

NARITA



#ナリタナナイロがスタート

JR成田駅参道口駅前広場に現れたイルミネーションのうなりくん。市制施行70周年を迎えた本市を来年1月中旬まで夜空の下できらびやかに飾ります。(3月31日。9ページに関連記事)

主な内容

成人健(検)診	2
国民健康保険税の税率が変わります	10
表参道の交通規制	16

定期的に受けて

健康づくりを

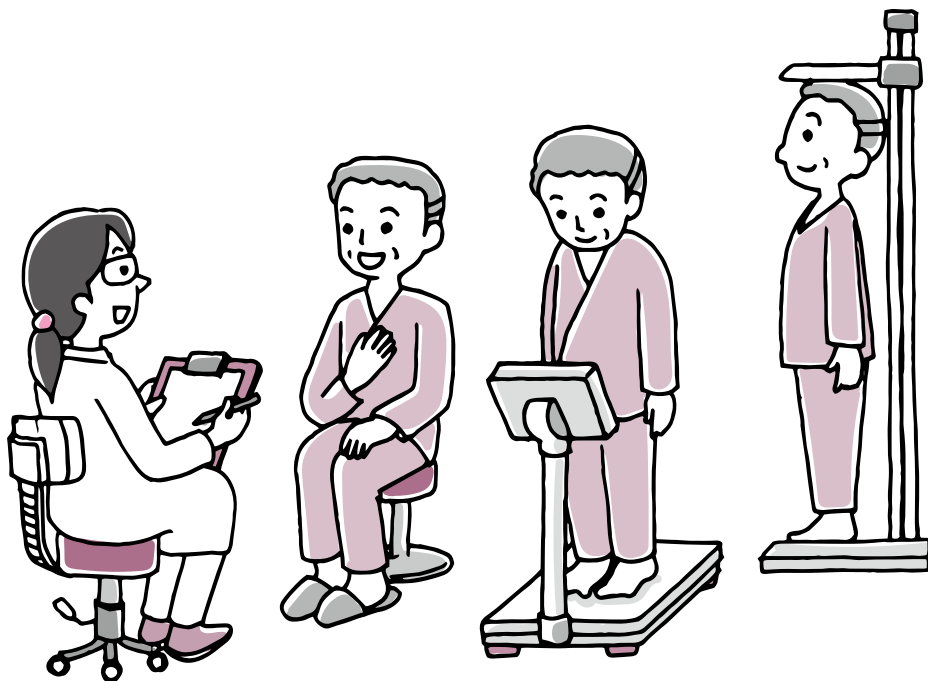

市では、皆さんの健康づくりを支援するため、健康診査・各種がん検診(集団・個別)などを実施しています。

健(検)診を受ける時に必要な受診券・問診票・案内などを5月中旬までに次の人に送付します。

○令和4・5年度に市の健(検)診を受けた人

○40～85歳で国民健康保険・後期高齢者医療保険に加入している人

受診券などが届かない場合は、健康増進課(☎27・1111)へ連絡してください。専用フォーム(<https://logofom.jp/f/CyN98>)からも申し込めます。

健(検)診の注意事項

○勤務先の健康保険などに加入している人は、市の特定健康診査を受けることはできません
○各種がん検診は、加入している

年齢は令和7年3月31日時点

健(検)診の対象と内容

健(検)診の種類	対象(市に住民記録がある人)		内容
	集団	個別	
健康診査			
一般健康診査	18～39歳の人、生活保護受給者	—	身体計測、問診、尿検査、血圧測定、診察、血液検査、貧血検査、腹囲測定(40～74歳の特定健康診査)、心電図・眼底検査(40歳以上で基準に該当する人)
特定健康診査(国民健康保険加入者)	40～74歳の人		
後期高齢者健康診査	受診日時点で後期高齢者医療保険に加入している人		
検診・検査など			
肺がん検診(胸部レントゲン・集団は予約制)	40歳以上の人		胸部のエックス線撮影
大腸がん検診	—		便の潜血検査(2日分)
胃がん検診	バリウム(予約制)	40歳以上の人	バリウムを飲んで胃部のエックス線撮影 胃カメラによる検査(自己負担額3,000円、生活保護受給者は無料)
	胃内視鏡	—	
乳がん検診	マンモグラフィー(集団は予約制)	40歳以上で令和5年度に同検査を受けていない人	乳房のエックス線撮影
	超音波(予約制)	30歳以上の人	乳腺の超音波検査(自己負担額1,000円、生活保護受給者は無料)
子宮頸がん検診(集団は予約制、個別は4ページの表の通り)	20歳以上で令和5年度に同検査を受けていない人		子宮頸部の細胞診
肝炎ウイルス検診	40歳以上で市の同検診を受けたことのない人		採血によるB型・C型肝炎ウイルス検査
前立腺検査	50～70歳の偶数年齢の男性		血液検査
骨密度検査	20・21・25・30・35・40・45・50・55・60・65・70・75歳の女性	—	踵骨(かかと)の超音波検査

個別健(検)診実施医療機関

医療機関名	問い合わせ先
健康診査・がん検診など(胃内視鏡実施)	
京増内科クリニック(花崎町)	22-1717
大田クリニック(ウイング土屋)	23-2100
ひらの内科(ウイング土屋)	23-8070
美郷台木内クリニック(美郷台)	23-5551
いしがみ医院(公津の杜)	26-2888
つかだファミリークリニック(加良部)	26-4750
立花内科医院(橋賀台)	27-3535
中島医院(中台)	27-3454
伊藤医院(本三里塚)	35-0101
矢野医院(猿山)	96-0071
成田病院(押畑)	22-1500
健康診査・がん検診など	
長谷川医院(東町)	22-0070
石原医院(東町)	22-0550
藤倉クリニック(幸町)	22-1158
公津の杜メディカルクリニック(飯田町)	20-5551
吉原医院(宗吾)	26-2477
桜田内科(公津の杜)	37-4757
わたなべクリニック(公津の杜)	36-7878
木下医院(公津の杜)	27-7222
黒田内科診療所(加良部)	26-3251
国保医院(玉造)	26-3613
麻野クリニック(三里塚御料)	35-4588
根本内科外科医院(猿山)	96-2829
なのはなクリニック(吉岡)	49-0533
国保大栄診療所(吉岡)	73-2333
聖マリア記念病院(取香)	32-0711
大栄病院(桜田)	73-2311
健康診査	
岡崎医院(吉岡)	73-5225
がん検診など	
成田センタークリニック(団護台)	20-1002
黄内科(飯田町)	20-6661
片岡内科循環器科医院(玉造)	28-3027
乳がん検診(マンモグラフィーのみ)	
公津の杜メディカルクリニック(飯田町)	20-5551
子宮頸がん検診	
渡辺医院(花崎町)	22-0257
ウイング土屋レディースクリニック(ウイング土屋)	23-4103(予約優先)
岩沢クリニック(飯田町)	27-1122(予約制)
リリーバルクリニック(公津の杜)	27-0303
尾崎クリニック(玉造)	28-8511
麻野クリニック(三里塚御料)	35-4588(予約制)

*診療日時は医療機関により異なります。くわしくは各問い合わせ先へ

した。
一部の検診・検査は予約が必要で
す。
肺がん・胃がん(バリウム)・乳
がん・子宮頸がん検診は予約が必
要です。
予約方法Ⅱ受診券を用意した上で
成田市がん検診予約センター(☎
043-312-6004)へ。イ
ンターネットでの予約は市ホー
ムページ(https://www.city.n
aria.chiba.jp/
kenko_fukush
i/page268500
_00003.html)



市内の医療機関でも健(検)診が
受けられます。希望する人は直接
申し込んでください。
対象と内容は2ページの表、実
施医療機関は左表の通りです。今
年度から40歳以上の人も特定健康
診査を医療機関で受けられるよう
にするなど、一部の健(検)診で対
象の年齢を拡大しています。
期間Ⅱ5月20日(月)～12月27日(金)

個別健(検)診

を確認してください。受診希望
日が7日以内の場合は、電話で
予約してください

人間ドック・脳ドックの
費用を助成

国民健康保険・後期高齢者医療
保険に加入している人で、同年度
内に健康診査を受診していないな
どの条件を満たす人を対象に、人
間ドックと脳ドックの費用を助成
しています。
詳細は15ページで確認してくだ
さい。

障がいのある人などの
受診をサポート

市では、障がいなどがあっても

安心して健(検)診を受けることが
できるようにサポートをしていま
す。

障がいなどがあり、健(検)診を
受ける際に不安なことがある人
や、予約することなどが困難な
人は健康増進課(☎27-1111
FAX27-1114)に相談して
ください。

※くわしくは、一般健康診査・が
ん検診については健康増進課、
特定・後期高齢者健康診査と人
間ドック・脳ドック費用の助成
については保険年金課(☎20-
1526)へ。

健(検)診を受けた後は

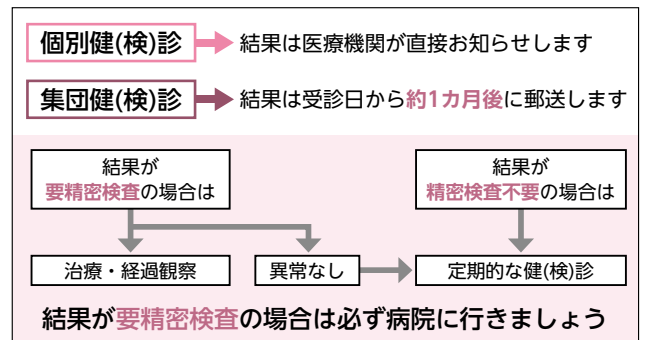

歯周病を防ごう

歯周病とは、歯肉の炎症によって歯を支える骨を溶かしてしまう病気です。一生ものの歯を大切にしましょう。市では歯科検診や保健事業を実施しています。

歯を失う原因の第1位は歯周病です。歯周病になると専門的な歯の清掃やかみ合わせの調整、重度の場合は手術が必要になることもあります。

このような症状はありませんか

- 口臭が気になる
- 歯の黄ばみ、汚れが気になる
- 歯並びが気になる
- 歯と歯の間に物が詰まりやすい
- 歯ぐきが、うっ血してブヨブヨしている

歯周病や虫歯を予防するためには、日々の歯みがきや定期的な検診がとても大切です。

一つでも当てはまった人は歯科

検診を受けて、口の中の健康状態をチェックしてみましょう。

歯科検診で分かること

- 虫歯や歯周病などの有無
- 入れ歯などの治療の必要性
- 口腔内の粘膜の異常

そのほかにも、口の中を全体的に検査し、歯みがきの仕方や治療方法を説明します。

成人歯科検診

対象⇨市に住民記録がある19歳以上の人(現在治療中の人を除く)

期間⇨12月31日(火)まで

内容⇨問診、口腔内診査、保健指導原則、検診当日の治療や処置は行いません

自己負担額⇨500円(70歳以上)

の人と生活保護受給者は無料) 予約方法⇨希望する歯科医療機関(左表)に直接予約する(生活保護受給者は事前に健康増進課へ連絡してください)

歯の病気を早期発見・予防するために

市では、市民の皆さんが歯と口腔内の健康の保持増進を図るため、さまざまな歯科保健事業を実施しています。

フッ化物むし歯予防事業

対象⇨市に住民記録がある令和2年4月1日〜3年3月31日生まれで希望する人(4歳の誕生日にはがきで通知)

期間⇨4歳の誕生日から5歳の誕生日前日まで

内容⇨問診、口腔内診査、フッ化物塗布、保健指導

自己負担額⇨200円(生活保護受給者は無料)

予約方法⇨希望する歯科医療機関(左表)に直接予約する(生活保護受給者は事前に健康増進課へ連絡してください)

歯の健康講座

地区やサークルなどの希望に応じて、歯みがき実習や口の体操などの講座を行います。希望する場合は健康増進課へ連絡してください。

※くわしくは同課(☎27・1111)へ。

受給者は無料)

予約方法⇨希望する歯科医療機関(左表)に直接予約する(生活保護受給者は事前に健康増進課へ連絡してください)

内容⇨問診、口腔内診査、フッ化物塗布、保健指導

自己負担額⇨200円(生活保護受給者は無料)

予約方法⇨希望する歯科医療機関(左表)に直接予約する(生活保護受給者は事前に健康増進課へ連絡してください)

実施歯科医療機関一覧

医療機関名	問い合わせ先
成人歯科検診・フッ化物むし歯予防事業	
ポプラ歯科医院(東町)	22-9578
もろおか歯科歯列矯正クリニック(幸町)	22-2146
はぎわら歯科医院(上町)	20-4180
成田駅前デンタルオフィス(花崎町)	33-6487
グランド歯科医院(花崎町)	22-0672
アン・デンタルクリニック(土屋)	22-0776
ラシーヌデンタルクリニック(郷部)	85-4118
オカモト歯科医院(郷部)	23-3303
池田歯科西(困護台)	24-0450
さくら歯科クリニック(美郷台)	24-5454
ミサト歯科医院(美郷台)	24-3370
とみさわ歯科医院(飯田町)	27-5015
しみず歯科クリニック(飯田町)	76-9723
いしだ歯科医院(飯田町)	28-8791
ノウチ歯科クリニック(並木町)	24-2566
青柳デンタルオフィス(公津の杜)	29-3168
小出歯科医院(公津の杜)	28-1452
公津の杜あべ歯科クリニック(公津の杜)	28-6555
伊藤歯科医院(公津の杜)	29-0418
ユニクス成田歯科(はなのき台)	27-8241
ボンベルタ歯科クリニック(赤坂)	20-8110
野澤歯科医院(吾妻)	28-2211
ながい歯科医院(加良部)	28-6377
メイヨ歯科成田ニュータウン診療所(加良部)	27-5481
斉藤歯科医院(橋賀台)	26-6480
ハヤシダ歯科医院(玉造)	27-8548
大野歯科医院(大生)	36-1523
三里塚歯科医院(本城)	35-5215
渡部歯科医院(三里塚光ヶ丘)	35-3090
藤崎歯科医院(三里塚御料)	35-0269
角田歯科医院(西三里塚)	35-2277
川畑歯科医院(猿山)	96-0025
田中歯科医院(猿山)	96-2257
下総歯科クリニック(名古屋)	96-3999
来光台歯科医院(吉岡)	73-7350
成人歯科検診	
たんぼぼ小児歯科(花崎町)	22-1325
岡田歯科医院(花崎町)	22-4976
成田イオン歯科(ウイング土屋)	23-8277
渡辺歯科クリニック(加良部)	36-7911
さいとう矯正歯科クリニック(橋賀台)	26-6226
榮歯科医院(大竹)	26-8060
成田病院(押畑)	22-1500
聖マリア記念病院(取香)	32-0711

*診療日時は医療機関により異なります。くわしくは各問い合わせ先へ



正しい動作を意識して



思い切って打ち込む



まつど ゆうき
松戸 結希 部長(3年生)

試合をする先輩の姿に憧れて入部を決めました。全員が前向きに取り組めるよう、声を掛けて練習を盛り上げていきます。

クラブ訪問

267

「やる時は楽しく全力で」

玉造中学校剣道部

私たち「玉造中学校剣道部」は、1年生4人、2年生4人、3年生6人の計14人で、平日の放課後と土曜日に体育館で活動しています。

練習は、すり足や素振りに始まり、面・小手・胴打ちなどの基本技、相手の技を受け流し攻撃に転じる応用技などを行っています。基本動作を反復練習することで素早い足さばきや正確に打ち込む技術を磨いています。特に心掛けているのは自

分の間合いを身に付けること。1本を取るために相手との距離を意識して練習しています。

部のモットーは「やる時は楽しく全力で」。この「楽しく」は、楽をするという意味ではなく、前向きな姿勢で取り組むという意味です。どんなに練習を重ねても、後ろ向きな姿勢では身になりません。そのため、練習中は一人一人が大きな声を出し、チームの士気を高めるよう心掛けています。試合中は、良い打ち込みが出た時に拍手をしたり、声を掛けたりしてチームとして一体となって戦っています。つらい状況でも仲間の声が聞こえると「負けないぞ」という気持ちになり、足前に進めることができます。

目標は夏の印旛郡市総合体育大会でベスト8に入ることに。これからも仲間と支え合いながら、稽古に励んでいきます。

なかまと一緒に

265

「伝えたい思いを筆に込めて」

杏友会



先生からアドバイスをもらう



同じ題材でも表現はさまざま



個性を出して書き上げる仲間

私たち「杏友会」は毎月第1・3金曜日に橋賀台公民館で活動している書道のサークルです。書道にあるさまざまな分野の中から、かな、漢字、近代詩文書を練習しています。近代詩文書とは、現代文や詩歌を題材にして書表現するものです。

筆を持つて書き始める前にやる必要があります。それは、その題材から何を感じるのかを考えること。そして感じたことを字の大きさや形、墨の含み具合などを調整して絵のように表現していきます。「花曇り田螺のあとや水の底」という題材では、歌から春の季節を感じた人は花を大きく書いたり、殻の色や硬さを伝えたい人は墨を多く含ませ角ばった形で田螺を書いたり、同じ題材でも作品に個性が現れるところに面白さがあります。上達の秘訣は宿題です。その日の題材をさらに表現力豊かな作品にするため、自宅などで各自で書き上げ、次の活動日に提出します。すると、その作品に対し先生から一人一人にアドバイスがもらえるので、個性あふれる作品に仕上げるができます。

書道と聞くと黙々と机に向かうイメージがあるかもしれませんが、笑い声も聞こえるような居心地の良い雰囲気です。活動していきませんか？ みんなとおしゃべりしていると元気がもらえると話すメンバーもいて、食事会なども開催しています。

今後の目標は、読み手に思いが伝わる手紙を書けるようになること。伝えたい思いが、にじみ出てくる表現ができるよう練習に取り組んでいきたいと思っています。

スクスクのびのび

529



佐藤 史悠くん(左)・杏ちゃん(右)

お兄ちゃんの枕になっています(笑)ずっと仲良しでいてね!



染葉 徠くん

寝返りができるようになりました♪

このコーナーには市内在住で5歳までのお子さんの写真を掲載しています。お気に入りの1枚が撮れましたら、ぜひお寄せください。

- 応募方法 お子さんの写真・住所・氏名(ふりがな)・生年月日・性別、親の名前、電話番号、30字以内のコメントを郵送またはEメールで広報課へ。専用フォーム (<https://logoform.jp/f/zXEWV>) から応募できます
- 応募先 〒286-8585 花崎町760 成田市役所広報課 koho@city.narita.chiba.jp (写真データはJPEGで容量1MB以上で送ってください)
- 問い合わせ先 広報課 ☎20-1503



専用フォーム

市内の桜 4月 

季節の花が咲き誇る



3月中旬から平年より低い気温が続いたことなどにより、12年ぶりの遅さでの開花となった今年の桜。天候に恵まれない日もありましたが、入園式や入学式といった新しい生活をスタートさせる節目の日に満開となりました。快晴の日のさくらの山は、飛行機と合わせて鑑賞しようと、大勢の人でにぎわっていました。

1 さくらの山で大迫力の飛行機と一緒に 2 桜並木の下をサイクリングできる下総運動公園 3 三里塚御料牧場記念館前も鮮やかに 4 旧東小学校のシンボル“遠山桜”



成田子ども名人戦 3/31 

盤上で展開する真剣勝負

県内外から小学生棋士57人が集まり、その腕を競う「成田子ども名人戦」が国際文化会館で開催されました。予選を勝ち抜いた2人がプロ棋士さながらの和服に着替えて登場した決勝戦。立会人を務めた木村一基九段や参加した子どもたちが見守る中、過去にプロの名人戦でも使用された盤を挟み、一手ごとに熟考を重ねて白熱した戦いを繰り広げました。



注目が集まる中で初手を指す

成田のおどり花見 4/3 

伝統を受け継いで

県指定無形民俗文化財に指定されている「成田のおどり花見」が旧成田町の各所で行われました。江戸時代の元禄年間ごろから旧成田町で受け継がれ、女人講の皆さんが町内の神仏を巡って踊りを奉納するこの行事。今年の当番町である花崎町の女人講の皆さんが、成田の鎮守である三ノ宮埴生神社に集まり、神社や仏堂など16カ所を巡り、悪疫退散や五穀豊穡を祈願して、弥勒踊りを奉納しました。



花飾りを持って舞う

※ マークが付いたイベントは、Facebookでも配信しています。

成田市とつながろう

市では、イベント情報や緊急情報など、皆さんの役に立つさまざまな情報をSNSで配信しています。



成田市LINE



成田市広報課Facebook



成田市広報課Instagram

#なりたさんぽ

東小学校跡地複合施設オープニングセレモニー

4/7



新たな交流拠点に生まれ変わる



1



2



3



4

東小学校の跡地を利用した複合施設の開館を祝ってオープニングセレモニーが行われました。同様に整備が進められているパークゴルフ場に先立ちオープンしたこの施設。新しく建てられた施設には、ボルダリングウォールが備えられた体育館のほか、ラウンジや展示室などが整備されました。式典の後にはボルダリング教室も開かれ、頂上を目指して果敢に挑む子どもたちの姿が見られました。

1どこまで登れるかな 2テープカットで祝う 3ボルダリングの説明を受けて 4校庭の桜に面したラウンジ

市立小中・義務教育学校入学式 4/8・9

笑顔で学校生活をスタート

市内の小中・義務教育学校で入学式が行われ、小学生987人、中学生1,189人が新たな一歩を踏み出しました。平成小学校の体育館に響いたのは、担任の先生から名前を呼ばれた新入生の明るく元気な「ハイ!」の声。初めは緊張気味だった新入生の顔つきも、6年生からの歓迎の言葉を受け、式典が終わる頃には笑顔になり、これから始まる学校生活への期待に胸を膨らませていました。



元気に手を挙げて

#ナリタナナイロ点灯式 3/31



駅前が幻想的な彩りに

市制施行70周年を記念して、JR成田駅参道口駅前広場を色鮮やかなイルミネーションで飾る「#ナリタナナイロ点灯式」が開催されました。セレモニーの後、カウントダウンに合わせてスイッチが押されると、うなりくんや竜をモチーフにしたイルミネーションが一斉に点灯。会場では、美しい光の世界を写真に収めようとスマートフォンやカメラを構える大勢の人の姿が見られました。#ナリタナナイロは1月中旬まで開催しています。



撮影スポットには人だかりが

暮らしのお知らせ

税率が変わります

国民健康保険税

国民健康保険(国保)は、病気やけがをした時の経済的な負担を少なくするために、加入者が国保税を出し合い、お互いに助け合う制度です。

市では、年々増加している保険給付費や将来的な県内保険税率の統一化に対応するため、令和6年度から国保税の税率を左図の通り改正します。

国保税の算定方法

国保税は、基礎課税分と後期高齢者医療支援金分

国民健康保険税の税率

所得割率は所得に対する税率、均等割額は1人当たりの金額、平等割額は1世帯当たりの金額。

区分	改正前	改正後	
基礎課税分	所得割率	6.30%	6.59%
	均等割額	1万9,800円	2万1,000円
	平等割額	1万7,000円	1万8,100円
	課税限度額	65万円	65万円
後期高齢者支援金分	所得割率	1.73%	1.95%
	均等割額	7,000円	7,900円
	課税限度額	20万円	22万円
介護納付金分	所得割率	1.68%	1.72%
	均等割額	1万5,000円	1万5,300円
	課税限度額	17万円	17万円
合計	所得割率	9.71%	10.26%
	均等割額	4万1,800円	4万4,200円
	平等割額	1万7,000円	1万8,100円
	課税限度額	102万円	104万円

年齢者医療支援金分、40〜64歳の人のみが対象の介護納付金分に分かれ、それらの合計額が世帯主に課税されます。

国保制度の広域化

平成30年度に国保制度の運営主体が市町村から都道府県へ変わりました。

国保税の税率は、県によって市町村ごとに定められた標準保険料率を参考に決定しています。今後も加入者の皆さんの理解を

得ながら国保運営の健全化に努めていきますので、ご協力をお願いいたします。

※くわしくは保険年金課(☎20・1526)へ。

料金割引などを延長

成田スマートインターチェンジ

通行料金の割引と利用時間の拡大が、令和7年3月31日まで延長されました。

利用時間 午前6時〜午後3時
対象車種 ETC搭載の全車種

割引料金 軽自動車など・普通車・中型車1000円、大型車1500円、特大型車3000円

※くわしくは県道路計画課(☎043・223・3120)へ。

受講費用を補助します

介護職員初任者研修

市では、介護職員初任者研修を修了し、市内の介護サービス事業所に3カ月以上就業している人を対象に、介護職員初任者研修の受

講費用を補助しています。

申請が必要ですので、事前に高齢者福祉課(☎20・1537)へ相談してください。

補助額 受講料・教材費の合計額(上限10万円)

申請書配布場所 高齢者福祉課

(市役所議会議棟1階)、市ホームページ(https://www.city.narita.chiba.jp/kenko_fukushi/page/0131_00048.html)

※くわしくは同課へ。

美しいまちをわたしたちの手で

環境美化運動

区や自治会、事業所などの協力を得て、次の実施基準日を中心に環境美化運動が実施されます。この運動では、各地区の道路や公園などに捨てられた瓶・缶などのごみ拾いを行います。

個人や事業所で環境美化運動に参加する場合は、ごみ袋を配布しますので、事前にクリーン推進課(☎20・1530)へ連絡してください。

実施基準日 5月26日(日)、8月4

日(日)、12月1日(日)

※くわしくはクリーン推進課へ。

暮らしやすいまちづくり

多文化共生社会の推進

市では、日本人住民と外国人住民が共に暮らしやすいまちづくりを目指し、多文化共生指針を策定し、さまざまな施策を推進していきます。

多文化共生とは、国籍や民族の異なる人たちがお互いの文化を認め合い、対等な立場で共に生きていくことです。

行政機関だけでなく、企業や団体、市民一人一人が多文化共生社会の実現に向けて考え、行動することが大切です。

指針は市民協働課(市役所2階)または市ホームページ(https://www.city.narita.chiba.jp/shisei/page/101401_00001.html)をご覧ください。



※くわしくは同課(☎20・1507)へ。

新婚世帯を応援します

結婚新生活支援事業

市では、婚姻を機に市内で新生活を始める新婚世帯に対して、住宅の購入費用や家賃などの一部を補助しています。

補助を受けるには申請が必要です。必ず事前に企画政策課(☎20・1500)へ相談してください。

対象は令和6年1月1日～7年3月31日に婚姻届を提出し、受理された夫婦のうち、補助要件を満たしている新婚世帯。補助要件は市ホームページ(https://www.city.narita.chiba.jp/shisei/page0101_00052.html)で確認してください。

対象となる費用は婚姻に伴い新たに賃借した住居にかかる家賃や住宅の購入・リフォーム・引っ

越し費用など

補助額は上限30万円(夫婦ともに29歳以下の場合60万円)

申請期限は3月31日(月)

※くわしくは企画政策課へ。

分別して火災防止

リチウムイオン電池の廃棄

電子たばこやモバイルバッテリーなどに内蔵されているリチウムイオン電池は、発火や爆発の恐れがあります。

分別せずに廃棄すると火災や作業員のけがの原因となるので、家電量販店などのリサイクル協力店に持っていきましよう。

また、スマートフォンや携帯電話の本体・リチウムイオン電池は、携帯電話会社の店舗などでメーカーに関係なく無償で回収してい

ます。

金物・陶磁器・ガラス類(黄色の指定袋)として出すこともできますが、個人情報の取り扱いに注意し、必ず放電して電源が入らない状態で出してください。

※くわしくはクリーン推進課(☎20・1530)へ。

駆除に補助金を交付

スズメバチの巣

市では、建物や樹木などに作られたスズメバチの巣を駆除するための補助金を交付しています。

交付を受けるには事前に申し込みが必要です。

補助額1巣の駆除にかかった費用の2分の1以内(上限5万円) ※くわしくは環境衛生課(☎20・1531)へ。

防災行政無線でテスト

全国瞬時警報システム

全国瞬時警報システム(Jアラート)は、自然災害に関わる特別警報など、国から送られる緊急情報を瞬時に伝達するシステムです。

この緊急情報を市民の皆さんへ確実に伝えるため、防災行政無線を使った試験放送を行います。放送を聞き逃した時は、防災行政無線テレホンサービス(☎0120・38・3898)で確認できます。

なお、当日の災害発生状況や気象状況により中止になる場合があります。

日時は5月22日(水)午前11時

放送内容はこれはJアラートのテストです(3回繰り返し)、こちらは防災なりたです

※くわしくは危機管理課(☎20・1523)へ。

検便と水質検査も

食品衛生法定講習会

期日と会場(対象支部)

○5月10日(金)：三里塚コミュニティセンター(成田東部支部)

○6月19日(水)：国際文化会館(成

田支部)

○6月21日(金)：下総公民館(下総支部)

○6月27日(木)：大栄公民館(大栄支部)

時間：午後2時～3時50分(検便と水質検査は午後1時～1時50分)

料金：講習会1、500円、検便800円、水質検査7、700円(組合員以外は別途料金)

※くわしくは印旛保健所管内食品衛生協会(☎043・483・179)へ。

皆さんの身近な相談相手

民生委員・児童委員

毎年5月12日は、民生委員・児童委員の日です。

民生委員・児童委員は、厚生労働大臣から委嘱を受けた、皆さんと同じ地域に暮らす身近な相談相手です。

福祉の制度に関する悩み事などがあつたら気軽に相談してください。

各地区の委員が分からない場合は社会福祉課(☎20・1536)へ問い合わせてください。

※くわしくは同課へ。

市長日誌



市長日誌は市ホームページでも公開しています

4月1日(月)～15日(月)

1日	福島副市長就任式 新規採用職員入所式 辞令交付式 土地開発公社理事会
2日	成田山全国競書大会授賞式
3日	成田のおどり花見
4日	民生委員・児童委員委嘱状伝達交付式
5日	華道協会総会
6日	レクリエーション協会総会 スポーツ少年団委員総会
7日	東小学校跡地複合施設オープニングセレモニー
9日	新規採用職員研修(市長講話)
11日	食農教育教材本贈呈式
12日	「新しい成田空港」構想検討会 青少年相談員連絡協議会総会
13日	スポーツ推進委員連絡協議会委嘱状交付式・総会
15日	成田祇園祭実行委員会 成田商工会議所青年部総会



新規採用職員入所式で(1日)

安全なまちづくりのために

狭あい道路拡幅整備事業

道幅が4メートル未満の「狭あい道路」に面した敷地で建築行為を行う場合は、道路の中心から2メートルの範囲まで敷地を後退させなければなりません。
道路から後退した用地を寄付し

てもらった場合、分筆、道路整備、管理などを市が行います。

対象Ⅱ市が所有する幅員4メートル未満の道路に面した敷地の所有者(条件があります)ので、直接または電話で建築住宅課(市役所5階 ☎20・1564)へ相談してください)

市が行う業務Ⅱ分筆登記、所有権移転登記、後退した用地の道路整備、整備後の維持管理

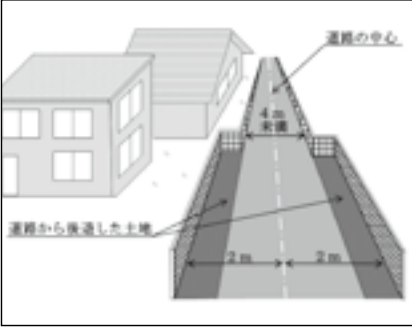

申込方法Ⅱ建築住宅課にある申込用紙と必要書類を同課へ
※くわしくは同課へ。

設備資金や運転資金に

中小企業資金融資制度

対象Ⅱ中小企業者、新たに事業を始める人

資金の種類と上限額

○季節資金：300万円

○一般事業・環境経営支援資金：設備3、000万円・運転1、500万円

○事業転換・創業支援資金：設備

1、500万円・運転750万円
○小口零細企業保証制度事業資金
：設備2、000万円・運転1、000万円

利率(年率)

○季節資金

・6カ月以内：1.8%(実質自己負担率0.1%)

○一般事業・環境経営支援・小口

零細企業保証制度事業資金
・1年以内：1.9%(実質自己負担率0.1%)

・1年を超え3年以内：2.2%

(実質自己負担率0.4%)

・3年を超え5年以内：2.3%(実質自己負担率0.5%)
・5年を超え7年以内：2.55%(実質自己負担率0.6%)
・7年を超え10年以内：2.8%(実質自己負担率0.7%)

○事業転換・創業支援資金：利率

はほかの資金と同率、実質自己負担率はほかの資金の半分(季節資金を除く)

※くわしくは商工振興企業立地課(☎20・1622)へ。

締結事業者を募集

地球環境保全協定

市では、持続可能で地球環境にやさしいまちづくりに取り組み、豊かな自然環境を未来につなげるため、市民や事業者との協働で2050年までに二酸化炭素排出量の実質ゼロを目指す「ゼロカーボンシティ」を宣言しています。

その取り組みの一つとして省エネルギー・省資源対策、ごみの適正処理、リサイクルの推進などを行う事業者を募集し「成田市地球環境保全協定」を結んでいます。

協定を結んだ事業者は、市の融資制度「環境経営支援資金」を受

けることができます(融資には条件や審査などがあります)。

協定を結んだ事業者は市ホームページ(<https://www.city.narita.chiba.jp/environment/page111000.html>)で公表しています。

※くわしくは環境計画課(☎20・1533)へ。

飲料用井戸水に

浄水器設置費補助金

市では、各世帯の飲料用井戸水から対象物質が基準値を超えて検出された場合、これらを除去するための浄水器を設置する世帯と浄水器設置から5年以上経過し、故障などで買い替える世帯に補助金を交付しています。

補助金の交付を受けるには、浄水器の購入・設置前に、申請の手続きと審査を受ける必要があります。なお、水道が整備されている地区の人は交付を受けられません。

対象物質Ⅱ硝酸性窒素、亜硝酸性窒素、ヒ素、トリクロロエチレン、テトラクロロエチレン、クロロエチレン(塩化ビニルまたは塩化ビニルモノマー)

補助額Ⅱ浄水器の購入・設置費用

の2分の1(上限15万円。生活保護受給世帯などは30万円を限度に全額)

※くわしくは環境対策課(☎20・1533)へ。

見つけたら駆除を

オオキンケイギク

オオキンケイギクは、5〜7月ごろに直径5〜7センチメートルの鮮やかな黄色の花をつける植物です。生命力・繁殖力がとても強く、一度定着すると在来の野草の生育場所を奪い、生態系に重大な影響を及ぼします。

自宅の庭などに生えていたら、根から引き抜き、枯れるまで乾燥させてから可燃ごみ(青色の指定袋)として処分してください。

※くわしくは環境計画課(☎20・1533)へ。



根から引き抜き適切に処分を

困りごと・悩みごと相談室

一人で悩んでいないで相談してみませんか？

相談は無料で秘密は厳守されます。この機会に日頃感じている疑問や悩みを相談してみたいはかがですか。

心の健康、応援します

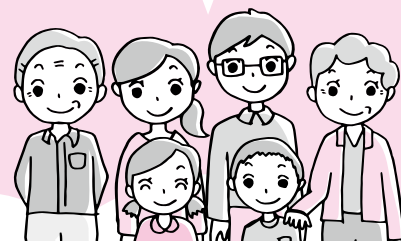

※期日中の12:00~13:00は相談を実施していません。

5月の相談日

相談名	期日	時間	場所	問い合わせ先
市民生活相談(離婚・相続・相隣関係・金銭貸借など)	月・金曜日	9:00~16:00	市役所2階市民相談室	市民協働課 ☎20-1507
弁護士法律相談(予約制)	1日(水)・8日(水)・15日(水)・22日(水)・26日(日)	13:00~16:00	※各相談の受け付けは、終了時間の30分前まで(午前の受け付けは11時30分まで)。予約制の相談は、予約の時間までに来てください。税務相談と不動産相談は、当日の午前9時30分から市民協働課で整理券を配布します。	※法人からの相談は受けません。内容や当日の混雑状況によっては相談を受けられない場合があります。弁護士法律相談(同年度中に相談は2回まで)の6月分の予約は5月29日(水)から受け付けます。
女性のための相談(DV含む・予約制)	木曜日	10:00~16:00		
税務相談	21日(火)	10:00~15:00		
不動産相談	21日(火)	10:00~12:00		
もめごと・なやみごと・苦情相談(人権・行政相談)	28日(火)	10:00~15:00		
司法書士法律相談	15日(水)	18:00~20:00	もりんぴあこうづ	千葉司法書士会佐倉支部 白井さん☎043-488-4633
司法書士による電話相談	月・水・土曜日	月・水曜日14:00~17:00 土曜日10:00~15:00	電話相談のみ (☎0120-971-438)	千葉司法書士会 ☎043-246-2666
法務局登記手続案内(相続・抵当権抹消など、予約制)	月~金曜日	9:00~16:00	電話案内のみ	法務局成田出張所 ☎23-2313
土地家屋調査士登記相談(土地境界・分筆・新築建物登記など)	8日(水)	9:00~12:00	法務局成田出張所	千葉県土地家屋調査士会印旛支部 内田さん ☎043-308-5290
住宅無料耐震相談(予約制)	19日(日)	9:00~16:00	市役所5階501会議室(午後は自宅でも可)	建築住宅課 ☎20-1564
子育て中の人の職業相談	月~金曜日	8:30~17:00	市役所2階マザーズコーナー	ハローワーク成田マザーズコーナー ☎20-0567
消費生活相談	月~金曜日	9:00~16:30	市役所3階消費生活センター	消費生活センター☎23-1161
事業承継に関する相談(予約制)	15日(水)	10:00~16:00	商工会館2階相談室	商工会議所 ☎22-2101
若者の就労相談(予約制)	月~金曜日	10:00~17:00	勤労会館	ちば北総地域若者サポートステーション ☎24-7880
社労士による年金相談	8日(水)・22日(水)	10:00~15:00	市役所1階相談室	保険年金課 ☎20-1547
交通事故相談(予約制)	7日(火)	10:00~15:00	市役所2階相談室	交通防犯課 ☎20-1527
障がい者相談	第4日曜日と祝日を除く毎日	月~金曜日9:00~19:30 土・日曜日9:00~18:00	保健福祉館	ほっとすまいるセンター ☎27-1106
心配ごと相談	木曜日	13:00~16:00	保健福祉館	成田市社会福祉協議会 ☎27-7755
くらしと就労相談	月~金曜日	8:30~17:15	商工会館1階	暮らしサポート成田 ☎20-3399
家庭児童相談	月~金曜日	9:00~16:00	市役所2階こども家庭センター	子育て支援課 ☎20-1538
就学相談(予約制)*1	月~金曜日	9:00~17:00	教育センター	教育センター ☎20-2922
教育相談(予約制)*2	火曜日	9:00~16:00	教育センター	教育センター ☎20-2922
不登校相談*2	月~金曜日	9:00~17:00	ふれあいる一む21	ふれあいる一む21 ☎20-1414
学校教育全般・いじめ相談*2	月~金曜日	9:00~17:00	教育指導課(市役所5階)	教育指導課 ☎20-1582
スクールソーシャルワーカーへの相談*2	月・火・木・金曜日	9:00~17:00	教育センター	教育センター ☎20-2922
教育相談(家庭教育・青少年教育)	月~金曜日	9:00~17:00	教育センター	教育相談室 ☎22-5100
農地・農政相談(予約制)	1日(水)	8:30~11:30	下総支所	農政課 ☎20-1542
		13:30~16:30	大栄支所	

*1 対象は年長~中学生とその保護者

*2 対象は小中学生とその保護者

男女共同参画の視点

性別による「役割分担」を無意識にしていますか

「男は仕事、女は家庭」というような、性別を理由として役割を固定的に分ける考え方を「固定的な性別役割分担意識」といいます。このような固定観念により、男性は仕事を優先して家庭や自分自身の時間を持っていないかもしれません。また、女性は働きたくても働くことをあきらめたり、家事や育児の重圧に苦しんだりしているかもしれません。

近年、社会全体では「固定的な性別役割分担意識」は薄れつつありますが、家庭や職場などさまざまな場面で男女の不平等を感じる人がいます。

市では、性別にとらわれることなく、自分らしい生き方ができる男女共同参画社会を目指すため「男性が家事や育児へ積極的に参加できるような働き方の見直し」「女性自身の意識改革に対する取り組み」などを進めています。

※くわしくは市民協働課(☎20-1507)へ。



消費生活相談Q&A

広告の料金表示に注意！ トイレの修理で高額請求

Q 自宅のトイレが詰まってしまったので、ウェブサイトの広告に「見積もり無料、基本料金900円～、24時間対応」と記載がある事業者に修理を依頼しました。作業員が到着後、作業してもらいましたが直らず、「ほかの作業が必要」と次々に提案され、仕方なく作業を続けてもらいました。その結果、詰まりは解消しましたが約35万円を請求されました。予想もしていなかった高額な請求で納得できないのですが、支払わないといけませんか。

A 請求金額に納得できない場合は、後日納得した金額で支払う意思があることを伝え、その場での支払いをきっぱり断りましょう。また、やむを得ず支払ってしまった後でも、広告の表示額より請求金額が著しく高額な場合や、見積もりのために呼んだ事業者とその場で契約した場合などは、特定商取引法の訪問販売によるクーリング・オフができる可能性があります。このような場合は、見積書や契約書、契約に至った経緯などを整理して、消費生活センターに相談してください。

また、水回りの不具合などが急に発生すると冷静な判断ができないことがありますので、日頃から以下の点に気を付けるようにしましょう。

- 止水栓の位置や締め方を確認しておく
- 詰まった場合に備えてラバーカップや非常用の簡易トイレを

備えておく

- 戸建住宅の場合は住宅メーカーや施工業者、賃貸住宅の場合は大家や管理会社などに緊急時の対応について相談しておく
- 住んでいる地域の工務店や管工事組合などの情報を収集しておく

不安に思ったりトラブルになったりした場合は消費生活センターに相談してください。

※くわしくは同センター(☎23-1161)へ。



人間ドックと脳ドック

費用の一部を助成します

市では、国民健康保険や後期高齢者医療保険に加入している人に対し、人間ドック・脳ドックの費用の一部を助成しています。

対象＝次の全てに当てはまる人

国民健康保険に加入している場合

- 申請日と受検日に国民健康保険に加入している
- 受検日時点で35～74歳である
- 国民健康保険税を完納している世帯に属している
- 市が実施する「一般健康診査」や「特定健康診査」を同年度内に受診していない
- 同年度内(脳ドックは2年度以内)に助成を受けていない

人間ドック・脳ドック指定検査医療機関

医療機関名	電話番号
成田赤十字病院	22-2311
成田病院	22-1500
国際医療福祉大学成田病院	35-5602
成田富里徳洲会病院	85-5313
北総栄病院	95-6811
聖隷佐倉市民病院	043-486-0006
千葉すい病院	043-481-8140
県立佐原病院	0478-54-1231
総合病院国保旭中央病院	0479-63-8111
IMS Me-Life クリニック千葉	043-204-5511
千葉脳神経外科病院*	043-250-1228
龍ヶ崎済生会病院	0297-63-7111

*脳ドックのみ



後期高齢者医療保険に加入している場合

- 申請日と受検日に市に住民記録がある
- 市税・後期高齢者医療保険料を完納している
- 市が実施する「後期高齢者健康診査」「特定健康診査」を同年度内に受診していない
- 同年度内(脳ドックは2年度以内)に助成を受けていない

助成額

- 人間ドック…検査費用の70パーセント(上限3万5,000円)
- 脳ドック…上限2万円

利用方法＝左表の指定検査医療機関に予約し、検査の2週間前までに、受検日と予約内容が分かる物、保険証を持って保険年金課(市役所1階)または下総・大栄支所でも申請する。後日郵送される承認書を持って受検する(受検後の申請は不可)

※くわしくは保険年金課(☎20-1526)へ。

国民年金

初めて受け取る時は必ず請求手続きを

「年金は65歳になると自動的に支給される」と考えている人はいませんか。

年金は、本人からの請求がなければ支給されません。65歳になったら「年金請求書(高齢給付)」を提出してください。希望により60歳から受給する「繰上げ請求」や66歳以降に受給する「繰下げ請求」もできます。

年金の請求手続きは、佐原年金事務所(☎0478-54-1442)、ねんきんサテライト成田(☎24-5715)で行ってください。任意加入期間を含め加入期間の全てが「第1号被保険者」の人は、保険年金課(市役所1階)または下総・大栄支所でも手続きできます。

国民年金には、このほかに障害基礎年金、遺族基礎年金、寡婦年金、死亡一時金があります。いずれも受給するには請求手続きが必要です。

請求に必要な書類などについては、ねんきんダイヤル(☎0570-05-1165)へ問い合わせてください。

※くわしくは保険年金課(☎20-1547)へ。

国民年金の加入者の種類

- ①第1号被保険者…20～59歳の自営業者など
- ②第2号被保険者…会社員・公務員など
- ③第3号被保険者…②に扶養されている20～59歳の配偶者

初心者でも楽しめる

市民硬式テニス教室

初心者・中級者・女子に分かれての基本練習と試合形式の練習を行います。

運動不足の解消に参加しませんか。

日時=5月11日(土)、6月15日(土)、7月13日(土)、8月10日(土) 午後5時~8時

会場=重兵衛スポーツフィールド中台テニスコート

対象=市内在住・在勤・在学の中学生以上、市テニス協会加盟クラブ員

参加費=無料

※参加を希望する人は当日直接会場へ。

くわしくは市テニス協会・林さん(☎090-4063-5859)へ。

基礎から学べる

9人制バレーボール教室

日時=5月21日(火)・29日(水)、6月12日(水)・17日(月) 午前10時~午後3時

会場=重兵衛スポーツフィールド中台体育館

内容=基礎・試合形式の練習など

対象=市内・近隣市町在住の20歳以上の女性

参加費(1回当たり)=500円(保険料など)

持ち物=運動のできる服装、上履き、タオル、昼食、飲み物

※申し込みは市家庭婦人バレーボール連盟・竹畑さん(☎090-8596-2298)へ。

表参道の交通規制

期日=5月3日(金・祝)~6日(月・振休)・11日(土)・12日(日)・18日(土)・19日(日)・25日(土)・26日(日)

区間と時間

○JR成田駅~薬師堂...午前11時~午後2時(25日は午前9時~午後4時、26日は午前10時~午後4時)

○薬師堂~成田山門前(鍋店角)...午前11時~午後4時(25日は午前9時から、26日は午前10時から)

※くわしくは、25日・26日については観光プロモーション課(☎20-1540)、そのほかの日については成田市観光協会(☎22-2102)へ。

天まで届け

大空へ飛ばそう紙ヒコーキ

日時=6月1日(土) 午後1時30分~3時30分

会場=中央公民館

内容=よく飛ぶ折り方や投げ方を学び、紙飛行機を飛ばして遊ぶ

対象=市内在住・在学の小学1~3年生と保護者

定員=20組(応募者多数は抽選)

参加費(子ども1人当たり)=200円(材料費)

申込方法=5月14日(火)(必着)までに、はがきまたはEメールで住所、保護者と子どもの氏名(ふりがな)、子どもの学校名・学年、電話番号、行事名を中央公民館(〒286-0017 赤坂1-1-3 Eメールkominkan@city.narita.chiba.jp)へ。専用フォーム

(<https://logoform.jp/f/98SR9>)からも申し込めます

※くわしくは中央公民館(☎27-5911、第1月曜日、5月5日を除く祝日、5月7日(火)は休館)へ。



子どもも大人も楽しめる

KOZU MIRAI FES

日時=5月5日(日・祝) 午前9時~午後4時(雨天時は6日(月・振休))

会場=公津の杜公園

内容=模擬店・キッチンカーの出店、手作り作品の展示・販売など

※くわしくは、ぴーぽつ成田店・梁本さん(☎20-2345)へ。



参道が華やかに

平和大塔まつり奉納総踊り

旧成田町7町の女人講をはじめとした、市内の団体が参加します。

日時=5月11日(土) 午後0時20分から(雨天時は12日(日))

コース=JR成田駅~表参道~大本堂前~平和大塔

※くわしくは成田市観光協会(☎22-2102)へ。

図書館

今月の休館日=7日(火)・13日(月)・20日(月)・27日(月)・31日(金)(館内整理日)

※3日(金・祝)・4日(土・祝)・6日(月・振休)は本館・公津の杜分館・三里塚コミュニティセンター図書室のみ開館します(午前9時30分~午後5時)。

本館・公津の杜分館は火~金曜日は午前9時30分~午後7時(本館2階は午後5時15分まで)、土・日曜日は午後5時まで開館しています。

映画会

会場=市立図書館本館

○5月25日(土)=[ボブという名の猫 幸せのハイタッチ]

2016年・イギリス・吹替

※上映は午後2時から、定員は171人(先着順)、入場は無料です。くわしくは市立図書館(☎27-2000)へ。

航空機騒音測定結果

令和6年3月分 (単位:デシベル)

測定局	Lden	測定局	Lden	測定局	Lden
電台	54.7	磯部	58.1	猿山	46.7
北羽鳥	57.2	水掛	56.1	滑川	54.1
北羽鳥北部	56.9	荒海	61.1	新川	56.4
長沼	57.6	荒海橋本	62.6	西大須賀	58.9
押畑	52.3	飯岡	59.9	四谷	57.7
馬場	56.3	久住小	57.2	高倉	61.3
遠山小	58.7	芦田(NAA)	57.7	幡谷	56.3
本三里塚	58.1	芦田	62.6	内宿	51.2
三里塚小	58.9	大生	60.3	土室(県)	64.7
御料牧場記念館	55.2	赤荻	60.6	土室(NAA)	52.7
三里塚	62.2	西和泉	64.0	成毛	55.8
グラウンド	62.2	東和泉	58.8	大室北	42.2
本城	56.5	野毛平	61.1	大室	54.6
南三里塚	58.3	野毛平	-	大室(NAA)	53.1
		工業団地	-	新田(NAA)	56.8
		堀之内	58.7	新田	57.9

色文字は、騒防法第一種区域(基準値:Lden62デシベル以上)に設置された測定局を示します。

※航空機騒音評価指標のLdenは、時間帯補正等価騒音レベルのことで、航空機騒音をエネルギーとして加算し、夕方や夜間の値には重み付けを行います。この数値は速報値です。旧指標であるWECPNLの速報値は、市ホームページ(<https://www.city.narita.chiba.jp/environment/page096100.html>)に掲載しています。なお、野毛平工業団地は設置施設の工事に伴い欠測となっています。くわしくは空港対策課(☎20-1521)へ。



掘り出し物が見つかるかも

リサイクル製品の販売・フリーマーケット

会場=リサイクルプラザ

リサイクル製品の販売

日時=5月16日(木)~19日(日) 午前9時~午後4時

リサイクル製品=自転車、家具類

価格(1点当たり)=5,000円以内

対象=市内在住で品物を持ち帰ることができる人(希望者には建物1階までの運送を有料で行います)

申込方法=運転免許証などの本人確認ができる物を持って、リサイクルプラザにある申込用紙を提出

抽選日=5月21日(火)(当選者にはがきで通知)

フリーマーケット

日時=5月19日(日) 午前9時~午後2時

内容=着なくなった衣類や雑貨などの販売

※リサイクル製品の販売で申し込みのなかった品物は21日午後1時から即売します。フリーマーケットへの入場を希望する人は当日直接会場へ。くわしくはリサイクルプラザ(☎36-1000)へ。

韓国の家庭の味を

世界の料理を楽しむ会

日時=6月2日(日) 午前10時から

会場=中央公民館

内容=韓国出身の講師と一緒にパジョン(ネギのチヂミ)などを作る

定員=20人(先着順)

参加費=1,300円(国際交流協会会員は1,000円。材料費など)

持ち物=エプロン、三角巾

※申し込みは成田市国際交流協会(☎23-3231)へ。

親子の絆づくりプログラム

赤ちゃんがきた!講座

日時=6月18日(火)・25日(火)、7月2日(火)・9日(火)(全4回) 午前10時~正午

会場=もりんぴあこつづ

対象=市内在住で令和6年1~4月生まれの第1子と母親

定員=10組(先着順)

参加費=1,100円(テキスト代)

申込方法=電話またはEメールで住所・親子の氏名(ふりがな)・子どもの生年月日・電話番号を公津の杜なかよしひろば(☎27-7300 Eメールkozunaka.yoshi@gmail.com)へ

※くわしくは公津の杜なかよしひろば(第4月曜日は休館)へ。

親子でリラックスして

ベビーマッサージ教室

助産師に教わりながら、ベビーマッサージに挑戦します。

日時=6月4日(火)・18日(火)、7月2日(火)(全3回) 午前10時~11時30分

会場=中郷公民館

対象=市内在住・在勤の母親と生後3~8カ月の子

定員=10組(応募者多数は抽選)

申込方法=5月16日(木)(必着)までに、はがきまたはEメールで住所・親子の氏名(ふりがな)・電話番号・子どもの月齢・行事名を中郷公民館(〒286-0832 赤荻1587-1 Eメールkominkan@city.narita.chiba.jp)へ。専用フォーム(<http://logoform.jp/f/OWjU1>)からも申し込み

ます ※参加費は無料です。くわしくは中郷公民館(☎22-4614、月曜日、5月5日を除く祝日、5月7日(火)は休館)へ。



いろいろチャレンジ

なりた冒険塾

期日=6月16日、7月14日、8月4日、9月29日、10月20日、11月24日、12月8日の日曜日(全7回。このほかに活動内容を考えるための作戦会議を随時実施)

内容=野外体験など自分たちで考えた内容を実践し、自ら学び考える力を養う

対象=市内在住・在学の小学4~6年生

定員=20人(応募者多数は抽選)

参加費=4,000円程度(教材費)

申込方法=5月24日(金)(必着)までに、はがきまたはEメールで住所・氏名(ふりがな)・電話番号・学校名・学年・行事名を中央公民館(〒286-0017 赤坂1-1-3 Eメールkominkan@city.narita.chiba.jp)へ。専用フォーム(<https://logoform.jp/f/H5Rcn>)からも申し込みます

※会場は開催日ごとに異なります。くわしくは中央公民館(☎27-5911、第1月曜日、5月5日を除く祝日、5月7日(火)は休館)へ。



市制施行70周年記念

[Peach×成田市] 奄美大島親子体験ツアー

市制施行70周年と成田=奄美線就航10周年を記念して、Peachの飛行機で行く親子体験ツアーを開催します。鹿児島県の奄美大島で、大自然に触れてみませんか。

期間=7月30日(火)~8月1日(木)

対象=市内在住の小学5・6年生と保護者

定員=15組30人(応募者多数は抽選)

参加費=無料

申込方法=5月20日(月)~6月7日(金)に市ホームページ(https://www.city.narita.chiba.jp/event/page0501_00030.html)にある専用フォームから申し込む

※くわしくは成田市制施行70周年記念事業実行委員会事務局(企画政策課・☎20-1500)へ。



美しい自然を体感





マークが付いたものは、成田市制施行70周年記念事業として実施するイベントです

茨城県常総市の文化財を訪ねる

史跡めぐり

日時=6月1日(土)・15日(土) 午前8時30分~午後5時

集合場所=市役所1階ロビー

見学先=弘経寺、水海道風土博物館坂野家住宅など

対象=市内在住・在勤の人

定員=各40人(応募者多数は抽選)

参加費=2,000円(昼食代・保険料など)

申込方法=5月17日(金)(必着)までに往復はがき(1枚2人まで)に参加者全員の住所・氏名・電話番号、参加希望日を書いて生涯学習課(〒286-8585 花崎町760)へ。専用フォーム(https://logofor.m.jp/f/4CkAB)からも申し込みます



※くわしくは同課(☎20-1583)へ。

子育て支援課で

一般事務員

応募資格=パソコン操作ができる人

募集人員=①4人②4人程度

業務内容=①データ入力、書類整理など
②窓口での受け付け、データ入力、書類整理など

勤務期間=①7月22日~10月18日②8月中旬~11月中旬

勤務日時=月5~10日程度(土・日曜日、祝日を除く) 午前9時~午後5時

勤務場所=子育て支援課(市役所2階)

時給=1,100円~1,130円(金額は職務経験年数に応じて決定)

応募方法=5月17日(金)(必着)までに写真を貼った履歴書を直接または郵送で子育て支援課(〒286-8585 花崎町760)へ。後日、面接日を通知します
※くわしくは同課(☎20-1538)へ。

B&G杯

シニアバスケットボール大会

日時=6月15日(土)・16日(日) 午前9時から

会場=大栄B&G海洋センター

対象=市内・近隣市町に在住・在勤の昭和59年度以前に生まれた人で編成されたチーム

定員=男女各8チーム(応募者多数は抽選)

参加費(1チーム当たり)=1,500円(賞品代など)

申込方法=5月31日(金)までに市バスケットボール協会ホームページ(http://basketnrt.web.fc2.com)にある申込書をEメールで同協会(you832215@yahoo.co.jp)へ



※くわしくは同協会・飯塚さん(☎090-4056-8792)へ。

令和7年4月採用の市職員を募集

試験案内の配布場所=人事課(市役所3階)、専用ホームページ(https://public-connect.jp/employer/1883)

申込方法=5月21日(火)~6月4日(火)に同ホームページから申し込む

試験日=7月14日(日)

会場=東京学館高校(酒々井町)

※広報なりた4月1日号でお知らせした市の独自日程による採用試験と併願できます。初級職などの採用試験日程は、広報なりた7月1日号に掲載予定です。くわしくは人事課(☎20-1505)へ。

募集職種	募集人員	受験資格
一般行政職上級	8人程度	次のいずれかに当てはまる人 ○平成6年4月2日~15年4月1日生まれの人 ○平成15年4月2日以降に生まれ、学校教育法に基づく大学(短期大学を除く)を卒業または令和7年3月末日までに卒業見込みの人
一般行政職上級(専門試験なし)	7人程度	次のいずれかに当てはまる人 ○平成元年4月2日~15年4月1日生まれの人 ○平成15年4月2日以降に生まれ、学校教育法に基づく大学(短期大学を除く)を卒業または令和7年3月末日までに卒業見込みの人
一般行政職上級(学芸員)	若干名	平成6年4月2日以降に生まれ、次の全てに当てはまる人 ○博物館法に基づく学芸員の資格を持つ人(令和7年3月末日までに取得見込みの人を含む) ○大学または大学院において文化財(考古学)に関する専門課程を修了または令和7年3月末日までに修了見込みの人で、国内における文化財の発掘調査や保護に関する専門知識・技術を有する人
一般行政職上級(社会福祉主事)	若干名	昭和59年4月2日以降に生まれ、社会福祉主事任用資格(社会福祉士・精神保健福祉士資格を含む)を持つ人(令和7年3月末日までに取得見込みの人を含む)
一般行政職上級(障がい者)	若干名	障害者手帳の交付を受けていて、次のいずれかに当てはまる人 ○昭和59年4月2日~平成15年4月1日生まれの人 ○平成15年4月2日以降に生まれ、学校教育法に基づく大学(短期大学を除く)を卒業または令和7年3月末日までに卒業見込みの人
技術職土木上級	3人程度	次のいずれかに当てはまる人 ○昭和59年4月2日~平成15年4月1日生まれの人
技術職建築上級	3人程度	○平成15年4月2日以降に生まれ、学校教育法に基づく大学(短期大学を除く)を卒業または令和7年3月末日までに卒業見込みの人
保育士	10人程度	昭和59年4月2日~平成17年4月1日生まれで、保育士(本市に係る国家戦略特別区域限定保育士を含む)の登録を受けている人(令和7年3月末日までに登録見込みの人を含む)
保健師	若干名	昭和59年4月2日~平成16年4月1日生まれで、保健師の資格を持つ人(令和7年春季までに取得見込みの人を含む)
司書	若干名	平成6年4月2日以降に生まれ、司書の資格を持つ人(令和7年3月末日までに取得見込みの人を含む)

伝言板

MessageBoard



募

集

もっと知りたいをサポート

明治大学・成田社会人大学

受講生と会場設営や受け付けなどを行う運営ボランティアを募集します。ボランティアは各課程5人程度(応募者多数は抽選)で、講座を無料で受けられます。

会場=市役所6階大会議室

対象=市内在住・在勤・在学の18歳以上の人

定員=各100人(応募者多数は初めての人を優先に抽選)

受講料=各1万円(教材費など)

申込方法=5月24日(金)(必着)までに、はがきまたはEメールで住所・氏名(ふりがな)・年齢・性別・電話番号・職業(市外の人とは勤務先や学校名も)・希望する課程名・運営ボランティア希望の場合は「運営ボランティア希望」を生涯学習課「明大」係(〒286-8585 花崎町760 Eメールshogaku@city.narita.chiba.jp)へ。専用フォーム(<https://logoform.jp/f/J2Ads>)からも申し込みます



国際社会課程

日時=6月22日、7月6日・27日、9月7日・21日・28日、10月19日、11月16日・30日、12月7日の土曜日(全10回) 午後2時~4時

テーマ=国際平和と地球市民(グローバル・シティズン)

講師=所康弘さん(同大学商学部教授)ほか

現代時事課程

日時=6月22日、7月27日、8月31日、9月21日・28日、10月5日・19日、11月2日・16日・30日の土曜日(全10回) 午前10時~正午

テーマ=教養としての時事

講師=井田正道さん(明治大学政治経済学部教授)ほか

※くわしくは生涯学習課(☎20-1583)へ。

プロの美容師が教える

かんたんヘアアレンジ講座

日時=5月19日(日) 午前10時~11時

会場=もりんぴあこうづ

対象=髪の毛が肩につく程度からロングの3歳~小学生と保護者

定員=10組20人(先着順)

参加費(1組当たり)=300円(材料費)

※申し込みは5月4日(土・祝)から、もりんぴあこうづ(☎27-5252)へ。

えほんとおそぼう

図書館のおはなし会

期日=5月17日(金)

会場=市立図書館本館

持ち物=薄手のハンカチ

0・1歳のおはなしかい

時間=午前11時~11時30分

対象=市内在住の0・1歳児と保護者

定員=12組(初めての人を優先に先着順)

申込方法=市立図書館(☎27-2000)へ。

同館ホームページ(<https://www.library.city.narita.lg.jp>)からも申し込みます

2・3歳のおはなしかい

時間=午前10時15分~10時45分

対象=市内在住の2・3歳児と保護者

定員=15組(先着順)

※参加費は無料です。2・3歳のおはなしかいへの参加を希望する人は当日直接会場へ。くわしくは市立図書館へ。



詠む・観る・感じる

むすめかぶきと伝統芸能

日時=5月25日(土) 午後2時~4時

会場=なごみの米屋 スカイトウンホール

内容=バイオリンの演奏や朗読、舞踊などによる「源氏物語」の公演など

出演=NPOむすめかぶき(いちかわすいせん)さん(日本舞踊家)ほか

対象=小学生以上

定員=210人(先着順)

参加費=無料

申込方法=観光プロモーション課(☎20-1540)

へ。専用フォーム(<https://logoform.jp/f/oMrJo>)からも申し込みます

※くわしくは同課へ。



手入りに役立つ知識を伝授

植木剪定教室

日時=6月1日(土)・2日(日)(全2回) 午前10時~午後3時

会場=遠山公民館

対象=市内在住・在勤・在学の18歳以上の人

定員=18人(応募者多数は初めての人を優先に抽選)

参加費=無料

持ち物=剪定道具、飲み物、昼食

申込方法=5月14日(火)(必着)までに、はがきまたはEメールで住所・氏名(ふりがな)・年齢・電話番号・行事名を遠山公民館(〒286-0122 大清水48-7 Eメールkominkan@city.narita.chiba.jp)へ。専用フォーム(<https://logoform.jp/f/MiE18>)からも申し込みます



※くわしくは同館(☎35-0600、月曜日、5月5日を除く祝日、5月7日(火)は休館)へ。

体験して理解を深める

パラスポルト大会

日時=5月19日(日) 午前9時~午後1時

会場=重兵衛スポーツフィールド中台体育館

内容=ポッチャ、スポーツ吹き矢、スポーツ鬼ごっこなどの体験

参加費=300円(保険料など)

持ち物=運動のできる服装、上履き、飲み物

※参加を希望する人は当日直接会場へ。

くわしくは成田スポーツアカデミー(☎36-5318)へ。

陶芸で皿や茶わんを

暮らしを彩る器づくり

日時=6月19日(水)・26日(水)、7月17日(水)・24日(水)(全4回) 午前9時30分~正午

会場=三里塚コミュニティセンター

対象=18歳以上の人

定員=8人(先着順)

参加費=2,000円(材料費)

持ち物=汚れてもよい服装、エプロン

※申し込みは5月8日(水)から同センター(☎40-4880、5月6日を除く月曜日、5月7日(火)は休館)へ。

保健インフォメーション

このコーナーの会場は保健福祉館です。問い合わせは健康増進課(☎27-1111)へ。電話やFAX(27-1114)で健康に関する相談なども受け付けています。相談は医師などの都合により日程を変更する場合があります。

▼一般健康相談	期日	受付時間	相談を受ける人
こころの健康相談 (治療中の人を除く)	5月20日(月)	午後1時15分～3時	カウンセラー・保健師
▼乳幼児健診・相談	期日	受付時間	対象
赤ちゃん相談・4カ月	5月24日(金)	午前9時～午後2時	令和6年1月生まれ
赤ちゃん相談・10カ月	5月27日(月)		令和5年7月生まれ
1歳6カ月児健診*	5月9日(休)	午前9時～午後2時30分	令和4年10月生まれ
2歳児歯科健診	5月16日(休)		令和3年10月生まれ
3歳児健診*	5月23日(休)		令和2年11月生まれ
こころの発達相談	5月14日(火)	午前9時～11時	心理発達に心配のある乳幼児
離乳食相談	5月22日(水)	午前9時10分～午後2時	生後4～18カ月の乳幼児の保護者

*以外は予約制です。申し込みは健康増進課へ。

- **母親学級(予約制)**
内容＝妊娠・出産に関する話や個別相談など
対象＝初めて妊娠した人
- **パパママクラス(予約制)**
内容＝赤ちゃん人形を使った育児体験と沐浴講座
対象＝初めて赤ちゃんが生まれる夫婦やその家族

- **パパママクッキング(予約制)**
内容＝調理実習など
対象＝妊娠16～27週頃の夫婦
※日時などくわしくは健康増進課へ。



献血にご協力ください

【イオンモール成田】
5月2日(休)～4日(土・祝)・18日(土) 午前10時～11時30分、午後1時～4時30分
※日程は変更になる場合があります。くわしくは千葉県赤十字血液センター千葉港事業所推進課(☎043-241-8332)へ。

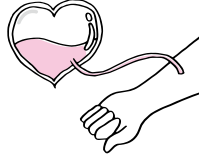

子ども急病電話相談

☎ #8000
ダイヤル回線からは☎043-242-9939、午後7時～翌午前8時・年中無休

成田市医療相談ほっとライン

専門の医療スタッフが、24時間年中無休、無料で相談に応じます。
☎ 0120-24-1130

日曜祝日診療機関

都合により休診する場合があります。来診前に電話で問い合わせてください。

成田病院(午前中・押畑・☎22-1500)
藤倉クリニック(第2・4日曜日の午前中・幸町・☎22-1158)
聖マリア記念病院(取香・☎32-0711)
ひらの内科(日曜日の午前中・ウイング土屋・☎23-8070)
なのはなクリニック(日曜日の午前中・吉岡・☎49-0533)

急病診療所 ☎27-1116

赤坂1-3-1(保健福祉館敷地内)

受付日時	診療科目
毎日(休診日なし)	内科
午後7時～10時45分	小児科
日曜日、祝日、振替休日、8月13日～15日、12月29日～1月3日	内科
午前10時～午後4時45分	小児科
	外科
祝日(日曜日を除く)、振替休日、8月13日～15日、12月29日～1月3日	歯科
午前10時～午後4時45分	

※症状や年齢によって対応が難しい場合があります。電話は受付時間の15分前から受け付けていますので、事前に連絡してください。

みんなおいでよ! なかよしひろば

市では、午前9時～正午、午後1時30分～4時30分に子ども館・三里塚コミュニティセンター・もりんぴあこづの一部を市内在住の乳幼児と保護者が自由に遊べる場「なかよしひろば」として開放しています(各施設の休館日を除く)。くわしくは各問い合わせ先へ。

施設名	行事名	期日	時間
子ども館(なかよしひろば) ☎20-6300	誕生日手形・身体測定	毎日	午前9時～正午、午後1時30分～4時30分
	赤ちゃんあつまれ!	5月10日(金)	午後1時50分～2時30分
	おさんぽに行こう	5月14日(火)	午前10時～11時
	読み聞かせ	5月25日(土)	午前11時～11時30分
	栄養相談	5月28日(火)	午前10時30分～11時30分
三里塚コミュニティセンター(三里塚なかよしひろば) ☎37-3922	誕生月の手形取り・フォトスタジオ・身体測定	毎日	午前9時～正午、午後1時30分～4時30分
	赤ちゃんタイム	5月10日(金)…生後6カ月程度まで 5月14日(火)…生後7～11カ月程度	午後1時30分～2時50分
	1歳タイム	5月16日(休)	
	キッズタイム	5月22日(水)…1歳6カ月程度から	午前10時45分～正午
	公園で遊ぼう	5月28日(火)	午前10時～11時
もりんぴあこづ(公津の杜なかよしひろば) ☎27-7300	お楽しみデー「こどもの日」	5月2日(休)	午前10時30分～11時、午後4時～4時30分
	Babyタイム	5月9日(休)・15日(水)・28日(火)	午後1時30分～3時
	おそとひろば	5月10日(金)・16日(水)・23日(水)	午前10時～11時30分
	遊ぼう!パパ	5月18日(土)	午後1時30分～3時
	お誕生会	5月24日(金)	午前10時～11時
子育て講座「幼稚園・保育園ってどんなところ」	5月30日(木)	午前10時30分～11時30分	

福 と 社 健 と 康

Health and Welfare

国際医療福祉大学成田病院が開催

糖尿病教室

生活習慣を見直すきっかけづくりとして、糖尿病ではない人や健康に関心のある人も参加できます。

日時=5月25日(土) 午後1時~3時

会場=国際医療福祉大学成田病院

内容=糖尿病の予防や治療、食事、運動などについて医師・看護師・理学療法士・

管理栄養士などの専門家が解説する

講師=竹本稔さん(同病院糖尿病・代謝・内分泌内科部長)ほか

定員=50人(先着順)

参加費=無料

※申し込みは同病院(☎35-5600)へ。

緊急時の応急処置を行います

急病診療所

急病診療所では、夜間や休日などに急病になった人に、かかりつけの医療機関を受診するまでの応急処置を行います。原則、薬の処方1日分です。

なるべく日中にかかりつけの医療機関で受診してください。なお、症状によっては対応が難しい場合があります。来所前に急病診療所(☎27-1116)に連絡して症状を相談してください。

受付日時や診療科目などの詳細は20ページで確認してください。

また、保険証(マイナンバーカードの保険証利用も可)、診療費、子ども医療費助成受給券(持っている人)を忘れずに持ってきてください。

※くわしくは地域医療政策課(☎27-1119)へ。

CDやテープで聞ける

声の広報

視覚障がいのある人を対象に、音訳グループ・さくら草の皆さんが広報なりたや市議会だよりを音訳し、CDやテープに収録した「声の広報」を無料で郵送しています。

※申し込みは障がい者福祉課(☎20-1539)へ。

専門家から学ぶ

成田赤十字病院公開健康講座

日時=5月25日(土) 午後2時~3時30分

会場=赤坂ふれあいセンター

テーマ=認知症~診断・治療と付き合い方

講師=古川彰吾さん(成田赤十字病院脳神経内科医師)

定員と参加費=80人(先着順)・無料

申込方法=5月2日(木)から同病院社会課(☎22-2311 内線7508)へ。同病院ホームページ(<https://www.narita.jrc.or.jp/form/lecture/kenkokoz>)からも申し込みます

※くわしくは同病院社会課へ。

接種して予防を

風疹ワクチン

対象=接種日時時点で市に住民記録がある妊娠を希望している女性とその夫、または妊婦の夫(事実上の婚姻関係と同様の事情にある人を含む)

助成額=風疹ワクチン3,000円、麻疹・風疹混合ワクチン5,000円

助成回数=1回

定期予防接種を受けていない世代の男性は

市に住民記録があり、定期予防接種を受けていない昭和37年4月2日~54年4月1日に生まれた男性を対象に、無料で風疹の抗体検査と予防接種を行っています。

クーポン券が手元がない人は地域医療政策課(☎27-1119)へ連絡してください。

※くわしくは同課へ。

国際医療福祉大学が開催

市民公開講座

日時=5月20日(月) 午後2時40分~4時40分

会場=国際医療福祉大学成田キャンパス

テーマ=健康チェック~身体測定でからだの状態を確認してみよう

講師=石井秀明さん(同大学理学療法学科講師)

対象=65歳以上の人

定員と参加費=30人(先着順)・無料

持ち物=動きやすい服装

※申し込みは同大学総務課(☎20-7701)へ。

気軽に利用してください

医療相談ほっとライン

医療相談ほっとライン(☎0120-24-1130)は、市民が利用できる無料のテレホンサービスです。

医師や看護師などの専門家が、24時間年中無休で健康・医療・介護・育児の悩みなどの相談に応じます。なお、診断や治療は行いません。

※くわしくは地域医療政策課(☎27-1119)へ。

登校や出勤がづらいあなたへ

こころの健康相談

5月は進学や就職による生活環境の変化で緊張や疲れがピークに達する時期といわれています。

心身の変化に気付いたら、早めに相談することが大切です。

医師やカウンセラーが個別に対応し、秘密は厳守します。

会場=保健福祉館

対象=市内在住で、精神科や心療内科などの専門機関を受診していない人またはその家族

相談料=無料

※日程などは保健インフォメーション(20ページ)で確認してください。申し込みは相談日の前日までに健康増進課(☎27-1111)へ。

対象者に無料で配布します

青い鳥郵便はがき

日本郵便(株)では、福祉に対する皆さんの理解や認識を深めることを目的として「青い鳥郵便はがき」を無料で配布しています。

対象=次のいずれかに当てはまる人

○身体障害者手帳1・2級

○療育手帳A~Aの2

種類=普通紙(無地、胡蝶蘭、くぼみ入り)、インクジェット紙(無地または胡蝶蘭)

配布枚数(1人当たり)=20枚(1種類のみ)

申込方法=5月31日(金)までに障害者手帳を持って各郵便局へ。代理人が申し込むこともできます

※くわしくは成田郵便局(☎0570-943-135)へ。

整備

昭和41年、国際空港が三里塚に建設されることが正式決定し、成田市は大きな転機を迎えます。空港の建設に向けて市内外を結ぶ交通網や居住地区の整備が進められていきました。

昭和39年～46年の出来事

昭和39年	8月	国鉄成田駅前～薬師堂～成田山門前が一方通行に
	10月	東京オリンピックの聖火リレーが通過
昭和41年	7月	新東京国際空港が三里塚に設置されることが閣議決定
昭和42年	12月	常総船橋が開通
	1月	甚兵衛大橋が開通
	2月	長豊橋が開通
昭和43年	3月	成田山新勝寺大本堂が落慶 国鉄千葉～成田間が電化
	5月	国道51号の佐倉～佐原間で舗装工事が完成
昭和44年	8月	下総御料牧場が栃木県に移転
昭和46年	11月	成田市で市民憲章を制定

東京オリンピックの聖火が駆ける

昭和39年には初のアジア開催となる東京オリンピックが行われました。10月10日の開会を目前に控えた10月5日、茨城県から佐原大橋を通過して佐原市（現香取市）に到着した聖火リレーは、翌6日に下総町・成田市を駆け抜け、酒々井町へ引き継がれました。沿道には日の丸の小旗を持った大勢の人が集まり、歓声と拍手の渦に包まれました。



日の丸の小旗を手に聖火を迎える



①市役所前での機動隊とデモ隊の衝突②国道51号の舗装の完成を祝う③昭和42年に開通した常総船橋④造成が進む成田ニュータウン⑤成田山大本堂の落慶を記念して練り歩く⑥昭和43年には成田線が電化

新勝寺大本堂の落慶が盛大に

昭和43年、成田山新勝寺の大本堂が落成しました。2カ月にわたる記念大開帳期間の初日である3月28日には、朝から奉祝花火が上がり、稚児行列や講社中など約1万人のお練りの後、本堂前でのテープカットが行われ、夜にはちょうちん行列が国鉄成田駅前から出発しました。成田市政だより（昭和43年4月10日）では「空前絶後の盛況を見せた」と伝えています。

成田ニュータウンが造成され 新たな居住地区が誕生

昭和44年に造成が始まった成田ニュータウン。丘陵地帯であった国鉄成田駅の西方に、空港や空港関連企業の就業者などのための居住地区として整備が進められました。昭和46年には、赤坂・中台・加良部などの新しい大字が誕生し、運輸省（現国土交通省）の公務員を対象に中台地区で入居が始まり、昭和47年には一般の入居が開始されました。

空港建設の決定と進むインフラの



三里塚に国際空港の建設が決定

昭和30年代当時、年々増大する航空需要に対して羽田空港だけでは限界があるため、その対応策が検討されていました。昭和37年には池田内閣が新空港の建設を発表し、昭和40年11月18日に、その候補地として富里村(現富里市)が内定。しかし、地元の反対運動と1,000戸を超える移転農家の問題などにより、10km先の三里塚を中心とする地域が候補に上がりました。

そして、昭和41年7月4日、新空港を三里塚に設置することが正式に閣議決定され、同時に地元住民対策、道路、鉄道などの事業の概要が定められ、政府の基本方針が示されました。

その後も、国や県から次々と打ち出される空港建設関連の施策に対応するため、成田市では企画課を発足させるとともに、市長を本部長とする成田空港対策部会を設置して万全を期すことになりました。しかし、反対運動は過激化し、空港問題を取り巻く情勢は緊迫していきました。

昭和43年2～3月には、空港反対闘争で最大規模の集会

が行われ、市役所前では反対派の学生と機動隊が衝突。角材や投石などに放水で対抗するなど、流血を伴う激しい乱闘が繰り返されました。

市内外を結ぶ交通網が発展

空港建設を前に、道路や鉄道といった市内外を結ぶ交通網の整備が進められていきました。

昭和42年12月には、下総町と利根川対岸の茨城県を結ぶ滑川渡船場に、鉄製の船20隻を連ねた上に鉄板などを渡した「常総船橋」が完成。6月から10月までの増水期には取り外され、代わりに渡し船が運行されました。この常総船橋は、昭和54年の常総大橋の開通まで使用されました。

成田市では、昭和43年に、印旛沼に架かる甚兵衛大橋と利根川に架かる長豊橋が相次いで完成し、「甚兵衛の渡し」「竜台の渡し」が廃止に。昭和44年5月には、成田市と大栄町を通る国道51号の舗装工事が佐倉～佐原間で完成しました。

さらに国鉄(現JR)千葉～成田間が昭和43年3月に電化されるなど、市内外を結ぶ交通網が発展していきました。

Calendar

5

MAY 2024

11 土

そろいの浴衣で優雅に踊る (平和大塔まつり奉納総踊り)



Calendar grid for May 2024 with dates and event details. Includes events like '立夏 こどもの日', '憲法記念日', 'みどりの日', 'KOZU MIRAI FES', 'Babyタイム', '食品衛生法定講習会', '市民硬式テニス教室', etc.

* 休日窓口サービスは午前8時30分～午後5時15分。市民課(19日はマイナンバーカード関連業務停止)・保険年金課・市民税課・資産税課・納税課・子育て支援課の一部業務のみ

* QRコードは機デソウウェブの登録商標です

* 本紙は4月19日時点の情報を掲載しています。最新情報は各ページの問い合わせ先や市ホームページで確認してください

5 日・祝 KOZU MIRAI FES

日時=5月5日(日・祝) 午前9時～午後4時(雨天時は6日(月・振休))

会場=公津の杜公園

内容=模擬店・キッチンカーの出店、手作り作品の展示・販売など

※詳細は16ページで確認してください。



模擬店などでにぎわう

編集後記

ナリ ベイエフエムで放送している「NARI TA Enjoy Morning」を聴いたことはありますか。毎週火曜日、午前8時57分から2分間、成田の魅力やイベント情報をお届けしています。先日、5月放送分の収録に立ち会うためスタジオへ行ってきました。私が立ち会うのは今回が初めて。通勤中の車でいつも聴いている放送局の現場に胸が高鳴りました。そこで目にしたのは、伝わりやすく聴きやすい放送を追求する、音のプロたちの姿。リスナーの心に響くようにシナリオや音楽にこだわりを持って制作しているので、ぜひ聴いてみてくださいね。

成田市のホームページ



https://www.city.narita.chiba.jp

市の人口

3月末日現在()内は前月比

Table with population statistics: Total population 132,445 (+369), Male 66,052 (+36), Female 66,393 (+333), Households 66,383 (+613).

リサイクル適性(A)

この印刷物は、印刷用の紙へリサイクルできます。

広報なりたは、グリーン購入法に基づく基本方針の判断基準を満たす用紙、誰にでも読みやすいUD(ユニバーサルデザイン)フォントを使用しています。