

# 広報 **なりた**



## 大切なお知らせ

開庁時間が午前9時～午後4時30分に。7月からの変更に合わせて、うなりくんが呼び掛けました。(市役所正面玄関前で。16ページに関連記事)

## 主な内容

- 成田祇園祭……………2
- 夏休みのイベント……………7
- 自転車用ヘルメットの購入費を補助……………8

# 成田祇園祭

# 心躍る夏がやってくる

成田の夏の風物詩「成田祇園祭」が7月10日(金)～12日(日)の3日間にわたり、成田山新勝寺や表参道を中心に開催されます。



## 総踊りや総引ききなど

### 主な行事

○7月10日(金)：大本堂前総踊り

午後1時30分に新勝寺大本堂前に御輿みこしと山車・屋台が勢ぞろいします。法楽の後、御輿が上がり、お囃子はやしと踊りの競演が始まります。御輿が町中に繰り出すと、山車・屋台が各町内を午後10時まで曳き廻よほされます。

○7月11日(土)：駅前総踊り

午前9時に花崎町の権現山を出発する御輿を出迎えて、JR成田駅参道口駅前広場でお囃子と踊りの競演が始まります。この日も午後10時まで、山車・屋台が各町内を曳き廻されます。

○7月12日(日)：総引きき

午後1時から、仲町の坂を駆け上がる「総引きき」が行われ、午後5時には、新勝寺大本堂前に山車・屋台が勢ぞろいし、お囃子と踊りの競演が行われます。その後は、午後11時まで山車・屋台が曳き廻されます。

## 美化運動に伴う歩行者通路の規制

成田祇園祭実行委員会では、

美化運動の一環として、JR成田駅参道口駅前広場付近の歩行者通路で、ごみ拾いや水まきを行います。清掃を行う際は歩行者通路を規制しますので、ご協力をお願いします。

日時 7月10日(金)～12日(日) 午後9時から(12日は午後10時から)

※くわしくは成田市観光協会(☎22・2102)へ。

## 自慢の作品を募集 成田祇園祭写真コンテスト

市と成田市観光協会、成田商工会議所、成田祇園祭実行委員会では、写真コンテストの作品を募集します。

題材 成田祇園祭期間中の御輿や山車・屋台のスナップなど祭りの風景

規格 A4判、四つ切り判、ワイド四つ切り判



①大本堂前で華やかに ②疲れ知らずの熱い踊り ③そろいの法被で粋な姿 ④ちょうちんの明かりで幻想的に ⑤駅前で威勢の良い踊りを披露  
⑥暑さにも負けず笑顔で ⑦仲町の坂を駆け上がる

成田祇園祭の歴史を感じるこ  
とができる歴代ポスターや写真  
のほか、ミニチュアの山車・屋

### 成田祇園祭展

※くわしくは同センターへ。



専用フォーム

成田祇園祭特別講演会  
成田祇園祭の歴史や見どころ  
などを紹介します。  
日時 7月11日(土) 午後4時から  
会場 ながみの米屋 スカイタ  
ウンホール  
講師 関根賢次さん(前成田市  
副市長)  
定員 231人(先着順)  
参加費 無料  
申し込み方法 文化芸術センター  
(☎20・1133)  
へ。専用フォー  
ムからも申し込  
めます

### 成田祇園祭特別講演会

※くわしくは観光プロモーション課(☎20・1540)へ。

ださい



市ホームページ

応募期限 8月7日(金)(必着)  
応募規定 市内の公共施設など  
にある「令和8年度成田祇園  
祭写真コンテス  
ト」チラシまた  
は市ホームページ  
で確認してく  
ださい

※くわしくは成田警察署(☎27・0110)へ。

祇園祭の安全な実施のため、ご  
協力をお願いします。

場合があります。  
車は迂回して通行するなど、  
祇園祭の安全な実施のため、ご  
協力をお願いします。

区間 Ⅱ JR成田駅 薬師堂 成  
田山門前(鍋店角) 信徒会館  
薬師堂 幸町三差路  
成田山表参道周辺では、右記  
の規制日時・区間以外にも御輿  
や山車・屋台の移動が行われる  
場合があります。

日時  
○ 7月10日(金) 正午～午後10時  
○ 7月11日(土) 午前9時～午後  
10時  
○ 7月12日(日) 午前10時～午後  
11時

### 交通規制

※くわしくは文化芸術センター  
(☎20・1133)へ。

入場料 無料  
会場 ながみの米屋 スカイタ  
ウンギャラリー

期間 7月12日(日)まで  
時間 午前10時～午後5時(10  
日) 午前9時から(12日)

台を展示します。  
さらに、昨年の成田祇園祭写  
真コンテストの入賞作品も展示  
します。

# 資格書類の更新と税率の改正

市では、マイナ保険証の有無に応じて、新しい資格確認書または資格情報のお知らせを7月中に送付します。また、令和8年度の国民健康保険税の税率を変更しました。

## 国民健康保険税の税率

区分		改正前	改正後
医療分	所得割率*1	6.81%	7.01%
	均等割額*2	2万2,100円	2万3,200円
	平等割額*3	1万9,100円	2万円
	課税限度額	65万円	66万円
後期高齢者支援金分	所得割率	2.13%	2.30%
	均等割額	8,700円	9,600円
	課税限度額	24万円	26万円
介護納付金分	所得割率	1.77%	1.83%
	均等割額	1万5,700円	1万6,400円
	課税限度額	17万円	17万円
子ども・子育て支援金分	所得割率	—	0.24%
	均等割額	—	1,700円
	18歳以上均等割*4	—	100円
	課税限度額	—	3万円
合計	所得割率	10.71%	11.38%
	均等割額*5	4万6,500円	5万1,000円
	平等割額	1万9,100円	2万円
	課税限度額	106万円	112万円

\*1 所得に対する税率 \*2 1人当たりの金額 \*3 1世帯当たりの金額

\*4 18歳になって最初の3月31日までの子どもを除いた、1人当たりの金額

\*5 18歳以上均等割額を含む

### 国民健康保険の資格確認書などを一斉更新

市では、資格確認書・資格情報のお知らせといった国民健康保険に関する書類を8月1日(土)に一斉更新します。

国民健康保険加入者のマイナ保険証(健康保険証の利用登録をされたマイナンバーカード)の有無に応じて、新しい資格確認書または資格情報のお知らせを7月中に郵送します。

新しい資格確認書は簡易書留で送付します。

配達時に不在の場合は、「郵便物ご不在連絡票」が投函され、資格確認書は郵便局で1週間保管されます。保管期限が過ぎた後は保険年金課(市役所1階)で保管しますので、官公署が発行している写真付きの本人確認ができる物を持って受け取りに来てください。

新しい資格情報のお知らせは、普通郵便で送付します。

すでに資格情報のお知らせが手元にあり、記載内容に変更がない人には新たに送付しません。

### 納税通知書を発送

国民健康保険税(国保税)を納付書や口座振替などで納付する世帯主には7月13日(月)に、年金から直接引き落とす特別徴収で納付している世帯主には7月22日(水)に、それぞれ納税通知書を発送します。

### 令和8年度の国保税の税率が変わりました

国保税は、医療費などに充てられる医療分、後期高齢者支援金分、40歳～64歳の人に課税される介護納付金分、子ども・子育て支援制度に充てられる子ども・子育て支援納付金分に分かれ、その合計額が世帯主に課税されます。

市では、年々増加している保険給付費や将来的な県内保険税率の統一化に対応するため、令

和6年度から国保税の税率の見直しを行っています。  
令和8年度の税率は上表の通りです。

国保税の税率は、県によって市町村ごとに定められた標準保険料率を参考に決定しています。今後も加入者の皆さんの理解を得ながら国保運営の健全化に努めていきますので、ご協力をお願いいたします。

なお、国保税の軽減措置を受けられる場合があります。詳細は15ページで確認してください。  
※くわしくは保険年金課(☎20・1526)へ。

### 初めての人は事前に登録を

## マイナ保険証

医療機関・薬局などで、マイナンバーカードを保険証として利用するには、事前に登録が必要です。

くわしくはマイナポータル特設ページで確認してください。



マイナポータル特設ページ

# 言語の壁を越えサポート

市では、外国人の生活を支援するため、外国人総合相談窓口を開設しています。皆さんの近くに身近な問題で困っている人がいたら教えてあげてください。相談は無料です。

でんわ や タブレット を つか っ て 通 訳 し、 こと ば の 壁 で 悩 む 外 国 人 を サ ポ ー ト し ま す。 困 っ て い る こ と や、 ど う し た ら い い か 分 か ら な い こ と な ど が あ っ た ら、 相 談 し て く だ さ い。  
受付時間 = 午前9時～午後4時30分(土・日曜日、祝日、年末年始は休み)

場 所 = 外 国 人 総 合 相 談 窓 口 (市 役 所 2 階 ・ 市 民 協 働 課 内)  
※ く わ し く は 市 民 協 働 課 (☎0476-20-1507)  
Eメールkyodo@city.narita.chiba.jp または 市ホームページへ。



市ホームページ

## 対応言語

### 英語 [English]

Narita City General Information Desk for Foreign Residents  
Location: Narita City Hall 2nd floor, Citizen's Collaboration Division  
Hours: 9:00AM - 4:30PM  
Closed: Saturdays, Sundays, public holidays and from December 29th to January 3rd  
TEL: 0476-20-1507

### 中国語 [中文]

成田市外国人综合咨询窗口  
地址：成田市役所2楼 市民协働科 内  
时间：上午9:00～下午4:30  
休息：周六・周日・节假日，12月29日～1月3日  
电话：0476-20-1507

### 韓国語 [한국어]

나리타시 외국인 종합 상담 창구  
장소 : 나리타 시청 2층 시민 협동과 내  
시간 : 오전 9 : 00 ~ 오후 4:30  
휴일 : 토·일·공휴일, 12월 29 일 ~ 1 월 3 일  
전화 : 0476-20-1507

### ポルトガル語 [Português]

Balcão de Consultas Gerais para estrangeiros da cidade de Narita  
Local: Prefeitura de Narita 2º andar, Divisão de Cooperação Civil  
Horário de atendimento: das 9:00 ~ 16:30  
Fechado: Sábados, Domingos, Feriados e do dia 29 de dezembro a 3 de janeiro.  
Telefone: 0476-20-1507

### スペイン語 [Español]

Ventanilla general de consultas para ciudadanos extranjeros en la ciudad de Narita  
Lugar: 2º piso de la municipalidad de Narita, División de Colaboración Ciudadana  
Horario: de 9:00 a 16:30  
Días de descanso: sábados, domingos, feriados y del 29 de diciembre al 3 de enero  
Teléfono: 0476-20-1507

### ロシア語 [Русский язык]

Служба общих консультационных услуг для иностранных граждан г. Нарита  
Местонахождение: здание Мэрии г. Нарита, 2-й этаж, Отдел по работе с гражданами.  
Часы работы: с 9:00 до 16:30.  
Выходные дни: суббота, воскресенье, государственные праздники, и дни с 29 декабря по 3 января  
Тел.: 0476-20-1507

### タイ語 [ภาษาไทย]

ศูนย์ให้คำปรึกษาทั่วไปแก่ชาวต่างชาติเมืองนาริตะ  
สถานที่ : ที่ว่าการเขตนาริตะ ชั้น 2 แผนกความร่วมมือพลเมือง  
เวลา : 9.00 น.-16.30 น.  
วันปิดทำการ : วันเสาร์ วันอาทิตย์ วันหยุดนักขัตฤกษ์  
และวันที่ 29 ธันวาคม - 3 มกราคม  
เบอร์โทรศัพท์ : 0476-20-1507

### ベトナム語 [Tiếng Việt]

Quầy tư vấn tổng hợp dành cho người nước ngoài thành phố Narita  
Địa điểm: Ủy ban thành phố Narita, tầng 2, Bộ phận hỗ trợ công dân.  
Thời gian: Sáng 9:00~Chiều 4:30  
Ngày nghỉ: Thứ 7, Chủ nhật, Ngày Lễ, ngày 29 tháng 12~ngày 3 tháng 1  
Điện thoại: 0476-20-1507

### インドネシア語 [Bahasa Indonesia]

Layanan Konsultasi untuk WNA di Balai Kota Narita  
Lokasi: Balai Kota Narita 2F Divisi Warga Kolaborasi  
Jam: 9:00 - 16:30  
Tutup: Sabtu, Minggu, Libur Nasional, 29 Des - 3 Jan  
TEL: 0476-20-1507

### タガログ語 [Filipino (Tagalog)]

Narita City Consultation Desk for Foreign Residents  
Lugar: Narita City Hall 2F, Citizen's Cooperation Section  
Oras: mula 9:00 ng umaga hanggang 4:30 ng hapon  
Walang konsultasyon: Tuwing Sabado, Linggo, Holidays, at sa ika-Disyembre 29 hanggang Enero 3  
Telepono: 0476-20-1507

### ネパール語 [नेपाली]

नरिता सिटी विदेशीहरूको लागि सामान्य परामर्श सेवा  
स्थान: नरिता सियाकुस्यो दोस्रो तल्ला सिमिन क्याउडोउका नाई (नागरिक सहयोग शाखा)  
समय: बिहान : 9:00 बजे देखि साँझ 4:30 बजे सम्म।  
बिदाहरू: शनिवार, आइतवार, सार्वजनिक छुट्टिहरू र डिसेम्बर 29 बाट जनवरी 3 सम्म  
फोन: 0476-20-1507

### ヒンディー語 [हिन्दी भाषा]

नारीता सिटी की विदेशियों के लिए सामान्य परामर्श सेवा  
स्थान: नागरिक सहयोग विभाग के अंतरगत, 2 मंजिल, नारीता सिटी ऑफिस  
समय: सुबह 9 बजे से शाम 4:30 बजे तक  
अवकाश: शनिवार, रविवार, सार्वजनिक अवकाश, 29 दिसंबर से 3 जनवरी तक  
फोन नंबर: 0476-20-1507

### フランス語 [français]

Bureau de consultation générale de Narita pour les résidents étrangers  
Emplacement: Au deuxième étage de Municipalité de Narita.  
Section de Collaboration Civique.  
Heures de consultation: 9:00 am - 4:30 pm  
Jours sans consultation: samedi, dimanche, jours fériés et du 29 décembre au 3 janvier.  
Numéro de téléphone: 0476-20-1507

## 大栄B&G海洋センタープール 海の日無料開放

日時=7月20日(月・祝) 午前9時~午後5時

※くわしくは大栄B&G海洋センター(☎73-5110、月曜日は休館)へ。

## 親子貯金箱工作教室

日時=7月25日(土) 午前10時~11時30分

会場=久住公民館

内容=粘土で好きな形の貯金箱を作る

対象=市内在住・在学の小学生と保護者

定員=8組16人(応募者多数は初めての人を優先に抽選)

参加費(1組当たり)=2,000円(材料費)

申込方法=7月9日(木)までに専用フォームから申し込む

※くわしくは久住公民館(☎36-1646、月曜日、7月21日(火)は休館)へ。



専用フォーム

## キッズタウンNARITA

子どもたちが作ったまちの住民となり、仕事や買い物を通して生活することを体験します。

日時=8月9日(日) 午前10時~午後4時

会場=もりんぴあこうづ

対象=小中学生

入場料=100円(保険料など)

持ち物=ハンドタオル、飲み物

※入場を希望する人は当日直接会場へ。

くわしくは同館(☎27-5252、第4月曜日は休館)へ。

## 親子陶芸教室

マグカップや茶わんなど、オリジナルの作品を親子で作ってみませんか。

日時=7月19日(日)、8月2日(日)・16日(日)(全3回) 午前9時30分~正午

会場=豊住ふれあい健康館

対象=小学生と保護者

定員=9組18人(先着順)

参加費(1組当たり)=3,000円(材料費など)

持ち物=タオル、エプロン、上履き

※申し込みは豊住ふれあい健康館(☎37-7601、火曜日は休館)へ。

## 科学あそび講座

日時=7月28日(火) 午前10時~正午、午後2時~4時

会場=市立図書館本館

内容=目の錯覚について学び、絵が動いて見える簡単なおもちゃを作る

講師=坂口美佳子さん(科学読物研究会)

対象=市内在住の小学2~6年生

定員=各36人(先着順)

参加費=無料

持ち物=鉛筆、はさみ

申込方法=市立図書館

ホームページから申し込む

※くわしくは同館(☎27-4646)へ。



市立図書館  
ホームページ

## 親子ボウリング教室

インストラクターがルール・マナーの講義や投球指導を行います。室内で快適に、爽やかな汗を流しませんか。

日時=7月26日(日) 午後1時~2時30分

会場=ラクゾー成田店(そよら成田ニュータウン5階)

対象=小学生と保護者

定員=16組32人(先着順)

参加費(1組当たり)=1,000円(ゲーム代・貸靴代)

持ち物=運動のできる服装、靴下、タオル

※申し込みは7月22日(木)までに市ボウリング協会・間嶋さん、齊藤さん(ラクゾー成田店・☎33-6752)へ。

## 親子ボクササイズ教室

ボクシングの基本動作をリズムに合わせて行います。

初心者でも楽しめるので、気軽に参加してみませんか。

日時=7月25日(土)、8月1日(土)・8日(土) 午前10時~11時

会場=豊住ふれあい健康館

対象=市内在住・在学の小学生と保護者

定員=各10組20人(先着順)

参加費(1組当たり)=各500円(保険料など)

持ち物=運動のできる服装、タオル、上履き、飲み物

※申し込みは各開催日の2週間前から豊住ふれあい健康館(☎37-7601、火曜日は休館)へ。

## 親子そば打ち教室

期日=8月27日(木)

時間と対象

○午前9時~10時30分、午前11時~午後0時30分…市内在住・在学の小学1~3年生と保護者

○午後1時~2時30分、午後3時~4時30分…市内在住・在学の小学4~6年生と保護者

会場=中央公民館

定員=各12組(応募者多数は初めての人を優先に抽選)

参加費(子ども1人当たり)=2,000円(材料費)

申込方法=7月15日(水)までに専用フォームから申し込む

※くわしくは中央公民館(☎27-5911、第1月曜日、祝日、7月21日(火)は休館)へ。



専用フォーム

## 親子で楽しむ ロボット工作教室

日時=8月29日(土)・30日(日)(全2回) 午前9時~午後3時

会場=中央公民館

内容=本格的な工具を使ってロボットを作り、タイムレースを行う

対象と定員=市内在住・在学の小学4~6年生と保護者・20組(応募者多数は初めての人を優先に抽選)

参加費(子ども1人当たり)=2,000円(教材費)

持ち物=筆記用具、子ども用の軍手、昼食

申込方法=7月16日(木)までに専用フォームから申し込む

※くわしくは中央公民館(☎27-5911、第1月曜日、祝日、7月21日(火)は休館)へ。



専用フォーム



器用な手つきで

# 夏休みのイベント

公民館や市内の施設などで、さまざまな催し物が開催されます。  
家族や友達と参加して、楽しい思い出をつくりませんか。

## こどもチョークアート教室

専用のチョークでボードに絵を描き、指で混ぜ合わせて色を塗り伸ばすチョークアートに挑戦します。思い思いに色を塗って、自分だけの作品作りを楽しんでみませんか。

日時=8月2日(日) 午後1時30分~3時30分

会場=三里塚コミュニティセンター

対象=小学生(3年生以下は保護者同伴)

定員=10人(先着順)

参加費=500円(材料費)

※申し込みは7月5日(日)から三里塚コミュニティセンター(☎40-4880、7月20日を除く月曜日、7月21日(火)は休館)へ。

## こどもまんが・イラスト教室

漫画の技法などを学び作品を描きます。

日時=7月24日(金)・31日(金)、8月7日(金)  
(全3回) 午前10時~正午

会場=橋賀台公民館

対象=市内在住・在学の小学生

定員=20人(応募者多数は初めての人を優先に抽選)

参加費=無料

持ち物=水彩絵の具、鉛筆、スケッチブックやタブレットなどの好きな画材、描きたい絵のモチーフ

申込方法=7月14日(火)までに専用フォームから申し込む



専用フォーム

※くわしくは橋賀台公民館(☎26-9695、月曜日、7月21日(火)は休館)へ。



講師から描き方のコツを教わる

## 工作教室

加工された木材を組み立てて、メッセージボード付きの万年カレンダーを作ります。

日時=8月9日(日) 午後1時30分~4時

会場=三里塚コミュニティセンター

対象=小学生(4年生以下は保護者同伴)

定員=10人(先着順)

参加費=500円(材料費)

持ち物=汚れてもよい服装、エプロン

※申し込みは7月5日(日)から同センター(☎40-4880、7月20日を除く月曜日、7月21日(火)は休館)へ。

## 親子科学実験教室

磁石の特性を生かした実験と工作を行います。

日時=8月4日(火) 午後2時~4時

会場=中央公民館

対象=市内在住・在学の小学生と保護者  
定員=20組40人(応募者多数は初めての人を優先に抽選)

参加費=無料

申込方法=7月15日(水)までに専用フォームから申し込む



専用フォーム

※くわしくは中央公民館(☎27-5911、第1月曜日、祝日、7月21日(火)は休館)へ。

## 市営プール

広々としたプールで自由に泳ぎませんか。

期間=7月4日(土)・5日(日)・11日(土)・12日(日)、7月16日(木)~8月31日(月)

時間=午前9時~午後5時(7月16日(木)~8月15日(土)は午後6時まで)

会場=重兵衛スポーツフィールド中台水泳プール、なごみの米屋ぴーちゃんフィールド大谷津水泳プール

利用料(1回当たり)=小中学生110円、高校生以上220円(未就学児は無料)

※くわしくは重兵衛スポーツフィールド中台体育館(☎26-7251)へ。

## 学校プール一般開放

友人と一緒に、伸び伸びと泳いでみませんか。

学校と開放期間

○本城小学校…7月16日(木)~21日(火)

○下総みどり学園…7月22日(水)~7月27日(月)

○久住中学校…7月28日(火)~8月2日(日)

時間=午前10時~正午、午後1時~3時  
対象=市内在住・在勤・在学の人(未就学児は保護者同伴)

利用料=無料

※くわしくはスポーツ振興課(☎20-1584)へ。

## 親子料理教室

日時=7月31日(金) 午前10時~午後1時

会場=保健福祉館

内容=朝食作り、栄養士による食育に関するクイズ・講話など

対象=市内在住の小学1~3年生と保護者  
定員=6組12人(先着順)

参加費(1組当たり)=1,200円(材料費)

持ち物=エプロン、三角巾、マスク、飲み物

申込方法=7月3日(金)~16日(木)に専用フォームから申し込む



専用フォーム

※くわしくは健康増進課(☎27-1111)へ。

## 親子で夏の夜の里山散策

日時=7月17日(金)(雨天時は18日(土)) 午後6時~8時30分

会場=中郷ふるさと交流館

内容=竹筒に穴をあけてあんどんを作り、ホテルなどを見に行く

対象=4歳~小学生と保護者

定員=25組50人(先着順)

参加費=無料

申込方法=専用フォームから申し込む



専用フォーム

※くわしくは、あこぎGGA里山の会・城さん(☎090-5160-9080)へ。

自転車用ヘルメット

購入費を補助します

市では、自転車用ヘルメットの購入費の一部を補助します。

**対象**＝市内在住で、4月1日以降に新品の自転車用ヘルメットを購入した人

**補助額**＝購入費の2分の1(上限2,000円。送料は除く)

**申請方法**＝交通防犯課(市役所2階) または市ホームページにある申請書と領収書、メーカー・品名・安全基準が分かる物を持って同課へ



市ホームページ



※くわしくは交通防犯課(☎20-1527)へ。

いずみ聖地公園

合葬式墓地の使用者を募集します

いずみ聖地公園内にある合葬式墓地の使用者を募集します。

合葬式墓地は承継の必要がなく、市が管理するため、将来、放置される心配がありません。

施設は1・2体の焼骨を個別に埋蔵する「納骨室」と多数の焼骨を合わせて埋蔵する「合葬室」で構成されています。埋蔵方法は次の通りです。

- 通常合葬…墓地の使用を許可された日から20年間は焼骨を骨つぼに入れて納骨室に埋蔵し、それ以降は焼骨を納骨袋に移し替えて合葬室に埋蔵する
- 直接合葬…焼骨を市が指定する納骨袋に入れて合葬室に直接埋蔵する

**申込書配布場所**＝環境衛生課(市役所2階)、下総・大栄支所、保健福祉館、いずみ聖地公園管理事務所、各公民館、市立図書館、もりんぴあこづ、三里塚コミュニティセンター、市ホームページ



市ホームページ

募集区分と募集数・使用料

【焼骨を持っている場合\*3】

募集区分		募集数	使用料*4
区分A	通常合葬	10枠(10体)	11万2,000円
区分B	通常合葬	35枠(70体)	22万4,000円

【生前に予約する場合】

募集区分		募集数	使用料*4
区分C	通常合葬	10枠(10体)	11万2,000円
区分D	通常合葬	35枠(70体)	22万4,000円
区分E	直接合葬	10枠(10体)	5万円
区分F	直接合葬	35枠(70体)	10万円

\*3 直接合葬の申し込みは随時受け付けています \*4 管理料はかかりません

申し込み資格

種別	申し込み資格
共通	市に住民記録があり、申請日時点で市内に1年以上住んでいて、いずみ聖地公園・成田霊園に墓地を持っていない人*1
焼骨を持っている場合	次の全てに当てはまる人 ○祭祀主宰者である ○焼骨との続柄が配偶者(内縁を含む)、3親等以内の血族、2親等以内の姻族である*2
生前に予約する場合	昭和36年9月30日以前に生まれた人である

\*1 普通墓地・芝生墓地を返還して改葬する場合を除く  
\*2 墓じまい・改葬による場合を除く

**申込方法**＝7月24日(金)(必着)までに申込書を直接または郵送で環境衛生課(〒286-8585 花崎町760)へ。専用フォームからも申し込みます



専用フォーム

※応募者多数の場合は抽選を行います。くわしくは同課(☎20-1531)へ。

## 初級職など

## 令和9年4月採用の職員を募集します

申込期間＝7月27日(月)～8月10日(月)

試験日＝9月20日(日)

会場＝佐倉中学校

試験案内と申し込みは  
こちらから



※くわしくは人事課(☎20-1505)へ。

募集職種	募集人員	受験資格
一般行政職初級	若干名	平成17年4月2日～21年4月1日生まれの人
一般行政職初級 (障がい者)		平成3年4月2日～21年4月1日生まれで、障害者手帳の交付を受けている人
消防職	3人程度	平成10年4月2日～21年4月1日生まれの人

## 上下水道アプリ

## スマートフォンで確認と支払いが可能に

市では、市営水道や公共下水道の使用水量の確認や料金の支払いなどができるスマートフォンアプリ「上下水道アプリ」の配信を開始しました。パソコンから利用できるWeb版もあります。利用するには「お客さま番号」と「ネット手続用番号」が必要です。7・8月の検針票または納入通知書で確認してください。



上下水道アプリ

ニュータウン地区(中台・加良部・赤坂・玉造・橋賀台・吾妻)の人は県営水道専用サイト「マイポータル」を活用してください。



マイポータル

※くわしくは、ニュータウン地区の人は県水お客様センター(☎0570-001-245)、そのほかの人は(株)スカイアクアサービス成田営業所(☎85-4127)へ。

### 主な機能

#### 使用水量と料金の確認

過去2年分までさかのぼって確認できるほか、グラフで比較できます。

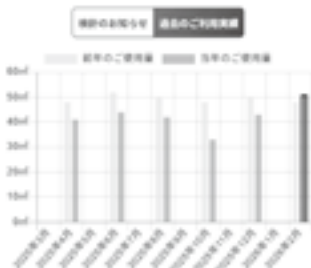

#### 料金の支払い

[PayPay]での支払いのほか、スマートフォンを使ってコンビニエンスストアでも支払えます。

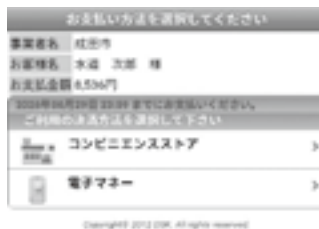

#### 使用開始・中止の申し込み

使用開始・中止のほか、名義変更などの申し込みもできます。



### スマートフォンへ通知

紙の検針票や納入通知書の代わりに、使用水量と料金をスマートフォンへお知らせします。また、災害時には、応急給水所の場所などをお知らせします。



## クラブ訪問

293

### 「1本1本を大切に」

#### 中台中学校女子バレーボール部

私たち「中台中学校女子バレーボール部」は、1年生7人、3年生11人の計18人で平日の放課後に体育館で活動しています。

練習は、全員でウォーミングアップをした後、パスやサーブ、スパイクなどの基本的なことから始め、最後にゲーム形式の練習で実践力を高めています。

先生からは「1本1本を大切にしよう」とよく

言われます。試合になると雰囲気にもまれてしまい、サーブがうまく打てなくなったり、ミスから失点して、立て直せなくなったりすることがあります。練習では積極的にボールに触り、ミスがあっても最後まで粘り強くボールを追いかけるところで、試合でも落ち着いて実力を発揮できるように、緊張感を持って取り組んでいます。

仲が良いのもこの部の特長の一つ。私たちには2年生がいません。うまく打てない時は、学年に関係なく、みんなでアドバイスをし合い、サーブが決まった時はハイタッチをして、喜び合います。みんなでフォローをして一緒に成長していくことで、結束力がより高まっていると感じています。

目標は夏の総合体育大会で、一つでも多く勝ち星を挙げることに。このチームでたくさん試合に出続けられるように頑張っていきたいです。



落下点に入って



ネット際の攻防



すなが ひまり  
須永 向日葵 部長(3年生)

仮入部で先輩が優しく接してくれたので入部しました。誰よりも声を出して、部を盛り上げていきたいです。

# なかまと一緒

291

「作るほどに引き込まれる」

陶永会



数々の作品と共に



納得いくまで形を整える



置物や食器を制作

私たち「陶永会」は、毎週水曜日に公津公民館で活動している陶芸のサークルです。活動では、メンバーそれぞれが自由に制作に取り組みます。食器や花瓶、置物など、その時に作りたい物をそれぞれのペースで作ります。制作の第一段階は成形。粘土をこねたり、ろくろを回したりしながら形を整える一連の作業では、時には没頭し、時にはメンバーと会話しながら、心穏やかな時間を過ごしています。

形が出来上がると、素焼き、釉薬ゆうやくを使った色付け、本焼きを行います。同じ釉薬を使っても、粘土の質や窯の温度、焼き方や焼き時間によって仕上がりの色はさまざま。思い通りの色合いで作品が完成した時の喜びは格別です。思い通りにならず残念に感じることもあります。思い通りに仕上がらず、それも含めて陶芸の奥深さだと思います。次こそはと工夫を重ねるうちに、どんどん引き込まれていきます。

作品を見せ合い、感想を交わす時間も楽しみの一つ。メンバーの中には、40年以上にわたって続けている人もいれば、始めて数年の人もいて、お互いに刺激を受けています。作品は、日常で使うたびに愛着が増し、暮らしに彩りを与えてくれます。

また、年に一度、市民文化祭で作品を展示します。作品を見た人や友人から褒められたり、「欲しい」と言ってもらえたりするのは、大きな励みになります。

これからも、メンバー同士で和気あいあいとした雰囲気の中、作品を生み出していきたいです。

# スクスクのびのび

555



さへ ばい 慶くん

食べるの大好き!我が家のムードメーカーです♪



い だ まし ろ 飯田 菜白ちゃん

初めての体験をたくさんして、笑顔で育ってね♥



み た そう た 三田 楓大くん

初めての、こどもの日☆

このコーナーには市内在住で5歳までのお子さんの写真を掲載しています。お気に入りの1枚が撮れましたら、ぜひお寄せください。

- 応募方法
- 応募先
- 問い合わせ先

お子さんの写真・住所・氏名(ふりがな)・生年月日・性別、親の名前、電話番号、30字以内のコメントを郵送またはEメールで広報メディア推進課へ。専用フォームからも応募できます  
〒286-8585 花崎町760 成田市役所広報メディア推進課  
koho@city.narita.chiba.jp (写真データはJPEGで容量1MB以上で送ってください)  
広報メディア推進課 ☎20-1503



専用フォーム



マークがあるイベントは成田市公式YouTubeチャンネルで動画が見られます。右のQRコードからアクセスして、当日の様子をお楽しみください。



運動会 5/28

## 子どもたちの歓声が響く

市内の一部の小中学校で運動会が開催されました。大栄みらい学園では、1～9年生が紅白に分かれて奮闘。カードに書かれた数だけ段ボールを運ぶ個人レースや、借り人競争、音楽に合わせてダンスをした後に玉入れをするダン

シング玉入れなど、個性豊かな競技で熱戦を繰り上げました。どの競技にも一生懸命に取り組む紅組・白組の仲間の姿に、応援席からはたくさんの声援が送られ、会場は大いに盛り上がっていました。



- 1 借り人競争で仲良く
- 2 上手に重ねてゴールへ
- 3 籠を目掛けて一斉に



どこまで伸びるかな

のびのびスライムをつくろう! 6/6



## 不思議な感触に夢中

小学生に工作を楽しんでもらおうと「のびのびスライムをつくろう!」が子ども館で開催されました。カップに洗濯のり、木工用接着剤、手洗い用せっけん、ホウ酸、重曹を入れて混ぜた後、色を付けてラメを加えると完成。作品を手にした子どもたちは「プニプニする」「ビヨーンと伸びて面白い」「なんか変な感触」と笑顔で話していました。

そよらチャンピオンズカップ 5/31



## ゴール目指して全カプレー

小学4年生以下で構成される市内外の16チームが集まり「そよらチャンピオンズカップ」が重兵衛スポーツフィールド中台陸上競技場・球技場で開催されました。4組ずつの予選リーグの後、トーナメントで順位を決めるこの大会。子どもたちは観客席からの声援を受けながら、一生懸命にゴールを狙っていました。市内からは6チームが出場し、三里塚FCが3位に入賞しました。



ドリブルで相手を振り切る

## SNSでつながろう

市では、イベント情報や緊急情報など、皆さんの役に立つさまざまな情報をSNSで配信しています。



成田市LINE



成田市広報メディア推進課Facebook



成田市広報メディア推進課Instagram  
#なりたさんぽ



成田市公式X

## 宗吾霊堂紫陽花まつり 6/7~28



# 7,000株が梅雨空を彩る

梅雨の時にアジサイを楽しんでもらおうと「宗吾霊堂紫陽花まつり」が開催されました。訪れた人は、色とりどりのガクアジサイや柏葉アジサイなど約7,000株が咲き誇るあじさい園を散策。品種ごとに異なる花の形などをじつ

くりと鑑賞したり、鮮やかに咲く様子を写真に収めたりして楽しんでいました。また、期間中の日曜日には箏や尺八、二胡などの演奏会とお茶会が行われ、風情あるひとときを過ごしていました。



1



2



3

- 1 ガクアジサイを愛でながら
- 2 優雅な音色が響く
- 3 美しく咲き誇る

## 親子でつくる手形足形アート 6/12



# 今しかないかわいらしさを形に

赤ちゃんの成長を目に見える形で残してもらおうと「親子でつくる手形足形アート」が中央公民館で行われました。参加者は子どもの手足にインクを付けて、バッグや巾着にスタンプ。ばたばたと動いたり、インクの感触に泣きそうになったりする姿も見られましたが、個性あふれる作品を完成させました。参加者は「大きくなった時にこれを見て、一緒に成長を振り返りたい」と話していました。



初めてのアートに挑戦



作品の力強さに見入る

## 不動明王の浮世絵と小幡春生仏画展 5/23~6/24



# 迫力ある作品に引き込まれる

日本の伝統文化に親んでもらおうと「不動明王の浮世絵と小幡春生仏画展」が、なごみの米屋 スカイタウンギャラリーで開催されました。会場に展示されたのは、歴代の市川團十郎が演じた不動明王をモチーフに描かれた浮世絵や、本市出身の小幡春生さんによる仏画など、計22点。訪れた人は一枚一枚じっくりと鑑賞し「迫力が伝わってきて、見応えがある」と話していました。

# 暮らしのお知らせ

## 住宅の改修工事で

## 固定資産税の減額

次の改修工事を行った住宅(居住部分の面積が2分の1以上)は、工事が完了した翌年の固定資産税が減額になる場合があります。

すでに工事が完了していても申告できますが、原則として工事完了後3カ月以内に申告してください。

なお、都市計画税は減額対象ではありません。

**バリアフリー改修工事**

対象Ⅱ次の全てに当てはまる工事

- 新築された日から10年以上経過した住宅(賃貸住宅を除く)に対して行ったもの
- 65歳以上の人、要介護・要支援認定を受けた人、障がいのある人のいずれかが居住する住宅に対して行ったもの
- 改修後の床面積が40〜240平方メートルのもの

○補助金額などを除く自己負担額が50万円を超えるもの

減額率Ⅱ3分の1(床面積100平方メートル分まで)

**省エネ改修工事**

対象Ⅱ次の全てに当てはまる工事

- 平成26年4月1日以前から所在する住宅(賃貸住宅を除く)に対して行ったもの
- 窓の断熱改修工事(必須)や太陽光発電などの設置工事
- 改修後の床面積が40〜240平方メートルのもの
- 補助金額などを除く自己負担額が断熱改修工事のみで60万円を超えるもの、または断熱改修工事が50万円を超えるもので太陽光発電などの設置工事と合わせて60万円を超えるもの

減額率Ⅱ3分の1(長期優良住宅の認定を受けた場合は3分の

2。床面積120平方メートル分まで)

**住宅耐震改修工事**

対象Ⅱ次の全てに当てはまる工事

- 昭和57年1月1日以前から所在する住宅に対して行ったもの
- 建築基準法に基づく耐震基準に適合するよう行ったもの
- 工事費用が50万円を超えるもの

減額率Ⅱ2分の1(長期優良住宅の認定を受けた場合は3分の2。床面積120平方メートル分まで)

**マンション長寿命化工事**

対象Ⅱ次の全てに当てはまる工事

- 居住用専有部分があり、新築された日から20年以上が経過した、総戸数10戸以上のマンションに対して行ったもの
- 外壁塗装等工事・床防水工事・屋根防水工事の全てを、同一の請負契約の中で実施するなど、一体として行ったもの
- 過去に大規模修繕工事を適切

## 消費生活センターからお知らせします

### 光回線の電話勧誘に注意!

「インターネットの費用が安くなると聞いて光回線の契約をしたが、不要なオプションが付いて料金が前より高くなった」「利用している光回線を新しくすると説明され契約したが、契約先は全く別の会社だった」など、光回線の勧誘・契約に関する相談が多く寄せられています。

電話勧誘で契約してしまった場合は、契約書を受け取った日から8日以内であれば解約できます。

電話で光回線サービスの勧誘を受けた時は、次の点に注意しましょう。

- 事業者名と住所、連絡先をしっかりと確認する
- 重要事項や契約の内容を書面で受け取り、説明を受ける
- 不要な契約や納得できないことがあればきっぱり断る

※くわしくは消費生活センター(☎23-1161)へ。



に実施していて、2回目以降の大規模修繕工事を令和9年3月31日までに完了している

○建築住宅課から助言・指導を受け、一定の基準に適合する長期修繕計画を作成している。または適合する計画への見直しを行っている

減額率Ⅱ3分の1(1戸当たり床面積100平方メートル分まで)

※工事内容により提出書類などが異なります。くわしくは資産税課(☎20・1514)または市ホームページへ。



市ホームページ

継続利用の場合は申請を

### 限度額適用認定証など

国民健康保険加入者が高額な医療を受ける時に、医療機関での支払いを自己負担限度額までにする限度額適用認定証などの有効期限は7月31日です。引き続き必要な人は申請してください。

### マイナ保険証の利用にご協力を

マイナ保険証(健康保険証の利用登録をされたマイナンバーカード)を使って医療機関を受診すると、窓口での支払いが自己負担限度額までとなります。ただし、国保税の納付状況や所得の申告状況によっては適用されない場合があります。

なお、過去1年間に91日以上入院期間がある人は、マイナ

保険証を利用する場合も申請が必要となります。その場合、専用フォームからは申請できませんので入院期間が分かる領収書などを添えて、窓口または郵送で申請してください。

申請窓口 保険年金課(市役所1階)、下総・大栄支所

申請に必要な物 対象者の資格確認書または資格情報のお知らせ、世帯主と対象者のマイ

ナンバーが分かる物、窓口に来る人の本人確認ができる物(マイナンバーカード・運転免許証・パスポートなど)

申請方法 申請に必要な物を持って申請窓口へ。または市ホームページにある

申請書を郵送で 保険年金課(〒286・8585 花崎町760)へ。専用フォー



市ホームページ

## 市長日誌

市長日誌は市ホームページでも公開しています



6月1日(月)~15日(月)

- 1日 道路整備促進期成同盟会千葉県連合協議会総会
- 3日 定例記者会見
- 5日 6月定例市議会開会(～24日)総務常任委員会
- 6日 スポーツ協会表彰式
- 9日 市議会一般質問(～11日)
- 13日 水防訓練
- 15日 建設水道常任委員会



定例市議会で(5日)

ムからも申し込めます ※くわしくは保険年金課(☎20・1526)へ。



専用フォーム

### 国民健康保険税の軽減

納税通知書が届いたら確認を

前年中の所得が一定額以下の世帯に、均等割額・18歳以上均等割額、平等割額の軽減制度があります。対象世帯には自動で適用されるため申請は不要です。世帯主と加入世帯員(所得申告が必要な人)全員が、住民税などの所得申告をしていない場合は、軽減制度の適用を受けることができませんので、速やかに申告してください。

そのほかにも、災害などの特別な事情により生活が著しく困難な時は、減免を受けられる場合があります。

### 産前産後の人がいる世帯は届け出を

対象 出産日が令和5年11月1日以降の人

軽減内容 産前産後期間の所得割額、均等割額・18歳以上均等割額を軽減

申請方法 市ホームページにある届け書と、必要書類を直接

または郵送で保険年金課(市役所1階 〒286・8585 花崎町760)へ。

同ホームページにある専用フォームからも申請できます



市ホームページ

※くわしくは、納付については納税課(☎20・1519)、そのほかについては保険年金課(☎20・1526)へ。

### 市役所1階 市民課前に

### 証明書自動交付機を設置

マイナンバー

カードなどで住民票や課税証明書などを取得できる「証明書自動交付機」



住民票など

を設置しました。コンビニ交付サービスに対応するマルチコピー機と同じ操作で利用



税務証明書

取得できる証明書などの詳細は、市ホームページで確認できます。なお、令和11年3月31日まで、コンビニ交付サービスに

かかる手数料を100円減額しています。

※くわしくは、税務証明書については市民税課(☎20・1513)、そのほかについては市民課(☎20・1525)へ。

### 被害を防ごう

### 安全な農薬の使用

農薬を使用する場合、飛散により周辺の住民へ健康被害を及ぼすことがあります。

住宅地に近接した家庭菜園・垣根などの管理には使用を控え、農地においても使用回数や使用量の削減に努めましょう。やむを得ない場合は次のことに配慮してください。

- 飛散しにくい農薬を選ぶ
- 風向きや時間帯に配慮する
- ラベルに記載された内容に従って使用する
- 事前に周辺住民へ周知する
- 散布区域に人が入らないよう対策する
- 農薬を使用した年月日や場所、農薬の種類・量などを記録し、保管する

※くわしくは農政課(☎20・1541)へ。

期限内に納付してください

### 介護保険料

65歳以上で介護保険料を納付書や口座振替で納付(普通徴収)している人に、介護保険料額決定通知書を7月13日(月)に発送します。

同封の納付書は金融機関や郵便局、コンビニエンスストアでの支払いのほか、ペイジー、スマートフォン決済アプリなどでの支払いにも対応しています。年金からの引き落としで納付(特別徴収)している人には、7

月22日(水)に発送します。

前年に年金から引き落としされていた人の保険料が年度途中で変更になった場合などは、納付書や口座振替での納付に変更されていることがあるので注意してください。

また、災害などの特別な事情によって保険料の納付が困難な時は、保険料の徴収の猶予、減額・免除される場合があります。**令和8年度の特例があります**

税制改正により、介護保険料の算定の基となる市・県民税の計算方法が変わりました。ただし、令和8年度の介護保

険料は、介護保険法施行令の改正により、税制改正前の方法で算定します。

そのため、所得によって分けられた段階が、市・県民税非課税だった人でも課税の段階に該当する場合があります。

対象は7年中の給与収入が55万1,000円以上190万円未満の人です。なお、6年中と7年中の収入が同程度だった場合は、前年度分と同額となります。

※くわしくは介護保険課(☎20・1545)へ。

交換は済んでいますか

### 物価高騰対応家計応援デジタルポイント

市民の皆さんの経済的な負担を軽減するため、4,000円相当のデジタルポイントを給付しています。

デジタルポイントの交換期限は7月31日(金)です。

まだ交換していない場合は、案内に記載されているQRコードをスマートフォンで読み取り、好きな電子マネーやデジタルギフトなどと交換してください。

スマートフォンがない場合は、

コールセンター(☎050・6892・0001)へ連絡してください。後日、VISA加盟店で使えるギフトカードを郵送します。「1カ月たったがギフトカードが届かない」といった相談も受け付けています。

※受け取り方法などの詳細は広報なりた5月1日号で確認してください。くわしくは午前9時〜午後5時にコールセンターへ。

7月13日に発送します

### 介護保険負担割合証

要介護・要支援認定を受けている人などへ8月から使用する負担割合証を7月13日(月)に発送します。これまでの負担割合から変更となる場合があるので、必ず確認してください。

なお、負担割合証は介護サービスを利用する際に介護保険証と併せてケアマネジャーや施設に提示する必要があるため、大切に保管してください。

※くわしくは介護保険課(☎20・1545)へ。

案の公表と意見の募集

### 宿泊税の制度案

市では、宿泊税の制度案を公表し、意見を募集します。

閲覧場所Ⅱ財政課・観光プロモーション課(市役所4階)、市民税課(市役所2階)、行政資料室(市役所1階)、下総・大栄支所、中央公民館、市立図書館、もりんびあこうづ、三里塚コミュニティセンター、市ホームページ



市ホームページ

ページ

意見の提出方法Ⅱ7月31日(金)必着(までに、閲覧場所にある意見提出書を直接・郵送・FAX・Eメールのいずれかで財政課(T286・8585)花崎町760 FAX24・165 Eメールzaisei@city.narita.chiba.jp)。



専用フォーム

結果の公表Ⅱ市の考えと併せて市ホームページなどで掲載  
※くわしくは財政課(☎20・1512)へ。

## 開庁時間と休日窓口サービスが変わりました

窓口・電話の受け付けは  
午前9時〜午後4時30分

対象施設=市役所(成田消防署を除く)、下総・大栄支所、市民課赤坂・遠山分室、保健福祉館、水道庁舎

休日窓口サービスは  
第2・4日曜日

実施時間=午前9時〜午後4時30分  
実施場所=市民課・保険年金課(市役所1階)、市民税課・納税課・子育て支援課(市役所2階)



市ホームページ

※くわしくは行政管理課(☎20-1501)または市ホームページへ。

# 困りごと・悩みごと相談室

一人で悩んでいないで相談してみませんか？

相談は無料で秘密は厳守されます。この機会に日頃感じている疑問や悩みを相談してみてもいいですか。

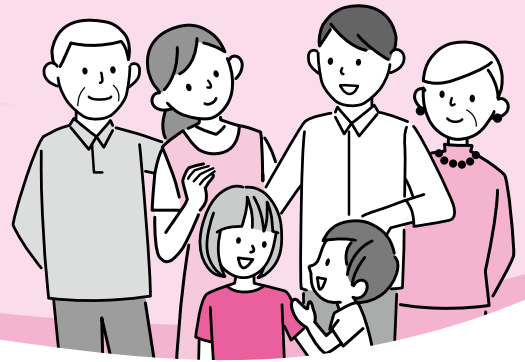

## 7月の相談日

※期日中の12:00～13:00は相談を実施していません。

相談名	期日	時間	場所	問い合わせ先
市民生活相談(離婚・相続・ 相続関係・金銭貸借など)	月・金曜日	9:00～16:00	市役所2階市民相談室	市民協働課 ☎20-1507
弁護士法律相談(予約制)	1日(水)・8日(水)・15日(水)・ 22日(水)・26日(日)	13:00～16:00	※各相談の受け付けは、終 了時間の30分前まで(午 前の受け付けは11時30 分まで)。予約制の相談は、 予約の時間までに来てく ださい。税務相談と不動 産相談は、当日の午前9時 30分から市民協働課で整 理券を配布します。	※法人からの相談は受けま せん。内容や当日の混雑 状況によっては相談を受 けられない場合があります。 弁護士法律相談(同 年度中に相談は2回まで) の8月分の予約は7月29 日(水)から受け付けます。
女性のための相談 (DV含む・予約制)	木曜日	10:00～16:00		
税務相談	21日(火)	10:00～15:00		
不動産相談	21日(火)	10:00～12:00		
もめごと・なやみごと・ 苦情相談(人権・行政相談)	28日(火)	10:00～15:00		
司法書士法律相談	15日(水)	18:00～20:00	保健福祉館	千葉司法書士会佐倉支部 八城さん ☎24-7333
司法書士による電話相談 (法律)	月・水曜日 (20日を除く)	14:00～17:00	☎0120-971-438	千葉司法書士会 ☎043-246-2666
司法書士による電話相談 (相続・登記)	土曜日	10:00～15:00	☎0800-800-7290	千葉司法書士会 ☎043-246-2666
法務局登記手続案内 (相続・抵当権抹消など、予約制)	月～金曜日	9:00～16:00	法務局または電話案内	法務局成田出張所 ☎23-2313
土地家屋調査士登記相談 (土地境界・分筆・新築建 物登記など)	8日(水)	9:00～12:00	法務局成田出張所	千葉県土地家屋調査士会 印旛支部 塚本さん ☎043-423-7441
住宅無料耐震相談(予約制)	15日(水)	9:30～16:00	市役所5階503会議室	建築住宅課 ☎20-1564
子育て中の人の職業相談	月～金曜日	9:00～16:30	市役所2階マザーズコーナー	ハローワーク成田マザー ズコーナー ☎20-0567
消費生活相談	月～金曜日	9:00～16:30	市役所3階消費生活センター	消費生活センター☎23-1161
事業承継に関する相談(予約制)	21日(火)	10:00～16:00	商工会館2階相談室	商工会議所 ☎22-2101
商工業者よろず支援拠点 サテライト相談(予約制)	16日(水)	10:00～16:00	商工会館2階相談室	商工会議所 ☎22-2101
若者の就労相談(予約制)	月～金曜日	10:00～17:00	勤労会館	ちば北総地域若者サポ ートステーション ☎24-7880
社労士による年金相談	8日(水)・22日(水)	10:00～15:00	市役所1階相談室	保険年金課 ☎20-1547
交通事故相談(予約制)	7日(火)	10:00～15:00	市役所2階相談室	交通防犯課 ☎20-1527
障がい者相談	第4日曜日と 祝日を除く毎日	月～金曜日9:00～19:30 土・日曜日9:00～18:00	保健福祉館	ほっとすまいるセンター ☎27-1106
心配ごと相談	9日(水)・23日(水)	13:00～16:00	保健福祉館	成田市社会福祉協議会 ☎27-7755
くらしと就労相談	月～金曜日	8:30～17:15	商工会館1階	暮らしサポート成田 ☎20-3399
家庭児童相談	月～金曜日	9:00～16:30	市役所2階こども家庭センター	子育て支援課 ☎20-1538
就学相談(予約制)*1	月～金曜日	9:00～16:30	教育センター	教育センター ☎20-2922
教育相談(予約制)*2	火曜日	9:00～16:00	教育センター	教育センター ☎20-2922
不登校相談*2	月～金曜日	9:00～16:30	ふれあいる一む21	ふれあいる一む21 ☎20-1414
学校教育全般・いじめ相談*2	月～金曜日	9:00～16:30	教育指導課(市役所5階)	教育指導課 ☎20-1582
スクールソーシャルワーカーへの相談*2	月・火・木・金曜日	9:00～16:30	教育センター	教育センター ☎20-2922
教育相談(家庭教育・青少年教育)	月～金曜日	9:00～16:30	教育センター	教育相談室 ☎22-5100

\*1 対象は年長～中学生とその保護者

\*2 対象は小中学生とその保護者

子どもの夢を後押し

ひとり親家庭等大学受験料等助成

ひとり親家庭や生活が困窮している世帯の子どもが大学などへ進学する際に必要となる、受験料や模擬試験の費用を補助します。

**対象**＝市に住民記録があり、中学3年生または20歳未満の大学受験資格がある子どもを養育していて、次のいずれかに当てはまる世帯

- 生活保護受給世帯
- 住民税非課税世帯
- 児童扶養手当を受給しているか同等の所得水準の世帯

助成額

- 大学などの受験料…上限5万3,000円
- 模擬試験受験料…上限8,000円(中学3年生は6,000円)

**申請方法**＝3月10日(木)までに市ホームページにある専用フォームから申請する



市ホームページ

※くわしくは子育て支援課(☎20-1538)へ。

本物の縄文土器に触れてみよう

考古学体験教室

**日時**＝8月2日(日) 午前10時～11時30分、午後1時30分～3時

**会場**＝滑河文化財保存展示施設

**内容**＝土器の模様を写し取って、しおりを作る

**対象**＝市内在住・在学の小学生

**定員**＝各5人(先着順)

**参加費**＝無料

**申込方法**＝7月17日(金)までに生涯学習課(☎20-1583)へ。専用フォームからも申し込みます



専用フォーム

※くわしくは同課へ。



手に取り模様を観察

みんなおいでよ! なかよしひろば

市では、午前9時～午後4時30分に子ども館・三里塚コミュニティセンター・もりんぴあこうづの一部を市内在住の乳幼児と保護者が自由に遊べる場「なかよしひろば」として開放しています(各施設の休館日を除く)。くわしくは各問い合わせ先へ。

施設名	行事名	期日	時間
子ども館(なかよしひろば) ☎20-6300	誕生日手形・身体測定	毎日	午前9時～午後4時30分
	赤ちゃんあつまれ!	7月9日(木)	午後1時20分～2時
	氷遊び	7月13日(月)～17日(金)	午前10時～11時30分
	1歳あつまれ!	7月17日(金)	午前10時20分～11時
	読み聞かせ	7月18日(土)	午前11時～11時30分
	新聞紙を使って室内遊び	7月23日(木)	午前10時30分～11時
	避難訓練	7月24日(金)	午後3時50分～4時
ハイハイレース	7月30日(木)	午前11時～11時10分	
三里塚コミュニティセンター(三里塚なかよしひろば) ☎37-3922	誕生月の手形取り・フォトスタジオ・身体測定	毎日	午前9時～午後4時30分
	赤ちゃんタイム	7月2日(木)…生後6カ月程度まで 7月8日(水)…生後7～11カ月程度	午前10時15分～11時30分
	キッズタイム	7月16日(木)	午前10時45分～11時45分
	親子でリズム遊び	7月23日(木)	午前10時45分～11時45分
もりんぴあこうづ(公津の杜なかよしひろば) ☎27-7300	誕生日手形・身体測定	毎日	午前9時～午後4時30分
	Babyタイム	7月2日(木)…生後6カ月程度まで 7月11日(土)・16日(木)…1歳程度まで	午後1時30分～2時30分
	おそとひろば	7月3日(金)・10日(金)	午前9時30分～10時30分
	お楽しみタイム	7月4日(土)・6日(月)	午前10時45分～11時15分
	赤ちゃん講座「離乳食」	7月7日(火)	午後1時30分～3時
	子育て講座「おむつ外し」	7月15日(木)	午前10時～11時30分
	お誕生会	7月17日(金)	午前10時～11時

☆☆☆乳幼児健診☆☆☆

健診・相談	期日	受付時間	対象
赤ちゃん相談・4カ月	7月24日(金)	午前9時～午後2時	令和8年3月生まれ
赤ちゃん相談・10カ月	7月27日(月)		令和7年9月生まれ
1歳6カ月児健診	7月 2日(木)	午前9時～午後2時30分	令和6年12月生まれ
2歳児歯科健診	7月 9日(木)		令和5年12月生まれ
3歳児健診	7月23日(木)		令和5年1月生まれ
こころの発達相談	7月14日(火)	午前9時～11時	心理発達に心配のある乳幼児
離乳食相談	7月29日(水)	午前9時10分～午後2時10分	生後4～18カ月の乳幼児の保護者

※会場は保健福祉館です。予約・詳細は健康増進課(☎27-1111)へ。

●母親学級(予約制)

**内容**＝妊娠・出産に関する話や個別相談など

**対象**＝初めて妊娠した人

●パパママクラス(予約制)

**内容**＝赤ちゃん人形を使った育児体験と沐浴講座

**対象**＝初めて赤ちゃんが生まれる夫婦やその家族

●パパママクッキング(予約制)

**内容**＝調理実習など

**対象**＝妊娠16～27週頃の夫婦

※日時などくわしくは健康増進課へ。

こども急病  
電話相談

☎#8000

午後7時～翌午前8時  
(日曜日・祝日は午前8時から)

子育て

夏休みにも開催

図書館のおはなし会

絵本の読み聞かせや、わらべ歌を楽しみませんか。

①0・1歳のおはなしかい

日時=7月17日(金) 午前11時~11時30分

会場=市立図書館本館

対象=市内在住の0・1歳児と保護者

定員=12組(初めての人を優先に先着順)

持ち物=薄手のハンカチ

申込方法=ホームページから申し込む



市立図書館ホームページ

②2・3歳のおはなしかい

日時=7月17日(金) 午前10時~10時30分

会場=市立図書館本館

対象=市内在住の2・3歳児と保護者

定員=15組(先着順)

持ち物=薄手のハンカチ

③なつやすみおはなしかい

期日=7月30日(木)

時間と内容・対象

○午前10時30分~11時...「しゅっぱつしんこう!」「二ひきのよくばり子グマ」ほか・3歳以上の未就学児と保護者

○午前11時20分~正午...「しっぽのはたらき」「あなのはなし」ほか・小学生と保護者

会場=市立図書館本館

④杜のなつやすみおはなしかい

日時=8月4日(火) 午後3時~3時30分

会場=市立図書館公津の杜分館

内容=「ぞうくんのさんぽ」「ミアッカどん」ほか

対象=4歳~小学生(保護者も可)

※参加費は無料です。②③④への参加を希望する人は当日直接会場へ。くわしくは①②③については市立図書館本館(☎27-4646)、④については市立図書館公津の杜分館(☎27-7100)へ。

広報なりた PDF版・電子ブック版  
市ホームページで閲覧できます。

夏休みに体験しよう

次世代ボランティアスクール

身近にあるボランティア活動について学び、手話体験や絵本の読み聞かせなどの体験プログラムの中から興味のある活動を体験できます。

日時=7月28日(火)、8月25日(火) 午後1時30分~3時30分(全2回。このほかに体験プログラム1回あり)

会場=保健福祉館

対象=小学5年生~高校生

定員=20人(市内在住の人を優先に先着順)

参加費=無料

※体験プログラムなどの詳細は社会福祉協議会ホームページで確認できます。申し込みは7月21日(火)までにボランティアセンター(☎27-8010)へ。



社会福祉協議会ホームページ

さかなクンのギョギョッとびっくり

おさかなのお話

日時=9月12日(土) 午後2時~3時30分

会場=国際文化会館

定員と対象=1,000人(先着順)・3歳以上の人

入場料(全席指定)=1階席2,000円、2階席1,500円(中学生以下は1階席1,500円、2階席1,000円)

入場券販売開始日=7月4日(土)

入場券販売場所=国際文化会館、同館オンラインチケットサービス、ヨネダカメラ店、多古町コミュニティプラザ、チケットぴあ、ローソンチケット、イープラス



国際文化会館オンラインチケットサービス

新小学1年生を無料招待

対象=令和9年度に小学校へ入学する子どもと保護者

定員=50組100人(応募者多数は抽選)

申込方法=7月31日(金)(必着)までに往復はがきで住所・親子の氏名(ふりがな)・電話番号・子どもの生年月日を国際文化会館「さかなクン」係(〒286-0021 土屋303)へ

※くわしくは同館(☎23-1331、7月20日を除く月曜日、7月21日(火)は休館)へ。

コースター作りに挑戦

エコ織りをしよう!

日時=7月26日(日) 午前10時~正午

会場=子ども館

対象=小学生と保護者

定員=15組(応募者多数は抽選)

参加費(1組当たり)=300円(材料費)

持ち物=使わなくなったバンダナや手拭い、裁ちばさみ、飲み物

申込方法=7月10日(金)~13日(月)の午前10時~午後5時に子ども館(☎20-6300)へ。専用フォームから申し込みます



専用フォーム

※くわしくは同館(第3水曜日は休館)へ。

飛行機を間近で見よう

空港わくわく探検隊

日時=8月7日(金) 午前10時~午後3時30分

見学先=成田空港(中央公民館からバスで移動)

対象=市内在住・在学の小学生と保護者

定員=15組30人(応募者多数は抽選)

参加費(1人当たり)=2,500円(昼食代)

申込方法=7月14日(火)までに専用フォームから申し込む



専用フォーム

※くわしくは同館(☎27-5911、第1月曜日、祝日、7月21日(火)は休館)へ。

電気が流れる仕組みを知ろう

親子で学ぶ消費者講座

日時=8月2日(日) 午前10時~11時30分

会場=市役所6階大会議室

内容=プロペラやモーターなどを使って小型扇風機を作り、電池の直列つなぎや並列つなぎの仕組みを学ぶ

対象と定員=市内在住・在学の小学4~6年生と保護者・15組30人(先着順)

持ち物=単3マンガン電池2本、筆記用具

申込方法=7月22日(火)までに商工振興企業立地課(☎20-1622)へ。専用フォームから申し込みます



専用フォーム

※参加費は無料です。くわしくは同課へ。

広告掲載のお願いに訪問します

## 暮らしの便利帳

生活に必要な各種手続きなどの行政情報や医療機関・避難所などの情報を掲載した「NARITA暮らしの便利帳」を㈱サイネックスと協働で発行し、12月から市内全世帯に配布する予定です。

便利帳に掲載する広告を募るため、社員証を携帯したサイネックスの社員が市内事業者（団体や商店など）を訪問します。ご理解とご協力をお願いします。

※くわしくは、便利帳の内容については広報メディア推進課(☎20-1503)、広告の掲載についてはサイネックス(☎23-6140)へ。

活動を支援

## 居場所づくり助成金

成田市社会福祉協議会では、地域の中で人々の支え合いの輪が育まれる居場所を開設・運営する団体に、費用の一部を助成しています。

**対象**＝地域交流サロンや子ども食堂などを開設・運営し、次の要件を満たす団体  
○月1回以上活動し、1回につき5人以上が参加する

○参加者の年代を限定しない

### 助成額

○開設準備費(上限2万5,000円)

○運営費(上限5,000円)

**申請方法**＝7月31日(金)(当日消印有効)

までに成田市社会福祉協議会(保健福祉館内)または同協議会ホームページにある申請書を直接または郵送で成田市社会福祉協議会(〒286-0017 赤坂1-3-1)へ

※助成は1団体につき1回までです。くわしくは同協議会(☎27-7755)へ。



野球のボードゲームを囲んで



催



物

東日本大震災の復興を祈って

## ぬくもりコンサート

**日時**＝9月5日(土) 午後1時30分から

**会場**＝なごみの米屋 スカイトウンホール

**内容**＝ピアノ・三味線などの演奏、中学生による吹奏楽の発表、コーラスサークルの合唱など

**定員**＝273人(先着順)

**入場料**＝無料

**申込方法**＝7月9日(木)午

前10時から文化芸術

センター(☎20-1133)

へ。専用フォームから

も申し込みます

※くわしくは同センター(7月20日を除く月曜日、7月21日(火)は休館)へ。



専用フォーム

社会を明るくする運動

## 成田市大会

**日時**＝7月25日(土) 午後2時～4時

**会場**＝市役所6階大会議室

**テーマ**＝失敗は成長のもと～事故が教えてくれたこと

**講師**＝京谷和幸さん(車いすバスケットボール男子日本代表ヘッドコーチ)

**参加費**＝無料

※参加を希望する人は当日直接会場へ。くわしくは社会福祉課(☎20-1536)へ。



子



育

小学生を対象とした

## 認知症サポーター養成講座

**日時**＝7月28日(火) 午前10時～11時30分

**会場**＝市役所6階大会議室

**対象**＝小学生と保護者

**定員**＝30組(先着順)

**申込方法**＝7月23日(木)ま

で介護保険課(☎20-

1545)へ。専用フォー

ムからも申し込みます

※参加費は無料です。くわしくは同課へ。



専用フォーム

## 図書館

今月の休館日＝6日(月)・13日(月)・21日(火)・27日(月)・31日(金)(館内整理日)

※20日(月・祝)は本館・三里塚コミュニティセンター図書室のみ開館します(午前9時30分～午後5時)。

本館・公津の杜分館は火～金曜日は午前9時30分～午後7時(本館2階参考資料室は午後5時15分まで)、土・日曜日は午後5時まで開館しています。

## 航空機騒音測定結果

令和8年5月分 (単位:デシベル)

測定局	Lden	測定局	Lden	測定局	Lden
電台	52.5	磯部	56.1	猿山	46.5
北羽鳥	55.8	水掛	53.1	滑川	55.6
北羽鳥北部	54.5	荒海	60.2	新川	54.4
長沼	55.4	荒海橋本	61.1	西大須賀	60.8
押畑	47.6	飯岡	57.4	四谷	56.8
馬場	53.7	久住小	54.9	幡谷	54.5
遠山小	56.5	芦田(NAA)	55.5	内宿	51.2
本三里塚	55.8	芦田	60.7	土室(県)	66.8
三里塚小	71.6	大生	57.9	土室(NAA)	52.4
御料牧場記念館	53.7	赤荻	58.5	成毛	52.9
		西和泉	62.8	小帝	47.9
三里塚ソーラー	57.8	東和泉	56.3	大室北	42.5
		野毛平	58.6	大室	54.4
本城	55.5	小泉	55.7	大室(NAA)	53.7
南三里塚	59.2	堀之内	55.9	新田(NAA)	53.3
				新田	55.0

色文字は、騒防法第一種区域(基準値:Lden62デシベル以上)に設置された測定局を示します。

※航空機騒音評価指標のLdenは、時間帯補正等価騒音レベルのことで、航空機騒音をエネルギーとして加算し、夕方や夜間の値には重み付けを行います。この数値は速報値です。旧指標であるWECPNLの速報値は、市ホームページに掲載しています。くわしくは空港対策課(☎20-1521)へ。市ホームページ



# 伝言板

MessageBoard



募

集

余り布から帽子を作ろう

## リサイクル教室

家庭にある余り布や古布などを利用して、オリジナルの帽子を作ってみませんか。

日時=7月23日(木) 午後1時~4時

会場=リサイクルプラザ

定員=10人(先着順)

参加費=無料

持ち物=2種類の布地、ミシン糸、裁縫道具

※申し込みは同館(☎36-1000、祝日は休館)へ。

学びの機会を

## 高等学校開放講座

対象=市内在住・在勤・在学の18歳以上の

定員と参加費=各20人(先着順)・無料

申込方法=7月16日(木)までに生涯学習課(☎20-1583)へ。専用フォームからも申し込みます



専用フォーム

下総高校

日時=7月25日、8月1日・8日・22日・29日の土曜日(全5回) 午前9時~正午

【初級パソコン講座】

内容=ワード・エクセルの使い方を学び、ワードでデザインしたオリジナルのうちわを作る

成田国際高校

日時=8月1日・8日・22日・29日、9月5日の土曜日(全5回) 午前9時30分~11時30分

【初級英語講座】

内容=道案内などで使える英会話(英検3級程度)

【中級英語講座】

内容=英語でのディスカッションなど(英検2級程度)

※くわしくは生涯学習課へ。

1回から受講できます

## 明治大学・成田社会人大学

会場=市役所6階大会議室

対象=①市内在住・在学の高校生②市内在住・在勤・在学の18歳以上の人

定員=①各10人②各20人(応募者多数は抽選)

受講料=①無料②各1,000円(教材費など)

申込方法=各開催日の1週間前までに、はがきで住所・氏名(ふりがな)・年齢・性別・電話番号・職業(市外の方は勤務先や学校名も)・希望する課程名と期日を生涯学習課「明大」係(〒286-8585 花崎町760)へ。専用フォームからも申し込みます



専用フォーム

①現代時事課程

日時=7月18日、9月19日、10月3日・17日、11月7日・21日の土曜日 午前10時~正午

テーマ=現代社会を見る眼~基礎知識から理解を深める

講師=井田正道さん(明治大学政治経済学部教授)

②国際社会課程

日時=8月22日、9月5日・19日、10月17日、11月7日・28日の土曜日 午後2時~4時

テーマ=揺らぐ世界秩序と日本の未来~有事の時代をどう読むか

講師=所康弘さん(明治大学商学部教授)ほか

※くわしくは生涯学習課(☎20-1583)へ。

動画制作の裏側も聞いてみよう

## 教えて!けんご先生

動画などで小説を紹介している紙上健吾【けんご@小説紹介】さんからSNS時代の本の楽しみ方を学びます。

日時=8月2日(日) 午後2時~4時

会場=市立図書館本館

定員=80人(先着順)

参加費=無料

申込方法=市立図書館ホームページから申し込む

※くわしくは同館(☎27-4646)へ。



市立図書館  
ホームページ

掘り出し物が見つかるかも

## リサイクル品の販売

日時=7月9日(木)~12日(日) 午前9時~午後4時

会場=リサイクルプラザ

リサイクル品=自転車、家具類

価格(1点あたり)=5,000円以内

対象=市内在住で品物を持ち帰ることができる人

申込方法=運転免許証などの本人確認ができる物を持って、リサイクルプラザにある申込用紙を提出

抽選日=7月14日(火)(当選者にはがきで通知)

※申し込みのなかった品物は14日午後1時から即売します。くわしくはリサイクルプラザ(☎36-1000)へ。

優勝を目指して

## 夏季ソフトテニス大会

日時=7月26日(日) 午前8時30分から

会場=重兵衛スポーツフィールド中台テニスコート

競技方法=男女別ダブルス

対象=中学3年生以上

参加費(1ペアあたり)=3,000円(高校生以下は1,000円)

申込方法=7月21日(火)までにEメールで氏名・年齢・性別・電話番号を市ソフトテニス連盟(Eメールnrt.softtennis@gmail.com)へ

※くわしくは同連盟・麻生さん(☎090-4223-5530)へ。



お知らせ

改修工事のため休館します

## 豊住公民館

8月31日(月)~9月4日(金)は、受変電設備の改修工事のため休館します。

また、期間中は図書室も休室しますので、資料の返却や予約、予約資料の受け取りはできません。

※くわしくは、図書室については市立図書館(☎27-4646)、そのほかについては中央公民館(☎27-5911、第1月曜日、祝日、7月21日(火)は休館)へ。

募集

お知らせ

催し物

子育て

専門家から学ぶ

## 成田赤十字病院公開健康講座

日時=7月18日(土) 午後2時~3時30分

会場=成田赤十字病院

テーマ=こどもの症状と救急受診のタイミング~迷ったときに知っておきたい考え方

講師=櫻井彩子さん(同病院第四小児科部長)

定員と参加費=80人(先着順)・無料

申込方法=同病院社会課(☎22-2311 内線7508)へ。同病院ホームページからも申し込みます  
※くわしくは同病院社会課へ。



成田赤十字病院  
ホームページ

住み慣れた場所で自分らしく

## 地域包括ケア講演会

介護予防や地域づくりについて、一歩踏み出すきっかけを見つけてみませんか。

日時=8月5日(水) 午後2時~3時30分

会場=市役所6階大会議室

テーマ=住み慣れた地域で最期まで自分らしく、この成田で

講師=岩澤直紀さん(神崎町地域包括支援センター管理者)

対象=市内在住・在勤・在学の人

定員と参加費=120人(先着順)・無料

申込方法=7月31日(金)までに介護保険課(☎20-1545)へ。専用フォームからも申し込みます  
※くわしくは同課へ。



専用フォーム

入会説明会を開催

## シルバー人材センター

成田市シルバー人材センターでは、能力や経験を生かして働きたいという市内在住の60歳以上の会員に就業の機会を提供しています。

入会説明会は毎月最終水曜日に行われているほか、7月は次の日程・会場でも開催されます。

日時=7月13日(月) 午前10時~11時

会場=男女共同参画センター

※参加を希望する人は当日直接会場へ。

くわしくは成田市シルバー人材センター(☎36-6161)へ。

国際医療福祉大学成田病院が開催

## 市民公開講座

食事がつかえるのに胃カメラで異常なしと言われたことはありませんか。

食道運動障害は検査で見つかりにくく、胸痛や誤嚥性肺炎につながる恐れもあります。最新の検査方法などについて分かりやすく解説します。

日時=7月11日(土) 午後2時~3時

会場=国際医療福祉大学成田病院

テーマ=胃カメラでは見つからない食道の異常~その診断と最新治療

講師=伊原栄吉さん(同病院消化器内科(消化管)部長)、畑佳孝さん(同病院消化器内科医師)

定員と参加費=100人(先着順)・無料

申込方法=同病院(☎35-5600)へ。専用フォームからも申し込みます



専用フォーム

知っておこう地域の相談窓口

## 介護者教室

日時=8月6日(水) 午前10時~11時30分

会場=市役所6階中会議室

テーマ=介護保険サービスと地域包括支援センターについて

講師=伊勢山賢二さん(看護師)

対象=市内在住・在勤・在学の人

定員と参加費=30人(先着順)・無料

申込方法=7月31日(金)までに介護保険課(☎20-1545)へ。専用フォームからも申し込みます



専用フォーム

※くわしくは同課へ。

受給券を送付します

## 重度心身障害者医療費助成

8月1日(土)から利用できる重度心身障害者医療費助成受給券を、7月中旬に発送します。また、手続きが必要な人には事前に通知を送付します。

受給券発行には、市・県民税の課税状況を確認する必要があります。令和7年中の所得を申告していない人は必ず申告手続きをしてください。収入がない人も申告が必要です。

※くわしくは障がい者福祉課(☎20-1539)へ。

献血にご協力ください

【イオンモール成田】

7月5日(日)・11日(土)・18日(土) 午前10時~11時30分、午後1時~4時30分

【成田市役所】

7月21日(火) 午前10時~11時45分、午後1時~4時

※受け付けは400ミリリットル献血のみです。日程は変更になる場合があります。くわしくは千葉県赤十字血液センター千葉港事業所事業課(☎043-241-8332)へ。

一般健康相談

【こころの健康相談(予約制)】

7月10日(金) 午後1時30分~2時30分、午後3時~4時

※会場は保健福祉館です。予約・詳細は健康増進課(☎27-1111)へ。

成田市医療相談ホットライン

専門の医療スタッフが、24時間年中無休、無料で相談に応じます。

☎0120-24-1130

日曜祝日診療機関

都合により休診する場合があります。来診前に電話で問い合わせてください。

成田病院(午前中・押畑・☎22-1500)

藤倉クリニック(第2・4日曜日の午前中・幸町・☎22-1158)

ひらの内科(日曜日の午前中・ウイング土屋・☎23-8070)

なりた内科・脳神経内科(日曜日の午前中・ウイング土屋・☎33-7342)

なのはなクリニック(日曜日と祝日の午前中・吉岡・☎49-0533)

成田国際空港クリニック(空港内・☎050-3196-5701)

成田国際空港第2クリニック(日曜日・空港内・☎070-3349-8080)

急病診療所 ☎27-1116

赤坂1-3-1(保健福祉館敷地内)

受付日時	診療科目
毎日(休診日なし)	内科
午後7時~10時45分	小児科
日曜日、祝日、振替休日、8月13日~15日、12月29日~1月3日	内科
午前10時~午後4時45分	小児科
	外科
祝日(日曜日を除く)、振替休日、8月13日~15日、12月29日~1月3日	歯科
午前10時~午後4時45分	

※症状や年齢によって対応が難しい場合があります。電話は受付時間の15分前から受け付けていますので、事前に連絡してください。

# 福祉と健康

Health and Welfare

## 運動不足の解消に

### 健康エクササイズ教室

バランスボールに座って弾んだり、体を動かしたりして体幹を鍛えます。初めての人でも無理なくできるので参加してみませんか。

日時=7月10日(金)・24日(金)、8月7日(金)  
午前10時~11時

会場=豊住ふれあい健康館

対象=18歳以上の人

定員=各20人(先着順)

参加費(1回当たり)=市内在住・在勤・在学の方は300円、そのほかの方は400円(保険料など)

持ち物=運動のできる服装、上履き、タオル、飲み物

※申し込みは各開催日の2週間前から豊住ふれあい健康館(☎37-7601、火曜日は休館)へ。

## 話を聞いて寄り添う

### 傾聴ボランティア養成講座

講義やグループワークなどを通して傾聴に関する知識や技術を学びます。

日時=7月27日(月)・28日(火)(全2回) 午後2時~4時(28日は午前10時~正午)

会場=保健福祉館

定員=30人(市内在住の人を優先に先着順)

参加費=無料

※申し込みは7月21日(火)までにボランティアセンター(☎27-8010)へ。

## 日頃の成果を披露

### カラオケ発表会

成田市高齢者クラブ連合会に加盟している会員が、日頃の練習の成果を発表します。

日時=7月15日(水) 午後0時30分から

会場=大栄公民館

※入場は無料です。鑑賞を希望する人は当日直接会場へ。くわしくは成田市高齢者クラブ連合会(☎37-3227)へ。

## 健康のために始めてみませんか

### グラウンド・ゴルフ教室

クラブの持ち方などの基礎から学べます。初心者でも楽しめるので気軽に参加してみませんか。

日時=9月3日(水)・7日(月)・10日(水)・15日(火)・18日(金)・25日(金)・29日(火)・10月1日(水)・2日(金)・6日(火)・9日(金)・14日(水)・20日(火)・23日(金)(予備日10月26日(月))(全14回) 午前9時30分~11時30分

会場=重兵衛スポーツフィールド中台球技場(9月3日は体育館)

定員=70人(応募者多数は初心者を優先に抽選)

参加費=1,000円(テキスト代など)

申込方法=8月5日(水)(必着)までに、はがきで住所・氏名(ふりがな)・生年月日・性別・電話番号・経験の有無を市スポーツ協会(〒286-0015 中台5-2)へ

※くわしくは市グラウンド・ゴルフ協会ながおか長岡さん(☎090-8496-1417)へ。

## 後期高齢者医療制度

### 保険料額決定通知書と資格確認書を送付します

後期高齢者医療制度の保険料は2年に1度見直されます。令和8年度の後期高齢者医療保険料は、子ども子育て支援金分と合わせて所得割率が9.65パーセント、均等割額が5万2,310円となりました。

#### 保険料額決定通知書を発送

納付書や口座振替で納付(普通徴収)する人は7月13日(月)に、年金からの引き落としで納付(特別徴収)する人は7月22日(水)に、保険料額決定通知書を発送します。

納付方法は、年金の受給額や資格の取得時期などにより異なります。保険料額決定通知書が届いたら、自分がどの納付方法に該当するか確認してください。

#### 資格確認書・資格情報のお知らせを発送

85歳以上の人やマイナ保険証(健康保険証の利用登録をされたマイナンバーカード)を利用していない人には、資格確認書を簡易書留で発送します。配達時に不在の場合は「郵便物等ご不在連絡票」が投函され、資格確認書は郵便局で1週間保管されます。保管期間が過ぎた後は保険年金課で保管しますので、同課(☎20-1547)へ連絡してから、本人確認ができる物を持って、受け取りに来てください。



84歳以下でマイナ保険証を利用している人には、資格情報のお知らせを普通郵便で送付します。

有効期限が過ぎた資格確認書などは個人情報に注意して廃棄するか、次の場所に設置された回収箱へ返却してください。

回収箱設置場所=保険年金課、下総・大栄支所

※くわしくは保険年金課へ。



成田市のホームページ



<https://www.city.narita.chiba.jp>

26日 笑顔で屋台を曳き廻す (三里塚祇園祭)

日	月	火	水	木	金	土
6/28	29	30	1 成田祇園祭展(P3)	2 赤ちゃんタイム(P18) Babyタイム(P18)	3 おそとひろば(P18)	4 市営プールオープン(P7) お楽しみタイム(P18)
5 献血(P22)	6	7 小暑 赤ちゃん講座「離乳食」(P18)	8	9 赤ちゃんあつまれ!(P18) リサイクル品の販売(P21)	10 成田祇園祭(P2) 健康エクササイズ教室(P23)	11 成田祇園祭特別講演会(P3) 献血(P22)
12	13 氷遊び(P18) シルバー人材センター入会説明会(P22)	14 こころの発達相談(P18)	15 子育て講座「おむつ外し」(P18) カラオケ発表会(P23)	16 学校プール一般開放(P7) キッズタイム(P18)	17 成田うなぎ祭り(8月30日まで) 親子で夏の夜の里山散策(P7) 0・1歳のおはなし会(P19) 2・3歳のおはなし会(P19)	18 埴生神社朝顔ほおづき市(19日) 押畑日吉神社祭礼 明治大学・成田社会人大学(P21) 献血(P22)
19 八代八坂神社祭礼 親子陶芸教室(P6)	20 海の日 大栄B&G海洋センター プール海の日無料開放(P6)	21 献血(P22)	22	23 大暑 新聞紙を使って室内遊び(P18) 親子でリズム遊び(P18) リサイクル教室(P21)	24 こどもまんが・イラスト教室(P7) 避難訓練(P18)	25 本三里塚夏祭り(26日) 寺台保目神社例祭(26日) 成田楽市(午前8時・卸売市場) 親子貯金箱工作教室(P6)
26 三里塚祇園祭 松崎二宮神社祭礼(27日も) ミニSLの運行(午前9時・栗山公園) 親子ボウリング教室(P6)	27 傾聴ボランティア養成講座(P23)	28 科学あそび講座(P6) 次世代ボランティアスクール(P19) 認知症サポーター養成講座(P20)	29 離乳食相談(P18)	30 ハイハイレース(P18) なつやすみおはなしかい(P19)	31 親子料理教室(P7)	8/1

\* 休日窓口サービスは第2・4日曜日の午前9時～午後4時30分。市民課・保険年金課・市民税課・資産税課・納税課・子育て支援課の一部業務のみ  
\* QRコードは株デンソーウェブの登録商標です

\* 本紙は6月22日時点の情報を掲載しています。最新情報は各ページの問い合わせ先や市ホームページで確認してください

### 31日 親子料理教室

日時=7月31日(金) 午前10時～午後1時

会場=保健福祉館

内容=朝食作り、栄養士による食育に関するクイズ・講話など

※詳細は7ページを確認してください



彩りを意識して

### 市の人口

5月末日現在( )内は前月比

人口	133,626 (+ 68)
男	66,615 (+ 28)
女	67,011 (+ 40)
世帯数	69,656世帯 (+103)

#### リサイクル適性

この印刷物は、印刷用の紙へリサイクルできます。

広報なりたは、グリーン購入法に基づく基本方針の判断基準を満たす用紙、誰にでも読みやすいUD(ユニバーサルデザイン)フォントを使用しています。

#### 編集後記

7月といえば、いよいよ夏休みがスタートしますね。毎年この時期になると、わんぱくに遊んでいた小学生時代を思い出します。毎日プールに行き、真っ黒に日焼けするほど夢中で泳いだり、家族や友人と祭りに行き楽しんで。スタンプを集めるために、眠い目をこすりながらラジオ体操に参加したことも良い思い出です。6・7ページでは、プールの利用案内のほか、公民館などで開催されるさまざまなイベント情報を掲載しています。夏休みの思い出づくりにぜひ参加してみてください。