

# 広報 なりた

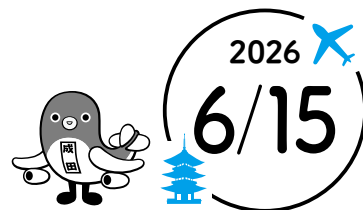

## ただいま泥んこ中

田んぼに入るなり、たちまち泥んこに。普段は味わえない感触に笑みがこぼれました。(5月16日・赤荻地先の田んぼ「みんなのよい食プロジェクト稲作り体験教室」で。9ページに関連記事)

## 主な内容

|                        |    |
|------------------------|----|
| 市・県民税などの仕組み……………       | 2  |
| 自動音声による電話案内が始まります…………… | 7  |
| 水稲の薬剤散布……………           | 11 |

# 暮らしを支える大切な財源

市では、市民生活に直接結びついた幅広い業務を行っています。この経費を賄う上で、税金は大切な財源です。税金に対する理解を深めてもらうため、市・県民税の仕組みについて紹介します。



## 課税の仕組み

令和8年度の市・県民税は、令和7年1～12月の所得を基に税額を計算し、令和8年1月1日現在の住所地で課税されます。市・県民税は、一定の金額を負担する「均等割」と、所得に応じて負担する「所得割」から構成されます。

本市に住所のある人は均等割と所得割の合計額が、本市に住所はないが事業所や家屋敷などを持つ人は均等割の額が課税されます。

また、森林環境税(国税)として1,000円が、均等割の額と併せて徴収されます。

○均等割：4,000円(市民税3,000円+県民税1,000円)

○所得割：課税所得の10パーセ

## 納付方法

市・県民税4パーセント+市・県民税6パーセント+市・県民税4パーセント)

### 普通徴収

自営業の人などは、納付書や口座振替で年4回に分けて納付します。

令和8年度の「市・県民税・森林環境税納税通知書兼決定通知書」は、6月12日(金)に発送しました。

### 給与からの特別徴収

会社員などの給与所得者は、6月から翌年5月までの12回に分けて給与から差し引かれます。税額などは給与の支払者を通して通知します。

### 公的年金からの特別徴収

令和8年4月1日時点で65歳以上の、一定の要件を満たした年金所得者は、年金から差し引かれます。

対象者には、納税通知書兼決定通知書で特別徴収額を通知します。

年金の支給が停止された場合や、介護保険料が年金から特別徴収されなくなった場合には、市・県民税と森林環境税の特別徴収は中止となり、普通徴収になります。

また、税額が変更になったり、市外に転出したりした場合にも、普通徴収になる場合があります。

## 課税されない人

均等割と所得割が課税されない人

○生活保護法の規定による生活扶助を受けている人

○未成年、または障害者控除・ひとり親控除・寡婦控除などを受けている人で、令和7年中の合計所得金額が135万円以下の人

○令和7年中の合計所得金額が次の計算式で求めた金額以下の人(28万円×扶養人数+10万円+16万8,000円\*)

所得割が課税されない人  
○令和7年中の総所得金額等が次の計算式で求めた金額以下の人(35万円×扶養人数+10万円+32万円\*)

\*計算式中の「16万8,000円」と「32万円」は扶養親族がいる場合に加算されます

## 皆さんからの質問にお答えします

Q ①

市・県民税がかかる収入の基準を教えてください。

A ①

給与収入のみで扶養者がいない場合、1年間(前年の1～12月)の総収入が103万円を超えると課税されます(本市の場合。市区町村によって異なる)。

Q ②

令和8年3月20日にA市からB市に引っ越しました。令和8年度の市・県民税はどちらに納めるのですか。

A ②

令和8年1月1日時点の住所はA市であるため、令和8年度はA市に納めることになります。

Q ③

子どもがアルバイトを始めました。扶養控除の範囲内となる収入は130万円未満ですか。

A ③

130万円未満というのは、一般的に社会保険の扶養に入ることができる基準であるといわれています。給与収入のみの場合、市・県民税や所得税の扶養控除の範囲内となる収入は123万円以内です。

Q ④

学校を卒業し、令和8年4月から就職しました。市・県民税がかかっていないのはどうしてですか。

A ④

市・県民税は、前年の1～12月の所得を基に税額を計算します。そのため、前年の所得が非課税の範囲内である場合は、令和8年度の市・県民税はかかりません。

Q ⑤

令和8年3月に退職し、市・県民税を一括で納めましたが、令和8年度の納税通知書兼決定通知書が届きました。支払う必要はありますか。

A ⑤

退職時に支払ったのは、毎月の給与から特別徴収されるはずだった令和7年度課税分の残額です。今回届いたのは、令和8年度課税分(令和7年1～12月の給与所得に対する税額)の通知なので、こちらも支払いが必要です。なお、令和8年1～3月の給与所得に対する市・県民税は、令和9年度分として課税されます。

Q ⑥

夫が令和8年1月2日に亡くなりましたが、令和8年度の納税通知書兼決定通知書が届きました。支払う必要はありますか。

A ⑥

令和8年1月1日時点で存命でしたので、市・県民税が課税されます。この場合は相続人が納めることになります。



Q ⑦

ふるさと納税をした際にワンストップ特例制度を申請しました。この分は、市・県民税申告や所得税の確定申告で申告する必要がありますか。

A ⑦

ワンストップ特例制度は、市・県民税申告や所得税の確定申告が不要な給与所得者などがふるさと納税を行った場合に、申告をしなくても寄付金控除を受けられるよう手続きが簡略化された制度です。自営業や給与所得以外にも収入がある人などが市・県民税申告や所得税の確定申告を行う場合は、ワンストップ特例制度を申請したふるさと納税分についても申告が必要です。

※くわしくは市民税課(☎20-1513)へ。

市では、妊娠・出産期から子育て期までをサポートするため、スマートフォン用アプリ「母子モ」で「なりぴよダイアリー」を提供しています。また、ウェブサイト「なりた子育て応援サイト」と「なり☆すく」で子育て支援に関する情報を集約して発信しています。

## なりた子育て応援サイト

妊娠・出産、支援制度、相談窓口、イベントなど、子育てに関する情報を掲載しています。ほかにも、地図と連動した子育て施設情報など、便利な機能が満載です。

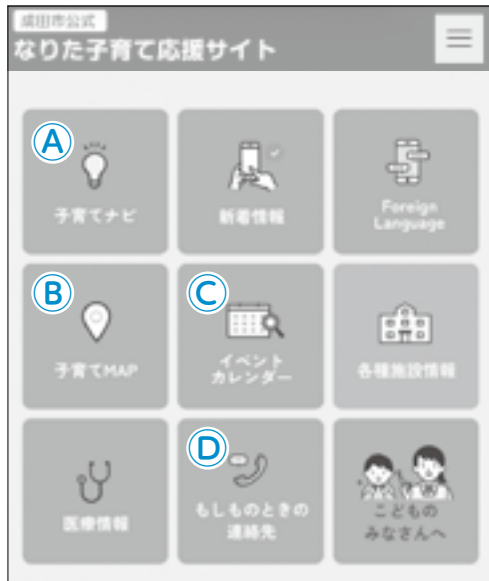

- ①子育てナビ**  
子どもの年齢や知りたい情報のキーワードから情報が探せます。
- ②子育てMAP**  
保育園や幼稚園のほか、公園などの遊び場も紹介しています。
- ③イベントカレンダー**  
子どもと一緒に楽しめるイベントを案内しています。
- ④もしものときの連絡先**  
急な病気や、けがをした時の連絡先などをまとめています。

## なり☆すく

子育て中の人や子育てを応援したい人が、ボランティア編集員として近隣の施設やイベントなどを取材してブログ形式で情報を発信しています。

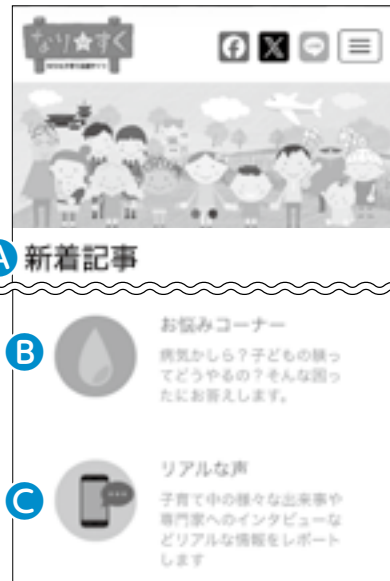

- ①新着記事**  
最新の記事から順番に表示しています。
- ②お悩みコーナー**  
「これって病気?」「しつつけてどうしたらいいの?」といった困り事に応えています。
- ③リアルな声**  
子育て中のさまざまな出来事や専門家へのインタビューなどを発信しています。

## なり☆すく編集員になりませんか

市では、次の通り編集員を募集しています。子育てに関する情報交換もできますので、気軽に応募してみませんか。

**募集人員**＝若干名

**応募資格**＝市内在住・在勤・在学の18歳以上の人

**任期**＝令和9年3月31日まで

**応募方法**＝市ホームページにある申込書を直接・郵送・Eメールのいずれかで、こども政策課(市役所2階 〒286-8585 花崎町760 Eメールko-seisaku@city.narita.chiba.jp)へ

※毎月第3木曜日にワークショップや会議を開催します(無料の託児あり)。くわしくは同課へ。



市ホームページ



※くわしくは、乳幼児健診の問診票については健康増進課(☎27-1111)、なりぴよダイアリーについては子育て支援課(☎20-1538)、なりた子育て応援サイト・なり☆すくについては、こども政策課(☎22-1270)へ。

# 妊娠・子育て情報をスマートフォンで

## なりぴよダイアリー

妊娠中の体重や赤ちゃんの予防接種・成長記録などを記録・確認できます。右のQRコードからスマートフォン用アプリ「母子モ」をダウンロードし、郵便番号などのプロフィール情報を登録すると「なりぴよダイアリー」が利用できます。利用料は無料です。

母子手帳アプリ  
「母子モ」



### 妊娠が分かたら記録をスタート



#### ①体重グラフ

妊娠前の体重・身長を入力すると、16週目から理想の体重範囲がグラフで確認できます。妊娠中の過ごし方に関するアドバイスも表示されるので、無理なく体重管理を続けられます。

#### ②妊婦健診

妊婦健診の結果を細かく記録でき、エコー写真などの画像も保存できます。健診前に前回の記録を振り返る際にも便利です。

#### ③胎児発育曲線

妊娠中の体重を入力すると、妊娠週数別の赤ちゃんの推定体重が自動でグラフ化され、成長を確認できます。

#### ④歯科健診

歯の状態や歯肉の炎症の有無など、妊婦向けの歯科健診の記録を入力できます。

### 生まれてからも頼れる相棒に



#### ⑤予防接種管理

子どもの生年月日や接種履歴に応じて、最適な接種日が自動で表示されます。接種予定日が近づくと、お知らせが届くので打ち忘れを防げます。

#### ⑥身体発育曲線

子どもの体重・身長を入力すると、発育曲線がグラフで表示され、成長の傾向を把握できます。

#### ⑦乳幼児健診

母子健康手帳の「健康診査の記録」と「保護者の記録」のページの内容を入力できます。

#### ⑧できたよ記念日

初めての寝返りやハイハイなど、大切な瞬間を写真などで記録できます。また、離れて暮らす家族とも思い出を共有できます。

NEW

## 便利な新機能

### 妊娠届け出を 事前に申請

7月1日(水)から、妊娠届け出の事前申請ができます。

ホーム画面にあるバナー「妊娠届のWEB申請はこちら」をタップし、氏名・住所・妊娠週数などを入力して申請してください。

### 母子健康手帳の 受取日を予約

母子健康手帳を受け取る日にちを予約できます。ホーム画面から「地域の子育て情報」「子育てイベント」「カテゴリーからサービスを探す」の順にタップし、希望日を選んでください。

### 乳幼児健診の問診票も アプリで入力

赤ちゃん相談(4カ月児・10カ月児)、1歳6カ月児・3歳児健診の問診票の入力と結果の確認ができます。

対象者には、案内と一緒に専用のQRコードを送付します。

# 情報をタイムリーにお届け

市では、市からのお知らせや市内のイベント情報などをさまざまなSNSを通じて発信しています。ぜひ、フォローや友だち追加をしてください。

## 成田市LINE

市からのお知らせやイベントなどの情報をお届けしています。また、必要な情報にアクセスしやすいメニュー画面や、受け取る情報を選択できる受信設定などの機能があります。



## Instagram

### 広報メディア推進課

市内の風景やイベントの様子を配信しています。



### 子ども・子育て情報

子ども・子育てに関する行政サービスやイベント情報などをお届けしています。



### 成田市消防本部

消防に関する広報や啓発活動などを掲載しています。



## 成田市公式YouTubeチャンネル

市の事業や市長ビデオメッセージ、広報なりたで取材した記事の動画などを配信しています。



## 広報メディア推進課 Facebook

市内各地で取材したイベントなどの様子を写真と共に紹介するほか、市からのお知らせを掲載しています。



## 成田市公式X

市からのお知らせや市内のイベント情報などを項目別にお届けします。ログインしていないと最新の情報が表示されないことがあります。

- |             |          |
|-------------|----------|
| ○成田市        | ○消防本部    |
| ○暮らし・手続き    | ○防災情報    |
| ○子育て        | ○公民館     |
| ○健康・福祉      | ○市立図書館   |
| ○観光・文化・スポーツ | ○統計担当    |
| ○産業・農業・ビジネス | ○選挙管理委員会 |
| ○まちづくり・環境   |          |



市ホームページ

## うなりくん公式SNS

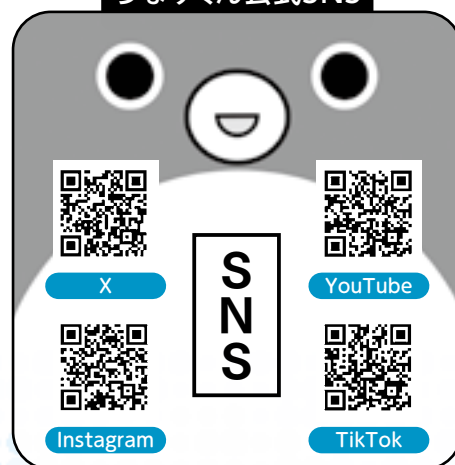

※くわしくは、子ども・子育て情報Instagramについては子ども政策課(☎22-1270)、成田市消防本部Instagramについては予防課(☎20-1591)、うなりくん公式SNSについては観光プロモーション課(☎20-1540)、そのほかについては広報メディア推進課(☎20-1503)へ。

## 市民課と保険年金課で

## 自動音声による電話案内が始まります

市では、7月1日(水)から市民課と保険年金課で、自動音声による電話案内を実施します。

対応する電話番号は次の通りです。

### 担当課と電話番号

- 市民課…☎20-1525
- 保険年金課…☎20-1526

自動音声に従って電話機を操作することで、音声案内、ショートメッセージ(SMS)、職員への転送に自動で振り分けられます。

音声案内とSMSは24時間対応します。職員への転送は、月～金曜日と第2・4日曜日の午前9時～午後4時30分で受け付けます。

固定電話から発信する場合や職員への転送となる場合は、待ち時間が発生することがあります。

なお、黒電話は自動音声案内に対応していないため、代表電話(☎22-1111)へ掛けてください。

※くわしくは各担当課へ。

## マイナンバーカード

## コールセンターと手続きの予約がスタート

市では、7月1日(水)からマイナンバーカードに関する相談や手続きの案内などを行うコールセンターを開設します。

**受付日時**=月～金曜日(祝日を除く)、第2・4日曜日(年末年始を除く) 午前9時～午後4時30分

**電話番号**=☎0120-857-222

### 予約して待ち時間を短縮

市民課(市役所1階)でのマイナンバーカードの受け取りと電子証明書の発行・更新の手続きが予約制になります。

**予約方法**=7月1日から専用フォームで予約する。コールセンターからも予約できます



専用フォーム



※くわしくは市民課(☎20-1525)へ。

## マイナ救急

## マイナンバーカードが命をつなぐ情報に

市では、救急活動を円滑に進めるため「マイナ救急」を実施しています。

これは、救急隊が傷病者のマイナ保険証(健康保険証の利用登録をされたマイナンバーカード)を使って、受診歴のある医療機関や飲んでる薬といった医療情報を確認するものです。

得られた情報は、搬送先の医療機関の選定や応急処置、搬送先の医療機関での治療の事前準備に役立てられます。

マイナンバーカードの携帯と健康保険証の利用登録にご協力をお願いします。

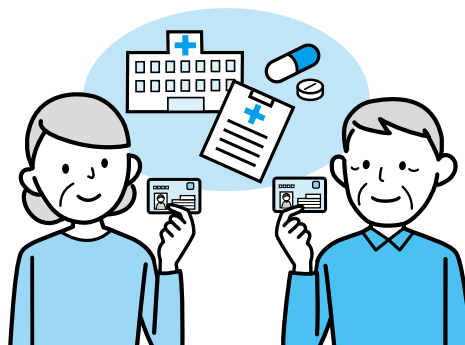

※くわしくは救急課(☎22-1273)へ。

ご当地キャラ成田詣 5/23・24



## 全国各地から大集合

全国から約70体のご当地キャラが集う「ご当地キャラ成田詣」が成田山表参道などで開催されました。お参りのため、新勝寺大本堂前にキャラクターが勢ぞろいすると、詰めかけたファンから黄色い歓声が。表参道を練り歩くキャラ

クターパレードでは、写真撮影をしたりハイタッチしたりして触れ合っていました。ゲーム対決やミニライブでは、一体となって盛り上がる観客の姿が見られ、会場は大いにぎわっていました。



1



2



3

- 1 個性あふれるキャラクターが一堂に
- 2 観客と一緒に盛り上がる
- 3 表参道を練り歩く



胸の中心を力強く押し込む

普通救命講習 5/24



## 命のバトンをつなぐために

応急手当ての方法を身に付けてもらおうと「普通救命講習」が市役所で行われました。参加者は人形を使って胸骨圧迫やAEDの操作などを実践。「強く・速く・絶え間なく」「胸が約5センチメートル沈むまで」といったポイントを教わると、力加減やテンポを確かめながら真剣な表情で取り組んでいました。最後には、傷病者の発見から救急隊に引き継ぐまでの流れを体験し、理解を深めていました。

成田空港開港記念フェア 5/16



## 空にまつわる仕事を体験

空港の仕事を知ってもらおうと「成田空港開港記念フェア」がイオンモール成田で行われました。会場では、飛行機の操縦・けん引体験や制服の試着などが行われ、訪れた子どもたちは目を輝かせながらさまざまな企画を楽しんでいました。トークショーには、客室乗務員でユーチューバーのRyucrewさんが登場。成田空港から行けるお勧めの旅行先について語ると、観客は笑顔で聞き入っていました。



パイロット気分で



みんなのよい食プロジェクト稲作り体験教室 5/16



# 泥んこになって田植えを学ぶ

農業への理解を深めてもらおうと「みんなのよい食プロジェクト稲作り体験教室」が赤荻地先の田んぼで行われました。成田市・酒々井町の小学生とその家族129人が参加。はだして田んぼに入った子どもたちは泥の感触を楽しみな

がら1本1本丁寧に苗を植えました。また、田んぼに立てた旗を取る「どろんこ田んぼビーチフラッグ」が行われ、子どもから大人まで全身泥だらけになるほどレースに夢中になっていました。



- 1 植える深さに気を付けて
- 2 田植えのポイントを解説
- 3 泥を跳ね上げながらの熱戦

チャレンジ料理教室 5/24



## 2層のチョコレートムースが完成

家庭でできるスイーツ作りを楽しんでもらおうと「チャレンジ料理教室」が国際文化会館で開催されました。子どもたちが挑戦したのは、ダブルチョコムース。ビターチョコとホワイトチョコを使った2層のムースを作り、生クリームやフルーツ、飾りなどを乗せて仕上げました。子どもたちは「持ち帰って食べるのが楽しみ」「家でも一人で作れるかチャレンジしたい」と笑顔で話していました。



生クリームの泡立てに奮闘



優しい筆使いで

水墨画教室 5/26



## 濃淡で作る繊細な美

3回にわたり水墨画の基本的な技法を学ぶ「水墨画教室」が公津公民館で行われました。2回目のこの日は、杉の木の描写からスタート。前回学んだ墨の濃淡の調整方法を生かして、にじみやかすれ具合を考えながら葉の生い茂る様子や枝ぶりを表現しました。筆先や霧吹きを使った描き方も学んだ参加者の一人は「水墨画はさまざまな表現方法があり奥が深い」と話していました。

# 暮らしのお知らせ

市民課またはマイナポータルで

## パスポートの申請・交付

市では、パスポートの申請・交付窓口を開設しています。

申請できるのは、日本国籍を持ち、市に住民記録がある人、または県外に住民記録があり、学生や単身赴任で継続的に市内に住んでいる人などです。

長期休暇前などの申請が混み合う時期は、交付までに1カ月程度かかる場合があります。余裕を持って申請してください。

手数料や必要書類は申請内容によって異なります。詳細は市ホームページで確認し



市ホームページ



てください。

### 取り扱い業務

○新規・切り替え・記載事項変更などの申請と交付

○紛失・盗難・焼失の届け出

交付日⇨申請を受理してから11

日目(土・日曜日、祝日、振

替休日、年末年始を除く)以降

の月々金曜日、日曜日(7月か

らは第2・4日曜日)

### 申請はインターネットでも

マイナンバーカードを持って

いる人は、マイナ

ポータルから手続

できます。



マイナポータル

申請が受理されたら、後日、市民課で新しいパスポートを受け取ってください。

### 受取可能日が確認できます

パスポート受取

可能日検索システ

ム「パスけん」を



パスけん

利用して、申請したパスポート

の作成状況や受取可能日を確認できます。

天候や交通事情などにより、

交付日の変更となる場合があります。

最新の受取可能日を確認

してから、受け取りに来てくだ

さい。

※くわしくは市民課(☎20・15

25)へ。

### 安全なまちづくりのために

#### 狭あい道路拡幅整備事業

道幅が4メートル未満の「狭

あい道路」に面した敷地で建築

行為を行う場合は、道路の中心

から2メートルの範囲まで敷地

を後退させなければなりません。

道路から後退した用地を寄付

してもらった場合、分筆、道路

整備、管理などを市が行います。

対象⇨市が所有する道幅4メー

トル未満の道路に面した敷地

の所有者(条件がありますの

で、直接または電話で建築住

宅課(市役所5階 ☎20・15

64)へ相談してください)

市が行う業務⇨分筆登記、所有

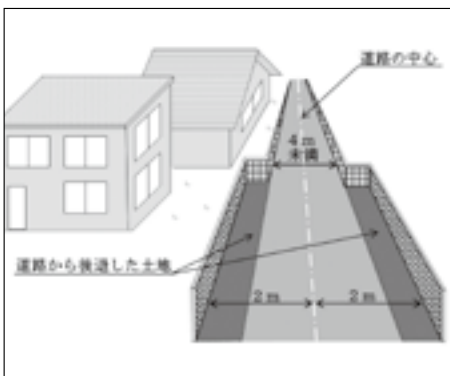

権移転登記、後退した用地の

道路整備、整備後の維持管理

申込方法⇨建築住宅課にある申

込用紙と必要書類を同課へ

※くわしくは同課へ。

### 所有者は早めに草刈りを

#### 土地の適正管理

空き地の雑草を伸びたままに

しておくと、ごみの捨て場所に

されたり、害虫類の発生原因と

なったりするなど、周囲に迷惑

がかかります。また、通行の妨

げや火災の原因となりかねませ

ん。空き地の所有者は、早めに

草を刈るなど、土地を適正に管

理してください。

市では、草刈り機を無料(刈刃・燃料は自己負担)で貸し出して利用していただけます。

※くわしくは環境対策課(☎20・1532)へ。

### 本人確認書類を持参して

#### 固定資産税に関する

##### 証明書

固定資産税に関する証明書を窓口で申請する場合は、マイナ

ナンバーカードや運転免許証など

の公的機関が発行した写真付き

の身分証明書を持ってきてくだ

さい。

代理人が申請する場合は、そ

のほか委任状が必要です。

申請できる人⇨所有者本人、納

税管理人、相続人(相続を証

明する戸籍謄本などが必要)

申請場所⇨資産税課(市役所2

階)、下総・大栄支所

※郵送での申請やマイナンバー

カードを利用したオンライン

申請もできます。くわしくは

資産税課(☎20・1514)へ。

7月8日～26日に実施

### 水稲の薬剤散布

水稲をイモチ病・紋枯病もんくれなどの病気から守り、良質な米を作るため無人航空機による薬剤散布を実施します。

#### 対象地区と期日

- 下総地区：7月8日(水)・24日(金)
  - 大栄地区：7月10日(金)・22日(水)
  - 成田地区：7月12日(日)・26日(日)
- 作業時間：午前5時～11時ごろ

なお、雨天や強風の場合は順延します。薬剤散布による被害の防止には極力配慮しますが、次のことに注意してください。  
○散布時間は、通勤・通学の時間帯と重なる場合があるため、区域内の水田周辺の通行や駐車をなるべく避ける  
○洗濯物や寝具は屋外に干さな

## 市長日誌

市長日誌は市ホームページでも公開しています



5月16日(土)～31日(日)

- 16日 みんなのよい食プロジェクト 稲作り体験教室
- 17日 千葉県東部五市体育大会開会式 区長会総会
- 18日 成田山開基1090年祭記念行事実行委員会設立総会・実行委員会 千葉県市町村振興協会理事会
- 20日 全国市長会関東支部総会
- 21日 なりた環境ネットワーク総会 成田空港圏自治体連絡協議会総会
- 22日 民生委員児童委員協議会総会 統計研究会総会
- 23日 ご当地キャラ成田詣開会式 男女共同参画推進懇話会
- 25日 印旛郡市広域市町村圏事務組合臨時会
- 26日 こども未来政策委員会
- 27日 千葉県市町村長会議
- 28日 総合教育会議
- 29日 成田空港対策協議会総会
- 30日 わんぱく相撲成田場所
- 31日 成田空港騒音対策地域連絡協議会常任理事・監事会議



うなりくんグッズを身に付けて(23日)

いようにし、小動物を入れている籠などはカバーを掛ける  
○薬剤がかかった時は水で洗って落とす。心配な場合は農政課(☎20・1541)へ、緊急時は成田赤十字病院(☎22・2311)へ相談する  
※くわしくは同課へ。

#### 後期高齢者医療制度

### 差額ベッド料の助成

市では、入院時に差額ベッドを利用した場合に、費用の一部を助成しています。

対象：15日以上継続して入院し、差額ベッドを利用した後期高齢者医療の被保険者(本人の所得制限あり)  
申請方法：保険年金課(市役所1階)または下総・大栄支所

にある申請書の「証明書欄」に医療機関の証明をもらい、差額ベッド料の領収書、本人名義の通帳、資格確認書またはマイナ保険証(健康保険証の利用登録をされたマイナンバーカード)を持って保険年金課または下総・大栄支所へ  
申請期限：差額ベッド料を支払った日の翌日から2年  
助成限度額(1日当たり)：1,000円(年度内30日まで)  
※くわしくは保険年金課(☎20・1547)へ。

#### 個性と能力を発揮できる社会へ

### 男女共同参画週間

毎年6月23日～29日は男女共同参画週間です。これは、性別に関係なく、あ

らゆる場面で個性や多様性が尊重される男女共同参画社会の実現に向けて、理解を深めるための取り組みの一つです。

この機会に「女性だから」「男性だから」といった、無意識の思い込みをしていないか考えてみましょう。

※くわしくは市民協働課(☎20・1507)へ。

#### 工事費の3分の2を補助

### 崖地の整備

市では、擁壁を設けるなどの危険な崖地の整備に対して補助金を交付しています。補助を受けるには事前に手続きが必要ですので、土木課(市役所5階 ☎20・1550)に相談してください。

対象：次の2つに当てはまるもの(宅地造成事業や宅地分譲事業としての整備は除く)  
○高さ(垂直)が3メートル以上で傾斜度が30度以上の自然の崖地

○崩壊して住居に著しい被害を及ぼす恐れのある崖地

補助額：工事費の3分の2(上限750万円)。騒音地域は工事

費の90パーセント(上限1、25万円)  
※くわしくは土木課へ。

#### 便利な口座振替を

### 公共下水道使用料・農業集落排水使用料

公共下水道使用料や農業集落排水使用料の支払いは、便利で確実な口座振替をお勧めします。

公共下水道使用料の口座振替を希望する人は、通帳、口座届け出印・納入通知書兼領収書を持って取扱金融機関の窓口で手続きしてください。

農業集落排水使用料の口座振替を希望する人は、下水道課(☎20・1553)へ連絡してください。  
※くわしくは同課へ。

## 今月の納期限

6月30日(火)

### 市・県民税 (第1期)

※くわしくは納税課(☎20-1519)へ。

適正な処理を

農業用廃プラスチック

市農業用廃プラスチック対策協議会では、農業用廃プラスチック類(農業用ビニール・ポリエチレン資材など)の適正な処理を推進するため、回収を行っています。

回収・処理を希望する人は、事前に同協議会に登録してください。また、搬入の際はルールを守り、劣化が著しい物については事前に農政課(☎20・1541)へ相談してください。

**対象** 農業用塩化ビニールフィルム、農業用ポリエチレンフィルム、肥料袋、培土袋  
ただし、育苗箱・保温マット・あぜシート・ブルーシートなどは対象外です。産業廃棄物処理業者などに依頼してください。  
※くわしくは同課へ。

事前に相談してください

創業支援補助金

市では、創業に必要な経費の一部を補助しています。交付決

定される前の費用は対象外です。  
**対象者** 創業前または創業から6カ月以内の個人・法人(成田商工会議所・成田市東商工会からの推薦が必要)

**対象となる経費** 創業に必要な官公庁への申請書類作成に関する経費、店舗等借入費、設備費、工事費、広告費

**対象期間** 補助金の交付申請年度内で、創業の日から6カ月以内

**補助額** 対象となる費用の2分の1(上限50万円)

創業に関する相談は

事業計画作成・販路開拓・資金調達などの創業全般に関する相談は成田商工会議所・成田市東商工会で受け付けています。  
※くわしくは**商工振興企業立地課**(☎20・1622)へ。

活動を支援します

防犯パトロール物品の貸し出し

市では、地域の自主防犯活動への支援として、防犯パトロールを実施している団体へ必要な物品を貸し出しています。貸し出しには申請が必要です。

**対象** 市内を区域として防犯パトロールを月に1回以上行っている営利を目的としない団体

**貸出物品** 防犯ベスト・パトロール帽子・腕章・青色合図灯・車用蛍光マグネット・車用青色回転灯  
※くわしくは**交通防犯課**(☎20・1527)へ。

必ず受けてください

計量器の定期検査

計量法に基づく計量器の定期検査を次の通り行います。

期日と会場

- 7月8日(水)：下総公民館
  - 7月9日(木)：卸売市場
  - 7月10日(金)：大栄公民館
  - 7月13日(月)：成田市総合流通センター(飯仲)
  - 7月14日(火)：保健福祉館
  - 7月15日(水)：JA成田市経済センター(宝田)
  - 7月16日(木)・17日(金)：市役所
- 時間** 午前10時30分～正午、午後1時～3時(8日は午後1時30分から。9日・13日は午前10時から)

**対象** 商店や工場など商業用に使用している計量器、病院・幼稚園・保育園などで証明用に使用している計量器(一般家庭で使用している物は除く)

**手数料** (1台当たり) 500円～3,600円  
※検査に該当するか判断できない場合は6月24日(水)までに**商工振興企業立地課**(☎20・1622)へ連絡してください。  
※くわしくは同課へ。

見つけたら駆除と通報を

クビアカツヤカミキリ

クビアカツヤカミキリは、体長2・5～4センチメートルの光沢のある黒色の昆虫で、胸部が赤いことが特徴です。  
サクラなどに寄生し、木を枯らすなどの被害を及ぼすため、特定外来生物に指定されています。

見かけた時は、殺虫剤などで確実に駆除し、発見場所などを環境計画課(☎20・1533)へ連絡してください。

※くわしくは同課または市ホームページへ。



市ホームページ

災害・各種情報を提供する「なりたメール配信サービス」へ登録を

屋外の防災行政無線の放送が聞き取りにくい場合や、外出している場合などでもメールで情報を受け取ることができます。登録は無料です。

**配信内容** = 防災行政無線で放送する防災・消防・防犯情報など

**対応言語** = 日本語、英語、韓国語、中国語(簡体字・繁体字)、ポルトガル語、スペイン語、タガログ語、タイ語

**登録方法** = 右下のQRコードを読み取るか、登録用アドレス(t-narita@sg-p.jp)に空メールを送信して登録する

※防災行政無線の放送内容は防災行政無線テレホンサービス(☎0120-38-3898)でも確認できます。くわしくは危機管理課(☎20-1523)へ。



なりたメール配信サービス

# 困りごと・悩みごと相談室

一人で悩んでいないで相談してみませんか？

相談は無料で秘密は厳守されます。この機会に日頃感じている疑問や悩みを相談してみたいはかがですか。



※期日中の12:00~13:00は相談を実施していません。

| 相談名                           | 期日                | 時間                                 | 場所   | 問い合わせ先  |
|-------------------------------|-------------------|------------------------------------|--|---|
| 市民生活相談(離婚・相続・相隣関係・金銭貸借など)     | 月・金曜日             | 9:00~16:00                         | 市役所2階市民相談室   | 市民協働課 ☎20-1507  |
| 弁護士法律相談(予約制)                  | 水曜日               | 13:00~16:00                        | ※各相談の受け付けは、終了時間の30分前まで(午前の受け付けは11時30分まで)。予約制の相談は、予約の時間までに来てください。税務相談と不動産相談は、当日の午前9時30分から市民協働課で整理券を配布します。 | ※法人からの相談は受けません。内容や当日の混雑状況によっては相談を受けられない場合があります。弁護士法律相談(同年度中に相談は2回まで)の7月分の予約は6月24日(水)から受け付けます。 |
| 女性のための相談(DV含む・予約制)            | 木曜日               | 10:00~16:00                        |  |   |
| 税務相談                          | 6月16日(火)、7月21日(火) | 10:00~15:00                        |  |   |
| 不動産相談                         | 6月16日(火)、7月21日(火) | 10:00~12:00                        |  |   |
| もめごと・なやみごと・苦情相談(人権・行政相談)      | 7月28日(火)          | 10:00~15:00                        |  |   |
| 司法書士法律相談                      | 6月17日(水)、7月15日(水) | 18:00~20:00                        | 保健福祉館  | 千葉司法書士会佐倉支部<br>八城さん ☎24-7333  |
| 司法書士による電話相談(法律)               | 月・水曜日             | 14:00~17:00                        | ☎0120-971-438  | 千葉司法書士会<br>☎043-246-2666  |
| 司法書士による電話相談(相続・登記)            | 土曜日               | 10:00~15:00                        | ☎0800-800-7290   | 千葉司法書士会<br>☎043-246-2666  |
| 法務局登記手続案内(相続・抵当権抹消など、予約制)     | 月~金曜日             | 9:00~16:00                         | 法務局または電話案内   | 法務局成田出張所<br>☎23-2313  |
| 土地家屋調査士登記相談(土地境界・分筆・新築建物登記など) | 7月8日(水)           | 9:00~12:00                         | 法務局成田出張所   | 千葉県土地家屋調査士会印旛支部 塚本さん<br>☎043-423-7441   |
| 住宅無料耐震相談(予約制)                 | 7月15日(水)          | 9:30~16:00                         | 市役所5階503会議室  | 建築住宅課 ☎20-1564  |
| 子育て中の人の職業相談                   | 月~金曜日             | 8:30~17:00                         | 市役所2階マザーズコーナー  | ハローワーク成田マザーズコーナー ☎20-0567   |
| 消費生活相談                        | 月~金曜日             | 9:00~16:30                         | 市役所3階消費生活センター  | 消費生活センター ☎23-1161   |
| 事業承継に関する相談(予約制)               | 6月16日(火)、7月21日(火) | 10:00~16:00                        | 商工会館2階相談室  | 商工会議所 ☎22-2101  |
| 商工業者よろず支援拠点サテライト相談(予約制)       | 7月16日(水)          | 10:00~16:00                        | 商工会館2階相談室  | 商工会議所 ☎22-2101  |
| 若者の就労相談(予約制)                  | 月~金曜日             | 10:00~17:00                        | 勤労会館   | ちば北総地域若者サポートステーション ☎24-7880   |
| 社労士による年金相談                    | 6月24日(水)、7月8日(水)  | 10:00~15:00                        | 市役所1階相談室   | 保険年金課 ☎20-1547  |
| 交通事故相談(予約制)                   | 7月7日(火)           | 10:00~15:00                        | 市役所2階相談室   | 交通防犯課 ☎20-1527  |
| 障がい者相談                        | 第4日曜日と祝日を除く毎日     | 月~金曜日9:00~19:30<br>土・日曜日9:00~18:00 | 保健福祉館  | ほっとすまいるセンター<br>☎27-1106   |
| 心配ごと相談                        | 6月25日(水)、7月9日(水)  | 13:00~16:00                        | 保健福祉館  | 成田市社会福祉協議会<br>☎27-7755  |
| くらしと就労相談                      | 月~金曜日             | 8:30~17:15                         | 商工会館1階   | 暮らしサポート成田<br>☎20-3399   |
| 家庭児童相談                        | 月~金曜日             | 8:30~17:15                         | 市役所2階こども家庭センター   | 子育て支援課 ☎20-1538   |
| 就学相談(予約制)*1                   | 月~金曜日             | 9:00~17:00                         | 教育センター   | 教育センター ☎20-2922   |
| 教育相談(予約制)*2                   | 火曜日               | 9:00~16:00                         | 教育センター   | 教育センター ☎20-2922   |
| 不登校相談*2                       | 月~金曜日             | 9:00~17:00                         | ふれあいる一む21  | ふれあいる一む21<br>☎20-1414   |
| 学校教育全般・いじめ相談*2                | 月~金曜日             | 9:00~17:00                         | 教育指導課(市役所5階)   | 教育指導課 ☎20-1582  |
| スクールソーシャルワーカーへの相談*2           | 月・火・木・金曜日         | 9:00~17:00                         | 教育センター   | 教育センター ☎20-2922   |
| 教育相談(家庭教育・青少年教育)              | 月~金曜日             | 9:00~17:00                         | 教育センター   | 教育相談室 ☎22-5100  |

\*1 対象は年長~中学生とその保護者

\*2 対象は小中学生とその保護者

発達が気になる子どもへのアプローチ  
**印旛地区自閉症協会講演会**

日時=8月22日(土) 午後2時~4時  
 会場=もりんぴあことうづ  
 講師=本田秀夫さん(信州大学医学部教授)  
 定員=180人(先着順)  
 申込方法=7月1日(水)から専用フォームで申し込み  
 ※参加費は無料です。くわしくは印旛地区自閉症協会(☎043-386-3429)へ。



専用フォーム

収穫の喜びを味わえる  
**親子体験農業教室**

ナシなどの果物や野菜の収穫体験を4回に分けて実施します。  
 親子で自然と触れ合いながら、収穫の喜びを感じてみませんか。  
 対象=市内在住の小学生とその家族  
 定員=20家族(応募者多数は初めての家族を優先に抽選)  
 参加費(1家族当たり)=1万円(収穫物のお土産代など)  
 申込方法=6月30日(火)までに専用フォームから申し込み  
 ※くわしくは農政課(☎20-1542)へ。



専用フォーム

子どもの面倒を見られない時に  
**子育て短期支援事業**

市では、保護者が病気や仕事の時に子どもを一時的に預かる「ショートステイ」と「トワイライトステイ」を実施しています。  
 利用を希望する場合は、事前に子育て支援課(☎20-1538)へ連絡が必要です。  
 利用手続きに日数がかかることがあるので早めに連絡してください。  
 対象=6カ月~18歳の子ども  
**ショートステイ**  
 出産や病気の時に連続7日まで預かります。  
**トワイライトステイ**  
 仕事などの時に、平日の午後5時~10時、土・日曜日、祝日の午前9時~午後5時の間で預かります。  
 ※くわしくは子育て支援課へ。

塩と氷を使って  
**アイスをつくろう**

日時=7月11日(土) 午前10時~正午  
 会場=子ども館  
 対象=小学生  
 定員=20人(応募者多数は抽選)  
 参加費=300円(材料費)  
 持ち物=エプロン、三角巾、マスク、飲み物、バスタオル  
 申込方法=6月18日(休)~21日(日)の午前10時~午後5時に子ども館(☎20-6300)へ。専用フォームからも申し込みます  
 ※くわしくは同館(第3水曜日は休館)へ。



専用フォーム

ワクワク☆アートパーク  
**もりんぴあ夏休み工作教室**

プロペラで上昇していくおもちゃ「スカイスクリュウ」を作って飛ばします。  
 日時=7月23日(木) 午前10時~11時30分  
 会場=もりんぴあことうづ  
 対象=小学生  
 定員=16人(先着順)  
 参加費=300円(材料費)  
 ※申し込みは6月18日(休)から同館(☎27-5252、第4月曜日は休館)へ。



プロペラを回すと飛び上がる

**保育施設開放日**

このコーナーの問い合わせは各保育園へ。長沼・大栄・宗吾・公津の杜保育園以外は予約が必要です。  
 時間=午前10時~11時(長沼は午前9時~午後0時15分、大栄は午前9時30分~午後4時30分、宗吾・公津の杜は午前9時~正午・午後1時~3時、はくと幼稚園は午前9時30分~11時30分・午後1時~3時)  
 対象=保育園・幼稚園に通っていない就学前の乳幼児

| 施設名     | 電話番号    | 期日                  |
|---------|---------|---------------------|
| 中台保育園   | 27-9023 | 6/17(水)、7/1(水)      |
| 中台第二保育園 | 29-6676 | 6/16(火)、7/7(火)      |
| 吾妻保育園   | 27-5773 | 6/24(水)、7/8(水)      |
| 新山保育園   | 28-2527 | 6/18(木)、7/2(木)      |
| 玉造保育園   | 26-8889 | 6/25(木)、7/9(木)      |
| 橋賀台保育園  | 28-0676 | 6/23(火)、7/14(火)     |
| 赤坂保育園   | 20-6900 | 6/25(木)、7/9(木)      |
| 小御門保育園  | 96-2362 | 6/18(木)、7/2(木)      |
| 高岡保育園   | 96-0042 | 6/24(水)、7/8(水)      |
| 松崎保育園   | 26-8282 | 6/19(金)、7/3(金)      |
| 長沼保育園   | 37-0005 | 毎日<br>(土・日曜日、祝日を除く) |
| 大栄保育園   | 73-3000 |                     |
| 宗吾保育園   | 26-2472 |                     |
| 公津の杜保育園 | 29-6551 |                     |
| はくと幼稚園  | 26-2331 |                     |

**こども急病  
 電話相談 ☎#8000**

午後7時~翌午前8時  
 (日曜日・祝日は午前8時から)

☆☆☆ 乳幼児健診 ☆☆☆

| 健診・相談       | 期日       | 受付時間            | 対象               |
|-------------|----------|-----------------|------------------|
| 赤ちゃん相談・4カ月  | 6月26日(金) | 午前9時~午後2時       | 令和8年2月生まれ        |
| 赤ちゃん相談・10カ月 | 6月29日(月) |                 | 令和7年8月生まれ        |
| 1歳6カ月児健診    | 7月 2日(木) | 午前9時~午後2時30分    | 令和6年12月生まれ       |
| 2歳児歯科健診     | 7月 9日(木) |                 | 令和5年12月生まれ       |
| 3歳児健診       | 6月25日(木) |                 | 令和4年12月生まれ       |
| こころの発達相談    | 7月14日(火) | 午前9時~11時        | 心理発達に心配のある乳幼児    |
| 離乳食相談       | 6月23日(火) | 午前9時10分~午後2時10分 | 生後4~18カ月の乳幼児の保護者 |

※会場は保健福祉館です。予約・詳細は健康増進課(☎27-1111)へ。



### しもふさ工房利用者による 青い麦の子作品展

障がい者支援施設しもふさ工房の利用者が制作した、絵画などの作品を展示します。

**日時**=7月5日(日)~13日(月) 午前9時~午後7時(13日は午後3時まで)

**会場**=もりんぴあこうづ

**入場料**=無料

※鑑賞を希望する人は当日直接会場へ。  
くわしくは同館(☎27-5252、第4月曜日は休館)へ。

### 生徒が作った作品を販売

#### 湖北特別支援学校「夏の市」

生徒が作った木工品や焼き菓子などを販売します。

**日時**=6月23日(火)・24日(水) 午前11時~午後1時

**会場**=セブンパークアリオ柏

※くわしくは湖北特別支援学校(☎04-7188-0596)へ。

### 毎月第4土曜日に開催

#### 成田楽市

新鮮な青果物・水産物のほか、肉などの大売り出しを行います。

地面を蹴って進む子ども用自転車「ランバイク」の体験会も行います。

**日時**=6月27日(土) 午前8時~正午(青果物・水産物の大売り出しは午前11時まで)

**会場**=卸売市場

**ランバイク体験**

**時間**=午前9時~正午

**対象**=2歳~小学3年生

※くわしくは卸売市場(☎37-7018)へ。



地面を蹴って前進

### 東京学館高校の生徒による

#### 若い芽の作品展

東京学館高校写真部の作品を展示します。

生徒たちの思いの込められた作品を鑑賞してみませんか。

**日時**=6月24日(水)~7月1日(水) 午前9時~午後7時(7月1日は午後3時まで)

**会場**=もりんぴあこうづ

**入場料**=無料

※鑑賞を希望する人は当日直接会場へ。  
くわしくは同館(☎27-5252、第4月曜日は休館)へ。

### 文化団体連絡協議会

#### 発表展示会

**期日**=6月20日(土)・21日(日)

**会場**=もりんぴあこうづ

**内容と時間**

○パソコン絵画・版画・華道などの作品展示…午前10時~午後5時

○邦舞・フラダンス・歌謡・<sup>そうまきく</sup>争曲・軽音楽の発表…午後1時30分~6時(21日は午前10時~午後3時30分)

**入場料**=無料

※鑑賞を希望する人は当日直接会場へ。  
くわしくは文化団体連絡協議会・<sup>こやま</sup>小山さん(☎26-4909)へ。



### 水の不思議を調べよう

#### 親子自然学習会

親子で水を使った実験や工作を行います。

水の不思議な性質を楽しみながら調べてみませんか。

**日時**=7月30日(木) 午前9時30分~正午

**集合場所**=坂田ヶ池総合公園

**対象**=市内在住・在学の小学生と保護者

**定員**=20人(応募者多数は抽選)

**参加費**=無料

**申込方法**=7月16日(木)

までに専用フォームから申し込む

※くわしくは、なりた環境ネットワーク事務局(環境計画課・☎20-1533)へ。



専用フォーム

### 高校生相当年齢まで

#### 子どもの医療費助成

高校生相当年齢までの子どもの医療費の一部を助成しています。

県内の医療機関などで保険診療を受けた際に、子ども医療費助成受給券を提示することで、医療費の支払いが自己負担額のみになります。また、同じ月内に同じ医療機関で受診する場合、入院は11日目以降、通院は6回目以降にかかる自己負担額が無料になります。県外の医療機関で受給券が使用できなかった場合などは、申請することで支払った医療費と自己負担額との差額を受け取れます(申請期限は支払日の翌月から2年以内)。

**自己負担額**=入院1日200円、通院1回200円、調剤は無料(市民税所得割非課税世帯は入院・通院も無料)

**申請窓口**=子育て支援課(市役所2階)、健康増進課(保健福祉館内)、下総・大栄支所

※くわしくは子育て支援課(☎20-1538)へ。

### 出生時や転入時は申請を

#### 児童手当

児童手当は、高校生相当年齢までの子どもを養育する父母などに年6回(偶数月)支給されます。出生や転入などで新たに児童手当の支給を受けるには申請が必要です。申請した月の翌月分からが支給の対象になります。

公務員は勤務先から支給されますので、手続き方法などは勤務先に確認してください。

**申請窓口**=子育て支援課(市役所2階)、下総・大栄支所

**支給額(1人当たり)**

○3歳未満…第1・2子は1万5,000円、第3子以降は3万円

○3歳~高校生相当年齢…第1・2子は1万円、第3子以降は3万円

※くわしくは子育て支援課(☎20-1538)へ。

### スマートフォンで読む「広報なりた」

マチイロ



専用アプリを無料でダウンロードできます。

チーム一丸となって

## 夏季バレーボール大会

日時=7月18日(土) 午前9時から

会場=重兵衛スポーツフィールド中台体育館

競技方法=男女別6人制

対象=高校生以上

参加費(1チーム当たり)=3,000円(高校生は2,000円。施設使用料など)

申込方法=6月26日(金)までにEメールで代表者の氏名・電話番号、チーム名・区分(一般・高校生、性別)を市バレーボール協会(Eメールnarita.volleyball.association@gmail.com)へ

※くわしくは同協会・安齋さん(☎090-6140-0945)へ。

令和8年度採用試験

## 税務職員

1次試験日=9月6日(日)

申込方法=6月24日(火)までに人事院ホームページから申し込む

※くわしくは東京国税局(☎03-3542-2111)へ。

人事院  
ホームページ

室内で楽しもう

## バウンドテニス体験教室

室内の小さなコートで行うテニスです。

日時=7月1日(水)・8日(水) 午前9時~正午

会場=重兵衛スポーツフィールド中台体育館

対象=16歳以上の人

参加費=100円(保険料など)

持ち物=ラケット(貸し出しあり)、運動のできる服装、上履き、飲み物

※申し込みは各開催日の前日までに市バウンドテニス協会・山田さん(☎090-5312-6805)へ。



小さなコートでラリーを楽しむ

コンサート体験を

## ホールでピアノを弾いてみよう

ホールでグランドピアノを弾いたり、持ち込みの楽器を奏でたりするなど、自由な演奏を楽しみませんか。

日時=7月30日(土) 午前10時~10時50分、午前11時~11時50分、午後1時~1時50分、午後2時~2時50分、午後3時~3時50分、午後4時~4時50分、午後5時~5時50分、午後6時~6時50分、午後7時~7時50分

会場=大栄公民館

対象=市内在住・在勤・在学の人(小学生以下は保護者同伴)

定員=各1組(応募者多数は抽選)

参加費=無料

申込方法=7月2日(木)(必着)までに、はがきで代表者の住所・氏名(ふりがな)・電話番号、行事名・希望する時間(第2希望まで)を中央公民館(〒286-0017 赤坂1-1-3)へ。専用フォームからも申し込めます  
※発表会や営利を目的とした使用はできません。くわしくは中央公民館(☎27-5911、第1月曜日は休館)へ。

専用フォーム

さまざまな視点から学ぼう

## 男女共同参画セミナー

日時=7月25日(土) 午後1時~3時

会場=男女共同参画センター

テーマ=ジェンダー平等×メディアリテラシー

講師=谷岡理香さん(メディア総合研究所所長)

定員=50人(先着順)

参加費=無料

申込方法=7月22日(水)までに電話またはFAXで住所、氏名、電話番号、託児(2歳~未就学児)・手話通訳の有無を市民協働課(☎20-1507 FAX24-1086)へ。専用フォームからも申し込めます。託児・手話通訳の申し込みは7月15日(水)までに市民協働課へ



専用フォーム

※要約筆記があります。くわしくは同課へ。

市ホームページでPRを

## バナー広告

掲載する場所=トップページ

掲載料(1枠当たり)=月額3万円

規格=縦60ピクセル×横150ピクセルで20キロバイト以内

アクセス数=月間約4万件(トップページ・令和7年度)

※くわしくは広報メディア推進課(☎20-1503)または市ホームページへ。



市ホームページ



改修工事を行います

## 遠山公民館などの休館

8月5日(水)~8日(土)は、遠山公民館の受変電設備の改修工事のため次の施設を休館します。

対象施設と問い合わせ先

- 遠山公民館…中央公民館(☎27-5911、第1月曜日は休館)
- 遠山公民館図書室…市立図書館(☎27-4646、月曜日、6月30日(火)は休館)
- 市民課遠山分室…市民課(☎20-1525)

※くわしくは各問合せ先へ。

一時閉鎖します

## JR成田駅ブックポスト

JR成田駅西口に設置しているブックポストを、駅周辺の混雑による危険回避のため一時的に閉鎖します。

期間=7月9日(木)~14日(火)

※くわしくは市立図書館(☎27-4646、月曜日、6月30日(火)は休館)へ。

活字による読書が難しい人へ

## 録音図書目録の配布

図書館では、視覚障がいなどで活字による読書が難しい人のために、音声による図書(録音図書)を作成しています。

これは、小説や実用書などをCDに録音したもので、図書館では最新版の目録と利用案内を配布しています。

※くわしくは市立図書館(☎27-4646、月曜日、6月30日(火)は休館)へ。

# 伝言板

MessageBoard



募

集

一般行政職・保育士など

## 育休代替任期付職員

### 募集人員

- 一般行政職…2人程度
- 技術職土木…1人程度
- 保育士…3人程度

任期=おおむね6カ月～2年7カ月

### 受験資格

- 一般行政職・技術職土木…平成20年4月1日までに生まれた人
- 保育士…保育士(千葉県地域限定保育士、本市に係る国家戦略特別区域限定保育士を含む)の登録を受けている人(令和8年8月末日までに登録見込みの人を含む)

試験案内の配布場所=人事課(市役所3階)、専用ホームページ

申込方法=6月30日(火)までに同ホームページから申し込む



試験日=7月15日(水)

専用ホームページ

会場=市役所議会棟3階第三委員会室

※くわしくは人事課(☎20-1505)へ。

入選作品には賞状と記念品が

## アート・フォト・NARITA

「もり」をテーマに、あなたが考えるアート作品を出品してみませんか。出品された作品は11月21日(土)～12月6日(日)に、もりんぴあこうづで展示されます。

規格=A4判(1人3枚まで)

応募方法=9月1日(火)～10月10日(土)(当日消印有効)に、もりんぴあこうづまたは同館ホームページ

にある応募票を作品の裏に貼り、直接または郵送で、もりんぴあこうづ(〒286-0048 公津の杜4-8)へ



もりんぴあこうづホームページ

※くわしくは同館(☎27-5252、第4月曜日(休館)へ。

学びのきっかけに

## 生涯学習講演会

「わくわくさん」でおなじみの久保田雅とさんによる講演会です。

一緒に作って楽しむコーナーもあるので、家族や友人と参加してみませんか。

日時=8月8日(土) 午後3時～4時30分

会場=市役所6階大会議室

定員と参加費=100人(先着順)・無料

持ち物=はさみ、ホチキス、黒色のフェルトペン

申込方法=7月31日(金)までに生涯学習課(☎20-1583)へ。専用フォームからも申し込めます。託児の申し込みは7月17日(金)までに同課へ



専用フォーム

※くわしくは同課へ。

みんなで勝利をつかもう

## オープン卓球大会

優勝を目指して、爽やかな汗を流しませんか。

日時=8月30日(日) 午前9時から

会場=重兵衛スポーツフィールド中台体育館

競技方法=男女別団体戦

対象=中学生以上

参加費(1チーム当たり)=4,500円(高校生は4,000円、中学生は3,500円)

※申し込みは8月4日(火)までに市卓球協会・石橋さん(☎090-4072-3117)へ。

災害に強い事務所づくり

## 防火・防災管理新規講習

期日=8月6日(木)・7日(金)(全2回)

会場=国際医療福祉大学成田キャンパス 公津の杜校舎

定員=各190人(先着順)

申込方法=日本防火・防災協会ホームページから申し込む



日本防火・防災協会ホームページ

甲種防火管理新規講習

申込期間=7月2日(木)～15日(水)

参加費=8,000円(テキスト代など)

防火・防災管理新規講習

申込期間=7月3日(金)～16日(木)

参加費=1万円(テキスト代など)

※くわしくは予防課(☎20-1591)へ。

出品・出演しませんか

## 市民文化祭

日頃の文化芸術活動の成果を披露してみませんか。

展示の会場と催し物・期日

なごみの米屋 スカイトウンギャラリー

○文芸・手工芸・写真・市民書道展…9月30日(水)～10月4日(日)

○陶芸展…10月9日(金)～15日(木)

○市民美術展…10月9日(金)～18日(日)

○書道協会展…11月14日(土)～22日(日)

○いけばな展…11月21日(土)・22日(日)

発表の会場と催し物・期日

なごみの米屋 スカイトウンホール

○邦楽のつどい…10月3日(土)

○軽音楽のつどい…10月18日(日)

○古典の日記念朗読コンサート…10月31日(土)

○演劇祭…11月15日(日)

国際文化会館

○歌謡の祭典…10月12日(月・祝)

○ダンス・バレエの祭典…10月25日(日)

○舞踊の祭典…10月31日(土)

大栄公民館

○民謡の祭典…11月1日(日)

○吟道の祭典…11月21日(土)

大会の会場と催し物・期日

なごみの米屋 スカイトウンホール

○健康マージャン大会…9月23日(水・祝)

中央公民館

○短歌大会…10月3日(土)

○囲碁大会…10月11日(日)

○将棋大会…10月31日(土)

対象=市内在住・在勤・在学の人

申込方法=7月3日(金)ま

で文化国際課(☎20-1534)へ。専用フォー

ムからも申し込めます  
※くわしくは同課へ。



専用フォーム



息の合った踊りを披露

## 楽しく健康づくり

### ノルディックウォーキング

ノルディックウォーキングは、足腰への負担が少ない全身の運動で、脳の活性化にも効果的です。

初めての人や軽い認知症の人でも気軽に始められるので参加してみませんか。

また、参加者をサポートするボランティアも募集しています。

**日時**=第2水曜日・第4木曜日 午後1時30分～3時(8月を除く。初めて参加する人は午後1時15分集合。ボランティアは午後1時～3時30分。雨天中止)

**集合場所**=保健福祉館

**対象**=市内在住の人

**参加費**=無料

**持ち物**=動きやすい服装、帽子、タオル、飲み物、ポール(貸し出しあり)

※6月25日(休)は、体力測定会を行います。参加を希望する人は当日直接集合場所へ。軽い認知症の人は初回のみ事前に健康増進課(☎27-1111)へ連絡してください。くわしくは同課へ。

## 生活再建をお手伝い

### 暮らしサポート成田

暮らしサポート成田(商工会館1階)では、生活保護を受けていない人で、生活の維持が難しい人を対象に、社会福祉士などの支援員が相談に応じています。

相談内容は、仕事や家計、家賃の滞納、借金、ひきこもりなどさまざまです。

窓口に来られない場合には支援員が訪問することもできますので、困り事があつたら気軽に相談してください。

※くわしくは暮らしサポート成田(☎20-3399)へ。

## 生きづらさを感じている人の居場所

### なりたフリーサロン

**日時**=第2水曜日 午後1時30分～3時

**会場**=もりんぴあこうづ

**内容**=ゲームやワークショップを通じて交流する

**対象**=生きづらさを感じている人や社会復帰を目指している人など

※参加費は無料です。参加を希望する人は当日直接会場へ。くわしくは暮らしサポート成田(☎20-3399)へ。

## 市ホームページで公開中

### 健康レシピ

健康を保つためには、栄養バランスの取れた食事を心掛けることが大切です。

市では、栄養士が考えたレシピを主食・主菜・副菜・汁物に分けて市ホームページで紹介しています。



市ホームページ

家庭での献立作りの参考にしてみてください。

※くわしくは健康増進課(☎27-1111)へ。

## 入会説明会と基礎研修会を開催

### なりたファミリー・サポート・センター

保育園・幼稚園・児童ホームなどの送迎、臨時的な子どもの預かりなどの子育ての手伝いをしてほしい人(利用会員)と手伝いをしたい人(協力会員)が助け合う、会員制のサービスです。

**利用時間**=午前8時～午後7時(午前6時～8時、午後7時～10時の時間外利用あり)

**利用料(1時間当たり)**=700円(交通費は別途。時間外は800円)

## 利用会員として入会を希望する場合

なりたファミリー・サポート・センター(保健福祉館内)または同センターホームページにある申請書と必要書類を直接また



なりたファミリー・サポート・センターホームページ

は郵送で、なりたファミリー・サポート・センター(〒286-0017 赤坂1-3-1)へ提出してください。入会説明会への参加は任意です。

## 入会説明会

**日時**=6月16日(火)、7月7日(火)・21日(火) 午前10時～11時

**会場**=保健福祉館

## 協力会員として入会を希望する場合

入会説明会と基礎研修会に参加してください。

## 入会説明会・基礎研修会

**日時**=6月16日(火)、7月21日(火) 午後1時～3時45分

**会場**=保健福祉館

※申し込みは各開催日の前日の正午までに、なりたファミリー・サポート・センター(☎27-8010)へ。

## 献血にご協力ください

### 【イオンモール成田】

6月27日(土)・28日(日) 午前10時～11時30分、午後1時～4時30分

※受け付けは400ミリリットル献血のみです。日程は変更になる場合があります。くわしくは千葉県赤十字血液センター千葉港事業所事業課(☎043-241-8332)へ。



## 一般健康相談

### 【こころの健康相談(予約制)】

6月26日(金) 午後1時30分～3時

※会場は保健福祉館です。予約・詳細は健康増進課(☎27-1111)へ。

## 成田市 医療相談ほっとライン

専門の医療スタッフが、24時間年中無休、無料で相談に応じます。

☎0120-24-1130

## 日曜祝日診療機関

都合により休診する場合があります。来診前に電話で問い合わせてください。

成田病院(午前中・押畑・☎22-1500)

藤倉クリニック(第2・4日曜日の午前中・幸町・☎22-1158)

ひらの内科(日曜日の午前中・ウイング土屋・☎23-8070)

なりた内科・脳神経内科(日曜日の午前中・ウイング土屋・☎33-7342)

なのはなクリニック(日曜日と祝日の午前中・吉岡・☎49-0533)

成田国際空港クリニック(空港内・☎050-3196-5701)

成田国際空港第2クリニック(日曜日・空港内・☎070-3349-8080)

## 急病診療所 ☎27-1116

赤坂1-3-1(保健福祉館敷地内)

| 受付日時                                  | 診療科目      |
|---------------------------------------|-----------|
| 毎日(休診日なし)                             | 内科        |
| 午後7時～10時45分                           | 小児科       |
| 日曜日、祝日、振替休日、8月13日～15日、12月29日～1月3日     | 内科        |
| 午前10時～午後4時45分                         | 小児科<br>外科 |
| 祝日(日曜日を除く)、振替休日、8月13日～15日、12月29日～1月3日 | 歯科        |
| 午前10時～午後4時45分                         |           |

※症状や年齢によって対応が難しい場合があります。電話は受付時間の15分前から受け付けていますので、事前に連絡してください。

# 福祉と健康

Health and Welfare

体を動かしてリフレッシュ

## スポーツ施設のイベント

ヨガやピラティスなど、初めての人でも安心して参加できる教室です。

8月は水上ヨガや水中ウォーキングなども行います。

**対象**＝16歳以上の人

**参加費(1回当たり)**＝市内在住・在勤・在学の人500円、そのほかの人600円(保険料など)

**申込方法**＝市スポーツ・みどり振興財団ホームページで開催日時・会場を確認し、同ホームページにあるオンライン予約システムから申し込む



市スポーツ・みどり振興財団ホームページ

**申込開始日**＝7月6日(月)

※くわしくは重兵衛スポーツフィールド中台体育館(☎26-7251)へ。

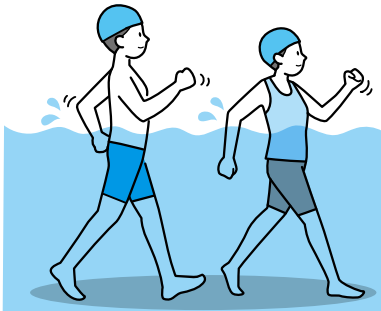

国際医療福祉大学が開催

## 市民公開講座

**日時**＝7月13日(月) 午後2時30分～5時

**会場**＝国際医療福祉大学成田キャンパス 公津の杜校舎

**テーマ**＝めざせ健康寿命アップ!からだと脳の元気度チェック

**講師**＝石井秀明さん(同大学理学療法学科准教授)

**対象**＝65歳以上の人

**定員**＝50人(先着順)

**参加費**＝無料

※申し込みは同大学総務課(☎20-7701)へ。

短期集中予防教室

## 成田こっぷくアカデミー

介護予防を目的に、陶芸や織織りなどの創作活動、個別・集団トレーニングを組み合わせた運動プログラムを行い、認知機能と体力の向上を目指す教室です。

**期間**＝8月18日～11月3日の火曜日(全12回)

**時間**＝午前9時30分～11時30分

**会場**＝国際医療福祉大学成田キャンパス 公津の杜校舎

**対象**＝市内在住で介護保険の事業対象者または要支援認定を受けている人

**定員**＝10人(応募者多数は選考)

※参加費は無料です。申し込みは6月30日(火)までに介護保険課(☎20-1545)へ。

対象者に支給しています

## 障害者福祉手当

**対象**＝次のいずれかに当てはまる人

○身体障害者手帳1・2級

○療育手帳A～Bの2

○精神障害者保健福祉手帳1～3級

**支給額(月額)**＝5,000円～1万3,000円

**支給月**＝7・11・3月

**申請方法**＝障害者手帳、療育手帳、精神障害者保健福祉手帳、口座番号の分かる物を持って障がい者福祉課(市役所議会棟1階)へ

**このような場合は支給されません**

障害者手帳などの有効期限が切れている期間の手当は支給されません。

更新中の場合は、新しい障害者手帳などが確認できてから支給します。また、所得制限などで手当を受けられない場合があります。

**資格喪失した時は届け出が必要です**

次のいずれかに当てはまる時は受給資格を失うため、喪失届を障がい者福祉課へ提出してください。

なお、手当の受給後に受給資格の喪失が判明した場合は、手当の返還が必要です。

○3カ月以上入院した時(20歳未満の人を除く)

○施設に入所した時

○市外に転出した時

○亡くなった時

※くわしくは障がい者福祉課(☎20-1539)へ。

## 年金の振込通知書

### 発行は年1回です

国民年金・厚生年金・船員保険の年金は、支払月(偶数月)の15日に、希望した銀行などの預金口座に振り込まれます。「振込通知書」は年1回、日本年金機構から6月に送付され、翌年4月までの支払日と金額が記載されています。年金の支払額に変更があった時や、受け取る預金口座を変更した時などは、変更後の内容が改めて通知されます。

郵便局の窓口で、通知書と引き換えに現金で受け取りをしている人には、支払月ごとに「支払通知書」が送付されます。

※くわしくは、ねんきんダイヤル(☎0570-05-1165)へ。



広報なりたで振り返る

# あの日、あの時

第3回 梅雨を彩る市の花「アジサイ」

市のさまざまな情報を発信している広報なりた。当時の出来事や取り組みが記された紙面からはその時代のまちの空気が伝わってきます。ここでは、これまでに発行された広報なりたを通して、まちの歩みを振り返ります。

選定結果を伝える平成6年3月15日号

みんなで選んだ

## 成田市の花は あじさい

市では、市制40周年の記念事業として「成田市の花」の選定を進めていましたが、2月9日、市の花選考委員会を開き、一般募集（郵便投票）の結果を参考に慎重に検討した結果、「あじさい」と決まりました。



### 市の花「選定候補」



あじさい



インパチエンス



ききょう



きく



すいせん



すみれ



ゼラニウム



ペゴニア



ばたん



やまゆり



らん

候補は11種（平成6年1月1日号から）

### ■ 選 定 理 由 ■

雨の中で咲いている涼やかな青色の「あじさい」は、蒸し暑い梅雨どきにさわやかさを感じさせてくれる。

華やかなようでもしっとりとした花の姿は、門前町成田にふさわしい。

「あじさい」は土壌の酸度により、花の色が変わり、さまざまな花の色を楽しませてくれる。

印旛沼周辺などを中心に、市内のあちこちで植栽されている。

市民意欲の花いっぱい運動の中で、特に「あじさい」に力をいれて市内に植栽した経過がある。

梅雨の季節になると、市内のあちこちで色鮮やかに咲き始めるアジサイ。土壌の酸度によって赤や青、紫へと色が変わり、蒸し暑いこの時期に爽やかな涼しさを感じさせてくれます。

誰もが親しみやすく、栽培しやすい市のシンボルとして「市の花」に選ばれたのは、平成6年のことです。この年は、本市の誕生から40年を迎えた年。市の花の選定は記念事業の一環として行われ、同年1月1日号で11種の候補から

投票を呼び掛けました。郵便投票の結果を参考に選ばれたのがアジサイです。それ以前からも、種の配布などを行った花いっぱい運動などを通じて大切に植えられ、市民の皆さんに親しまれてきたこの花。まちに根付いてきたのは、市民の皆さんの手によるものです。

雨に濡れて、美しさがより一層増すアジサイ。外出の際は、街角や公園などに咲く市のシンボルに、目を向けてみませんか。

令和8年6月15日号 No.1557



成田市ホームページ  
<https://www.city.narita.chiba.jp>

\*QRコードは株式会社デンソーウェーブの登録商標です

\*本紙は6月4日時点の情報を掲載しています。最新情報は各ページの問い合わせ先や市ホームページで確認してください。

### 編集後記

6ページでは市のSNSを紹介しています。各媒体でフォロワーが増える中、特に好調なのがInstagram。広報紙は紙面に限りがあり、掲載したい写真を載せきれないことが少なくありません。時には、写真の向きと掲載位置が合わず、バーストショットが泣く泣くお蔵入り、なんてことも。Instagramでは、そんな写真も余さず載せつつ、イベントの様子を伝える動画も配信しています。ぜひ一度はご覧を。気に入ったらフォローもしてくださいね。

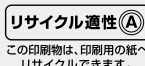

広報なりたは、グリーン購入法に基づく基本方針の判断基準を満たす用紙、誰にでも読みやすいUD(ユニバーサルデザイン)フォントを使用しています。