

年に一度は健康チェック

市では、皆さんの健康づくりを支援するため、健康診査・各種がん検診(集団・個別)などを実施しています。定期的に健(検)診を受けることで、脳血管疾患や糖尿病、がんなどさまざまな病気の予防・早期発見につなげることができます。

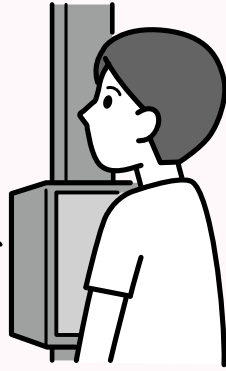

健(検)診を受ける時に必要な
受診券・問診票などを5月中旬
までに次の人に送付します。
○令和6・7年度に市の健(検)
診を受けた人
○40～84歳で国民健康保険・後
期高齢者医療保険に加入して

いる人

受診券などが届かない場合は、
健康増進課(☎27・
1111)へ連絡
してください。専
用フォームからも
申し込みます。



専用フォーム

申し込みます。

健(検)診の注意事項

○勤務先の健康保険などに加入
している人は、市の特定健康
診査を受けることはできませ
ん

○各種がん検診は、加入してい
る保険の種類に関係なく、検
診を受ける機会のない人が受
診できます。検診を受ける部
位に関して通院中の人は受診
できません

○胃がん・乳がん検診は検査方
法を一つ選んで受診できます
○予約制の検診をキャンセルす

る際は成田市がん検診予約セ
ンター(☎043・312・6
004)に必ず連絡してくださ
い

当日必要な物

○受診券・問診票(集団健(検)
診の場合は当日会場でも発行
できます)

○国民健康保険または後期高齢
者医療保険の資格が分かる物
(特定・後期高齢者健康診査
を個別健(検)診で受ける人)

○予約のお知らせはがき(集団検
診の肺がん・胃がん・乳がん・
子宮頸がん検診を予約した人)
○受診費用(胃内視鏡検査3,0
00円・乳がん超音波検査1,
000円)

○令和7年度の健康診査の結果
票(健康診査を受診する40歳
以上の人)

年齢は令和9年3月31日時点

健(検)診の対象と内容

健(検)診の種類	対象(市に住み記録がある人)		内容
	集団	個別	
健康診査			
一般健康診査	18～39歳の人、 生活保護受給者	40歳以上の生活保護受給者	身体計測、問診、尿検査、血圧測定、診察、 血液検査、貧血検査、腹囲測定(40～74歳 の人)、心電図・眼底検査(40歳以上で基準 に該当する人)
特定健康診査 (国民健康保険加入者)	40～74歳の人		
後期高齢者健康診査	受診日時点で後期高齢者医療保険に加入している人		
検診・検査など			
肺がん検診 (胸部レントゲン・集団は予約制)	40歳以上の人		胸部のエックス線撮影
大腸がん検診			便の潜血検査(2日分)
胃がん 検診	バリウム(予約制)	40歳以上の人	バリウムを飲んで胃部のエックス線撮影 胃カメラによる検査(自己負担額3,000円、 生活保護受給者は無料)
	胃内視鏡	—	
乳がん 検診	マンモグラフィー (集団は予約制)	40歳以上で令和7年度に同検査を受けていない人	乳房のエックス線撮影
	超音波(予約制)	30歳以上の人	—
子宮頸がん検診 (集団は予約制、個別は4ページの 表の通り)	20歳以上で令和7年度に同検査を受けていない人		子宮頸部の細胞診
肝炎ウイルス検診	40歳以上で市の同検診を受けたことのない人		採血によるB型・C型肝炎ウイルス検査 血液検査
前立腺検査	50～70歳の偶数年齢の男性		
骨密度検査	20・21・25・30・35・ 40・45・50・55・60・ 65・70・75歳の女性	—	—
			踵骨(かかと)の超音波検査

集団健(検)診の日程

会場	月	日	健康診査*	胃がん検診 (バリウム・予約制)	乳がん検診(予約制)		骨密度検査
					マンモグラフィ	超音波	
保健福祉館	6月	12日(金)	8:30～10:30				
		18日(木)			8:30～10:30、13:30～14:30		
		20日(土)	8:30～10:30 13:30～14:30				
	7月	3日(金)			8:30～10:30、13:30～14:30		
		7日(火)	8:30～10:30				
		15日(水)			8:30～10:30、13:30～14:30		
		16日(木)	8:30～10:30				
		17日(金)					
	9月	7日(月)	8:30～10:30				
		8日(火)					
		9日(水)			8:30～10:30、13:30～14:30		
		25日(金)			8:30～10:30		
		28日(月)	8:30～10:30				
	10月	2日(金)			8:30～10:30、13:30～14:30		
		20日(火)					9:00～10:30 13:30～14:30
		26日(月)					
		27日(火)	8:30～10:30		8:30～10:30		
		27日(火)					
	11月	6日(金)					
		16日(月)					
		27日(金)			8:30～10:30、13:30～14:30		
	12月	30日(月)					
		9日(水)	8:30～10:30 13:30～14:30				
		11日(金)			8:30～10:30		
		14日(月)			8:30～10:30、13:30～14:30		
		16日(水)	8:30～10:30				
	1月	5日(火)	13:30～14:30				
		8日(金)	8:30～10:30				
		25日(月)					
	2月	8日(月)			8:30～10:30		
10日(水)		8:30～10:30					
八生公民館		5日(金)	9:00～10:30				
下総公民館		9日(火)					
大栄公民館	6月	10日(水)			9:00～10:30 13:30～14:30		
		11日(木)					
三里塚コミュニティセンター		16日(火)					
中郷ふるさと交流館	9月	17日(水)				9:00～10:30	
久住公民館	10月	30日(水)	9:00～10:30				
公津公民館		7日(水)	9:00～10:30				
大栄公民館		8日(木)					
下総公民館		15日(水)				9:00～10:30	
豊住公民館		16日(金)					
市役所	11月	17日(火)					
		19日(木)	9:30～10:30				
		20日(金)				9:30～10:30	

子宮頸がん検診が受けられる日程

会場	月	日	健康診査*	胃がん検診 (バリウム・予約制)	乳がん検診(予約制)		骨密度検査	子宮頸がん検診 (予約制)
					マンモグラフィ	超音波		
保健福祉館	6月	18日(木)						
	10月	20日(火)			8:30～10:30、13:30～14:30 (骨密度検査は10月20日の9:00～10:30、 13:30～14:30のみ)		9:30～10:30、 13:30～14:30	
	11月	27日(金)						
	12月	14日(月)						
下総公民館	6月	10日(水)			9:00～10:30		9:30～10:30	
大栄公民館					13:30～14:30		13:30～14:30	

*同日日時で肺がん検診(予約制)・大腸がん検診・肝炎ウイルス検診・前立腺検査を行います

個別健(検)診実施医療機関

医療機関名	問い合わせ先
健康診査・がん検診など(胃内視鏡実施)	
京増内科クリニック(花崎町)	22-1717
大田クリニック(ウイング土屋)	23-2100
ひらの内科(ウイング土屋)	23-8070
美郷台木内クリニック(美郷台)	23-5551
つかだファミリークリニック(加良部)	26-4750
立花内科医院(橋賀台)	27-3535
中島医院(中台)	27-3454
伊藤医院(本三里塚)	35-0101
矢野医院(猿山)	96-0071
成田病院(押畑)	22-1500
健康診査・がん検診など	
長谷川医院(東町)	22-0070
石原医院(東町)	22-0550
藤倉クリニック(幸町)	22-1158
なりた内科・脳神経内科(ウイング土屋)	33-7342
公津の杜メディカルクリニック(飯田町)	20-5551
桜田内科(公津の杜)	37-4757
わたなべクリニック(公津の杜)	36-7878
木下医院(公津の杜)	27-7222
黒田内科診療所(加良部)	26-3251
国保医院(玉造)	26-3613
麻野クリニック(三里塚御料)	35-4588
根本内科外科医院(猿山)	96-2829
なのはなクリニック(吉岡)	49-0533
国保大栄診療所(吉岡)	73-2333
聖マリア記念病院(取香)	32-0711
大栄病院(桜田)	73-2311
健康診査	
岡崎医院(吉岡)	73-5225
がん検診など(胃内視鏡実施)	
いしがみ医院(公津の杜)	26-2888
がん検診など	
黄内科(飯田町)	20-6661
片岡内科循環器科医院(玉造)	28-3027
乳がん検診(マンモグラフィーのみ)	
公津の杜メディカルクリニック(飯田町)	20-5551
子宮頸がん検診	
渡辺医院(花崎町)	22-0257(予約制)
ウイング土屋レディースクリニック(ウイング土屋)	23-4103(予約優先)
岩沢クリニック(飯田町)	27-1122(予約制)
リリーバルクリニック(公津の杜)	27-0303
尾崎クリニック(玉造)	28-8511
麻野クリニック(三里塚御料)	35-4588(予約制)

*診療日時は医療機関により異なります。くわしくは各問い合わせ先へ

集団健(検)診

日時と会場は3ページ、対象と内容は2ページの表の通りです。

一部の検診・検査は予約が必要です

肺がん・胃がん(バリウム)・乳がん・子宮頸がん検診は予約が必要です。

予約方法 受診券を用意した上で成田市がん検診予約センター(☎043・312・6004)へ。インターネットでの予約は市ホームページを確認してく

個別健(検)診

望日が7日以内の場合は、電話で予約してください

市内の医療機関でも健(検)診が受けられます。希望する人は直接申し込んでください。胃内視鏡検査を希望する人は、その際に必ず申し出てください。

対象と内容は2ページの表、実施医療機関は左表の通りです。期間 6月1日(月)～1月31日(日)



市ホームページ

人間ドック・脳ドックの費用を助成

国民健康保険・後期高齢者医療保険に加入している人で、同年度内に健康診査を受診していないなどの条件を満たす人を対象に、人間ドックと脳ドックの費用を助成しています。詳細は23ページで確認してください。

障がいのある人などの受診をサポート

市では、障がいなどがあって

も安心して健(検)診を受けることができるようにサポートをしています。

障がいなどがあり、健(検)診を受ける際に不安なことがある人や、予約することなどが困難な人は健康増進課(☎27・1111 FAX 27・1114)に相談してください。

※くわしくは、一般健康診査・がん検診については健康増進課、特定・後期高齢者健康診査と人間ドック・脳ドック費用の助成については保険年金課(☎20・1526)へ。

健(検)診を受けた後は

