

成田市 農業委員会だより



JAL Agriport 株式会社

ジャル アグリポート

発行/成田市農業委員会
編集/成田市農業委員会だより
編集委員会
電話/0476-20-1573
第66号 令和8年4月15日発行

今回はJAL Agriport株式会社さんへお邪魔してきました。
航空分野だけでなく、第1次産業である農業分野でも新たに経営基盤を広げたいの思いから、平成30年に設立された農業法人です。

空港から4km離れた川上地区に、約7,500㎡のハウスで「おいCベリー」や「やよいひめ」などのイチゴを栽培しております。一般販売のほか、成田卸売市場のワンストップ輸出拠点機能を活用し、タイ、マレーシアなど東南アジアの国々をはじめ、イギリス、アメリカへイチゴを出荷するなど、海外にも販路を展開しております。また、ハウスの隣接地に太陽光発電を設置し、発電した電気を活用するなど脱炭素を目指し、地球にも優しい企業です。

ジャル アグリポート
◆JAL Agriport株式会社◆
設立日 平成30年4月18日
資本金 1億円

社員 高橋 和歌子様
にお話を伺いました。



いちご狩り



住所:成田市川上245-1002
営業時間:10:00~16:00
電話:0476-37-6965



蛇口がいちご♡



いちご狩りは、最大8種類のいちごが食べ比べができます。いちごのみも購入可能です！
1月2日から営業してます！！

ハウス内は、滑走路を連想させるレーンが特徴
車椅子の方でも入ることが可能なバリアフリー仕様

古民家風レストラン「DINING PORT 御料鶴」

JAL Agriportが展開する古民家風レストラン

ダイニングポート ごりょうかく

「DINING PORT 御料鶴」は、イチゴハウスから徒歩5分以内の場所にあります。店内は、ラウンジにいるかのような落ち着いた内装の中、千葉県内の農産物を使用し、地産地消をコンセプトとしているメニューを食べることができます。

ごりょうかく

ごりょう

「御料鶴」の由来は、皇室の牧場としてあった「御料牧場」の御料と、JALのシンボルである「鶴」を合わせて、御料鶴となったそうです。

1番人気は「御料鶴小鉢膳」、2番人気は「JAL特製オリジナルビーフカレー」で、こちらはラウンジで提供しているものが食べられます。オープン当初、コロナ禍に入ってしまった、飛行機に乗って出かけることが難しくなってしまった方々へ、ラウンジで提供しているカレーや機内食をメニューに取り入れ、今では大人気メニューとなりました。

オリジナル商品として、自社農園で採れたさつまいもを使用した「芋焼酎」と、その焼酎と梅を漬け込み完成させた「梅酒」を商品化し、数々の賞を受賞。また、自社農園で採りたいちごを使用した「イチゴパフェ」や、「イチゴジュース」もとても人気です。生産するだけでなく、6次産業化にも取り組み、更なる成田の農業の活性化を目指し続けます。

是非足を運んでみてはいかがでしょうか！

住所:成田市川上245-219 営業時間:平日11:00~15:00
土日11:00~16:00(ランチ)17:30~21:00(ディナー・土曜日のみ)
電話:0476-36-5272



JAL特製オリジナルビーフカレー

御料鶴小鉢膳



御料鶴外観



令和7年 成田市賃借料情報

令和7年1月から12月までに利用権の設定が締結（公告）された農地の賃貸借における賃借料の平均額（10a当たり）は、以下のとおりです。（単位：円）

| 地 区 | | 田 (水稻のみ) | 畑 |
|--------|-----|-------------|--------|
| 成 田 | 公 津 | 46,000 | — |
| | 八 生 | 41,600 | 21,100 |
| | 中 郷 | 30,200 | — |
| | 久 住 | 37,900 | 10,800 |
| | 豊 住 | 41,700 | 17,200 |
| | 遠 山 | 24,700 | 10,500 |
| 下 総 | 滑 河 | 34,100 | — |
| | 小御門 | 29,000 | 11,900 |
| | 高 岡 | 30,300 | — |
| 大 栄 | 大須賀 | 25,900 | 8,600 |
| | 昭 栄 | 19,200 | 11,400 |

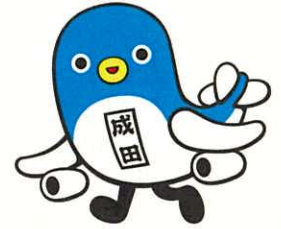

※田は、れんこん
圃場を除きます

※物納の場合は、
一等米60kgを
32,000円として
換算しています

※この賃借料情報は、農地の貸し借りをする場合の参考のために集計したものです。実際に賃料を決定する際は、貸し手と借り手の両者でよく協議してください。

令和8年度 農作業標準賃金・機械作業標準料金

1 農作業標準賃金

| 作業種目 | 契約種別 | 標準賃金(円) | 備 考 |
|-------------|------|---------|--------------|
| 水 田 作 業 | 1日 | 10,600 | 実労働時間は8時間とする |
| 畑 作 業 | 1日 | 10,500 | 実労働時間は8時間とする |
| 果 樹 収 穫 作 業 | 1日 | 9,600 | 実労働時間は8時間とする |

2 機械作業標準料金

| 作業種目 | 契約種別 | 標準料金(円) | 備 考 |
|-------|----------------------|---------|--|
| 水田耕起 | 10a請負 | 7,500 | ・ロータリー1回分の料金 |
| 水田代かき | トラクター 10a請負 | 7,900 | ・仕上げの料金・ドライブハローを使用 ・ロータリー使用の場合は、水田耕起料金を準用 |
| 畦 塗 り | 1m当たり | 44 | ・100mを基礎に算出 |
| 植 付 | 田植機 10a請負 | 10,100 | ・稚苗植の額・苗費は含まない |
| 刈取脱穀 | コンバイン 10a請負 | 22,000 | ・乾燥場までの籾運搬は含まない |
| 乾燥調製 | — 60kg当 た り | 3,600 | ・籾摺料金を含む |
| 育 苗 | — 1箱当 た り | 990 | ・稚苗（硬化苗）の額 |
| 畑 耕 起 | トラクター 10a請負 | 7,000 | ・ロータリーを使用した1回分の料金 (参考金額と考え、現場の状況等により決めて下さい) |

※水田機械作業標準料金の算出にあたっては、区画整理されたほ場(30a区画)を想定して設定されています。不整形地や不陸・傾斜地等は割増しとなる場合がありますので、双方で話し合いの上、調整してください。

乾燥調製、育苗を除く作業は、オペレーター1人付き料金です。

料金には、消費税が内税として含まれています。

畑耕起以外の金額は、千葉県農業会議が算出した金額を準用しています。



農政課からのお知らせ

～成田市で新たに就農される方へ～

「成田市新規就農者等就農支援補助金」

成田市では、市内で新たに農業経営を開始する方や、すでに農業を営んでいる両親や親族の経営を引継ぐ、いわゆる「親元就農」にて農業経営を開始される方を対象として補助事業を実施しています。

補助の対象となるのは、農業経営を始めるうえで必要となる機械・施設の取得やリースに係る費用等のほか、住宅の家賃等に係る経費とし、以下の補助があります。

補助率:対象経費の1/2以内

補助限度額:40万円

◆補助を受けるための要件は

- ・農業経営開始から5年以内で、原則50歳未満の市内在住の方
- ・市税の滞納がないこと などです。

詳細は、農政課までお問合せください。

お問合せ

成田市役所 農政課 農業振興係

☎ 0476-20-1542



イノシシによる農作物被害にお困りの皆様へ

イノシシ等による農作物被害に早急に対応するため、農業者の購入する電気柵等の防護柵について補助いたします。

●補助率:対象事業費の1/2以内

●補助限度額:2万円

※資材の購入は交付決定後となりますので、ご注意願います。

防護柵設置の補助金についてのお問い合わせは

農政課 農林畜産係 ☎ 0476-20-1541



乾田化事業**田んぼの暗渠排水工事補助します**

市では、水田農業に係る生産性の向上を図るため、暗渠排水工事に要する資材費及び掘削費の一部を補助しております。

要件・・・●営農計画書に記載されている水田であること
(市内所在に限る)

●生産調整達成者であること

補助金額・補助率・・・

●対象事業費(資材費及び掘削費)の1/2以内

●補助限度額5万円/10a

(ただし、成田空港周辺の騒音地域内に居住及び対象圃場がある場合は25%増、補助限度額7万5千円/10a)



9月1日(火)から受付を開始いたしますが、資材費などの見積書が必要となりますので、事前にご相談ください。

※9月1日(火)から受付を開始し、交付決定については10月1日(木)以降順次行います。

※申込者多数の場合には9月中に申し込まれた方から採択いたします。

※予算の範囲内での事業となることから、ご申請いただいても実施を約束するものではありませんので予めご了承ください。

※資材の購入や工事の着手は、交付決定後となりますので、ご注意願います。

お問合せ

成田市役所 農政課 水田営農係

☎ 0476-20-1541



農業者年金の詳細な内容やご相談については、最寄りのJAか農業委員会または農業者年金基金にお問い合わせ下さい。

独立行政法人農業者年金基金

☎03-5919-0332(企画調整室)



農地等利用最適化推進施策に関する意見書を提出

令和8年3月27日、成田市農業委員会では農業委員会等に関する法律第38条第1項の規定に基づき、「農地等利用最適化推進施策に関する意見書」を市長に提出しました。



左から、小泉市長、諏訪会長、矢崎職務代理者

～ 意見書の概要～

1 担い手への農地利用の集積・集約について

- ① 地域での話し合いによる「地域計画」のブラッシュアップを行うことについて
- ② 農地中間管理機構の活用による担い手へ集積を推進することについて
- ③ 農業の生産効率の向上を図るため、基盤整備を進めることについて

2 遊休農地の発生防止・解消について

- ① 圃場条件の悪い農地に対する支援制度について
- ② 移転等による取り残された農地の対策に積極的な対応を図ることについて
- ③ 遊休農地を発生させないための支援制度の充実について

3 新規参入の促進について

- ① 多様な担い手を確保し、各種研修事業の充実を図ることについて
- ② 本市の農業の魅力をPRし、新規参入の促進とサポート体制の充実について

4 その他

- ① 地域の子供たちに農業の魅力を伝えていくことについて

※意見書の全文は、成田市ホームページをご覧ください。



先進地視察研修を実施しました

10月16日(木)から17日(金)にかけて、茨城県・福島県方面へ視察研修を実施しました。今回の視察で、専門的な知識や農業の成功事例を見学することができ、とても有意義な研修となりました。



「ヤンマーアグリジャパン」にて、最先端の農業機械の説明を受け、スマート農業に関する展示品などを見てきました。



100haを超える水田を経営している農業法人「KファームNAITO」にて

～佐原信用金庫からのお知らせ～

日本政策金融公庫千葉支店による、農業を営んでいる方や新たに農業をはじめの方を対象とした個別相談会を開催いたします。

当日は、千葉支店担当者が会場に常駐します。

なお、時間の都合上、予約制となりますので、お申込みの際は事前にご連絡をお願い致します。

- 自分のアイデアを聞いてもらいたい
- 事業計画の立て方を知りたい
- 公庫の融資制度、資金調達の相談
- 経営に困っている・・・
- 創業したい

などの相談をお受けしています。

日本政策金融公庫 農業融資定期相談会

無料
予約制

| | |
|------|--|
| 開催日 | 毎月第2水曜日 |
| 開催時間 | 9:00～15:00(17:00まで延長可) |
| 会場 | 〒286-0025 成田市東町 601-4 佐原信用金庫成田支店 会議室 |
| 申込先 | 佐原信用金庫成田支店 TEL 0476-23-1711 FAX 0476-23-1714 |

耕作放棄地解消に取り組んでいます

令和7年度11月に、下総地区・大栄地区の農地で、麦・からし菜の種を植え、耕作放棄地の解消に取り組みました。農業委員・農地利用最適化推進委員が協力し、草刈りやトラクターで耕運し、種まきを行いました。来年度も引き続き耕作放棄地の解消に努めていきます。



編集後記

私たち農業委員と農地利用最適化推進委員の任期は、残すところ3カ月となりました。任期中における日本農業の話題は、何と言っても国産米の価格高騰ではないでしょうか。

この「令和の米騒動」は、米不足による価格高騰に加え、政府備蓄米の緊急放出が話題となりました。これを受けて増産された令和7年産米は、集荷業者による高値買い取り等が影響し、年を明けても暫くは価格が高止まりするなど、政府の物価高対策の一因となりました。

平成5年産米の時に発生した「平成の米騒動」は、記録的な冷害が原因で発生した深刻な米不足です。この時も店頭から国産米が消え、タイ米等が緊急輸入されました。

石破内閣で増産に踏み切った米政策ですが、高市政権では需給に応じた生産へと後戻り。今後、日本の米政策がどう変わっていくのか不安です。

矢崎 光二