

広報 なりた



うまいく一年に

成田ゆめ牧場に現れたのは今年の干支にちなんで馬に扮したうなりくん。正月らしい装いに身を包んだポニーとともに新年の幕開けを彩りました。「干支フォト」で。7ページに関連記事）

主な内容

年頭所感	2
市・県民税の申告と所得税の確定申告	3
市役所などで働きませんか	13

果敢に突き進む一年に

明けましておめでとうございます



大勢の初詣客でにぎわう元旦の新勝寺



成田市長
小泉一成

市民の皆様には令和8年の新春を健やかにお迎えのこととお慶び申し上げます。

本年は、十二支の7番目に当たる午年です。午年の特徴として、情熱や決断力が挙げられ、困難な状況にも果敢に立ち向かう姿勢を持ち合わせ、目標に向かって突き進むことができる年とされています。

また、本年は、私が市長に就任してから5期目の総仕上げの年となります。千葉県の中核を担う都市として大きく成長した本市が、さらに発展していくため、午年にあやかり、市政運営に係る多くの

目標に向かって果敢に突き進んでまいります。

さて、成田空港を取り巻く環境は、昨年6月に空港周辺地域において目指すべき姿として、国際競争力と持続可能性を兼ね備えた未来志向都市を掲げる「成田空港『エアポートシティ』構想」が示されるとともに、新たに「成田空港第2の開港プロジェクト」が打ち出されるなど、空港内外の一体的な発展に向けた動きが本格化しつつあります。

こうした中、成田空港と共に発展してきた本市にとりましても、「第2の開港プロジェクト」は、さらなる飛躍の千載一遇のチャンスであることから、人口増の受け皿となる開発や社会資本整備、雇用拡大のための企業誘致など、空港立地のポテンシャルを最大限に生かしたまちづくりを推し進めてまいります。

また、今後の超高齢社会や少子化の進行に伴い、あらゆる産業において労働力人口が減少することが見込まれております。こうした状況においても、社会情勢の変化や複雑・多様化する市民ニーズに的確に対応していくためには、より一層、行政改革を推進し、効率的かつ効果的な市民サービスを提供していく必要があります。

さらに、本市が将来にわたり持続的に発展していくため、全ての子どもが幸福に生活を送ることができる「こともまんなか社会」や、お互いを思いやりかつ尊重し、多様性を認め支え合う共生社会の実現、医療、福祉、防災・減災対策のさらなる充実、脱炭素社会の実現やDXの推進など、社会的要請の高い行政課題にも的確に対応し、市民の皆様にご共感していただけるまちづくりに向けて各種施策に取り組んでまいります。

本年も「輝かしい成田」を未来へつなぐまちづくりを進め「住んでよし働いてよし訪れてよしの生涯を完結できる空の港まちなりのた」を実現するための一年となること、そして市民の皆様にとつて良き一年であることを心より願ひ、年頭のごあいさつといたします。

市職員による作成は予約制で

市職員による対面での申告書の作成相談の事前予約を受け付けます。なお、作成済みの申告書を提出する場合は予約不要です。

往復はがき・市ホームページで申し込みを

会場での待ち時間短縮のため、対面での申告書の作成相談を希望する人は次の方法で予約してください。電話での予約はできません。

申し込み方法

○往復はがき…1月23日(金)当日

○市ホームページ…2月1日(日)か

申告会場と相談日時

会場	相談日	相談時間
市役所 6階中会議室	2月16日(月)～3月16日(月) (土・日曜日、祝日を除く)	午前9時～ 正午
下総公民館	2月19日(木)・20日(金)	午後1時～ 4時
大栄支所2階	2月26日(木)・27日(金)	
中郷公民館	3月4日(水)	午前9時～ 正午
公津公民館	3月5日(木)	
久住公民館	3月6日(金)	
八生公民館	3月11日(水)	
豊住公民館	3月12日(木)	
三里塚コミュ ニティセンター	3月13日(金)	

往復はがきの書き方

往信面

<input type="text" value="2"/> <input type="text" value="8"/> <input type="text" value="6"/> <input type="text" value="8"/> <input type="text" value="5"/> <input type="text" value="8"/> <input type="text" value="5"/> <input type="text" value="往信"/>	成田市花崎町760 成田市役所 市民税課 行	ここには何も 書かないでく ださい
---	-------------------------------------	-------------------------

切手マークが青色

返信面

<input type="text" value="住所・氏名"/>	記入内容 ①住所 ②氏名 ③電話番号 ④希望する期日と会場 を第2希望まで (時間は選べません) *家族の中に申告する人が 複数いる場合は全員分の 氏名を書いてください
------------------------------------	---

切手マークが緑色

ら希望する日の3日前までに、市ホームページに

ある予約システムから希望する日時と会場を選択して



市ホームページ

付で提示してください。

次に当てはまる人は

成田税務署特設会場で

次に当てはまる人は、2月16

日(月)以降に、成田税務署特設会

場(イオンモール成田2階イオン

ホール)で所得税の確定申告をし

てください。

当日は、往復はがきで予約した人は市役所からの返信はがき、市ホームページから予約した人は予約内容が確認できる画面などを受

受付日時などの詳細は、広報なりた2月1日号でお知らせします。○寄付金控除(ふるさと納税など)・雑損控除を受ける人

○住宅借入金等特別控除を初めて受ける人

○分離課税(譲渡・配当等・先物取引・山林・退職)となる人

○青色申告をする人

○営業や農業などの事業・不動産収入が500万円以上となる人

○外国税額控除などを受ける人

○準確定申告(納税者が出国・死亡した場合の申告)をする人

○令和6年分以前の申告をする人

○減価償却費の複雑な計算が必要

な人

※くわしくは、申告書の作成の事前予約制については市民税課(☎20・1513)、成田税務署特設会場については成田税務署(☎28・5151)へ。

クラブ訪問

287

「目標を持って努力をする」

ナスパマリーンズ

私たち「ナスパマリーンズ」は、小学1～6年生の28人で、土・日曜日、祝日に成田クリーンヒル多目的広場で活動しています。

普段は1～4年生と5・6年生に分かれて走塁練習から始まり、フライやゴロの補球練習、試合形式の練習を行っています。中でも意識していることは、積極的な走塁です。試合で得点のチャンスを逃さないために、練習からアウトを恐れず、

走塁にチャレンジするようにしています。

チームで大切にしていることは「目標を持って努力をする」こと。ただ言われた練習をこなすだけではチームの雰囲気は良くなり、野球もうまくなりません。目標達成のためにやるべきことをチームで共有することで、仲間同士で具体的な指示を出し合うことができ、目標を達成した時には、本気で喜びを分かち合えます。また、保護者への感謝の気持ちも大切にしている、練習や試合の終わりにには必ず全員でお礼を言っています。とんぼがけやライン引きなど、いつも保護者がサポートをしてくれているので「ありがとう」の気持ちを忘れないようにしています。

夢は全国制覇です。そのためには一つ一つの試合に勝てるように目標を持って、日々の練習を頑張っていきたいです。



積極的な走塁を心掛ける



グラブでしっかりとキャッチ

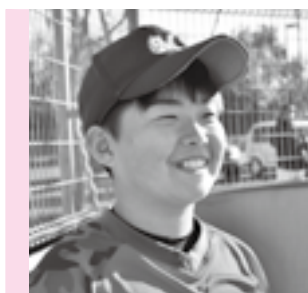

えんどう そうすけ
遠藤 蒼介 キャプテン(6年生)

お父さんに誘われて家でキャッチボールしたことがきっかけで野球を始めました。チームを盛り上げるために誰よりも大きな声を出しています。

なかまと一緒に

285

「心を一つに作り出すハーモニー」

成田楽友協会合唱団



指揮を見ながら真剣に



美しい歌声を響かせて



音楽を楽しむ時間を共に

私たち「成田楽友協会合唱団」は毎月第1・3土曜日と第2・4木曜日に中央公民館で活動している混声合唱のサークルです。約40年前、ベートーベンの「第九」を歌うために集まった仲間たちが結成し、現在はモーツァルトやビバルディなどクラシックを中心に歌っています。

活動は、声を出しやすくするために発声練習から始まります。口や顔の筋肉を動かすことで表情筋が柔らかくなり、滑らかで豊かな表情が声に反映されるので、ウォーミングアップには欠かせません。喉の緊張をほぐしてから歌うことで、声がよく響き合い、ハーモニーがより美しくなります。課題曲の練習では、まず先生の指揮に合わせて全員で歌い、その後ソプラノ・アルト・テノール・バスの各パートに分かれて練習します。パートごとに歌い方や声の出し方が異なるので、それぞれのパートに応じて抑揚や発音などのアドバイスを先生からもらい、技術の向上につなげています。ユーモアを交えながら教えてくれるので、みんな笑顔が絶えず楽しい時間を過ごしています。

私たちは最初から完璧に歌うことよりも、みんなで音楽を楽しむことを大切にしています。初めは難しいと思った部分も、繰り返し練習するうちに歌えるようになり、心を一つにしてハーモニーを作り出した時には大きな達成感が得られます。

メンバー同士のコミュニケーションで生まれる和やかな雰囲気や団結力を育んでいます。これからも、みんなで歌い上げる喜びを感じながら活動していきたいです。

スクスクのびのび

549



高安 爽太くん

わが家のアイドル♡大みそかで5か月になりました!



神崎 帝我くん

パパより大きくなるんだ!! イェーイ



小泉 湊侑くん

1歳になりました! ついに自分で立ち上がることができました!

このコーナーには市内在住で5歳までのお子さんの写真を掲載しています。お気に入りの1枚が撮れましたら、ぜひお寄せください。

○応募方法
○応募先
○問い合わせ先

お子さんの写真・住所・氏名(ふりがな)・生年月日・性別、親の名前、電話番号、30字以内のコメントを郵送またはEメールで広報課へ。専用フォームからも応募できます
〒286-8585 花崎町760 成田市役所広報課
koho@city.narita.chiba.jp (写真データはJPEGで容量1MB以上で送ってください)
広報課 ☎20-1503



専用フォーム

手作りランタンをつくろう 11/29



クリスマスを楽しもう

身近な材料で工作を楽しんでもらおうと「手作りランタンをつくろう」が子ども館で開催されました。参加者は、小さな穴を開けた空き缶にライトを入れてともすと幻想的な光を放つ、つり下げ型のランタン作りに挑戦。画びょうで

一つ一つ丁寧に穴を開けて、クリスマスツリーやうさぎなどを表現しました。完成したランタンを暗室で点灯させると、子どもたちから歓声が上がリ「クリスマスに家で飾りたい」と笑顔で話していました。



- 1 指導員から手順を教わる
- 2 集中して穴を開ける
- 3 自分だけのランタンが完成



子どもたちを前に経験を語る

Yuki Saito 講演会 12/3



夢を追う後輩の背中押す

成田空港を舞台にした短編映画「空の港のありがとう」の監督であるYuki Saitoさんが「夢をかなえるために」をテーマに、下総みどり学園で講演を行いました。自身が育った下総地域での思い出とともに、映画を学ぶために渡米した先で味わった挫折やその乗り越え方などについて熱弁。「映画を作る時に一番大変だったことは」と質問するなど、児童・生徒は熱心に話に聴き入っていました。

Uchieetheory-内田優樹絵画展 11/22~29



不要なスケートボードをキャンバスに

本市在住のアーティスト・内田優樹さんによる「Uchieetheory-内田優樹絵画展」が、なごみの米屋 スカイトウンギャラリーで開催されました。世界的な名画をモチーフに、ストリートカルチャーの要素を織り交ぜた個性あふれる作品などを展示。愛用していたスケートボードを提供したという人は「細部にまでこだわったユニークな作品に生まれ変わって、すごくうれしい」と話していました。



じっくりと作品を見つめて



オーガニック給食の日 12/9

生産者と地元の有機食材を味わう

食の楽しさや有機農業の大切さを学んでもらおうと「オーガニック給食の日」が市内の小中・義務教育学校で開催されました。この日、本城小学校の給食に使われたのは地元産のサツマイモや小松菜など。子どもたちは給食を前に、

生産者が語る安全でおいしい野菜を作るためのこだわりや工夫に真剣な表情で耳を傾けていました。給食を食べ始めると「おいしい!もっと食べたい!」と教室中から声が上がりました。



- 1 生産者の話を聴きながら給食を楽しむ
2 収穫の様子を説明
3 有機野菜を使ったおいしい給食

干支フォト 12/1～1/12



新年の主演と一緒に

干支にちなんだ動物と一緒に写真撮影ができる「干支フォト」が成田ゆめ牧場で行われています。年賀状にも使える写真が撮れるとあって人気の行事で、今年は午年にちなみポニーが登場。正月らしい被り物を身に付けた可愛らしい姿に会場は和やかなムードに包まれました。新年の主演と写真に収まろうと、家族連れやカップルが次々と訪れ笑顔で撮影していました。



笑顔でピース



美しい音色が響く

成田ウィンドオーケストラ定期演奏会 12/7



会場全体が楽しい雰囲気

成田ウィンドオーケストラ初の「定期演奏会」が国際文化会館で開催されました。披露されたのはディズニー映画の楽曲や演歌など。観客は口ずさんだり、手拍子をしたりしてさまざまな曲を楽しんでいました。また、部活動の地域展開として市内の中学生が参加しているジュニアユースの演奏も行われ、メンバーは日頃の練習の成果を披露しました。

暮らしのお知らせ

令和8年度の特別徴収額

国民健康保険税・後期高齢者医療保険料

令和7年度に年金から国民健康保険税や後期高齢者医療保険料を直接引き落とす「特別徴収」の対象だった人は、令和8年度も引き続き特別徴収になります(国民健康保険に加入している世帯主で令和8年度中に75歳になる人を除く)。4・6・8月の特別徴収額は、仮の徴収額として2月と原則同額です。令和8年度の年間保険料・料は、7月下旬に確定額をお知らせし、10・12・2月の徴収額で過不足を調整します。

また、特別徴収対象者のうち、

希望者は口座振替による納付を選択できます。手続き方法や口座振替への切り替え時期については、保険年金課(☎20・1526)へ問い合わせてください。

1月上旬から送付します

農地利用意向調査

農地利用状況調査の際に、雑草

市長日誌

市長日誌は市ホームページでも公開しています



12月1日(月)～15日(月)

2日	市議会一般質問(～4日)
4日	観光宣伝キャンペーン出発式
5日	普通交付税不交付団体による学校給食無償化に関する緊急要望活動
	成田山菊花大会表彰式
6日	スポーツ協会創立70周年記念式典
7日	民生委員・児童委員並びに主任児童委員委嘱状伝達交付式 成田ユネスコ協会創立50周年記念式典
8日	建設水道常任委員会 迎春対策全体会議
9日	経済環境常任委員会 空港対策特別委員会
11日	総務常任委員会
13日	NARITAクリスマスマルシェ わたしたちのまち成田フェア
14日	国際交流の集い
15日	年末年始特別警戒出動式



NARITAクリスマスマルシェで(13日)

や雑木が生えていた農地の所有者などにに対し、今後どのように農地を利用していくかなどについての調査書を1月上旬から順次送付します。過去に調査書を提出していても、利用状況が改善されない場合は毎年送付します。

※くわしくは農業委員会事務局(☎20・1573)へ。

書き損じはがきを回収します

ユネスコ世界寺子屋運動

成田ユネスコ協会では、書き損じはがきなどを回収し、アジアの国々の人たちの学びの場づくりに役立てています。投函されていなければがきや未使用の切手・テレホン

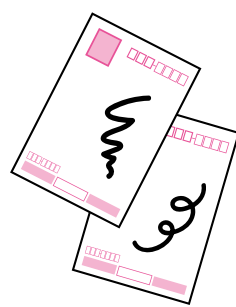

カードなどがある人は、提供にご協力をお願いします。

期間 2月28日(土)まで

回収場所 生涯学習課(市役所5階)、下総・大栄支所、保健福祉館、各公民館、市立図書館、三里塚コミュニティセンター、もりんぴあこづづ、赤坂ふれあいセンター、公立小中・義務教育学校・高校など

※くわしくは成田ユネスコ協会事務局(生涯学習課・☎20・1583)へ。

1月下旬に送付します

医療費通知

市では、国民健康保険に加入している人の医療費通知を1月下旬に世帯主宛てに送付します。

これは、8・10月に国民健康保

険で受診した医療費の総額と窓口負担額をお知らせするものです。

医療費通知は、確定申告の際に医療費控除の添付書類として使用できます。添付する際の注意点については、医療費通知の裏面で確認してください。

※くわしくは保険年金課(☎20・1526)へ。

加入事業主に補助金

中小企業退職金共済制度

補助対象 令和7年1月1日～12月31日に中小企業退職金共済掛金を支払った事業主
補助率 共済制度に加入した月から12カ月は20パーセント、13～60カ月は10パーセント

限度額(従業員1人当たり) 年額1万2,000円

申請方法 1月30日(金)(必着)までに必要書類を直接または郵送で商工振興企業立地課(市役所4階 〒286・8585 花崎町760)へ

※くわしくは同課(☎20・1622)へ。

困りごと・悩みごと相談室

一人で悩んでいないで相談してみませんか？

相談は無料で秘密は厳守されます。この機会に日頃感じている疑問や悩みを相談してみてもいいかもしれません。

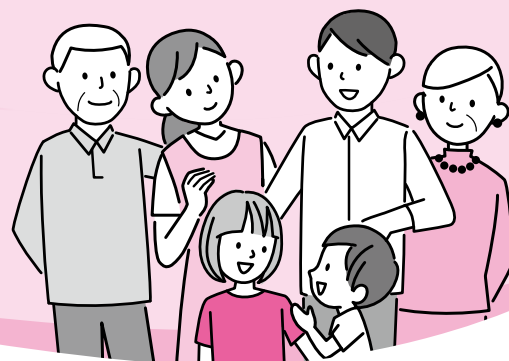

1

の相談日

※期日中の12:00～13:00、1月3日(土)までは相談を実施していません。

相談名	期日	時間	場所	問い合わせ先
市民生活相談(離婚・相続・ 相続関係・金銭貸借など)	月・金曜日	9:00～16:00	市役所2階市民相談室	市民協働課 ☎20-1507
弁護士法律相談(予約制)	7日(水)・14日(水)・ 21日(水)・25日(日)	13:00～16:00	※各相談の受け付けは、終 了時間の30分前まで(午 前の受け付けは11時30 分まで)。予約制の相談は、 予約の時間までに来てく ださい。税務相談と不動 産相談は、当日の午前9時 30分から市民協働課で整 理券を配布します。	※法人からの相談は受けま せん。内容や当日の混雑 状況によっては相談を受 けられない場合があります。 弁護士法律相談(同 年度中に相談は2回まで) の2月分の予約は1月28 日(水)から受け付けます。
女性のための相談 (DV含む・予約制)	木曜日	10:00～16:00		
税務相談	20日(火)	10:00～15:00		
不動産相談	20日(火)	10:00～12:00		
もめごと・なやみごと・ 苦情相談(人権・行政相談)	27日(火)	10:00～15:00		
市民よろず相談	17日(土)	13:00～16:00	保健福祉館	市民よろず相談室 うちだ 内田さん ☎91-5313
司法書士法律相談	21日(水)	18:00～20:00	保健福祉館	千葉司法書士会佐倉支部 やしろ 八城さん ☎24-7333
司法書士による電話相談 (法律)	月・水曜日 (5日・12日を除く)	14:00～17:00	☎0120-971-438	千葉司法書士会 ☎043-246-2666
司法書士による電話相談 (相続・登記)	土曜日	10:00～15:00	☎0800-800-7290	千葉司法書士会 ☎043-246-2666
法務局登記手続案内 (相続・抵当権抹消など、予約制)	月～金曜日	9:00～16:00	法務局または電話案内	法務局成田出張所 ☎23-2313
土地家屋調査士登記相談 (土地境界・分筆・新築建 物登記など)	14日(水)	9:00～12:00	法務局成田出張所	千葉県土地家屋調査士会 印旛支部 塚本さん ☎043-423-7441
住宅無料耐震相談(予約制)	15日(木)	9:00～16:00	市役所5階501会議室	建築住宅課 ☎20-1564
子育て中の人の職業相談	月～金曜日	8:30～17:00	市役所2階マザーズコーナー	ハローワーク成田マザー ズコーナー ☎20-0567
消費生活相談	月～金曜日	9:00～16:30	市役所3階消費生活センター	消費生活センター ☎23-1161
事業承継に関する相談(予約制)	20日(火)	10:00～16:00	商工会館2階相談室	商工会議所 ☎22-2101
商工業者よろず支援拠点 サテライト相談(予約制)	15日(木)	10:00～16:00	商工会館2階相談室	商工会議所 ☎22-2101
若者の就労相談(予約制)	月～金曜日	10:00～17:00	勤労会館	ちば北総地域若者サポート ステーション ☎24-7880
社労士による年金相談	7日(水)・21日(水)	10:00～15:00	市役所1階相談室	保険年金課 ☎20-1547
交通事故相談(予約制)	6日(火)	10:00～15:00	市役所2階相談室	交通防犯課 ☎20-1527
障がい者相談	第4日曜日と 祝日を除く毎日	月～金曜日9:00～19:30 土・日曜日9:00～18:00	保健福祉館	ほっとすまいるセンター ☎27-1106
くらしと就労相談	月～金曜日	8:30～17:15	商工会館1階	暮らしサポート成田 ☎20-3399
家庭児童相談	月～金曜日	9:00～16:00	市役所2階こども家庭センター	子育て支援課 ☎20-1538
就学相談(予約制)*1	月～金曜日	9:00～17:00	教育センター	教育センター ☎20-2922
教育相談(予約制)*2	火曜日	9:00～16:00	教育センター	教育センター ☎20-2922
不登校相談*2	月～金曜日	9:00～17:00	ふれあいるーむ21	ふれあいるーむ21 ☎20-1414
学校教育全般・いじめ相談*2	月～金曜日	9:00～17:00	教育指導課(市役所5階)	教育指導課 ☎20-1582
スクールソーシャルワーカーへの相談*2	月・火・木・金曜日	9:00～17:00	教育センター	教育センター ☎20-2922
教育相談(家庭教育・青少年教育)	月～金曜日	9:00～17:00	教育センター	教育相談室 ☎22-5100
農地・農政相談(予約制)	7日(水)	8:30～11:30 13:30～16:30	下総支所 大栄支所	農政課 ☎20-1542

*1 対象は年長～中学生とその保護者

*2 対象は小中学生とその保護者

場＝勤務場所 募＝募集人員 資＝応募資格 内＝業務内容 回＝勤務日時(休憩を含む) 給＝時給(令和7年12月18日時点での予定額。金額は職務経験年数に応じて決定) 期＝応募期間 先＝応募・問い合わせ先 面＝面接日

児童ホーム支援員

場市内児童ホーム

募10人程度

資18歳以上で業務に意欲的に取り組める人

内留守家庭児童(小学生)の育成支援
回月～土曜日(祝日を除く) 午後1時30分～7時のシフト制(土曜日、小学校の長期休業期間は午前7時30分から)

給放課後児童支援員の資格あり1,540円～1,580円、資格なし1,510円～1,550円(勤務時間に応じ社会・雇用保険加入と期末・勤勉手当あり)

期1月16日(金)(当日消印有効)まで

先保育課(市役所2階 〒286-8585 花崎町760)・☎20-1607

保健師

場健康増進課

募若干名

資保健師の資格を持ち、パソコン操作ができる人

内健診や健康教育などの保健業務

回①月～金曜日(祝日を除く)②月7日程度(健診日程などにより不定期) 午前8時30分～午後5時

給1,740円～1,760円(①は社会・雇用保険加入と期末・勤勉手当あり)

期1月16日(金)(必着)まで

先健康増進課(保健福祉館内 〒286-0017 赤坂1-3-1)・☎27-1111



市民に寄り添ったサポートを

司書

場市立図書館本館 募2人

資司書の資格を持つ人

内カウンターでの相談・貸し出し・返却業務など

回月16日程度(土・日曜日、祝日を含む) 午前8時30分～午後5時15分または午前10時30分～午後7時15分のシフト制

給1,540円～1,580円(社会・雇用保険加入と期末・勤勉手当あり)

期1月16日(金)(必着)まで(1月5日(月)・13日(火)を除く)

先市立図書館本館(〒286-0017 赤坂1-1-3)・☎27-2000

保育士(クラス担任)

場市立保育園 募8人程度

資保育士の資格を持つ人*

内乳幼児の保育など

回月～金曜日と月1回の土曜日(祝日を除く) 午前8時30分～午後5時のシフト制(時間外勤務あり)

給1,660円～1,690円(勤務時間に応じ社会・雇用保険加入と期末・勤勉手当あり)

期1月16日(金)(当日消印有効)まで

先保育課(市役所2階 〒286-8585 花崎町760)・☎20-1607

養護教諭

場大栄幼稚園 募1人

資養護教諭免許を持つ人*

内園児の健康管理、園内の環境管理
回月～金曜日(祝日を除く。幼稚園の長期休業期間は週1日程度) 午前8時～午後4時15分(時間外勤務あり)

給1,730円～1,750円(社会・雇用保険加入と期末・勤勉手当あり)

期1月16日(金)(当日消印有効)まで

先保育課(市役所2階 〒286-8585 花崎町760)・☎20-1607

看護師

場地域医療政策課

募1人

資看護師の資格を持ち、パソコン操作と接客ができる人

内在宅医療・介護連携センターの運営、相談業務

回月～金曜日(祝日を除く) 午前8時30分～午後5時(勤務日時は応相談)

給1,710円～1,730円(勤務時間に応じ社会・雇用保険加入と期末・勤勉手当あり)

期1月30日(金)(必着)まで

先地域医療政策課(保健福祉館内 〒286-0017 赤坂1-3-1)・☎27-1119

短時間保育士

場市立保育園

募①②各1人

資保育士の資格を持つ人*

内乳幼児の保育など

回月12～16日程度(日曜日・祝日を除く) ①午前7時～午後0時30分または午後1時30分～8時のうち5時間30分②午前11時～午後3時のうち3時間

給1,620円～1,650円(勤務時間に応じ社会・雇用保険加入と期末・勤勉手当あり)

期1月16日(金)(当日消印有効)まで

先保育課(市役所2階 〒286-8585 花崎町760)・☎20-1607



子どもたちに囲まれて

*学生不可。ただし、令和8年3月末日までに卒業見込みの場合は応募可

※横組みのため13ページから読んでください。

図書館事務補助員

場市立図書館本館・公津の杜分館

募①②各15人程度③10人程度

資パソコン操作と接客ができる人

内図書の排架、書架整理、カウンターでの貸し出し・返却業務、書庫出納、資料整理など

回①月16日程度②月14日程度③月11日程度(土・日曜日、祝日を含む) 午前8時30分～午後5時15分または午前10時30分～午後7時15分のシフト制

給1,320円～1,370円(①②は社会・雇用保険加入と期末・勤勉手当あり、③は期末・勤勉手当あり)

期1月16日(金)(必着)まで(1月5日(月)・13日(火)を除く)

先市立図書館本館(〒286-0017 赤坂1-1-3)・☎27-2000

市史編さん事務員

場市立図書館本館

募①2人②③各1人

資①パソコン操作ができる人②③古文書の解読ができる人

内市史資料の整理、目録作成、データ入力

回①月14日②月4日③月2日(土・日曜日、祝日を含む) 午前8時30分～午後5時15分(③は午前9時30分から)

給1,320円～1,370円(①は社会・雇用保険加入と期末・勤勉手当あり)

期1月16日(金)(必着)まで(1月5日(月)・13日(火)を除く)

先市立図書館本館(〒286-0017 赤坂1-1-3)・☎27-2000



資料を細かく確認

施設保守員

場高岡運動施設 募4人

資草刈りなどの作業ができ、全ての時間帯に勤務できる人

内受け付け、施設管理など

回週3日程度(土・日曜日、祝日を含む) 午前9時～午後5時または午後5時～9時のシフト制

給1,340円～1,380円(期末・勤勉手当あり)

期1月15日(木)(必着)まで

先スポーツ振興課(市役所4階 〒286-8585 花崎町760)・☎20-1584

時間外保育従事者

場市立保育園

募1人

資朝夕の1日2回の勤務ができる人

内朝夕の時間外保育業務

回月～金曜日と3週間に1回の土曜日(祝日を除く) 午前7時～9時、午後4時45分～7時のうち3時間30分

給保育士の資格あり1,620円～1,650円、資格なし1,540円～1,580円(勤務時間に応じ期末・勤勉手当あり)

期1月16日(金)(当日消印有効)まで

先保育課(市役所2階 〒286-8585 花崎町760)・☎20-1607

図書館分館巡回業務員

場市立図書館本館 募2人

資普通自動車運転免許を持ち、パソコン操作ができる人

内分館巡回車の運転、図書の配送・排架、書架整理

回月14日程度(土・日曜日、祝日を含む) 午前8時30分～午後5時15分

給1,340円～1,380円(社会・雇用保険加入と期末・勤勉手当あり)

期1月16日(金)(必着)まで(1月5日(月)・13日(火)を除く)

先市立図書館本館(〒286-0017 赤坂1-1-3)・☎27-2000

栄養士

場保険年金課 募1人

資栄養士免許を持ち、パソコン操作ができる人*

内高齢者宅の家庭訪問・健康教育など

回週3日程度(土・日曜日、祝日を除く) 午前9時～午後4時

給1,540円～1,580円(期末・勤勉手当あり)

期1月23日(金)(必着)まで

先保険年金課(市役所1階 〒286-8585 花崎町760)・☎20-1547

場保育課 募1人

資栄養士免許を持ち、パソコン操作ができる人*

内保育園給食の栄養・食育・衛生管理に関する業務

回月12日程度(土・日曜日、祝日を除く) 午前9時～午後4時

給1,540円～1,580円(期末・勤勉手当あり)

期1月16日(金)(当日消印有効)まで

先保育課(市役所2階 〒286-8585 花崎町760)・☎20-1607

場市内学校給食共同調理場 募1人

資栄養士免許と普通自動車運転免許を持ち、パソコン操作ができる人*

内学校給食におけるアレルギー除去食の栄養管理や衛生管理など

回月～金曜日(祝日を除く)。8月は月10日程度) 午前8時～午後4時30分

給1,540円～1,580円(社会・雇用保険加入と期末・勤勉手当あり)

期1月23日(金)(必着)まで

先学校給食センター(〒286-0011 玉造1-14)・☎27-9449



写真を見せながら丁寧に解説

場=勤務場所 **募**=募集人員 **資**=応募資格 **内**=業務内容 **日**=勤務日時(休憩を含む) **給**=時給(令和7年12月18日時点での予定額。金額は職務経験年数に応じて決定) **期**=応募期間 **先**=応募・問い合わせ先 **面**=面接日

管理人

場各公民館 募1人

資パソコン操作と接客ができる人

内受け付け、施設管理など

日月14日程度(土・日曜日を含む)
午前8時30分～午後5時

給1,320円～1,370円(社会・雇用保険加入と期末・勤勉手当あり)

期1月14日(火)(必着)まで(第1月曜日、祝日、1月13日(火)を除く)

先中央公民館(〒286-0017 赤坂1-1-3)・☎27-5911

面1月30日(金)

場赤坂ふれあいセンター 募3人

資パソコン操作と接客ができる人

内受け付け、電話対応、施設管理など

日月10日程度(土・日曜日、祝日を含む) 午前8時30分～午後5時

給1,320円～1,370円(期末・勤勉手当あり)

期1月16日(金)(必着)まで

先高齢者福祉課(市役所議会棟1階
〒286-8585 花崎町760)・☎20-1537

面2月6日(金)

場美郷台地区会館 募1人

資パソコン操作と接客ができる人

内受け付け、電話対応、施設管理など

日週2日程度(土・日曜日を含む)
午前8時30分～午後5時

給1,320円～1,370円

期1月16日(金)(必着)まで

先生涯学習課(市役所5階 〒286-8585 花崎町760)・☎20-1583

場生涯学習会館 募2人

資接客ができる人

内受け付け、電話対応、施設管理など

日週2日程度(土・日曜日を含む)
午前8時45分～午後5時

給1,320円～1,370円

期1月16日(金)(必着)まで

先生涯学習課(市役所5階 〒286-8585 花崎町760)・☎20-1583

給食補助員

場市立小中・義務教育学校 募3人程度

資業務に意欲的に取り組める人

内給食の配膳、配膳室の清掃など

日年190日程度 午前10時～午後2時30分

給1,360円～1,410円(期末・勤勉手当あり)

期1月16日(金)(必着)まで

先教育総務課(市役所5階 〒286-8585 花崎町760)・☎20-1580

面1月27日(火)

言語聴覚士

場障がい者福祉課 募1人

資言語聴覚士の資格と普通自動車運転免許を持つ人

内失語症のある人への意思疎通の支援

日週1日(土・日曜日、祝日を除く)
午前9時～午後5時

給1,740円～1,760円

期1月19日(月)(必着)まで

先障がい者福祉課(市役所議会棟1階 〒286-8585 花崎町760)・☎20-1539

歯科衛生士

場健康増進課 募若干名

資歯科衛生士の資格を持つ人

内健診や健康教育などの衛生業務

日健診日程などにより不定期

給1,690円～1,710円

期1月16日(金)(必着)まで

先健康増進課(保健福祉館内 〒286-0017 赤坂1-3-1)・☎27-1111



きれいに磨くポイントを説明

看護師または保健師

場保険年金課 募1人

資看護師または保健師の資格と普通自動車運転免許を持ち、パソコン操作ができる人

内高齢者宅の家庭訪問・健康教育など

日週3日程度(土・日曜日、祝日を除く) 午前9時～午後4時

給1,710円～1,760円(期末・勤勉手当あり)

期1月23日(金)(必着)まで

先保険年金課(市役所1階 〒286-8585 花崎町760)・☎20-1547

幼稚園教諭(副担任)

場大栄幼稚園 募1人

資幼稚園教諭免許を持つ人*

内クラス担任の補助、バス添乗

日月～金曜日(祝日を除く。幼稚園の長期休業期間は週1日程度) 午前7時45分～午後4時または午前8時～午後4時15分のシフト制(時間外勤務あり)

給1,620円～1,650円(社会・雇用保険加入と期末・勤勉手当あり)

期1月16日(金)(当日消印有効)まで

先保育課(市役所2階 〒286-8585 花崎町760)・☎20-1607

* 学生不可。ただし、令和8年3月末日までに卒業見込みの場合は応募可

市役所などで働きませんか

勤務期間＝令和8年4月1日～9年3月31日(会計室の一般事務員は令和8年3月1日～5月31日)

応募方法＝封筒に職種を書き、写真(6カ月以内に撮影した物)を貼った履歴書を直接または郵送で各応募先へ。面接日の記載のないものは後日通知します

一般事務員

勤務期間に注意

場会計室

募2人

資業務に意欲的に取り組める人

内窓口での公金収納、書類の整理

回週2・3日程度(土・日曜日、祝日を除く) 午前9時15分～午後5時15分

給1,320円～1,370円

期1月19日(月)(必着)まで

先会計室(市役所1階 〒286-8585 花崎町760)・☎20-1571

場文化芸術センター 募1人

資パソコン操作と接客ができる人

内受け付け、施設管理など

回週2・3日程度(土・日曜日、祝日を含む) 午後1時30分～7時15分(時間外勤務あり)

給1,320円～1,370円

期1月18日(日)(必着)まで(1月13日(火)を除く)

先文化芸術センター事務室(スカイタウン成田4階 〒286-0033 花崎町828-11)・☎20-1133

面1月29日(木)

場介護保険課 募1人

資パソコン操作と接客ができる人

内受け付け、データ入力など

回月11日程度(土・日曜日、祝日を除く) 午前9時～午後4時または午前10時～午後5時

給1,320円～1,370円

期1月21日(水)(必着)まで

先介護保険課(市役所議会棟1階 〒286-8585 花崎町760)・☎20-1545

面1月30日(金)

場生涯大学校

募1人

資パソコン操作と接客ができる人

内受け付け、電話応対、事務補助など

回週3日程度(土曜日を含む) 午前8時30分～午後5時

給1,320円～1,370円(社会・雇用保険加入と期末・勤勉手当あり)

期1月16日(金)(必着)まで

先生涯学習課(市役所5階 〒286-8585 花崎町760)・☎20-1583

場市民課 募若干名

資パソコン操作と接客ができる人

内窓口案内、窓口でのマイナンバーカードの受け付け・審査・交付など

回月11日程度(日曜日を含む) 午前9時～午後4時または午前10時～午後5時のシフト制

給1,320円～1,370円

期1月19日(月)(必着)まで

先市民課(市役所1階 〒286-8585 花崎町760)・☎20-1525

場障がい者福祉課 募1人

資パソコン操作と接客ができる人

内受け付け、データ入力、書類整理など

回週2日程度(土・日曜日、祝日を除く) 午前9時～午後5時

給1,320円～1,370円

期1月19日(月)(必着)まで

先障がい者福祉課(市役所議会棟1階 〒286-8585 花崎町760)・☎20-1539

預かり保育従事者

場大栄幼稚園 募1人

資幼稚園教諭免許または保育士の資格を持つ人*

内預かり保育中の園児の保育

回週3～5日(土・日曜日、祝日を除く) 午前11時～午後5時15分(幼稚園の長期休業期間は午前9時からシフト制)

給1,620円～1,650円(勤務時間に応じ社会・雇用保険加入と期末・勤勉手当あり)

期1月16日(金)(当日消印有効)まで

先保育課(市役所2階 〒286-8585 花崎町760)・☎20-1607

障害支援区分認定調査員

場障がい者福祉課

募1人

資普通自動車運転免許を持ち、パソコン操作ができる、障がい者支援の経験がある人

内障害支援区分認定調査など

回月～金曜日(祝日を除く) 午前9時～午後5時

給1,630円～1,660円(社会・雇用保険加入と期末・勤勉手当あり)

期1月19日(月)(必着)まで

先障がい者福祉課(市役所議会棟1階 〒286-8585 花崎町760)・☎20-1539

チャレンジドオフィスなりた指導員

場チャレンジドオフィスなりた(市役所議会棟地下1階) 募1人

資障がい者支援施設などで支援の経験がある人

内障がい者の就労支援など

回週4日(土・日曜日、祝日を除く) 午前8時30分～午後5時

給1,560円～1,610円(社会・雇用保険加入と期末・勤勉手当あり)

期1月19日(月)(必着)まで

先障がい者福祉課(市役所議会棟1階 〒286-8585 花崎町760)・☎20-1539

子育て航海術

日時＝2月5日(木)・12日(木)・26日(木)(全3回) 午前10時～正午

会場＝中央公民館

内容＝自分や子どもの気持ちを尊重したコミュニケーションの取り方を学ぶ

対象＝市内在住・在勤で妊娠中の人または小学生以下の子がいる保護者

定員＝12人(応募者多数は抽選)

参加費＝無料

申込方法＝1月19日(月)(必着)までに、はがきまたはEメールで住所・氏名(ふりがな)・電話番号・行事名、託児(1歳～未就学児)利用の有無、託児する子どもの氏名(ふりがな)・生年月日を中央公民館(〒286-0017 赤坂1-1-3 Eメールkominkan@city.narita.chiba.jp)へ。専用フォームからも申し込みます



専用フォーム

※くわしくは同館(☎27-5911、第1月曜日、祝日、1月13日(火)は休館)へ。

お弁当を華やかに

親子でウインナーの飾り切り教室

ウインナーソーセージやハムの飾り切りで動物や花を作ります。

簡単にできるので、親子で参加してみませんか。

日時＝2月7日(土) 午後1時30分～3時30分

会場＝三里塚コミュニティセンター

対象＝小学生と保護者

定員＝8組16人(先着順)

参加費＝無料

持ち物＝エプロン、持ち帰り用の容器

※申し込みは1月7日(水)から同センター(☎40-4880、1月12日を除く月曜日、1月13日(火)は休館)へ。



どんな形にしようかな

みんなおいでよ! なかよしひろば

市では、午前9時～正午、午後1時～4時30分に子ども館・三里塚コミュニティセンター・もりんぴあこうづの一部を市内在住の乳幼児と保護者が自由に遊べる場「なかよしひろば」として開放しています(各施設の休館日を除く)。くわしくは各問い合わせ先へ。

施設名	行事名	期日	時間
子ども館(なかよしひろば) ☎20-6300	誕生日手形・身体測定	毎日	午前9時～正午、午後1時～4時30分
	お正月あそび	1月4日(日)～31日(土)	午後1時～4時30分
	赤ちゃんあつまれ!	1月9日(金)	午後1時20分～2時
	1歳あつまれ!	1月16日(金)	午前10時20分～11時
	読み聞かせ	1月17日(土)	午前11時～11時30分
	栄養相談	1月28日(水)	午前10時30分～11時30分
三里塚コミュニティセンター(三里塚なかよしひろば) ☎37-3922	ハイハイレース	1月29日(木)	午前11時～11時10分
	誕生月の手形取り・フォトスタジオ・身体測定	毎日	午前9時～正午、午後1時～4時30分
	赤ちゃんタイム	1月8日(木)…生後6カ月程度まで 1月15日(木)…生後7～11カ月程度	午前10時～11時30分
	親子でリズム遊び 親子で遊ぼう!	1月22日(木) 1月29日(木)	午前10時45分～11時45分
もりんぴあこうづ(公津の杜なかよしひろば) ☎27-7300	誕生日手形・身体測定	毎日	午前9時～正午、午後1時～4時30分
	おそとひろば	1月9日(金)・22日(木) 1月14日(水)…生後6カ月程度まで	午前10時～11時30分
	Babyタイム	1月19日(月)…1歳程度まで	午後1時30分～3時
	おいで!1歳	1月16日(金)	午前10時～11時
	ペイント遊び	1月18日(日)	午前10時～11時
	ママヨガ	1月20日(火)	午前9時30分～10時30分、午前11時～正午
	お誕生会	1月23日(金)	午前10時～11時
	お楽しみデー「節分」	1月28日(水)	午前10時30分から、午後4時から
	赤ちゃん講座「離乳食」	1月30日(金)	午後1時30分～3時

☆☆乳幼児健診☆☆

健診・相談	期日	受付時間	対象
赤ちゃん相談・4カ月	1月23日(金)	午前9時～午後2時	令和7年9月生まれ
赤ちゃん相談・10カ月	1月26日(月)		令和7年3月生まれ
1歳6カ月児健診	1月 8日(木)	午前9時～午後2時30分	令和6年6月生まれ
2歳児歯科健診	1月15日(木)		令和5年6月生まれ
3歳児健診	1月22日(木)		令和4年7月生まれ
こころの発達相談	1月19日(月)	午前9時～11時	心理発達に心配のある乳幼児
離乳食相談	1月28日(水)	午前9時10分～午後2時	生後4～18カ月の乳幼児の保護者

※会場は保健福祉館です。予約・詳細は健康増進課(☎27-1111)へ。

●母親学級(予約制)

内容＝妊娠・出産に関する話や個別相談など

対象＝初めて妊娠した人

●パパママクラス(予約制)

内容＝赤ちゃん人形を使った育児体験と沐浴講座

対象＝初めて赤ちゃんが生まれる夫婦やその家族

●パパママクッキング(予約制)

内容＝調理実習など

対象＝妊娠16～27週頃の夫婦

※日時などくわしくは健康増進課へ。

こども急病電話相談

☎#8000

午後7時～翌午前8時・年中無休

お知らせ

ホームページで配信中

市の広報映像

市では、広報映像を市ホームページで配信しています。



スマートフォンからも市ホームページ視聴できますので、利用してください。

○なりた知っ得情報…市のお知らせや催し物、生活に役立つ情報、市役所の業務などを紹介

○市長ビデオメッセージ…市の取り組みやイベント情報などをインタビュー形式で紹介

※くわしくは広報課(☎20-1503)へ。

催し物

小中学生の優秀作品がずらり

選挙啓発書き初め展

小中学生から募集した「選挙啓発書き初め展」の推薦・特選作品を展示します。

会場と期間

- 大栄公民館…1月21日(水)～25日(日)
- 下総公民館…1月28日(水)～2月1日(日)
- 市役所1階ロビー…2月4日(水)～9日(月)

時間＝午前9時～午後5時

※くわしくは選挙管理委員会事務局(☎20-1510・総務課内)へ。

お詫びと訂正

広報なりた12月15日号4ページの年末年始のお知らせ「年末年始は市の施設が休みになります」の表に誤りがありました。お詫びして訂正します。

施設名	正	誤
	1/6(火)	1/6(火)
成田エアポート東雲パークゴルフ場	休場	開場
豊住ふれあい健康館	休館	開館

優雅な昼のひとときを

ふれあいコンサート

日時＝1月27日(火) 午後0時10分～0時50分

会場＝市役所6階大会議室

内容＝成田国際高校箏曲部による箏の演奏

入場料＝無料

※鑑賞を希望する人は当日直接会場へ。

くわしくは文化国際課(☎20-1534)へ。

高校生の表現力を堪能

若い芽の作品展

成田国際高校や千葉黎明高校など、近隣11校の高校生による工芸や絵画などの美術作品を展示します。

日時＝1月4日(日)～25日(日) 午前9時～午後7時(25日は午後3時まで)

会場＝もりんぴあこうづ

入場料＝無料

※鑑賞を希望する人は当日直接会場へ。

くわしくは同館(☎27-5252)へ。

子育て

えほんとおそぼう

図書館のおはなし会

絵本の読み聞かせや、わらべ歌を親子で楽しめます。

期日＝1月16日(金)

会場＝市立図書館本館

持ち物＝薄手のハンカチ

0・1歳のおはなしかい

時間＝午前11時～11時30分

対象＝市内在住の0・1歳児と保護者

定員＝12組(初めての人を優先に先着順)

申込方法＝市立図書館

(☎27-2000)へ。同館

ホームページからも申

し込めます



市立図書館
ホームページ

2・3歳のおはなしかい

時間＝午前10時15分～10時45分

対象＝市内在住の2・3歳児と保護者

定員＝15組(先着順)

※参加費は無料です。2・3歳のおはなしかいへの参加を希望する人は当日直接会場へ。くわしくは市立図書館へ。

利用料の一部を補助

幼児教育・保育の無償化

対象＝幼稚園の預かり保育や認可外保育施設などを利用し「保育の必要性の認定」を受けている児童の保護者

対象となる利用料＝10～12月分

請求書配布場所＝各幼稚園、保育課(市役所2階)、

市ホームページ



申請方法＝1月30日(金)(当市ホームページ

日消印有効)までに請求書・領収書・

提供証明書などの必要書類を直接また

は郵送で保育課(〒286-8585 花崎

町760)へ。窓口で申請する場合は印

鑑を持ってきてください

※くわしくは同課(☎20-1607)へ。

ダイラタンシーってなんだろう

科学あそび

水で溶いた片栗粉を強くたたくと固まる「ダイラタンシー」という現象や工作を楽しみます。

日時＝1月18日(日) 午前10時～正午

会場＝子ども館

対象＝小学生

定員＝20人(応募者多数は抽選)

参加費＝200円(材料費)

申込方法＝1月4日(日)～6日(火)の午前10

時～午後5時に子ども

館(☎20-6300)へ。専

用フォームからも申し

込めます



専用フォーム

※くわしくは同館へ。

オリジナルの飾りを作ろう

親子バルーンアート教室

日時＝2月22日(日) 午後2時～4時

会場＝中郷ふるさと交流館

対象＝小学生以下の子どもと保護者

定員＝15組30人(先着順)

参加費＝無料

※申し込みは1月6日(火)～2月13日(金)に

同館(☎33-4075、1月12日を除く月

曜日、1月13日(火)は休館)へ。

スマートフォンで読む「広報なりた」

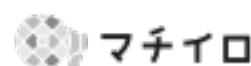

専用アプリを無料でダウンロードできます。

ダンスやゲームを楽しみながら

国際交流サロン

地域に住む外国の人たちと気軽に交流
できるお茶会に参加しませんか。

日時＝1月31日(土) 午後1時～3時30分

会場＝国際文化会館

定員＝20人(先着順)

参加費＝無料

※申し込みは1月7日(水)午前10時から同
館(☎23-1331、1月12日を除く月曜
日、1月13日(火)は休館)へ。

成田について深く学んでみませんか

歴史深掘ゼミ

日時＝2月22日(日) 午後2時～3時30分

会場＝もりんぴあこつづ

テーマ＝成田市の縄文時代

対象＝高校生以上

定員＝16人(先着順)

参加費＝無料

※申し込みは1月5日(月)から、もりんぴ
あこつづ(☎27-5252、第4月曜日は
休館)へ。



お 知 り せ

市内のFM放送局で

ラジオ広報なりた

ラジオ広報なりたは「耳で聴く広報な
りた」として、広報紙に掲載した市から
のお知らせやイベント情報の中から内容
を厳選して放送しています。

ラジオ成田ホームペ
ジでも聴くことができま
す。

通勤中やお昼休みなど
にぜひ聴いてみてくださ
い。

放送局＝ラジオ成田(83.7MHz)

放送日時＝毎日 午前9時～9時5分、正
午～午後0時5分

※くわしくは広報課(☎20-1503)へ。



ラジオ成田
ホームページ

広報なりた

PDF版・電子ブック版

市ホームページで
閲覧できます。



広報なりたが読める

マチイロ

市では「広報なりた」を多くの皆さんに
提供できるよう、スマートフォン用無料
アプリ「マチイロ」で配信しています。こ
のアプリをダウンロードして登録する
と、毎月1日・15日の発行日にお知ら
せが届き、広報紙を読む
ことができます。

右のQRコードから「マ
チイロ」をダウンロード
して利用してください。
※くわしくは広報課(☎20-1503)へ。



マチイロ
ホームページ

さまざまな情報をお届け

成田市公式SNS

LINE

市からのお知らせや市
内のイベント情報、緊急
情報などを配信していま
す。情報を受け取るには、
LINEアプリ内の公式アカウント検索で
「成田市」と検索して友達追加してくださ
い。上のQRコードからも登録できます。

アカウント名＝成田市

LINE ID＝@narita_city

Facebook

市内のイベント情報や
取材した地域行事の様子
などを投稿しています。

アカウント名＝成田市役

所広報課-NaritaCity

ユーザー ID＝@naritacity.koho

Instagram

市内の日常風景や景
観、イベントなどの写真
や動画を投稿していま
す。

アカウント名＝成田市広報課

ユーザー ID＝@narita_city

X

カテゴリーごとにア
カウントを作成し、市か
らのお知らせや市内の
イベント情報などをタイ
ムリーにお届けしています。アカウント
の一覧は市ホームページで確認できま
す。

※くわしくは広報課(☎20-1503)へ。



LINE



Facebook



Instagram



市ホームページ

図書館

今月の休館日＝1日(木・祝)～4日(日)(年始
休館)・5日(月)・13日(火)・19日(月)・26日
(月)・30日(金)(館内整理日)

※12日(月・祝)は本館・公津の杜分館・
三里塚コミュニティセンター図書室のみ
開館します(午前9時30分～午後5時)。

本館・公津の杜分館は火～金曜日は午
前9時30分～午後7時(本館2階参考資
料室は午後5時15分まで)、土・日曜日
は午後5時まで開館しています。

航空機騒音測定結果

令和7年11月分(単位:デシベル)

測定局	Lden	測定局	Lden	測定局	Lden
竜台	56.7	磯部	59.2	猿山	45.9
北羽鳥	58.0	水掛	57.2	滑川	53.1
北羽鳥北部	58.1	荒海	62.4	新川	57.5
長沼	58.6	荒海橋本	63.0	西大須賀	57.5
押畑	53.5	飯岡	61.2	高倉	59.8
馬場	57.5	久住小	58.3	幡谷	57.0
遠山小	59.7	芦田(NAA)	59.3	内宿	50.8
本三里塚	59.7	芦田	63.6	土室(県)	62.8
三里塚小	60.2	大生	61.8	土室(NAA)	52.1
御料牧場 記念館	57.4	赤荻	61.6	成毛	57.0
		西和泉	65.0	大室北	41.7
三里塚 ソーラー	66.1	東和泉	60.0	大室	52.7
		野毛平	62.3	大室(NAA)	51.5
本城	59.0	小泉	60.2	新田(NAA)	56.7
南三里塚	58.9	堀之内	60.4	新田	58.1

色文字は、騒防法第一種区域(基準値:
Lden62デシベル以上)に設置された測定
局を示します。

※航空機騒音評価指標のLdenは、時間帯補正
等価騒音レベルのことで、航空機騒音をエ
ネルギーとして加算し、夕方や夜間の値には
重み付けを行います。この
数値は速報値です。旧指
標であるWECPNLの速報
値は、市ホームページに掲載しています。くわしくは
空港対策課(☎20-1521)へ。市ホームページ



伝言板

MessageBoard



募

集

布草履を作ろう

リサイクル教室

使わなくなった木綿の布を再利用して布草履を作ります。講師が丁寧に教えるので気軽に参加してみませんか。

日時=2月6日(金) 午前10時~午後3時

会場=リサイクルプラザ

定員=10人(初めての人を優先に先着順)

参加費=無料

持ち物=木綿の布切れ50本(1本当たり5cm×80cm)、裁縫道具、はさみ、座布団

※申し込みはリサイクルプラザ(☎36-1000、祝日は休館)へ。

仕込みの工程を体験

味噌づくり講習会

日時=2月13日(金) 午前9時~11時、午後1時30分~3時30分

会場=農産物加工施設(一坪田)

内容=みそ5kgを仕込む

対象=市内在住の20歳以上の人

定員=各10人(応募者多数は抽選)

参加費=3,000円(材料費)

持ち物=持ち帰り用の容器、長靴

申込方法=1月21日(火)(必着)までに、はがきまたはEメールで住所・氏名・電話番号・希望する時間を農政課(〒286-8585 花崎町760 Eメールnosei@city.narita.chiba.jp)へ

※くわしくは同課(☎20-1542)へ。



伝統的な製法を学んで

再就職に向けて

潜在看護師復職支援講習会

日時=2月10日(火) 午前9時30分~午後4時

会場=国際医療福祉大学成田キャンパス

内容=最新の医療・看護の動向を知り、再就職に必要な知識・技術を習得する

対象=看護師の資格を持ち、市内で復職したい人

定員=10人(応募者多数は選考)

参加費=無料

申込方法=2月2日(月)までに専用フォームから申し込む



専用フォーム

※託児を受け付けます。くわしくは商工振興企業立地課(☎20-1622)へ。

ペットと楽しく暮らすために

犬のしつけ方教室

日時=1月29日(木)、2月26日(木)、3月26日(木) 午前10時~正午

会場=県動物愛護センター(富里市)

内容=しつけの基本となる犬の本能と習性を学ぶ

対象=犬を飼っているまたは飼いたい人

定員=各10人(先着順)

参加費=無料

※申し込みは同センター(☎93-5711)へ。

掘り出し物が見つかるかも

リサイクル品の販売

販売しているリサイクル品は丁寧に修理されているので活用してみませんか。

日時=1月8日(木)~11日(日) 午前9時~午後4時

会場=リサイクルプラザ

リサイクル品=自転車、家具類

価格(1点当たり)=5,000円以内

対象=市内在住で品物を持ち帰ることができる人(希望者には建物1階までの運送を有料で行います)

申込方法=運転免許証などの本人確認ができる物を持って、リサイクルプラザにある申込用紙を提出

抽選日=1月13日(火)(当選者にはがきで通知)

※申し込みのなかった品物は13日午後1時から即売します。くわしくはリサイクルプラザ(☎36-1000)へ。

いざという時に備えて

防災講演会

日時=2月7日(土) 午後2時~3時30分

会場=市役所6階大会議室

テーマ=南三陸から「未来」へ贈る言葉

講師=伊藤俊さん(南三陸ひとtomoni 代表理事)

定員と参加費=100人(先着順)・無料

申込方法=1月30日(金)までに電話またはEメールで氏名・電話番号・講演会

名を危機管理課(☎20-1523 Eメールkikika.nri@city.narita.chiba.jp)へ。専用フォームからも申し込めます



専用フォーム

※手話通訳・要約筆記があります。くわしくは同課へ。

コーヒーの香りに包まれて

ラテアート教室

日時=2月9日(月) 午前10時30分~正午、午後0時30分~2時

会場=中央公民館

内容=家でも簡単に楽しめるラテアートを学ぶ

対象=市内在住・在勤・在学の18歳以上の人

定員=各12人(応募者多数は抽選)

参加費=600円(材料費)

申込方法=1月15日(木)までに、はがきまたはEメールで住所・氏名(ふりがな)・年齢・電話番号・市外在住の人は勤務先や学校名・行事名・希望する

時間を中央公民館(〒286-0017 赤坂1-1-3 Eメールkominkan@city.narita.chiba.jp)へ。専用フォームからも申し込めます



専用フォーム

※くわしくは同館(☎27-5911、第1月曜日、祝日、1月13日(火)は休館)へ。



自分だけの一杯を

国際医療福祉大学成田病院が開催 糖尿病教室

生活習慣を見直すきっかけづくりとして、糖尿病ではない人や健康に関心のある人も参加できます。

日時＝1月24日(土) 午後1時～3時

会場＝国際医療福祉大学成田病院

内容＝糖尿病の予防や治療、食事、運動などについて、医師・看護師・薬剤師・管理栄養士・リハビリテーションスタッフなどが分かりやすく解説する

講師＝大竹直さん(同病院糖尿病・代謝・内分泌内科医師)ほか

定員と参加費＝50人(先着順)・無料

※申し込みは同病院(☎35-5600)へ。

講義と演習を通して学ぶ

介護者教室

かむ・飲み込む・話すなどの機能が低下した状態「オーラルフレイル」についてや、安全な食事介助の方法、食事の工夫などを講義や演習を通して学びます。

日時＝2月6日(金) 午前10時～11時30分

会場＝市役所6階中会議室

講師＝伊藤太枝子さん(国際医療福祉大学成田病院言語聴覚士)

対象＝市内在住・在勤・在学の人

定員と参加費＝30人(先着順)・無料

持ち物＝ゼリーまたはヨーグルト、個包装のお菓子、スプーン、飲み物

申込方法＝2月5日(木)ま

で介護保険課(☎20-

1545)へ。専用フォー

ムからも申し込みます

※くわしくは同課へ。



専用フォーム

健康寿命を延ばすトレーニング法も

社会福祉大会

日時＝2月7日(土) 午後1時～4時

会場＝保健福祉館

内容＝福祉に関する作文コンクール最優秀作品の発表、谷本道哉さん(順天堂大学大学院スポーツ健康科学研究科教授)による「いつまでもいきいき元気!健康寿命を延ばす簡単筋トレ法」をテーマにした講演など

※参加費は無料です。参加を希望する人は当日直接会場へ。くわしくは成田市社会福祉協議会(☎27-7755)へ。

専門家から学ぶ

成田赤十字病院公開健康講座

日時＝1月31日(土) 午後2時～3時30分

会場＝赤坂ふれあいセンター

テーマ＝前立腺がんのい・ろ・は～前立

腺がんの基礎知識

講師＝吉田一樹さん(成田赤十字病院第三泌尿器科部長)

定員＝80人(先着順)

参加費＝無料

申込方法＝1月6日(火)か

ら同病院社会課(☎

22-2311 内線7508)

へ。同病院ホームペー

ジからも申し込みます

※くわしくは同病院社会課へ。



成田赤十字病院
ホームページ

健康を考えた生活習慣を

はたちの皆さんへ

未来の目標に向かって進んでいくために、健康は何よりも大切です。大人として、自身の健康管理も含めた責任ある行動が求められます。

喫煙は健康と周囲への配慮を

喫煙をすると、がんや心筋梗塞、脳卒中の原因となり、女性是不妊や流産、早産などのリスクが高まります。

また、喫煙開始年齢が早いほど、その健康被害は大きく、ニコチン依存度も強くなるとされています。

喫煙は自分だけでなく、受動喫煙によって周りの人にも健康被害を及ぼします。

飲酒は節度を守って

過度の飲酒は食生活が偏り、肥満や肝臓病の原因になるほか、急性アルコール中毒やアルコール依存症になる危険性があり、注意が必要です。

社会の一員として将来の自分や周囲の人の健康を考えた行動を心掛けましよう。

※くわしくは健康増進課(☎27-1111)へ。



献血にご協力ください

【成田市第2駐車場(薬師堂前)】1月2日(金)～5日(月) 午前10時～正午、午後1時30分～4時

【イオンモール成田】1月5日(月)・11日(日)・12日(月・祝)・24日(土) 午前10時～11時30分、午後1時～4時30分

【保健福祉館】1月21日(水) 午前9時30分～午後4時15分

※くわしくは千葉県赤十字血液センター千葉港事業所事業課(☎043-241-8332)へ。

一般健康相談

【こころの健康相談(予約制)】

1月19日(月)・28日(水) 午後1時30分～2時30分、午後3時～4時(19日は午後1時30分～3時)

※会場は保健福祉館です。予約・詳細は健康増進課(☎27-1111)へ。

成田市 医療相談ほっとライン

専門の医療スタッフが、24時間年中無休、無料で相談に応じます。

☎0120-24-1130

日曜祝日診療機関

都合により休診する場合があります。来診前に電話で問い合わせてください。

成田病院(午前中・押畑・☎22-1500)

藤倉クリニック(第2・4日曜日の午前中・幸町・☎22-1158)

ひらの内科(日曜日の午前中・ウイング土屋・☎23-8070)

なりた内科・脳神経内科(日曜日の午前中・ウイング土屋・☎33-7342)

なのはなクリニック(日曜日と祝日の午前中・吉岡・☎49-0533)

成田国際空港クリニック(空港内・☎050-3196-5701)

成田国際空港第2クリニック(日曜日・空港内・☎070-3349-8080)

急病診療所 ☎27-1116

赤坂1-3-1(保健福祉館敷地内)

受付日時	診療科目
毎日(休診日なし)	内 科
午後7時～10時45分	小児科
日曜日、祝日、振替休日、8月13日～15日、12月29日～1月3日	内 科
午前10時～午後4時45分	小児科
	外 科
祝日(日曜日を除く)、振替休日、8月13日～15日、12月29日～1月3日	歯 科
午前10時～午後4時45分	

※症状や年齢によって対応が難しい場合があります。電話は受付時間の15分前から受け付けていますので、事前に連絡してください。

福祉と健康

Health and Welfare

更新手続きを忘れずに

指定難病等見舞金

市では、指定難病や小児慢性特定疾病などで治療を受けている人に、見舞金を支給しています。指定難病等見舞金を支給中の人は、受給者証の更新ごとに手続きが必要です。保健所から交付された新しい受給者証を持って、障がい者福祉課(市役所議会棟1階)または下総・大栄支所で手続きしてください。専用フォームから手続きできます。

支給額(月額)=5,000円

支給月=4・10月

※くわしくは障がい者福祉課(☎20-1539)へ。



専用フォーム

財産や権利を守るために

成年後見制度講演会

成年後見制度は、認知症や知的・精神障がいなどにより判断能力が十分でない人のための権利や財産を守る仕組みです。成年後見支援センターの相談員が、制度の目的や手続きについて分かりやすく解説します。

日時=1月21日(水) 午前10時~正午

会場=市役所6階中会議室

定員=30人(オンライン配信は70人。先着順)

参加費=無料

申込方法=1月19日(月)ま

でに障がい者福祉課(☎

20-1539)へ。専用フォー

ムからも申し込みます。

手話通訳・要約筆記を希望する人は1月16日(金)までに同課へ

※くわしくは同課へ。



専用フォーム

税の申告用に発行

おむつ使用確認書

介護などで使用したおむつ代を医療費控除の対象とする場合は、医療費控除の明細書と医師が発行するおむつ使用証明書の提出が必要です。介護保険の要介護認定を受けていて、次の要件に当てはまる場合、おむつ使用証明書の代わりに市が発行するおむつ使用確認書を使用して控除を受けられます。初めて申告する場合は要件が異なりますので、介護保険課(☎20-1545)へ確認してください。

要件=市が保有する要介護認定に関する資料(主治医意見書)から、寝たきり状態にあり、尿失禁への対応としてカテーテルを使用しているまたは尿失禁が発生する可能性があることを確認できる

※くわしくは、おむつ使用確認書の交付については介護保険課、医療費控除については市民税課(☎20-1513)へ。



風邪の予防に 免疫力向上レシピ

「サケと野菜のカレーマヨネーズ焼き」

サケには「アスタキサンチン」という成分が豊富に含まれます。抗酸化力が強く、疲労や病気の原因となる活性酸素を抑える力があります。

また、免疫機能を正常に保つ働きのあるビタミンDも多く含まれているため、感染症などの予防にも効果があります。

材料(2人分)

サケ……………2切れ(160g)
酒……………小さじ1
ハクサイ……………80g
ニンジン……………20g
シメジ……………40g
長ネギ……………40g
カレー粉……………小さじ2/3
マヨネーズ……………大さじ1・1/3
A プレーンヨーグルト…大さじ1
塩……………小さじ1/6
砂糖……………ひとつまみ

作り方

- ①サケに酒を振っておく
- ②ハクサイの芯は2cm×5cmの短冊切りにして、葉はざく切りにする。ニンジンは3cmの長さの短冊切りにする
- ③シメジは石づきを除いて小房に分け、長ネギは5mm幅の斜め切りにする
- ④ボウルにAを合わせ、②③を入れて和える
- ⑤アルミホイルに①を置いて④を乗せて包み、トースターで20分ほど焼く

アレンジポイント

お正月にはニンジンを梅の形に型抜きして飾ると、華やかになります。ハクサイの代わりにモヤシやカット野菜を使うと手軽に作れます。アルミホイルをクッキングシートに代えて、電子レンジ(600W4分)で加熱すると時短になります。



【栄養価(1人分)：エネルギー 183kcal・たんぱく質 19.6g・脂質 9.7g・食塩相当量 0.9g】

※くわしくは健康増進課(☎27-1111)へ。



成田市のホームページ



<https://www.city.narita.chiba.jp>

11 友人との再会を喜んで
(成人式)

日	月	火	水	木	金	土
12/28	29	30	31	1 元日 コンビニ交付サービスの休止(3日まで) 成田山周辺交通規制(31日まで)	2 献血(P18)	3 献血(P18)
4 お正月あそび(P14) 若い芽の作品展(P15) 献血(P18)	5 小寒 市役所などが業務開始 献血(P18)	6	7	8 赤ちゃんタイム(P14) リサイクル品の販売(P17)	9 赤ちゃんあつまれ!(P14) おそとひろば(P14)	10
11 成人式(正午・NRT Central Square Popo Park(旧成田空港第2旅客ターミナルビル前中央広場)) 献血(P18)	12 成人の日 献血(P18)	13	14 Babyタイム(P14)	15	16 1歳あつまれ!(P14) おいで!1歳(P14) 0・1歳のおはなしかい(P15) 2・3歳のおはなしかい(P15)	17 読み聞かせ(P14)
18 ペイント遊び(P14) 科学あそび(P15)	19 こころの発達相談(P14) こころの健康相談(P18)	20 大寒 ママヨガ(P14)	21 選挙啓発書き初め展(P15) 献血(P18) 成年後見制度講演会(P19)	22 親子でリズム遊び(P14)	23 お誕生会(P14)	24 成田楽市(午前8時・卸売市場) 糖尿病教室(P18) 献血(P18)
25	26	27 ふれあいコンサート(P15)	28 栄養相談(P14) お楽しみデー「節分」(P14) 離乳食相談(P14)	29 ハイハイレース(P14) 親子で遊ぼう!(P14)	30 赤ちゃん講座「離乳食」(P14)	31 国際交流サロン(P16) 成田赤十字病院公開健康講座(P18)

*休日窓口サービスは午前8時30分～午後5時15分。市民課(18日はマイナンバーカード関連業務停止)・保険年金課・市民税課・資産税課・納税課・子育て支援課の一部業務のみ
*QRコードは(株)デンソーウェブの登録商標です
*本紙は12月18日時点の情報を掲載しています。最新情報は各ページの問い合わせ先や市ホームページで確認してください

27 火 ふれあいコンサート

日時＝1月27日(火) 午後0時10分～0時50分
会場＝市役所6階大会議室
内容＝成田国際高校(そうりょう)争(こと)の演奏
入場料＝無料
※詳細は15ページで確認してください



優雅な音色に癒やされて

市の人口

11月末日現在()内は前月比

人口	133,459	(-85)
男	66,615	(-8)
女	66,844	(-77)
世帯数	68,877世帯	(-15)

リサイクル適性

この印刷物は、印刷用の紙へリサイクルできます。

広報なりたは、グリーン購入法に基づく基本方針の判断基準を満たす用紙、誰にでも読みやすいUD(ユニバーサルデザイン)フォントを使用しています。

編集後記

明けましておめでとうございます。お正月に食べる物といえば、年神様をもてなすおせち料理が定番ですが、家庭や地域によって中身は違うものの、その具材一つ一つには意味があります。諸説ありますが、例えばエビには「腰が曲がるまで長生きできますように」、昆布巻きには「よるこぶことがたくさんありますように」など。私も巻物に似た形の伊達巻や黒豆を食べて「知識」を増やし、「元気に」「まめ」に取材していきたいと思います。今年も広報課一同どうぞよろしくお祈りします。