成田都市計画　用途地域の変更　新旧対照図

新旧対照図

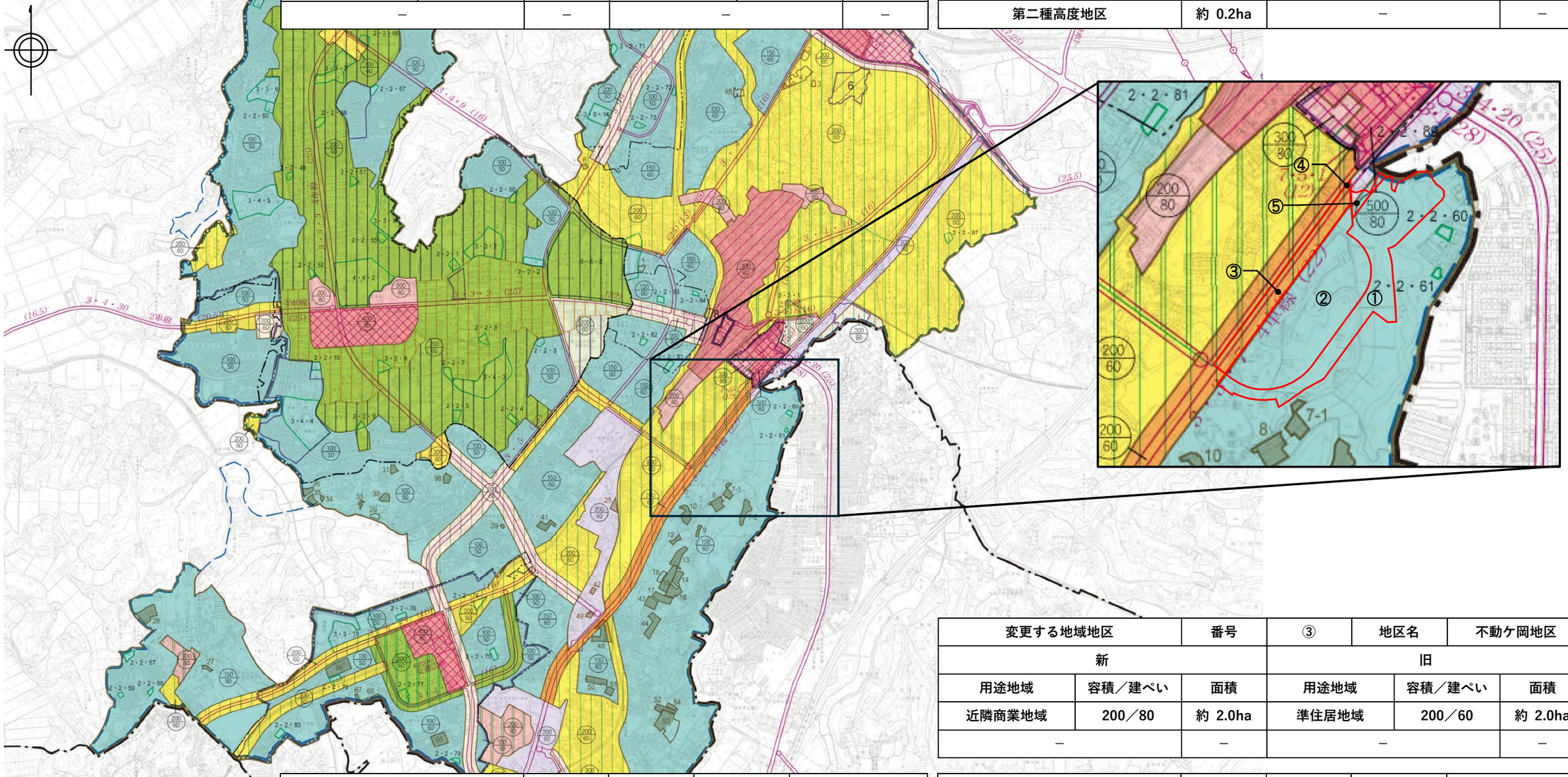

変更する地域地区		番号	④	地区名	不動ケ岡地区
新			旧		
用途地域	容積／建ぺい	面積	用途地域	容積／建ぺい	面積
準工業地域	200／60	約 0.02ha	準住居地域	200／60	約 0.02ha
－		－	－		－

変更する地域地区		番号	⑤	地区名	不動ケ岡地区
新			旧		
用途地域	容積／建ぺい	面積	用途地域	容積／建ぺい	面積
第一種住居地域	200／60	約 0.2ha	準工業地域	200／60	約 0.2ha
第二種高度地区		約 0.2ha	－		－

変更する地域地区		番号	③	地区名	不動ケ岡地区
新			旧		
用途地域	容積／建ぺい	面積	用途地域	容積／建ぺい	面積
近隣商業地域	200／80	約 2.0ha	準住居地域	200／60	約 2.0ha
－		－	－		－

変更する地域地区		番号	②	地区名	不動ケ岡地区
新			旧		
用途地域	容積／建ぺい	面積	用途地域	容積／建ぺい	面積
近隣商業地域	200／80	約 6.7ha	第一種低層住居専用地域	150／60	約 6.7ha
－		－	－		－

変更する地域地区		番号	①	地区名	不動ケ岡地区
新			旧		
用途地域	容積／建ぺい	面積	用途地域	容積／建ぺい	面積
第一種住居地域	200／60	約 5.4ha	第一種低層住居専用地域	150／60	約 5.4ha
第二種高度地区		約 5.4ha	－		－

凡　例	
	変更区域