成田市都市計画図

成田都市計画　区域区分
都市的未利用地整序方針図
図面11
縮尺　1/25,000
成田市

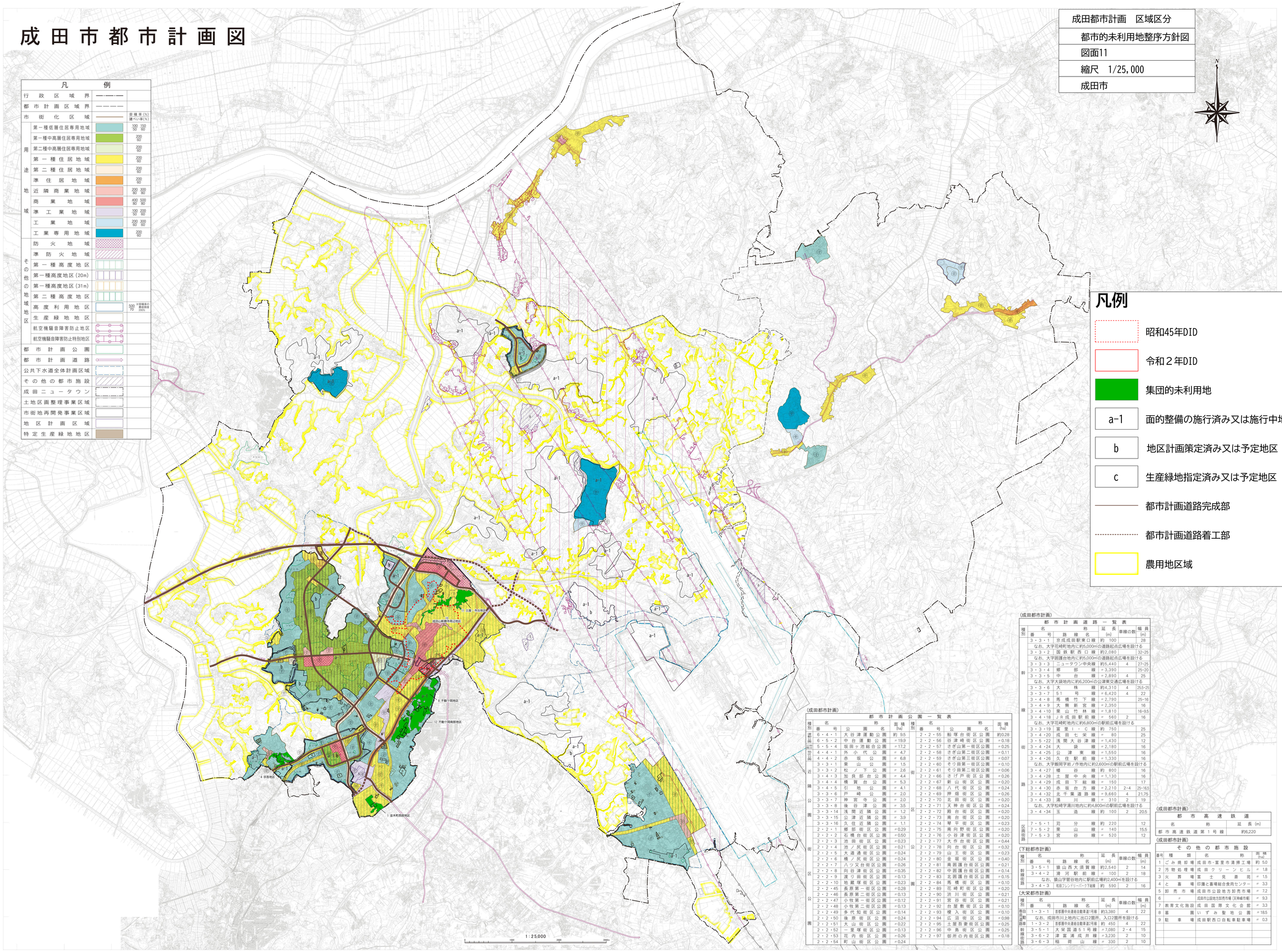

(成田都市計画)

都市計画公園一覧表

種別	番号	名称	公園名	面積(ha)
運動公園	6・4・1	大谷津運動公園	約 9.5
	6・5・2	中台運動公園	〃 19.9
総合公園	5・5・4	坂田ヶ池総合公園	〃 17.2
近隣公園	4・4・1	外小代公園	〃 4.7
	4・4・2	赤坂公園	〃 6.8
	3・3・1	栗山公園	〃 1.5
	3・3・2	松ノ下公園	〃 2.6
	3・4・3	加良部台公園	〃 4.4
	3・4・4	橋賀台公園	〃 5.3
	3・4・5	引地公園	〃 4.1
	3・3・6	戸崎公園	〃 2.0
	3・3・7	神宮寺公園	〃 2.0
	3・3・8	後谷津公園	〃 3.5
	3・3・14	浅間近隣公園	〃 1.2
	3・3・15	公津近隣公園	〃 3.9
	3・3・16	久住近隣公園	〃 1.1
街区公園	2・2・1	郷部街区公園	〃 0.29
	2・2・2	石橋台街区公園	〃 0.50
	2・2・3	池田街区公園	〃 0.23
	2・2・4	池ノ尻街区公園	〃 0.21
	2・2・5	大道通街区公園	〃 0.24
	2・2・6	橋ノ尻街区公園	〃 0.24
	2・2・7	八ツ又台街区公園	〃 0.26
	2・2・8	向谷津街区公園	〃 0.35
	2・2・9	渡り田街区公園	〃 0.13
	2・2・10	地蔵塚街区公園	〃 0.23
	2・2・45	長原第一街区公園	〃 0.28
	2・2・46	長原第二街区公園	〃 0.13
	2・2・47	小牧第一街区公園	〃 0.12
	2・2・48	小牧第二街区公園	〃 0.13
	2・2・49	多代知街区公園	〃 0.14
	2・2・50	後原街区公園	〃 0.24
	2・2・51	大山街区公園	〃 0.22
	2・2・52	一里塚街区公園	〃 0.13
	2・2・53	花内街区公園	〃 0.26
	2・2・54	町山街区公園	〃 0.24
	2・2・55	船塚台街区公園	約 0.28
	2・2・56	谷津崎街区公園	〃 0.18
	2・2・57	さぎ山第一街区公園	〃 0.25
	2・2・58	さぎ山第二街区公園	〃 0.11
	2・2・59	さぎ山第三街区公園	〃 0.07
	2・2・60	そり田第一街区公園	〃 0.10
	2・2・61	そり田第二街区公園	〃 0.06
	2・2・66	さげ戸街区公園	〃 0.26
	2・2・67	新山街区公園	〃 0.20
	2・2・68	八代街区公園	〃 0.24
	2・2・69	押畑街区公園	〃 0.26
	2・2・70	北田街区公園	〃 0.20
	2・2・71	天神台街区公園	〃 0.24
	2・2・72	殿台街区公園	〃 0.20
	2・2・73	南台街区公園	〃 0.20
	2・2・74	琴平街区公園	〃 0.23
	2・2・75	南向野街区公園	〃 0.20
	2・2・76	小谷津街区公園	〃 0.20
	2・2・77	大作台街区公園	〃 0.44
	2・2・78	向台街区公園	〃 0.32
	2・2・79	山王街区公園	〃 0.23
	2・2・80	金堀街区公園	〃 0.40
	2・2・81	南囲護台街区公園	〃 0.21
	2・2・82	中囲護台街区公園	〃 0.14
	2・2・83	北囲護台街区公園	〃 0.15
	2・2・84	馬橋街区公園	〃 0.10
	2・2・89	花崎町街区公園	〃 0.20
	2・2・90	渋川街区公園	〃 0.21
	2・2・91	宮谷街区公園	〃 0.21
	2・2・92	台屋敷街区公園	〃 0.10
	2・2・93	横入街区公園	〃 0.10
	2・2・94	広沼街区公園	〃 0.98
	2・2・95	土屋吾妻街区公園	〃 0.25
	2・2・96	中島街区公園	〃 0.25
	2・2・97	御所の内街区公園	〃 0.18

(成田都市計画)

都市計画道路一覧表

種別	番号	名称 路線名	延長(m)	車線の数	幅員(m)
幹線街路	3・3・1	京成成田駅東口線	約 100		28
	なお、大字花崎町地内に約5,000㎡の道路起点広場を設ける				
	3・3・2	国鉄駅西口線	約2,080		32~25
	なお、大字囲護台地内に約5,000㎡の道路起点広場を設ける				
	3・3・3	ニュータウン中央線	約5,440	4	27~25
	3・3・4	郷部線	〃3,390		25~20
	3・3・5	中台線	〃2,890	4	25
	なお、大字大袋地内に約6,200㎡の公津東交通広場を設ける				
	3・3・6	大株線	約4,310	4	25.5~25
	3・3・7	51号線	〃6,420	4	22
	3・4・8	馬橋竹下線	〃2,790		25~16
	3・4・9	大無新宮線	〃2,350		16
	3・4・10	栗山竹林線	〃1,810		16~9.5
	3・4・18	ＪＲ成田駅前線	〃 560	2	16
	なお、大字花崎町地内に約6,800㎡の駅前広場を設ける				
	3・3・19	富里ｉ・Ｃ線	約 750		25
	3・4・20	成田七栄線	〃 80		25
	3・5・22	浅間大谷津線	〃1,430		12
	3・4・24	大袋線	〃2,180		16
	3・4・25	公津東線	〃1,550		16
	3・4・26	久住駅前線	〃1,330		16
	なお、大字飯岡字岩ノ作地内に約2,600㎡の駅前広場を設ける				
	3・4・27	橋谷線	約 800		16
	3・4・28	土屋中央線	〃1,130		16
	3・4・29	成田下総線	〃 150		17
	3・4・30	赤坂台方線	〃2,210	2~4	25~16.5
	3・4・32	北千葉道路線	〃8,660	4	21.75
	3・4・33	湯川線	〃 310	2	19
	なお、大字松崎字湯川地内に約4,800㎡の駅前広場を設ける				
	3・4・34	玉造線	約 100	2	20.5
区画街路	7・5・1	苅分線	約 220		12
	7・5・2	栗山線	〃 140		15.5
	7・5・3	宮谷線	〃 520		12

(成田都市計画)

都市高速鉄道

名称	延長(m)
都市高速鉄道第１号線	約6,220

(成田都市計画)

その他の都市施設

番号	種類	名称	面積(ha)
1	ごみ焼却場	成田市・富里市清掃工場	約 5.0
2	汚物処理場	成田クリーンヒル	〃 1.8
3	火葬場	富士見墓苑	〃 1.5
4	と畜場	印旛と畜場組合食肉センター	〃 3.3
5	卸売市場	成田市公設地方卸売市場	〃 7.2
6	〃	成田市公設地方卸売市場（北囲護市場）	〃 9.3
7	教育文化施設	成田国際文化会館	〃 3.3
8	墓園	いずみ聖地公園	〃 18.5
9	駐車場	成田駅西口自転車駐車場	〃 0.3

(下総都市計画)

種別	番号	名称 路線名	延長(m)	車線の数	幅員(m)
幹線街路	3・5・1	猿山西大須賀線	約2,540	2	14
	3・4・2	滑河駅前線	〃 100	2	18
	なお、猿山字鍋谷地内に駅前広場約2,400㎡を設ける				
	3・4・3	和田フレンドリーパーク下総線	約 590	2	16

(大栄都市計画)

種別	番号	名称 路線名	延長(m)	車線の数	幅員(m)
専用自動車道路	1・3・1	首都圏中央連絡自動車道1号線	約3,380	4	22
	なお、成田市川上地内に出口2箇所、入口2箇所を設ける				
	1・3・2	首都圏中央連絡自動車道2号線	約 450	4	22
幹線街路	3・5・1	大栄国道51号線	〃7,080	2・4	15
	3・6・2	津富浦成井線	〃3,230	2	10
	3・6・3	稲荷山線	〃 330	2	10

1. 平成28年修正　1/10,000成田市全図より縮小編集

京葉測量株式会社調製

原製　株式会社 武揚堂　東京都千代田区神田三崎町2-18-2 第3ビル3F 電話03-3263-7534