

# 困りごと・悩みごと相談室

一人で悩んでいないで相談してみませんか？

相談は無料で秘密は厳守されます。この機会に日頃感じている疑問や悩みを相談してみたいはかがですか。

心の健康、応援します

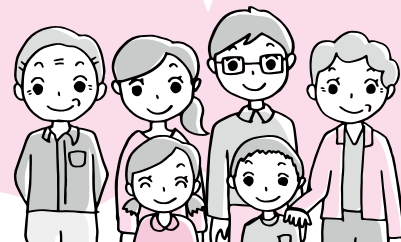

※期日中の12:00~13:00は相談を実施していません。

## 5月の相談日

| 相談名                           | 期日                               | 時間                                 | 場所   | 問い合わせ先  |
|-------------------------------|----------------------------------|------------------------------------|--|---|
| 市民生活相談(離婚・相続・相隣関係・金銭貸借など)     | 月・金曜日                            | 9:00~16:00                         | 市役所2階市民相談室   | 市民協働課<br>☎20-1507   |
| 弁護士法律相談(予約制)                  | 1日(水)・8日(水)・15日(水)・22日(水)・26日(日) | 13:00~16:00                        | ※各相談の受け付けは、終了時間の30分前まで(午前の受け付けは11時30分まで)。予約制の相談は、予約の時間までに来てください。税務相談と不動産相談は、当日の午前9時30分から市民協働課で整理券を配布します。 | ※法人からの相談は受けません。内容や当日の混雑状況によっては相談を受けられない場合があります。弁護士法律相談(同年度中に相談は2回まで)の6月分の予約は5月29日(水)から受け付けます。 |
| 女性のための相談(DV含む・予約制)            | 木曜日                              | 10:00~16:00                        |  |   |
| 税務相談                          | 21日(火)                           | 10:00~15:00                        |  |   |
| 不動産相談                         | 21日(火)                           | 10:00~12:00                        |  |   |
| もめごと・なやみごと・苦情相談(人権・行政相談)      | 28日(火)                           | 10:00~15:00                        |  |   |
| 司法書士法律相談                      | 15日(水)                           | 18:00~20:00                        | もりんぴあこうづ   | 千葉司法書士会佐倉支部<br>白井さん☎043-488-4633  |
| 司法書士による電話相談                   | 月・水・土曜日                          | 月・水曜日14:00~17:00<br>土曜日10:00~15:00 | 電話相談のみ<br>(☎0120-971-438)  | 千葉司法書士会<br>☎043-246-2666  |
| 法務局登記手続案内(相続・抵当権抹消など、予約制)     | 月~金曜日                            | 9:00~16:00                         | 電話案内のみ   | 法務局成田出張所<br>☎23-2313  |
| 土地家屋調査士登記相談(土地境界・分筆・新築建物登記など) | 8日(水)                            | 9:00~12:00                         | 法務局成田出張所   | 千葉県土地家屋調査士会印旛支部 内田さん<br>☎043-308-5290   |
| 住宅無料耐震相談(予約制)                 | 19日(日)                           | 9:00~16:00                         | 市役所5階501会議室(午後は自宅でも可)  | 建築住宅課 ☎20-1564  |
| 子育て中の人の職業相談                   | 月~金曜日                            | 8:30~17:00                         | 市役所2階マザーズコーナー  | ハローワーク成田マザーズコーナー ☎20-0567   |
| 消費生活相談                        | 月~金曜日                            | 9:00~16:30                         | 市役所3階消費生活センター  | 消費生活センター☎23-1161  |
| 事業承継に関する相談(予約制)               | 15日(水)                           | 10:00~16:00                        | 商工会館2階相談室  | 商工会議所 ☎22-2101  |
| 若者の就労相談(予約制)                  | 月~金曜日                            | 10:00~17:00                        | 勤労会館   | ちば北総地域若者サポートステーション ☎24-7880   |
| 社労士による年金相談                    | 8日(水)・22日(水)                     | 10:00~15:00                        | 市役所1階相談室   | 保険年金課 ☎20-1547  |
| 交通事故相談(予約制)                   | 7日(火)                            | 10:00~15:00                        | 市役所2階相談室   | 交通防犯課 ☎20-1527  |
| 障がい者相談                        | 第4日曜日と祝日を除く毎日                    | 月~金曜日9:00~19:30<br>土・日曜日9:00~18:00 | 保健福祉館  | ほっとすまいるセンター<br>☎27-1106   |
| 心配ごと相談                        | 木曜日                              | 13:00~16:00                        | 保健福祉館  | 成田市社会福祉協議会<br>☎27-7755  |
| くらしと就労相談                      | 月~金曜日                            | 8:30~17:15                         | 商工会館1階   | 暮らしサポート成田<br>☎20-3399   |
| 家庭児童相談                        | 月~金曜日                            | 9:00~16:00                         | 市役所2階こども家庭センター   | 子育て支援課 ☎20-1538   |
| 就学相談(予約制)*1                   | 月~金曜日                            | 9:00~17:00                         | 教育センター   | 教育センター ☎20-2922   |
| 教育相談(予約制)*2                   | 火曜日                              | 9:00~16:00                         | 教育センター   | 教育センター ☎20-2922   |
| 不登校相談*2                       | 月~金曜日                            | 9:00~17:00                         | ふれあいる一む21  | ふれあいる一む21<br>☎20-1414   |
| 学校教育全般・いじめ相談*2                | 月~金曜日                            | 9:00~17:00                         | 教育指導課(市役所5階)   | 教育指導課 ☎20-1582  |
| スクールソーシャルワーカーへの相談*2           | 月・火・木・金曜日                        | 9:00~17:00                         | 教育センター   | 教育センター ☎20-2922   |
| 教育相談(家庭教育・青少年教育)              | 月~金曜日                            | 9:00~17:00                         | 教育センター   | 教育相談室 ☎22-5100  |
| 農地・農政相談(予約制)                  | 1日(水)                            | 8:30~11:30                         | 下総支所   | 農政課 ☎20-1542  |
|                               |                                  | 13:30~16:30                        | 大栄支所   |   |

\*1 対象は年長~中学生とその保護者

\*2 対象は小中学生とその保護者