

NARITA

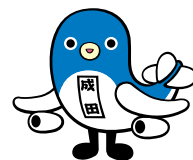

3年ぶりの晴れ舞台

宗吾霊堂で行われた「御待夜祭」。そろいの法被に身を包んだ若者たちは、この時を待ちわびていたかのように若者頭の指揮で一斉に踊り出しました。(9月3日、11ページに関連記事)

主な内容

中学生議会	2
新型コロナウイルスワクチン	7
私立幼稚園の園児募集	21

若い視点から鋭い質問の数々



壇上で質問する



議長を務めた遠藤莉乃さん



投票で議長を選出

中学生に議会の役割や仕組みを学んでもらい、市政に対する関心を深めてもらおうと「中学生議会」が8月17日に市議会議場で開催されました。昨年度に引き続き感染症の拡大防止対策を図りながら、参加校を例年の約半数とし、市内6つの中学校から代表12人が出席。議長選挙で選ばれた議長役の生徒の議事進行により、地域の身近な問題から市の将来に関することまで、中学生の視点からさまざまな質問が出されました。今回は各議員の主な質問とそれに対する答弁の一部を紹介します。

市の国際化施策について

西中学校

小中学校での英語教育における「コミュニケーション能力の育成」の具体的な手立てをどのように考えていますか。

【教育長】市では、文部科学省から「教育課程特例校」に認定されて、特別な教育課程に基づき、英語教育を行っています。具体的には、小学校では、第3学年から英語教育を実施するところを、第1学年から実施し、英語に慣れ親しむカリキュラムとなっています。また、体験的な



真剣な表情で答弁を聴く



自分の考えを質問する



追加の質問を読み上げる

【市長】警察などの関係機関と連携し、市民の交通安全意識を向上させるため、毎年、小中学生へ交通安全に関する啓発物資やチラシなどを配布することも、交通ルール順守の呼び掛けなどを広報なりに掲載するなど、交通事故防止に取り組んでいます。交通事故などを未然に

遠山中学校
市の交通・防犯対策について

自転車の運転の違反が多いと感じていますが、交通パトロールはどのように行われていますか。

【市長】市では、農業従事者の高齢化への対策として「人・農地プラン」の作成の推進に取り組んでいるほか、高齢化が深刻な状況のエリアを明らかにし、今後、地域の農業を担っていく若い農業従事者や精神的な農業法人にそのエリアへ参入を促しています。また、若い世代にも農業に魅力を感じてもらえるよう、広報なりの昨年11月1日号では13ページにわたる特集を組み、若い農業従事者がやりがいと可能性に満ちた仕事であると感じていることなど、農業の魅力を発信するとともに、市ホー

大栄みらい学園
市の農業問題について

全国的に農業従事者の高齢化が進んでいますが、市はどのような高齢化対策を行っていますか。

防止するため、警察により市内巡回が行われていますが、市では、青色回転灯パトロール車により、下校途中の児童生徒に交通安全の声掛けや、見守り活動を行っています。また、各学校においては、PTAや地域ボランティアと連携し、定期的に学校や地域の実情に合わせた見守り活動を行っています。



出席した中学生議員(敬称略)

遠山中学校…小堀 朋華
西中学校…宮島 優香、服部 拓磨
公津の杜中学校…伊藤 朱里、辻 天心
大栄みらい学園…堤 碧弥、飯森 美歩

成田高等学校附属中学校…加瀬 大翔、伊藤 和輝
吾妻中学校…多田 敦紀、遠藤 莉乃

ムページに若い農業従事者のSNSのリンクを貼り、活動状況などの情報を発信しています。さらに本年1月にオープンしたワンストップ輸出拠点機能を備えた新生成田市場を活用し、農産物を海外へ輸出するなど、成田の農業が若い世代にも魅力のある職業となるよう取り組んでいきたいと考えています。

成田高等学校附属中学校
市のコロナ対策について

若い人たちのコロナ感染拡大を抑えるために、市はどのような対策を行っていますか。

【市長】感染を防止するためには、密閉空間、密閉場所、密接場面いわゆる「3つの密」を避けること、人と人との距離の確保、



堂々とした中学生議員



中学生議員からの質問に答える小泉市長

市長講評

中学生議員の皆さんからの質問は、現在本市が直面している課題や、安全・安心な市民生活を求めた意見であり、本当に素晴らしい質問であったと思います。また、堂々と発言している姿は大変立派であり、とても感心しました。

皆さんが本市の未来について一生懸命に考えてくれているという熱意が伝わり、大変うれしく、そして心強く、頼もしく思います。それだけに、私や各部長も全力で答弁をさせていただきました。

皆さんからいただいた貴重なご質問や提言は、今後、私のモットーであります「住んでよし 働いてよし 訪れてよし」の生涯を完結できる空の港まちなりたの実現に向けて大いに反映し、また、今後の本市の発展のために役立てていきたいと思えます。

本日、皆さんは自分の意見を述べるだけでなく、ほかの中学生議員の質問や意見にも耳を傾け、市からのさまざまな答弁を聴いていただき、見聞が広がったのではないのかなと思います。

どうか本日の経験を、これからの学校生活や今後の人生に活かしていただき、大きく皆さんが成長、羽ばたくことを期待しております。

そして、本市がより住みやすいまちになるよう、皆さんと一緒に考えていくことができれば大変うれしく思います。

マスクの着用、手洗い、換気などの基本的な感染対策を徹底することが、若者を含め全ての人にとって重要です。市では、感染の拡大や重症化を防ぐためにワクチン接種を進めています。若者の3回目接種の接種率は全国的に伸び悩んでおり、本市においても、12歳以上は2回目接種では8割以上が接種しているものの、3回目接種では、国や県と同様、ほかの年代と比べて低い水準となっていることから、ワクチン接種が円滑に進むよう取り組んでいます。

（仮称）土屋駅の設置とまちづくりについて

公津の杜中学校

（仮称）土屋駅の設置について、

市はどのように考えていますか。

【市長】土屋地区への新駅の設置は、市民の利便性の向上と地域の活性化に大きな役割を果たすものと考えていることから、平成22年の成田スカイアクセス線の開業に合わせ、土屋駅および成田ニュータウン北駅（現在の成田湯川駅）について、国や鉄道事業者などに対し要望活動を

行いました。しかしながら、駅利用者の将来予測を行った結果、土屋駅については、収支採算性に見合う利用客が見込めないことから、設置が見送られました。市では、その後も土屋駅の設置に向け、令和2年度に改めて駅利用者の将来予測を行いました。が、駅利用者数の見込みなどの鉄道需要については、以前と比較しても大幅な拡大は認められませんでしたが、鉄道需要の推移を見守りながら、土屋駅の持つポテンシャルについて、鉄道事業者に訴えていきます。

市の教育施策について

吾妻中学校

中学生たちが主体的にジェンダールレス社会への推進的な取り組みを行っている学校はありますか。

【教育長】生徒主体によるジェンダールレスに向けた取り組みとして、制服についても柔軟な対応をしていこうとする学校が多くなってきました。具体的な例としては、リボンやネクタイ、スカート、スラックスなどを自由に組み合わせ、自分の思いに

合った制服を選択し、着用できるようにしている学校が増えてきました。生徒の個性や意見を反映させた校則作りは、一層推進されていくものと考えています。また、校則については、教育委員会から各学校に対し、本当に必要なものかというところから生徒を交えて議論し、生徒が納得した上で作り上げていくことが望ましいという考え方を示し、積極的に見直しを図れるよう努めています。

※くわしくは市民協働課市民相談室（な20・1507）へ。

学校サポート教員・健康推進教員・小規模学校支援教員

学びと成長を支えるアシスタント

市内の市立学校では、子どもたち一人一人へのきめ細かな指導を支援する学校サポート教員・健康推進教員と、小規模学校で子どもたちの勉強をサポートする小規模学校支援教員を配置しています。市では令和5年度に向けて、市立学校に配置する各教員を募集します。



生徒に寄り添い支える

個性に応じた指導を

「学校サポート教員」

学校サポート教員は、1クラスの人数が多い学校を中心に配置されます。

習熟度や興味・関心などに応じて複数のグループに分けて授業を行う「少人数学習」や、1つのクラスを複数の教員が指導する「ティームティーチング」で学習をサポートします。

心と体の支えに

「健康推進教員」

健康推進教員は、児童・生徒数の多い学校に配置され、養護教諭を補佐します。

保健室には、けがや体調不良のほか、さまざまな悩みを抱える子どもたちが訪れます。

養護教諭と協力し、子どもたちが安心して学校生活を送れるよう、

心と体の両面を支援します。

複式学級をサポート

「小規模学校支援教員」

小規模学校支援教員は、2つの学年を1人の担任が受け持つ複式学級が2つ以上ある学校に配置されます。授業方法を工夫し、児童の個性に応じた指導を行います。

各教員を募集します

応募資格と募集人員

○学校サポート教員・小規模学校支援教員：幼稚園、小学校、中学校、高等学校のいずれかの教諭免許を持つ人(令和5年3月末日までに取得見込みの人を含む)・40人程度

○健康推進教員：養護教諭の免許を持つ人(令和5年3月末日までに取得見込みの人を含む)・12人程度

勤務期間 令和5年4月1日～6

年3月31日

勤務場所 市立学校

勤務内容

○学校サポート教員：学習指導(算数・数学・英語や生徒指導)
○健康推進教員：保健室の運営、教育相談の補助

○小規模学校支援教員：小学校の複式学級の支援、学習指導

勤務日数 220日程度

勤務時間(1日当たり) 7時間30分
時給 1、440円～1、470円(令和4年4月1日現在。社会・雇用保険加入と期末手当あり)

応募方法 封筒の表に「〇〇教員志願」と書いて、写真を貼った指定の履歴書、希望カード、教員免許状の写しまたは免許取得見込証明書(10月13日(木)必着)までに直接または郵送で学務課(〒286-8585 花崎町760)へ

履歴書・希望カードの配布場所

市ホームページ(<https://www.city.narita.chiba.jp/boshu/page198500.html>)・学務課

選考方法 1次は書類選考、2次は面接。1次選考の結果と2次面接の日程は10月下旬に通知

※くわしくは同課(☎20・1581)へ。

今年の秋はもっと楽しめる

市内でさまざまなイベントが開催されます。家族や友人を誘って出かけませんか。



成田弦まつり

表参道のさまざまな場所で弦楽器が演奏されるほか、パレードや寄席なども行われます。

優美な音色に包まれながら芸術の秋を堪能しませんか。

日時 = 10月15日(土)・16日(日) 午前10時～午後6時30分(16日は午後5時30分まで。雨天中止)

会場 = 成田山表参道(JR成田駅前～成田山新勝寺総門前)・西参道(薬師堂～幸町三差路)、成田山新勝寺大本堂前

主な内容

- 成田山奉納津軽三味線大演奏…15日午後4時10分～5時30分に成田山新勝寺大本堂前で(午後2時から大本堂脇で着席整理券を配布)
- 弦の響演…午前10時30分から表参道・西参道各ステージで(15日は津軽三味線中心の和の演奏、16日はさまざまな弦楽器の演奏)
- けやぐ(仲良し)三味線バトル…15日正午～午後1時30分に総門前ステージで
- 成田山奉納「踊り継がれる成田のをどり」パレード…16日午前11時40分に千葉銀行跡地を出発
- 門前成田寄席…16日午後1時～3時30分にまちかどふれあい館で

交通規制

時間 = 午前10時～午後6時30分(16日は午後5時30分まで)

区間 = JR成田駅～薬師堂～成田山門前(鍋店角)、薬師堂～幸町三差路

※時間や内容は変更になる場合があります。くわしくは成田弦まつり実行委員会事務局(成田商工会議所・☎22-2101)へ。

ぐるなりスタンプラリー

航空券や食事券、映画鑑賞券などの豪華賞品が当たる、地域最大級のスタンプラリーが開催されます。また「成田地域の魅力を発見しよう!」をテーマにした、ぐるなり写真選手権も12月4日(日)まで応募を受け付けています。

期間 = 10月9日(日)～12月4日(日)

応募方法 = 市内を中心に約700店ある参加店を3店回り、スタンプを3つ集める(500円以上でスタンプ1つ)

※くわしくは成田空港通り活性化協議会事務局(ぴーぽっぷ成田店・☎20-2345 ホームページ<http://www.gurunari.com>)へ。

ハロウィンウォークラリー

日時 = 10月23日(日) 午前10時～正午

集合場所 = 千葉銀行跡地(花崎町)

内容 = 仮装して成田山表参道周辺のチェックポイントを巡る

対象 = 小学生以上のグループ、小学生とその家族(小学生未満の家族は保護者同伴)

定員 = 10組(応募者多数は抽選)

参加費 = 無料

持ち物 = 歩きやすい仮装の衣装、お菓子をを入れる袋

申込方法 = 10月7日(金)までにEメールで代表者の住所・電話番号、参加者全員の氏名(ふりがな)・学校名・学年、イベント名を子ども館(Eメール kodomokan-event@roukyou.gr.jp)へ。10月8日(土)午前10時～午後5時は電話(☎20-6300)からも申し込みます

※くわしくは子ども館(☎20-6300、月曜日、第3日曜日は休館)へ。

祇園祭写真コンテスト

日時 = 10月16日(日)～11月13日(日)(月曜日は除く) 午前9時～午後4時30分

会場 = 成田観光館

内容 = 入選作品の展示

※入場は無料です。鑑賞を希望する人は当日直接会場へ。くわしくは観光プロモーション課(☎20-1540)へ。

ハロウィン in KOZU

期日 = 10月29日(土)

会場 = もりんぴあこづつ

参加費 = 無料

持ち物 = 仮装の衣装、タオル、飲み物

バルーンアート教室

時間 = 午後1時30分～3時

内容 = ハロウィン用にアレンジしたバルーンアートを作る

対象 = 小学生以上

定員 = 12人(先着順)

ハロウィン街歩き

時間 = 午後3時～4時

内容 = 仮装してもりんぴあこづつ周辺を歩く

定員 = 20人(先着順)

※申し込みは同館(☎27-5252、第4月曜日は休館)へ。

なかよし動物フェスティバル

日時 = 10月15日(土) 午前10時～午後3時

会場 = イオンモール成田1階和み広場・うなりくん広場、2階イオンホール

内容 = 犬との触れ合い、獣医師体験など

※参加費は無料です。参加を希望する人は当日直接会場へ。くわしくは県動物愛護センター(☎93-5711)へ。

*催し物情報は18ページ・裏表紙にも掲載しています。

新型コロナウイルスワクチン

オミクロン株対応ワクチンの接種が始まります

3回目以降の追加接種で使用する新型コロナウイルスワクチンがオミクロン株対応ワクチンに切り替わります。接種ができるのは1・2回目の接種を完了した人で、前回接種した日から5カ月経過した12歳以上の人です。接種は、すでに接種券を持っている人から開始します。

接種対象者と使用するワクチン

接種対象者

オミクロン株対応ワクチンの接種の対象は1・2回目の接種を完了した人で、前回接種した日から5カ月が経過した12歳以上の人です。②④には前回の接種から5カ月が経過した人から、予約が込み合わないよう順次接種券を発送します。オミクロン株対応ワクチンは1回のみ接種できます。

- ①60歳以上など*1で3回目のワクチン接種を完了した人
- ②60歳以上など*1で4回目のワクチン接種を完了した人
- ③12～59歳で2回目のワクチン接種を完了した人
- ④12～59歳で3回目のワクチン接種を完了した人

対象年齢と使用するオミクロン株対応ワクチン

- 12～17歳の人…ファイザー社製のみ
- 18歳以上の人…ファイザー社製・モデルナ社製

モデルナ社製ワクチンの供給量が少ないため、ファイザー社製ワクチンの接種から開始します。

ワクチンの説明書は市内の医療機関で配布しているほか、市ホームページでも公開していますので、接種する前に確認してください。

*1 60歳以上の人と18～59歳の基礎疾患がある人・医療従事者・高齢者施設などに勤務している人

個別接種の予約方法

医療機関での個別接種から開始します。接種券が届いた人から予約できます。予約方法や予約開始日は医療機関によって異なります。次の表以外にも通院中の人を対象に接種を行う医療機関があります。また、10月下旬以降に集団接種会場の開設を予定しています。詳細が決まり次第、広報なりたや市ホームページでお知らせします。

予約サイト・コールセンターで予約を受け付ける医療機関

ワクチン接種予約サイト(<https://www.narita-vaccine.jp>)または成田市新型コロナウイルスワクチン接種コールセンター(☎0120-11-5828)で予約してください。



ワクチン接種予約サイト

医療機関名	所在地
京増内科クリニック	花崎町842-3
美郷台木内クリニック	美郷台1-13-10
さとみ皮膚科クリニック	公津の杜2-14-3 キュアフォレスト102
わたなべクリニック	公津の杜3-3-8
つかだファミリークリニック	加良部5-7-2
尾崎クリニック	玉造7-24-4
中島医院	中台6-2-1
成田病院	押畑896

直接予約を受け付ける医療機関

医療機関名	所在地	電話番号
長谷川医院	東町216	22-0070
石原医院	東町157-2	22-0550
藤倉クリニック	幸町483	22-1158
菅谷クリニック	馬橋1-17	24-4774
ひらの内科	ウイング土屋170	23-8070
公津の杜メディカルクリニック*2	飯田町124-3	20-5551
黄内科*2	飯田町136-42	20-6661
石川医院	並木町143-97	20-1700
桜田内科*2	公津の杜2-27-1	37-4757
リリーベルクリニック	公津の杜3-43-1	27-0303
黒田内科診療所*3	加良部1-3-2	36-5835
立花内科医院*3	橋賀台1-15-4	27-3535
国保医院	玉造4-42-2	26-3613
小田内科医院	玉造4-42-3	28-2256
片岡内科循環器科医院	玉造7-24-2	28-3027
伊藤医院*2	本三里塚78-3	35-0101
麻野クリニック	三里塚御料1-1376	35-4588
根本内科外科医院	猿山1056	96-2829
矢野医院*2*3	猿山1131	96-0071
岡崎医院	吉岡15-2	73-5225
大栄診療所*3	吉岡289-1	73-2333
なのはなクリニック	吉岡1342-7	49-0533
聖マリア記念病院*3	取香446	32-0711
大栄病院	桜田1137	73-2311

*2 通院中または同じ医療機関で前回の接種を受けた人が対象です
*3 18歳以上の人のみが対象です

※くわしくは成田市新型コロナウイルスワクチン接種コールセンターへ。

*9月22日時点の情報です



クラブ訪問

248

「二回一回の練習を大切に」

下総ドルフィンズ

私たち「下総ドルフィンズ」は小学2～6年生の女子19人で活動しているバレーボールクラブです。毎週火・土曜日に下総みどり学園や十余三運動施設の体育館で練習しています。

普段は、全員でウォーミングアップをした後、高学年と低学年に分かれ、サーブやレシーブなどの基礎練習を行います。最後には、チーム全体での試合形式の練習をして、その日に学んだことをお

さらいます。

クラブのモットーは「練習は試合のように。試合は練習のように」。週2回の活動は決して多いわけではないので、一回一回の練習を無駄にしないように、緊張感を持って臨んでいます。例えば、スパイクの打ち込みをする時は、どこに打てば得点につながるのかを考えて打つなど、実戦を想定して取り組むようにしています。反対に、試合の時はチーム本来の力を出せるようにリラックスすることを心掛けています。また、チームの一体感を高めることも試合で力を発揮するためのポイント。学校や学年が違っても仲が良いチームなので、練習の合間のおしゃべりや試合中の「ナイスサーブ」などの声掛けでチームの絆を深めています。冬には、昨年も出場した県大会の予選があります。チームで力を合わせて、本戦へ進みたいですね。



先輩のスパイクに挑む



狙いを定めて

とみざわ ななせ
富澤 七星 キャプテン(6年生)

先輩に誘われて、1年生から始めました。チームでボールをつないで得点できた時に、バレーボールの楽しさを感じます。



なかまと一緒に

246

「手間の分だけ愛着が湧く」

ウッドペッカー



素材と向き合って彫る



思いが詰まった作品の数々



木材のようなぬくもりのある仲間と

私たち「ウッドペッカー」は毎週木曜日に加良部公民館で活動している木彫りのサークルです。

木彫りは、材料である木材に形や模様などを彫る工芸です。形や大きさの異なる彫刻刀を使い分け、線の幅を変えたり、彫りの粗さに変化を加えたりすることで、木材の質感や木目を生かした作品が出来上がります。木彫りというと置物の印象が強いかもしれませんが、私たちが作っているのは手鏡や壁飾りのほか、組み立て作業を伴う小物入れなど多種多様。時には、椅子やテーブルといった実用的な家具を1年以上かけて制作することもあります。出来上がった作品を家や公民館まつりで人に見てもらおうのも楽しみ方の一つです。

私たちのサークルでは、作る物を各自で決めているため、家で使用したり飾ったりするイメージに合わせて、自分の欲しい物が作れます。彫り・組み立て・塗料での色付け・ニス仕上げなど、作品には見えない努力が詰まっているので、完成した時は、手間をかけた分だけ愛着を感じられるのが木彫りの一番の魅力。作業でつまずいた時でも先生からアドバイスをもらえるため、安心して自分のペースで取り組むことができます。材料を取り寄せるためのカタログを見ながら「次は何を作ろうか」と考えていると、わくわくします。

公民館主催の教室がきっかけで活動を始めたこのサークルは今年で結成25周年。当初からいる人も、後から参加した人も、手を動かす傍らで、和気あいあいとおしゃべりをしながら木彫りの奥深さを楽しんでいます。

スクスクのびのび



おおば 大場 いろはちゃん・成くん

けんかもするけど仲良い姉弟!



やまだらんか 山田 蘭禾ちゃん

パパの影響で千葉ロッテファンになりました♪

このコーナーには市内在住で5歳までのお子さんの写真を掲載しています。お気に入りの1枚が撮れましたら、ぜひお寄せください。

○応募方法 お子さんの写真・住所・氏名(ふりがな)・生年月日・性別、親の名前、電話番号、30字以内のコメントを郵送またはEメールで広報課へ
〒286-8585 花崎町760 成田市役所広報課
koho@city.narita.chiba.jp (写真データはJPEGで容量1MB以上で送ってください)
○応募先 広報課 ☎20-1503
○問い合わせ先

510

バルーンスライムを作ろう 8/26 

上手に膨らませて



1

自分だけのスライムを作って、不思議な感触を楽しんでもらおうと「バルーンスライムを作ろう」が子ども館で開かれました。参加者は水・のり・ホウ砂と絵の具を混ぜ合わせ、好きな色のスライムを制作。ぷるぷるとした感触を楽しんだ後は、スライムに空気がしっかりと入るようにストローで慎重に息を吹き込んで、自分の顔よりも大きなバルーンを作りました。

1慎重に空気を吹き込む2どの色にしようかな3高校生ボランティアのお手本4よく伸びるスライムが完成



2



3



4

世界の料理教室 8/31 

本場の味を楽しむ

料理を通して外国の文化を知ってもらおうと「世界の料理教室」が国際文化会館で開かれました。今回のテーマはタイ料理。ガパオライス、トムヤムクン、エスニックサラダの3品を作りました。エビをぶりぶりの食感にするための火の通し方など、料理のポイントを教わった参加者たちは、ナンプラーなどの調味料を使って、本格的な味付けのメニューを完成させました。



火加減に気を付けながら

シェイクアウト訓練 9/1 

いざという時に備えて

地震が発生した時に、とっさに自分の身を守るように「シェイクアウト訓練(一斉地震防災訓練)」が市内各所で行われ、約2万人が参加しました。シェイクアウト訓練とは、3つの安全行動である「まず低く」「頭を守り」「動かない」を1分間行うというもの。玉造保育園では、午前10時30分の防災行政無線の訓練放送を合図に、園児たちが一斉に机の下に潜り、緊張感のある中で行われました。



頭を守って動かない

成田市とつながろう

市では、イベント情報や緊急情報など、皆さんの役に立つさまざまな情報をSNSで配信しています。



成田市LINE



成田市広報課Facebook



成田市広報課Instagram

#なりたさんぼ

世界少年野球 Girl's Baseball Clinic in NARITA 8/29

国境を越えた友情を



1

女子野球の普及を目的に野球の楽しさを体験してもらおうと「Girl's Baseball Clinic in NARITA」が重兵衛スポーツフィールド中台体育館で開催されました。参加したのは市内の小中学生とインターナショナルスクールに通う子どもたち約70人。プロの世界で活躍した王貞治さんや川崎宗則さんなどに教わりながら野球の基本を体験したほか、ミニゲームを通して友情の輪を広げました。

1 ベースまで全力疾走 2 バットの握り方を教わる 3 うなりくんも応援 4 ルールについて話し合う



2



3



4

救急キャンペーン 9/10

子どもも大人も一緒に学ぶ

救急隊の活動を知ってもらおうと「救急キャンペーン」がイオンモール成田1階和み広場で開催されました。会場では、救急に関する知識を学べるクイズラリーやうなりくんステージが行われたほか、救急隊員が着用する救急服や啓発ポスターなどを展示。来場者は、クイズのヒントになる会場内の展示物を探したり、家族で相談したりして答えを導き出すなど、楽しみながら救急について学んでいました。



答えを一緒に考える

御待夜祭 9/3・4

熱気を帯びた2日間

凶作と重税に苦しむ農民を救うため尽力した義民・佐倉宗吾の命日にちなみ「御待夜祭」が宗吾霊堂で行われました。3年ぶりの開催となった今年は、周辺の道路で町内の若者が威勢の良い掛け声に合わせて屋台を曳き廻したほか、門前では踊りを披露する場面も。また、境内には模擬店が所狭しと立ち並び、家族連れなどでにぎわっていました。



宗吾霊堂周辺を曳き廻す

※マークが付いたイベントは、Facebookでも配信しています。

暮らしのお知らせ

安全なまちづくりのために

狭あい道路拡幅整備事業

道幅が4メートル未満の「狭あい道路」に面した敷地で建築行為を行う場合は、道路の中心から2メートルの範囲まで敷地を後退させなければなりません。

道路から後退した用地を寄付してもらった場合、分筆、道路整備、管理などを市が行います。

対象Ⅱ市が所有する幅員4メートル未満の道路に面した敷地の所有者(条件があります)で、直

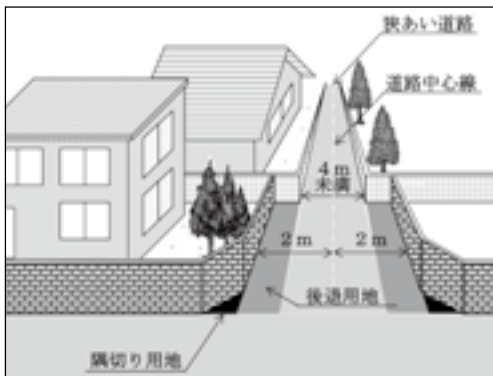

接または電話で建築住宅課市役所5階 ☎20・1564へ相談してください

市が行う業務Ⅱ分筆登記、所有権

移転登記、後退した用地の道路

整備、整備後の維持管理

申込方法Ⅱ建築住宅課にある申込

用紙に必要な書類を添付し同課へ

※くわしくは同課へ。

できるところから始めよう

印旛沼浄化推進運動月間

10月は印旛沼浄化推進運動月間です。皆さんも家庭でできる浄化対策を心掛けましょう。

- 調理くずなどを流さないよう、水切り袋や三角コーナーを使う
- 食器や鍋は、油污れを布・紙などで拭き取ってから洗う
- 風呂の残り湯は、洗濯や植木の水まきなどに再利用する

- せっけんや洗剤を使い過ぎない
- 側溝や路面を清掃する
- くみ取りや単独処理浄化槽は、早めに合併処理浄化槽などに切り替え、定期的に清掃や点検を行う

※くわしくは環境計画課(☎20・1533)へ。

定期的な点検・清掃を

10月1日は浄化槽の日

浄化槽の機能を発揮させるためには維持管理が大切です。浄化槽を使用している人には、次のことが法律で義務付けられています。

- 保守点検：装置の調整や消毒剤の補充など、浄化槽を正常に機能させるための専門業者による点検(年3回以上)
- 清掃：槽内のごみや汚泥を取り除くための市の浄化槽清掃許可業者による清掃(年1回以上)
- 法定検査：正常に機能しているかを確認するための県浄化槽検査センターによる検査(年1回)

合併処理浄化槽の費用を補助

市では、合併処理浄化槽の設置

費用と維持管理費用の一部を補助しています。補助を受けるには条件があります。

※くわしくは環境衛生課(☎20・1531)へ。

看護師などを目指す人に

修学資金の貸し付け

市では、看護学校などに在学し、卒業後は市内の病院に看護師などとして勤務しようとする人に、修学資金を貸し付けます。卒業後、市内の病院で勤務した期間に応じて、貸付金の返済が全部または一部免除されます。

対象Ⅱ看護学校などに在学し、卒業後、正規の修学期間(貸し付けを受けた人の看護学校などの修学年数)以上、市内の病院に看護師などとして勤務しようとする人

貸付期間Ⅱ申請があった日の属する月から看護学校などを卒業する月まで

貸付額(月額)Ⅱ上限5万円

※くわしくは健康増進課(☎27・1111)へ。

製造・販売・使用は犯罪です

不正軽油

不正軽油の製造・販売・使用は、軽油引取税の脱税だけでなく、市民の健康や地域の環境に悪影響を与える悪質な犯罪行為です。

不正軽油の流通を防止するため「買わない」「売らない」「使わない」を合言葉に、販売や使用の防止にご協力をお願いします。

※くわしくは佐倉県税事務所(☎043・483・1116)へ。

職員への支援を行います

介護版なりた手当

市では、介護サービス事業所で中心的役割を担う介護職員を支援するため、一定の要件を満たす人を対象に、介護版なりた手当を支給します。詳細は市ホームページ

(https://www.city.narita.chib.jp/kenko_fukushi/page0131_00049.html)で確認してください。

※くわしくは高齢者福祉課(☎20・1537)へ。

被害を減らすために

イノシシ対策 一斉刈払い月間

10月はイノシシ対策一斉刈払い月間です。耕作放棄地はイノシシのすみかとなる恐れがあるため、定期的に草刈りを行うなど適切な管理をしましょう。

※くわしくは県印旛農業事務所企画振興課(☎043・483・1129)へ。

循環型社会を目指して

3R推進月間

3R(スリーアール)とは、ごみを減らす「Reduce」^{リデュース}、使える物を再利用する「Reuse」^{リユース}、資源を再生利用する「Recycle」^{リサイクル}の頭文字を取った言葉で、環境に負担を

かけない循環型社会のキーワードです。「買いい物にマイバッグを持参する」「詰め替え容器に入った製品を選ぶ」「分別回収に協力する」など環境に優しい生活を心掛けましょう。

※くわしくはクリーン推進課(☎20・1530)へ。

専門家が応じます

不動産鑑定士による 無料相談会

日時 10月13日(木) 午前10時～午後4時

会場 市役所1階ロビー

内容 不動産の価格・賃料・権利関係など

※相談を希望する人は当日直接会場へ。くわしくは千葉県不動産鑑定士協会(☎043・222・5795)へ。

犯罪被害に遭わないために

安全で安心な まちづくり旬間

10月11日(火)～20日(木)は安全で安心なまちづくり旬間です。現在、自主防犯活動などの取り組みにより、犯罪発生件数は減少していますが、高齢者を狙った「電話詐欺」や自動車盗難などは増加しています。一人一人が防犯意識を高め、被害を防ぎましょう。

※くわしくは成田警察署(☎27・0110)へ。

絶対に見逃さない

滞納整理強化期間

県と県内市町村では、県・市町村税の滞納の発生を防止するため「滞納は絶対に見逃さない」を合

言葉に、10～12月を滞納整理強化期間としています。期間中は、滞納者に対する徴収対策(文書催告、財産調査、自宅などの捜索、給与・預貯金などの差し押さえ、自動車等のタイヤロック)を強化しています。税金は納期限までに必ず納めましょう。

※くわしくは、県税については佐倉県税事務所(☎043・483・1150)、市税については納税課(☎20・1519)へ。

安全に通行するために

駅前放置自転車

11月30日(木)まで駅前放置自転車クリーンキャンペーンが実施され、啓発活動や放置自転車などの撤去活動が行われます。

放置された自転車は道幅を狭めたり、点字ブロックを隠したりして、高齢者や障がいのある人などの安全な通行を妨げます。また、災害時の消火・救助活動や避難の障害にもなります。

短時間でも公共の場所に自転車を置いて離れる場合は、放置自転車となりますので注意しましょう。

※くわしくは交通防犯課(☎20・1527)へ。

加入しませんか

農業者年金

農業者年金は、農業者の老後所得の充実を図るための公的年金制度です。

自分で積み立てた保険料と、その運用益によって年金額が決まる積み立て方式で、支払った保険料の全額が社会保険料控除の対象になります。

対象 20～59歳の国民年金の第1号被保険者で、年間60日以上農業に従事している人

保険料月額 2万円～6万円、000円(35歳未満の人は1万円から加入できます)

※くわしくは農業委員会事務局(☎20・1573)へ。

ハロウィンジャンボ宝くじ

10月21日(金)までハロウィンジャンボ宝くじ・ハロウィンジャンボミニが販売されています。

宝くじの収益金は、市町村のまちづくりに使われます。近くの宝くじ売り場で購入してください。なお、令和3年度は1,477万円が市に交付されました。

市長日誌



市長日誌は市ホームページでも公開しています

9月1日(木)～15日(木)

2日	9月定例会市議会開会(～29日) 全員協議会
3日	千葉ロッテマリーンズ ALL FOR CHIBA
6日	市議会一般質問(～9日)
8日	新型コロナウイルス感染症対策本部会議
12日	新市場整備・輸出拠点化等調査特別委員会 建設水道常任委員会
13日	空港対策・機能強化等推進特別委員会 教育民生常任委員会
14日	JR成田駅西口・赤坂センター地区整備調査特別委員会 経済環境常任委員会 成田空港に関する四者意見交換会
15日	総務常任委員会



来場者をおもてなし(3日)

素案の公表と意見の募集

汚水適正処理構想

市では、汚水処理施設の整備方針を示す「汚水適正処理構想」の素案を公表し、意見を募集します。
 閲覧場所⇨下水道課(市役所5階)、行政資料室(市役所1階)、下総・大栄支所、各公民館、市立図書館、保健福祉館、もりんぴあこづつ、三里塚コミュニティセンター、赤坂ふれあいセンター、

成田市議会

議長・副議長決まる

9月2日に開かれた成田市議会定例会において議長・副議長選挙が行われ、議長には荒木博氏が、副議長には飯島照明氏が選出されました。



荒木 博 議長



飯島 照明 副議長

市ホームページ(<https://www.city.narita.chiba.jp/shisei/page00100.html>)

意見の提出方法⇨10月31日(必)

着までに、閲覧場所にある意見提出書に必要な事項を書いて、直接・郵送・FAX・メールのいずれかで下水道課(〒280-8585 花崎町760 FAX 24-4354 Eメール gesui@city.narita.chiba.jp)へ。ちば電子申請サービス(https://skantan.jp/city-narita-chiba-u/offer/offerlist_initDisplay.action)からも提出できます。結果の公表⇨市の考えと併せて市ホームページなどで掲載
 ※くわしくは下水道課(☎20-1553)へ。

職場環境を見直す

全国労働衛生週間

10月1日(土)～7日(金)は全国労働衛生週間です。労働者の健康管理や職場環境の改善などを行い、職場の労働衛生意識を高めましょう。
 ※くわしくは千葉労働局健康安全課(☎043-221-4312)へ。

10月下旬に送付します

医療費通知

市では、国民健康保険に加入している人に、10月下旬に医療費通知を世帯主宛てで送付します。これは、4～7月に国民健康保険で受診した医療費の総額と窓口負担額をお知らせするものです。

医療費通知は、確定申告の際に医療費控除の添付資料として使用できます。添付する際の注意点については、医療費通知の裏面で確認してください。

※くわしくは保険年金課(☎20-1526)へ。

自分らしく暮らしていくために

エンディングノート

市では、高齢者が生き生きと暮らし、家族や大切な人との絆を深めるきっかけづくりとなるよう、自身の現状や将来の希望などを書き記す「エンディングノート」を無料で配布しています。

対象⇨市内在住の人
 配布場所⇨高齢者福祉課(市役所議会棟1階)、市民相談室(市役

所2階)、下総・大栄支所、保健福祉館、各地域包括支援センター・支所
 ※くわしくは同課(☎20-1537)へ。

利用料の一部を支給

幼児教育・保育の無償化

市では、幼稚園の預かり保育や認可外保育施設などを利用し「保育の必要性の認定」を受けている児童の保護者に対し、利用料の一部を支給しています。

対象となる利用料⇨7～9月分の利用料

請求書配布場所⇨保育課(市役所2階)、市ホームページ(https://www.city.narita.chiba.jp/kosodate/page0135_00008.html)

申請方法⇨10月31日(月)当日消印有効(までに)、請求書、領収書、提供証明書などの必要書類を直接または郵送で保育課(〒280-8585 花崎町760)へ。窓口で申請する場合は印鑑を持ってきてください。
 ※くわしくは同課(☎20-1607)へ。

北千葉道路建設に伴う

夜間全面通行止め

国道408号を跨ぐ橋梁工事に伴い、国道408・464号押畑インター交差点が左図の通り夜間全面通行止めになります。

期日⇨10月29日(土)・30日(日)荒天時は11月5日(土)・6日(日)

時間⇨両日とも午後10時～翌午前5時

※くわしくは県北千葉道路建設事務所(☎28-141-1)またはホームページ(<https://www.pref.chiba.lg.jp/kita-chi-do>)へ。

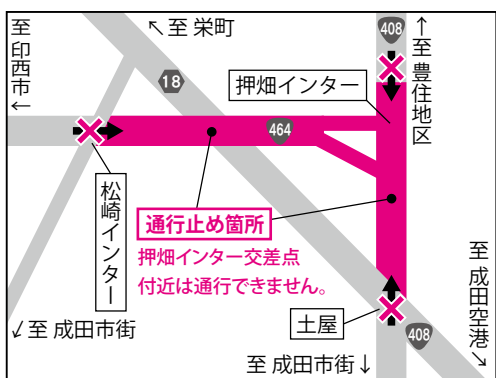

困りごと・悩みごと相談室

一人で悩んでいないで相談してみませんか？

相談は無料で秘密は厳守されます。この機会に日頃感じている疑問や悩みを相談してみたいはかがですか。

心の健康、応援します

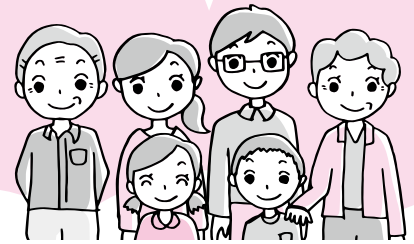

新型コロナウイルス感染症の拡大防止のため、中止・変更となる場合があります。開催状況などについては各問い合わせ先へ。

10月の相談日

※期日中の12:00~13:00は相談を実施していません。

相談名	期日	時間	場所	問い合わせ先
市民生活相談(離婚・相続・相隣関係・金銭貸借など)	月・金曜日	9:00~16:00	市役所2階市民相談室	市民協働課 ☎20-1507
弁護士法律相談(予約制)	水曜日	13:00~16:00	※各相談の受け付けは、終了時間の30分前まで(午前の受け付けは11時30分まで)。予約制の相談は、予約の時間までに来てください。	※法人からの相談は受けません。相談内容によってはお断りする場合があります。弁護士法律相談(同年度中に相談は2回まで)の11月分の予約は10月26日(水)から受け付けます。
女性のための相談(DV含む・予約制)	木曜日	10:00~16:00		
税務相談	18日(火)	10:00~15:00		
不動産相談	18日(火)	10:00~12:00		
もめごと・なやみごと・苦情相談(人権・行政相談)	25日(火)	10:00~15:00		
市民よろず相談	22日(土)	13:00~16:00	保健福祉館	市民よろず相談室 きょうの興野さん ☎047-402-2795
司法書士法律相談	19日(水)	18:00~20:00	保健福祉館	千葉司法書士会佐倉支部 しろい白井さん ☎043-488-4633
司法書士による電話相談	月・水・土曜日	月・水曜日14:00~17:00 土曜日10:00~15:00	電話相談のみ (☎0120-971-438)	千葉司法書士会 ☎043-246-2666
法務局登記手続案内(相続・抵当権抹消など、予約制)	月~金曜日	9:00~16:00	電話案内のみ	法務局成田出張所 ☎23-2313
住宅無料耐震相談(予約制)	18日(火)	9:00~16:00	市役所5階501会議室(午後は自宅でも可)	建築住宅課 ☎20-1564
子育て中の人の職業相談	月~金曜日	8:30~17:00	市役所2階マザーズコーナー	ハローワーク成田マザーズコーナー ☎20-0567
消費生活相談	月~金曜日	9:30~16:30	市役所2階消費生活センター	消費生活センター ☎23-1161
事業承継に関する相談(予約制)	19日(水)	10:00~16:00	商工会館2階相談室	商工会議所 ☎22-2101
商工業者よろず支援拠点サテライト相談(予約制)	20日(木)	10:00~16:00	商工会館2階相談室	商工会議所 ☎22-2101
若者の就労相談(予約制)	月~金曜日	10:00~17:00	勤労会館	ちば北総地域若者サポートステーション ☎24-7880
社労士による年金相談	12日(水)・26日(水)	10:00~15:00	市役所1階相談室	保険年金課 ☎20-1547
交通事故相談(予約制)	4日(火)	10:00~15:00	市役所2階相談室	交通防犯課 ☎20-1527
障がい者相談	第4日曜日と祝日を除く毎日	月~金曜日9:00~19:30 土・日曜日9:00~18:00	保健福祉館	ほっとすまいるセンター ☎27-1106
心配ごと相談	木曜日	13:00~16:00	保健福祉館	成田市社会福祉協議会 ☎27-7755
アルコール依存相談	6日(水)	9:00~12:00	保健福祉館	成田市社会福祉協議会 ☎27-7755
くらしと就労相談	月~金曜日	8:30~17:15	商工会館1階	暮らしサポート成田 ☎20-3399
家庭児童相談	月~金曜日	9:00~16:00	市役所2階家庭児童相談室	子育て支援課 ☎20-1538
就学相談(予約制)	月~金曜日	9:00~17:00	教育センター	教育センター ☎20-2922
教育相談(予約制)	火曜日	9:00~16:00	教育センター	教育センター ☎20-2922
不登校相談	月~金曜日	9:00~17:00	ふれあいる一む21	ふれあいる一む21 ☎20-1414
学校教育全般・いじめ相談	月~金曜日	9:00~17:00	教育指導課(市役所5階)	教育指導課 ☎20-1582
スクールソーシャルワーカーへの相談	月・火・木・金曜日	9:00~17:00	教育指導課(市役所5階)	教育指導課 ☎20-1582
教育相談(家庭教育・青少年教育)	月~金曜日	9:00~17:00	教育センター	教育相談室 ☎22-5100
農地・農政相談(予約制)	5日(水)	8:30~11:30	下総支所	農政課 ☎20-1542
		13:30~16:30	大栄支所	

おいしく食べて健康に

健康寿命を延ばすための食事術

健康寿命とは、健康上の問題で日常生活が制限されることなく生活できる期間のことです。コロナ禍では外出自粛や活動量の減少によって、食欲が低下したり生活リズムが乱れやすくなったりします。日頃の食生活を振り返り、体の中を若々しく保つことで、健康寿命を延ばしましょう。

- 適度な運動と栄養バランスの良い食事で代謝の低下を予防する
- 乳製品を積極的に取ることで血管や骨の若さを保つ
- 良質なたんぱく質である大豆製品、不飽和脂肪酸を多く含む魚、水溶性食物繊維が豊富な海藻をきちんと食べる
- 油は肌の潤いを守り、便通を促す効果があるため、適度に取り



「ブロッコリーとカボチャの洋風白あえ」

材料(4人分)

- ブロッコリー……………130g
- カボチャ……………150g
- 木綿豆腐……………100g
- カッテージチーズ……………60g
- マヨネーズ……………小さじ2・1/2

作り方

- ①木綿豆腐をキッチンペーパーで包み、10分間程重しを乗せて水気を切る
- ②ブロッコリーを小房に分けてゆでる
- ③カボチャの種とワタを取り除き、皮を所々むいたら、1.5cm角に切ってからゆでて、冷ましておく
- ④ボウルに①・カッテージチーズ・マヨネーズを入れてフォークでつぶすように混ぜ、②と③を加えてあえたら盛り付ける

ワンポイント

木綿豆腐とカッテージチーズを使った変わり衣は、ゆでたエビやアボカドを加えたり、温野菜をあえたりするなどアレンジが可能です

【栄養価(1人分)：エネルギー90kcal・たんぱく質5.7g・脂質4.0g・食塩相当量0.2g】

※くわしくは健康増進課(☎27-1111)へ。

消費生活相談Q&A

6月からクーリングオフの通知は電磁的記録でも可能に

Q クーリングオフ*の通知が電子メールなどの電磁的記録でもできるようになったという話を聞きましたが、どのような点が変わったのでしょうか。

また、クーリングオフの通知を行う時に気を付けることがあれば教えてください。

*クーリングオフ…いったん契約の申し込みや締結を行った場合でも、一定の期間内であれば無条件で契約を撤回したり解除したりできる制度

A クーリングオフの通知の方法は、これまでは書面による送付のみでしたが、事業者の住所が分からないなどの問題もあり、6月からは電磁的記録でもクーリングオフの通知ができるようになりました。

電磁的記録による通知の例として、電子メールや事業者がウェブサイトにて設けたクーリングオフ専用フォームからの送

信、USBメモリーなどの電子記録媒体の送付などがあります。また、FAXによる送付も可能です。

クーリングオフの通知を行う時は、契約書などに記載されている通知先や方法を確認してください。また、事業者が対象の契約を特定するために必要な情報(契約年月日・契約者・購入品名・契約金額など)と、通知を発した日を必ず明記するようにしましょう。

なお、事業所との間で「通知が届いていない」などのトラブルを予防するためには、電子メールであれば送信メールを保存しておく、ウェブサイトのクーリングオフ専用フォームであれば画面のスクリーンショットを残しておく、電子記録媒体や書面の送付であれば「特定記録郵便」または「簡易書留」を利用するなど、通知の記録を残しておくことが大切です。

不安に思ったりトラブルになったりした場合は消費生活センターに相談してください。

※くわしくは同センター(☎23-1161)へ。

国民健康保険

給付内容を紹介します

国民健康保険に加入している皆さんがけがや病気で病院にかかった時、また出産したり死亡したりした時、次のような保険給付が受けられます。

給付を受ける時は、必要書類と印鑑(委任状や申立書が必要な場合)、世帯主(葬祭費の場合は葬祭を行った人)と手続きの対象となる人のマイナンバーカード、またはマイナンバーの通知カードと窓口に来た人の本人確認ができる物(運転免許証、パスポート、写真付きの住民基本台帳カードなど)、世帯主(葬祭費の場合は葬祭を行った人)の口座番号が分かる物を持って保険年金課(市役所1階)または下総・大栄支所で申請してください。

出産や死亡した時は

出産育児一時金の支給

被保険者が出産した時、出産育児一時金が42万円支給されます。

ただし、全国健康保険協会、健康保険組合、共済組合などに被保険者本人として1年以上加入していた人が、その保険の資格を喪失してから6カ月以内に出産した場合は、加入していた保険から支給を受けることもできます。

また、出産費用に出産育児一時金を直接充てることのできる直接支払制度があります。対応していない医療機関もありますので、くわしくは医療機関で確認してください。

必要書類=母子健康手帳、医師の証明書(死産・流産の場合)、出産費用の領収書など

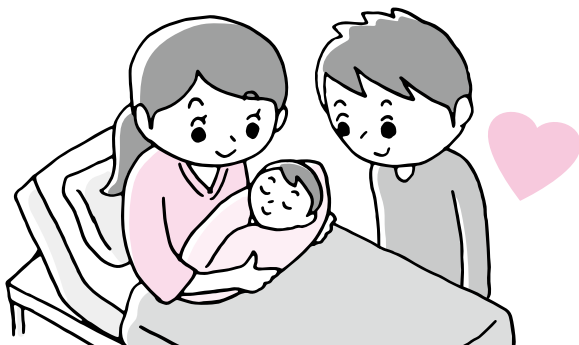

葬祭費の支給

被保険者が死亡した時、葬祭を行った人に葬祭費が5万円支給されます。

ただし、全国健康保険協会、健康保険組合、共済組合などに加入していた人が、その保険をやめてから3カ月以内に死亡した場合は、加入していた保険から支給されます。

必要書類=会葬礼状または葬儀の領収書など

払い戻しが受けられます

療養費の支給

次のような場合、保険年金課に申請してください。国保連合会が審査・決定し、自己負担分を除いた額が後日払い戻されます。

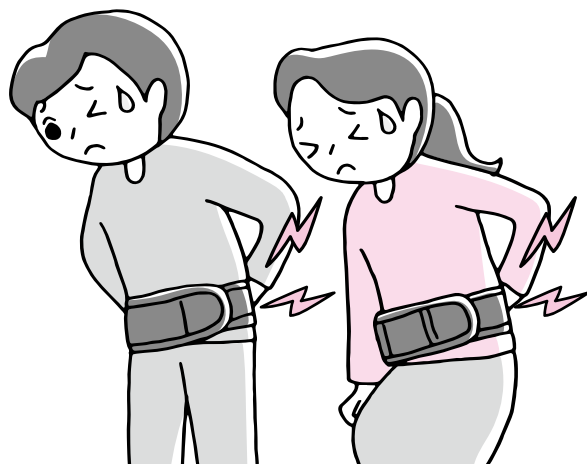

【ケース①】急病でやむを得ず保険証を持たずに自費診療で病院にかかった場合

必要書類=病院などに支払った費用の領収書、診療報酬明細書など

【ケース②】手術などで生血による輸血を受けたり、医師の指示でコルセットやギプスなどの補装具を着けたりした場合

必要書類=医師の証明書、領収書(採寸などの明細が書かれた物)など

【ケース③】海外渡航中に病院にかかった場合(日本国内の保険診療として認められた治療)

必要書類=診療内容明細書、領収明細書(日本語訳文も必要)、パスポートなど

移送費の支給

移動が困難な被保険者が、医師の指示により緊急に必要な医療の提供を受けるために、医療機関に移送される場合に支給されます。

必要書類=医師の証明書、領収書(経路などの明細が書かれた物)

支払った医療費が高額になったら

高額療養費の支給

被保険者の医療費が高額になり、負担した額が一定限度を超えた場合は、その超えた分が支給されます。当てはまる人には治療を受けた月から2~3カ月後に通知を送付します。

必要書類=医療費の領収書、該当通知書

こんな時にはご注意ください

第三者行為

交通事故など自分以外の人の行為によって、けがや病気をして国民健康保険を使って治療を受ける場合は、事前に保険年金課に連絡し、第三者行為による傷病届を提出してください。

給付が受けられないケース

健康診断・美容整形など病気と見なされないもの、業務上のけがや病気、けんかによるけがなどは給付が受けられません。

※くわしくは保険年金課(☎20-1526)へ。

ミュージックベルなどで演奏

さんりづかキッズ音楽隊

ミュージックベルなどを練習して、12月11日(日)のクリスマスファミリーコンサートで発表します。

日時=11月12日(土)・26日(土)、12月3日(土)・10日(土)(全4回) 午前10時~11時30分

会場=三里塚コミュニティセンター

対象=5歳~小学生

定員と参加費=10人(先着順)・無料

※申し込みは10月5日(水)から同センター(☎40-4880、10月10日を除く月曜日、10月11日(火)は休館)へ。

地元で就職を考えている人へ

合同企業説明会in成田

日時=10月20日(木) 午後1時~4時15分(途中入退場不可)

会場=なごみの米屋 スカイトウンホール

対象=おおむね30歳代までの就職活動中の、令和5年3月末日までに専門学校や大学を卒業見込みの人(高校生を除く)

定員=20人(先着順)

参加費=無料

※申し込みはジョブカフェちば(☎047-426-8472)へ。



休館します

市立図書館

10月17日(月)~21日(金)は蔵書点検のため、図書館本館・公津の杜分館・公民館図書室は休館します。ブックポストも利用できませんので注意してください。

※くわしくは市立図書館(☎27-2000)へ。

臨時休館のお知らせ

保健福祉館

10月9日(日)は、保健福祉館に隣接する赤坂公園で大規模な集会在り予定されているため、施設管理の都合上、臨時休館します。

※くわしくは健康増進課(☎27-1111)へ。

入所申請書類を配布

児童ホーム

4月から児童ホームに入所を希望する児童を対象に申請書を配布しています。申請書と必要書類を用意して、期間内に申請してください。

対象=市内在住で小学校に通学(入学予定を含む)していて、保護者が仕事や病気などにより保育できない家庭の児童

受付期間=11月1日(火)~15日(火)

受付場所=市役所2階202会議室

配布書類=入所案内、入所申請書、就労証明書など

配布場所=保育課(市役所2階)、各児童ホーム、市ホームページ(<https://www.city.narita.chiba.jp/kosodate/page141500.html>)

※くわしくは同課(☎20-1607)へ。

10月から販売

2023年版県民手帳

価格=500円(税込み)

販売店=未来屋書店(成田店・ボンベルタ成田店)、ブックエース成田赤坂店、くまざわ書店公津店、ケーヨーデイツー成田店、セブン-イレブン(一部の店舗)、ヤックスドラッグ三里塚店、生活彩家国際医療福祉大学成田病院店
※取り扱う時期は各店舗で異なります。くわしくは県統計協会(☎043-223-2217)へ。

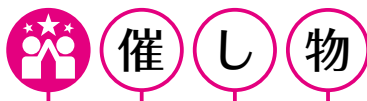

トップリーグのチームが激突

成田ラグビーフェスティバル

日時=11月5日(土) 午前10時~午後3時(雨天決行)

会場=重兵衛スポーツフィールド中台(中台運動公園)陸上競技場

内容=クボタスピアーズ船橋・東京ベイ対清水建設江東ブルーシャークスの試合など

※入場は無料です。観戦を希望する人は当日直接会場へ。くわしくは成田ラグビーフェスティバル実行委員会(☎05-0-3630-1993)へ。

図書館

今月の休館日=3日(月)・11日(火)・17日(月)~21日(金)(蔵書点検)・24日(月)・28日(金)(館内整理日)・31日(月)

※10日(月・祝)は本館・公津の杜分館・三里塚コミュニティセンター図書室のみ開館します(午前9時30分~午後5時)。

本館・公津の杜分館は火~金曜日は午前9時30分~午後7時(本館2階は午後5時15分まで)、土・日曜日は午後5時まで開館しています。

映画会

会場=市立図書館本館

○10月15日(土)=[ヤバい経済学]

2010年・アメリカ・字幕

※上映は午後2時から、定員は158人(先着順)、入場は無料です。くわしくは市立図書館(☎27-2000)へ。

航空機騒音測定結果

令和4年8月分(単位:デシベル)

測定局	Lden	測定局	Lden	測定局	Lden
竜台	49.9	磯部	53.2	猿山	44.9
北羽鳥	53.9	水掛	50.2	滑川	53.9
北羽鳥北部	51.3	荒海	58.9	新川	52.2
長沼	52.2	荒海橋本	59.8	西大須賀	59.1
押畑	43.9	飯岡	54.8	四谷	56.4
下金山	46.1	久住小	53.0	高倉	61.8
馬場	48.3	芦田(NAA)	51.8	幡谷	52.1
遠山小	51.0	芦田	58.6	内宿	50.2
本三里塚	54.1	大生	55.0	土室(県)	65.1
三里塚小	57.3	赤荻	54.6	土室(NAA)	52.6
御牧場記念館	51.8	西和泉	61.6	成毛	51.1
		東和泉	53.1	大室	54.6
三里塚グラウンド	60.6	野毛平	55.2	大室(NAA)	54.0
		野毛平	53.8	新田(NAA)	49.5
本城	52.3	工業団地		新田	51.4
南三里塚	57.4	堀之内	49.8		

色文字は、騒防法第一種区域(基準値:Lden62デシベル以上)に設置された測定局を示します。

※航空機騒音評価指標のLdenは、時間帯補正等価騒音レベルのことで、航空機騒音をエネルギーとして加算し、夕方や夜間の値には重み付けを行います。この数値は速報値です。旧指標であるWECPNLの速報値は、市ホームページ(<https://www.city.narita.chiba.jp/environment/page096100.html>)に掲載しています。くわしくは空港対策課(☎20-1521)へ。



新しい力を求めます

令和5年4月採用の保健師

採用予定人員=2人程度

受験資格=昭和57年4月2日~平成14年4月1日生まれで、保健師の資格を持つ人(令和5年春季までに取得見込みの人を含む)

試験案内の配布場所=人事課(市役所3階)、市ホームページ(https://www.city.narita.chiba.jp/boshu/page/050604_00002.html)

申込方法=10月14日(金)までに同ホームページにある申し込み専用フォームから申し込む

試験日=10月21日(金)

会場=市役所6階中会議室

※くわしくは人事課(☎20-1505)へ。

心肺蘇生法を学ぼう

応急手当講習会

内容=心肺蘇生法やAEDの操作方法などを学ぶ

対象=市内在住・在勤・在学の中学生以上

参加費=無料

普通救命講習会

期日と会場・申込先

○11月13日(日)・下総分署(☎96-4023)

○12月25日(日)・成田消防署(☎20-1594)

時間=午前9時~正午

定員=各10人(先着順)

申込方法=各開催日の前月の1日から1週間前までに各申込先へ

上級救命講習会

日時=12月17日(土) 午前9時~午後5時

会場=市役所6階大会議室

定員=30人(先着順)

申込方法=11月1日(火)午前9時から警防課(☎20-1592)へ

※くわしくは各申込先へ。

保育園などで働きたい人へ

市内合同就職説明会

市内の保育園などで働く保育士の確保を目的に、各施設の求人内容や職場の説明などを行う合同就職説明会を開催します。

日時=10月27日(木) 午後2時~5時

会場=市役所6階大会議室

対象=保育士の資格を持つ人(令和5年3月末日までに取得見込みの人を含む)、就職支援担当者、子育て支援員研修修了者(受講予定者も可)

定員=120人(先着順)

持ち物=写真を貼った履歴書(面接を希望する人)

※参加を希望する人は当日直接会場へ。一部の施設で面接を実施することがあります。くわしくは市ホームページ(<https://www.city.narita.chiba.jp/kosodate/page308700.html>)または保育課(☎20-1607)へ。

2022 文化祭大会

種目	日時	会場	対象	参加費	競技種目・方法	申込締切
陸上競技	10月15日(土) 午前9時45分開始	重兵衛スポーツフィールド中台(中台運動公園)陸上競技場	市内在住・在勤・在学の中学生以上	中学生300円 一般500円	中学男子:100m・1500m 中学女子:100m・1500m 一般男子:100m・1500m 一般女子:100m・1500m	10月5日(水)
ソフトテニス	11月3日(木・祝) 午前9時開会式	重兵衛スポーツフィールド中台(中台運動公園)テニスコート	市内在住・在勤・在学の高校生以上	高校生1,000円 一般3,000円	ダブルス・個人戦/一般の部(男女) 成年男子(40歳以上)の部 シニア男子(55歳以上)の部	10月24日(月)
弓道	11月3日(木・祝) 午前9時30分開会式	重兵衛スポーツフィールド中台(中台運動公園)体育館	市内在住・在勤・在学の高校生以上	高校生無料 一般1,000円	近的(12射)	当日直接会場へ
ボウリング	11月20日(日) 午後1時30分開会式	ラクゾー成田店(ボンベルタ成田5階)	小学生以上	高校生以下1,500円 一般2,000円	個人戦3ゲーム(シニア・中学生以下にハンデあり)	男女各20人(先着順)
テニス	11月27日(日)、12月4日(日) (予備日12月11日(日)) 午前8時開始	重兵衛スポーツフィールド中台(中台運動公園)テニスコート	男女各3人以上で10人までのチーム	1チーム6,000円(市テニス協会加盟クラブチーム4,000円、高校生以下2,000円)	ダブルス団体戦(男子1組・女子1組・混合1組)	11月5日(土)
バスケットボール	12月10日(土)・11日(日) 午前9時開始	重兵衛スポーツフィールド中台(中台運動公園)体育館	市内在住・在勤・在学の高校生以上のチーム(要メンバー登録)	1チーム5,000円	トーナメント戦またはリーグ戦	10月30日(日) 応募者多数は抽選

※問い合わせや参加申し込みは、市スポーツ協会事務局(☎33-3811)へ。次の種目は各競技団体事務局へ。陸上競技=市陸上協会事務局(Eメールnaritarikkyou@outlook.jp) / ソフトテニス=市ソフトテニス連盟事務局・麻生さん(☎090-4223-5530 Eメールnrt.softtennis@gmail.com) / ボウリング=市ボウリング協会(ラクゾー成田店・☎33-6752) / テニス=市テニス協会ホームページ(<https://www.narita-tennis.com>) / バスケットボール=市バスケットボール協会・宮本さん(☎080-5475-1188)または同協会ホームページ(<https://basketnrt.web.fc2.com>)

健康・生きがいづくりに

シニア教養講座

教室名と日時

○ピラティス教室…11～3月の第2・4月曜日(全7回) 午後1時30分～2時30分

○短歌教室…11～3月の第3木曜日(全5回) 午後1時30分～3時30分

会場=赤坂ふれあいセンター、男女共同参画センター

対象=市内在住の60歳以上の人

定員=各15人(応募者多数は初めての人を優先に抽選)

参加費=無料(教材費は実費)

申込方法=10月14日(金)(必着)までに往復はがきに住所・氏名・年齢・電話番号・教室名を書いて赤坂ふれあいセンター(〒286-0017 赤坂2-1-14 ポンペルタ成田アネックス館B棟2階)へ

※往復はがき1枚につき1人1講座まで申し込みます。返信用の宛名も記載してください。くわしくは同センター(☎26-0236)へ。

市役所ロビーで演奏を

グランドピアノの一般開放

日時=11月2日(火)・8日(火)・14日(月)・25日(金)・12月7日(水)・12日(月)・22日(木)・27日(火) 正午～午後1時

会場=市役所1階ロビー

対象=市内在住・在勤・在学の人(中学生以下は保護者同伴)

定員と参加費=各1組(先着順)・無料

※申し込みは各開催日の前月の1日から文化国際課(☎20-1534)へ。

えほんとおそぼう

0・1歳のおはなしかい

日時=10月14日(金) 午前11時～11時30分

会場=市立図書館本館

対象=市内在住の0・1歳児と保護者

定員=5組(初めての人を優先に先着順)

持ち物=薄手のハンカチ

申込方法=市立図書館(☎27-2000)へ。同館ホームページ(<https://www.library.city.narita.lg.jp>)からも申し込みます

※参加費は無料です。くわしくは同館へ。

選挙管理委員会事務局で

一般事務員

応募資格=18歳以上で業務に意欲的に取り組める人

募集人員=3人

業務内容=書類整理、物品の仕分けなど

勤務期間=12月1日～28日

勤務日時=週4日程度(土・日曜日を除く) 午前9時～午後5時

勤務場所=選挙管理委員会事務局(市役所4階)

時給=990円～1,010円(金額は職務経歴年数に応じて決定)

応募方法=10月14日(金)(必着)までに写真を貼った履歴書を直接または郵送で選挙管理委員会事務局(〒286-8585 花崎町760)へ。後日、面接日を通知します

※くわしくは同事務局(☎20-1510・総務課内)へ。

初めての人も歓迎

市民ペタンク大会

日時=11月5日(土) 午前8時30分～午後3時(小雨決行)

会場=大谷津運動公園多目的広場

競技方法=ダブルス(1人での参加も可)

対象=市内在住・在勤・在学の人

参加費(1人当たり)=500円(保険料など)

持ち物=運動靴、タオル、飲み物、昼食、ボール(貸し出しあり)

※初心者教室も開催します。申し込みは10月28日(金)までに市レクリエーション協会事務局(スポーツ振興課・☎20-1584)へ。

射撃記録会の見学も

ソフトエアガン初心者体験会

日時=10月14日(金) 午後6時～8時

会場=加良部公民館

内容=電子標的を使って射撃を体験する

対象=小学生以上

定員=15人(先着順)

参加費=無料

※参加を希望する人は当日直接会場へ。射撃記録会の見学もできます。くわしくは市ライフル射撃協会・茅場さん(☎090-3003-7864)へ。

事例から学ぶ

図書館講座

Web会議サービス「Zoom」でオンライン受講もできます。

日時=11月6日(日) 午後2時30分～4時

会場=市立図書館本館

テーマ=法律を味方に!トラブル予防・対策のポイント

講師=橋ヶ谷祐可さん(法テラス千葉法律事務所弁護士)

定員と参加費=40人(オンライン受講は60人。先着順)・無料

申込方法=10月4日(火)から市立図書館(☎27-2000)へ。同館ホームページ(<https://www.library.city.narita.lg.jp>)からも申し込みます。オンライン受講を希望する人は同館ホームページへ

※くわしくは同館へ。

陸上自衛官を養成

高等工科学校生徒

応募資格=中卒(見込みを含む)で17歳未満の男子(推薦の場合は校長の推薦が必要)

申込期間=1月6日(金)まで(推薦は12月2日(金)まで)

※くわしくは自衛隊成田地域事務所(☎22-6275)へ。

令和5年度の園児募集

大栄幼稚園

入園資格=市に住民記録がある3～5歳児(平成29年4月2日～令和2年4月1日生まれ)

願書配布期間=10月24日(月)～28日(金)

願書配布場所=大栄幼稚園、保育課(市役所2階)、下総・大栄支所

願書受付日=11月8日(火)・9日(水)

申込方法=願書受付日の午前9時～11時30分、午後1時～4時に大栄幼稚園へ(申込時に親子面接を実施)

体験入園(保護者同伴)

日時=1月19日(木) 午前9時30分～11時

対象=令和5年度入園希望者

持ち物=上履き

申込方法=1月18日(水)までに大栄幼稚園(☎73-8005)へ

※くわしくは同園へ。

伝言板

Message Board



募

集

始めてみよう

パークゴルフ初心者研修会

日時=10月31日(月) 午前9時～正午(雨天決行)

会場=十余三パークゴルフ場

対象=未経験者

定員=24人(先着順)

参加費=1,000円(昼食代など)

申込方法=10月23日(日)(月曜日を除く)までに参加費を持って十余三パークゴルフ場または久住パークゴルフ場へ

※くわしくは市レクリエーション協会事務局(スポーツ振興課・☎20-1584)へ。

簡単な手順で本格的な仕上がりを

パン作り教室

日時=10月26日(水)・27日(木)(全2回) 午後1時30分～4時(27日は午前10時～正午)

会場=遠山公民館

内容=自宅でも手軽にできるパンの作り方を学び、数種類のパンを生地から作る

対象=市内在住・在勤・在学の人

定員=12人(応募者多数は初めての人を優先に抽選)

参加費=1,000円(材料費)

申込方法=10月13日(木)(必着)までに、はがきまたはEメールで住所・氏名(ふりがな)・年齢・電話番号・教室名を遠山公民館(〒286-0122 大清水48-7 Eメールkominkan@city.narita.chiba.jp)へ

※くわしくは同館(☎35-0600、月曜日、10月11日(火)は休館)へ。

掘り出し物を見つけよう

リサイクル製品の販売

日時=10月20日(木)～23日(日) 午前9時～午後4時

会場=リサイクルプラザ

リサイクル製品=自転車、家具類

価格(1点あたり)=5,000円以内

対象=市内在住で品物を持ち帰ることができる人(希望者には建物1階までの運送を有料で行います)

申込方法=運転免許証などの本人確認ができる物を持って、リサイクルプラザにある申込用紙を提出

抽選日=10月25日(火)(当選者にはがきで通知)

※マスクを着用していない人は入場できません。混雑の状況によっては入場を制限する場合があります。申し込みのなかった品物は25日の午後1時から即売します。くわしくはリサイクルプラザ(☎36-1000、祝日は休館)へ。

私立幼稚園の園児募集

令和5年度の園児を募集します。くわしくは各幼稚園へ。

幼稚園名・所在地・電話番号	募集人数				願書配布	願書の受け付けと面接	入園説明会
	満3歳児	3歳児	4歳児	5歳児			
成田幼稚園 上町633-2 ☎22-0059	20人	100人	50人	50人	10月15日(土)～31日(月)(15日以外の土・日曜日を除く) 午前9時～午後5時	11月1日(火) 午前9時～午後2時	10月15日(土) 午前10時～11時 見学は随時(要電話予約)
三里塚幼稚園 三里塚御料1-674 ☎35-0139	若干名	15人	若干名	若干名	10月15日(土)から(15日以外の土・日曜日を除く) 午前9時～午後4時	11月1日(火) 午前9時～午後4時 面接は後日通知	10月4日(火) 午前10時～11時 見学は随時(要電話予約)
はぼたん幼稚園 加良部1-11 ☎28-1234	—	120人	50人	若干名	10月15日(土)～31日(月)(15日以外の土・日曜日を除く) 午前9時～午後4時(15日は正午まで)	11月1日(火) 午前9時～午後2時 面接の予約は願書配布時	10月15日(土) 午前10時～11時 説明会后、未就園児対象の運動会を実施
聖徳大学附属 成田幼稚園 中台3-8 ☎26-3371	若干名	50人	若干名	若干名	10月15日(土)から(15日以外の土・日曜日を除く) 午前9時～午後4時	11月1日(火) 午前9時～午後4時 (予約制)	10月8日(土) 午前10時30分～11時30分(予約制)
くすのき幼稚園 船形828 ☎26-6688	25人	60人	30人	若干名	10月14日(金)から(土・日曜日を除く) 午前10時～午後4時	11月1日(火) 午前9時から(予約制)	10月20日(木) 午前10時～11時 見学は随時(要電話予約)
はしが台幼稚園 橋賀台3-5 ☎26-5661	—	60人	30人	若干名	10月15日(土)から(15日以外の土・日曜日を除く) 午前9時～午後4時	11月1日(火) 午前9時～午後2時 面接の予約は願書配布時	10月15日(土) 午前10時から(要電話予約) 見学は随時(要電話予約)
はくと幼稚園 吾妻3-51 ☎26-2331	—	25人	若干名	若干名	10月15日(土)から(15日以外の土・日曜日を除く) 午前9時～午後5時	11月1日(火) 午前9時～午後2時 11月2日(水)以降は随時(土・日曜日、祝日を除く)(要電話予約)	10月15日(土) 午前10時～11時 (要電話予約) 見学は随時(要電話予約)
玉造幼稚園 玉造5-1031-3 ☎28-3131	18人	41人	若干名	若干名	10月15日(土)から(15日以外の土・日曜日を除く) 午前9時～午後4時	11月1日(火) 午前9時から(予約制)	10月15日(土) 午前10時から(要電話予約) 見学は随時(要電話予約)
公津の杜幼稚園 公津の杜4-7-1 ☎27-6699	—	60人	30人	30人	10月14日(金)から(土・日曜日を除く) 午前9時～午後4時	11月1日(火) 午前8時30分から(予約制)	説明・見学は随時(要電話予約)

保健インフォメーション

このコーナーの会場は保健福祉館です。問い合わせは健康増進課(☎27-1111)へ。電話やFAX(27-1114)で健康に関する相談なども受け付けています。相談は医師などの都合により日程を変更する場合があります。

▼一般健康相談	期日	受付時間	相談を受ける人
健康相談(予約制)	10月28日(金)	午後1時～1時15分	医師・保健師・栄養士
歯の健康相談	10月 5日(水)	午後1時30分～2時30分	歯科医師・歯科衛生士
こころの健康相談(予約制) (治療中の人を除く)	10月 5日(水)	午後1時15分～3時	カウンセラー・保健師
	10月24日(月)	午後1時15分～3時30分	
▼乳幼児健診・相談	期日	受付時間	対象
赤ちゃん相談・4カ月	10月18日(火)	午前9時～午後2時	令和4年6月生まれ
赤ちゃん相談・10カ月	10月19日(水)		令和3年12月生まれ
1歳6カ月児健診	10月 6日(水)	午前9時～午後2時30分	令和3年3月生まれ
2歳児歯科健診	10月13日(水)		令和2年3月生まれ
3歳児健診	10月27日(水)		平成31年4月生まれ
こころの発達相談	10月11日(火)	午後1時～3時	心理発達に心配のある乳幼児
離乳食相談	10月25日(火)	午前9時10分～午後2時	生後4～18カ月の乳幼児

※乳幼児健診・相談は全て予約制です。申し込みは健康増進課へ。

- **母親学級(予約制)**
- 内容＝妊娠・出産に関する話や個別相談など
- 対象＝初めて妊娠した人
- **パパママクラス(予約制)**
- 内容＝赤ちゃん人形を使った育児体験と沐浴講座
- 対象＝初めて赤ちゃんが生まれる夫婦やその家族

※日時などくわしくは健康増進課へ。

- **こんにちは赤ちゃん事業**
- 内容＝助産師や保健師などによる家庭訪問
- 対象＝生後4カ月までの乳児

※赤ちゃんお誕生連絡票(母子健康手帳別冊内)を健康増進課へ提出してください。



献血にご協力ください

【イオンモール成田】
10月1日(土)・2日(日)・8日(土)・30日(日) 午前10時～11時45分、午後1時～4時30分
※国内で承認されている新型コロナウイルスワクチンを接種した人は、接種後48時間以上経過している場合に献血ができます。また、日程は変更になる場合があります。くわしくは千葉県赤十字血液センター千葉港事業所推進課(☎043-241-8332)へ。

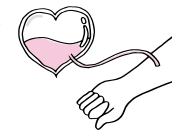

こども急病電話相談

☎ #8000

ダイヤル回線からは☎043-242-9939、午後7時～翌午前6時・年中無休

成田市医療相談ほっとライン

専門の医療スタッフが、24時間年中無休、無料で相談に応じます。

☎ 0120-24-1130

日曜祝日診療機関

都合により休診する場合があります。来診前に電話で問い合わせてください。

成田病院(午前中・押畑・☎22-1500)
藤倉クリニック(午前中・幸町・☎22-1158)
聖マリア記念病院(取香・☎32-0711)
ひらの内科(日曜日の午前中・ウイング土屋・☎23-8070)
なのはなクリニック(日曜日の午前中・吉岡・☎49-0533)

急病診療所 ☎27-1116

赤坂1-3-1(保健福祉館敷地内)

受付日時	診療科目
毎日(休診日なし) 午後7時～10時45分	内科 小児科
日曜日、祝日、振替休日、8月13日～15日、12月29日～1月3日 午前10時～午後4時45分	内科 小児科 外科
祝日(日曜日を除く)、振替休日、8月13日～15日、12月29日～1月3日 午前10時～午後4時45分	歯科

※症状や年齢によって対応が難しい場合があります。電話は受付時間の15分前から受け付けていますので、事前に連絡してください。

みんなおいでよ! なかよしひろば

各なかよしひろばは、新型コロナウイルス感染症の拡大防止対策のため、予約制で運営しています(各施設の休館日を除く)。絵本の読み聞かせや身体測定、子育てに関する相談などは随時行っています。また、各種イベントも実施しています。くわしくは各問い合わせ先へ。

施設名	行事名	期日	時間
子ども館(なかよしひろば) ☎20-6300	誕生日手形・身体測定	毎日	午前9時～10時30分、 午前10時50分～午後0時20分、 午後1時10分～2時40分、 午後3時～4時30分
	赤ちゃんの時間	10月12日(水)	午後1時10分～2時40分
	1才の時間	10月20日(水)	午後1時10分～2時40分
	栄養相談	10月25日(火)	午前11時～正午
	ハロウィン	10月28日(金)	午前10時50分～午後0時20分
	1歳タイム	10月6日(水)	午前10時50分～午後0時20分
三里塚コミュニティセンター(三里塚なかよしひろば) ☎37-3922	赤ちゃんタイム	10月12日(水)…生後6カ月程度まで 10月14日(金)…生後7～11カ月程度	午後1時10分～2時40分
	キッズタイム	10月19日(水)…1歳6カ月程度から	午前10時50分～午後0時20分
	お誕生会	10月26日(水)	午前11時10分～11時30分
	公園で遊ぼう	10月28日(金)	午前10時～11時
もりんぴあこうづ(公津の杜なかよしひろば) ☎27-7300	子育て講座「赤ちゃんからの靴教室」	10月7日(金)	午前9時30分～10時30分、 午前11時～正午
	赤ちゃんタイム	10月12日(水)・26日(水)	午後1時10分～2時40分
	おそとひろば	10月14日(金)・20日(水)・27日(水)	午前10時～11時30分
	お誕生会	10月21日(金)	午前10時～11時

福 と 社 健 と 康

Health and Welfare

検診を受けましょう

乳がん啓発月間

ブレスト・アウェアネスを知っていますか。「乳房を意識する生活習慣」のことです。日頃から着替えや入浴の時に乳房を意識し、少しでも変化を感じたら専門医の診察と30歳以上の人は定期的に検診を受けましょう。

なお、新型コロナウイルスワクチン接種後は6週間以上経過してから検診を受けてください。

検査方法と費用

- マンモグラフィー検査…無料
- 超音波検査…1,000円

個別検診(予約不要)

会場=公津の杜メディカルクリニック
(マンモグラフィー検査のみ)

集団検診(要予約)

会場=保健福祉館、重兵衛スポーツフィールド中台(中台運動公園)体育館、三里塚コミュニティセンター、大栄公民館
(マンモグラフィー検査のみ)

※検診の日程などは広報なりた5月1日号や市ホームページ(https://www.city.narita.chiba.jp/kenko_fukushi/page270300.html)で確認してください。くわしくは健康増進課(☎27-1111)へ。

国際医療福祉大学成田病院が開催

市民公開講座

日時=10月15日(土) 午後2時~3時30分

会場=国際医療福祉大学成田病院

テーマ=①よくあるお腹の病気~便秘・お腹の張り感・脂肪肝の落とし穴②胃がん・大腸がんの予防と治療③胆道・膵臓の内視鏡治療④肝がんの局所療法について

講師=①結末貴臣さん(同病院緩和医療科部長)②西澤俊宏さん(同病院消化器内科教授)③篠浦丞さん(同科教授)④海老沼浩利さん(同科主任教授)

定員=150人(先着順)

参加費=無料

※申し込みは同病院(☎35-5600)へ。

歯の治療について学ぶ

成田赤十字病院公開健康講座

講座の内容は、動画配信サイト「YouTube」を使ってライブ配信も行います。

日時=10月15日(土) 午後2時~3時30分

会場=保健福祉館

テーマ=有病者の歯科治療

講師=林幸雄さん(成田赤十字病院歯科口腔外科部長)

定員と参加費=60人(先着順)・無料

申込方法=同病院社会課(☎22-2311 内線7508)へ。同病院ホームページ(<https://www.narita.jrc.or.jp/form/lecture/kenkozoa>)からも申し込みます

※ライブ配信のURLは同病院ホームページで確認してください。くわしくは同病院社会課へ。

10月1日から始まります

赤い羽根共同募金

寄せられた募金は成田おたすけ隊や生活困窮者支援などの地域の福祉事業のほか、災害支援に使われます。

区長・自治会長を通じて募金を行いますので、皆様のご協力をお願いします。

※くわしくは成田市社会福祉協議会(☎27-7755)へ。

オンラインでも配信

在宅医療講演会

日時=11月13日(日) 午後2時~3時30分

会場=市役所6階大会議室

テーマ=この場所で最期まで暮らしたい~知っておきたい看取りの実際

講師=松井朋子さん(訪問看護ステーション 成田の未来管理者)、萩原正さん(つかだファミリークリニック事務長)

対象=市内在住・在勤の人

定員と参加費=50人(オンライン配信は80人。先着順)・無料

申込方法=11月2日(水)までに健康増進課(☎27-1111)へ。オンライン配信を希望する人は10月3日(月)~11月3日(木・祝)にちば電子申請サービス(https://s-kantan.jp/city-narita-chiba-u/offer/offerList_initDisplay.action)から申し込む

※くわしくは同課へ。

CDやテープで聞ける

声の広報

視覚障がいのある人を対象に、ボランティアグループ・さくら草の皆さんが広報なりたを音訳し、CDやテープに収録した「声の広報」を無料で郵送しています。

※申し込みは障がい者福祉課(☎20-1539)へ。

内面から輝こう

女性のためのヘルスアップ教室

40・50歳代の女性特有の健康に関するヘルスアップ教室を開催します。

期日と内容(全3回)

- 11月7日(月)…女性のための骨盤ヨガ、女性のがんの話
- 12月6日(火)…今日から役立つ歯と栄養の話、ミニヨガ
- 1月13日(金)…脂肪燃焼エクササイズ、更年期の過ごし方

時間=午前9時30分~正午

会場=保健福祉館

対象=市内在住・在勤の40~59歳の女性

定員と参加費=12人(全回参加できる人を優先に先着順)・無料

持ち物=動きやすい服装、飲み物

申込方法=10月3日(月)~31日(月)に健康増進課(☎27-1111)へ。申し込み専用フォーム(<https://logoform.jp/f/wgNde>)からも申し込みます

※くわしくは同課へ。

知識や技術を学ぶ

おもちゃ修理ボランティア養成講座

地域のコミュニティセンターなどで活動するおもちゃ修理のボランティアの養成講座を行います。

日時=11月19日(土) 午前10時~午後3時

会場=保健福祉館

内容=おもちゃの分解・組み立てなどを行いながら修理に関する基礎知識や技術を学ぶ

定員=12人(市内在住の人を優先に先着順)

参加費=無料

※申し込みは10月3日(月)~31日(月)にボランティアセンター(☎27-8010)へ。

Calendar

10

OCTOBER
2022

29 土

お気に入りの衣装で決めポーズ
(ハロウィン in KOZU)



日	月	火	水	木	金	土
9/25	26	27	28	29	30	1 印旛沼浄化推進運動月間(P12) 駅前放置自転車クリーンキャンペーン(P13) 3R推進月間(P13) 献血(P22) 赤い羽根共同募金運動(P23)
2 献血(P22)	3	4	5 歯の健康相談(P22) こころの健康相談(P22)	6 1歳タイム(P22)	7 子育て講座「赤ちゃんからの靴教室」(P22)	8 寒露 献血(P22)
9 ぐるなりスタンプラリー(P6) 保健福祉館の休館(P18)	10 体育の日	11 安全で安心なまちづくり旬間(P13) こころの発達相談(P22)	12 赤ちゃんの時間(P22) 赤ちゃんタイム(P22)	13 不動産鑑定士による無料相談会(P13)	14 ソフトエアージェット初心者体験会(P20) 0・1歳のおはなしかい(P20) おそとひろば(P22)	15 なかよし動物フェスティバル(P6) 成田弦まつり(P6) 文化祭大会(P19)
16 祇園祭写真コンテスト(P6)	17 市立図書館の休館(P18)	18	19 キッズタイム(P22)	20 合同企業説明会in成田(P18) リサイクル製品の販売(P21) 1才の時間(P22) 菊花大会(11月15日まで/成田山新勝寺)	21 お誕生日会(P22)	22
23 霜降 ハロウィンウォークラリー(P6)	24	25 離乳食相談(P22) 栄養相談(P22)	26 パン作り教室(P21) お誕生会(P22)	27 市内合同就職説明会(P19)	28 健康相談(P22) ハロウィン(P22) 公園で遊ぼう(P22)	29 ハロウィン in KOZU(P6) 北千葉道路建設に伴う通行止め(P14)
30 献血(P22)	31 パークゴルフ初心者研修会(P21)	* 日曜開庁は午前8時30分～午後5時15分。市民課(16日はマイナンバーカード関連業務停止)・保険年金課・市民税課・資産税課・納税課・子育て支援課の一部の業務のみ * QRコードは㈱デンソーウェーブの登録商標です				

*本紙は9月22日時点の情報を掲載しています。最新情報は各ページの問い合わせ先や市ホームページで確認してください

26 水・27 木 パン作り教室

日時 = 10月26日(水)・27日(木)
(全2回) 午後1時30分～4時
(27日は午前10時～正午)

会場 = 遠山公民館
 参加費 = 1,000円(材料費)
 ※詳細は21ページで確認してください。



本格的なパンが完成

編集後記

心地よい秋風が吹くようになり、外でも過ごしやすい季節になりました。街でふんわりと甘い香りを感じふと立ち止まると、頭上にはオレンジ色のかわいらしい花が。秋になると香水やハンドクリームなど、キンモクセイの香りの商品を店頭でよく見かけます。人々を引き付ける良い香りですが、多くの虫には嫌われていて、寄って来るのは受粉を手伝う小さなアブだけなのだそう。虫には少々刺激が強いのかもかもしれません。そのほかにもコスモス、ダリアなどの花も香るこの季節。お出かけの際は、ぜひ季節の花も一緒に楽しんでください。

市の人口

8月末日現在()内は前月比

総人口	130,510人 (0)
男	65,331人 (-18)
女	65,179人 (+18)
世帯数	63,268世帯 (+31)

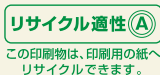

広報なりたは、グリーン購入法に基づく基本方針の判断基準を満たす用紙、誰にでも読みやすいUD(ユニバーサルデザイン)フォントを使用しています。

成田市のホームページ



<https://www.city.narita.chiba.jp>