

NARITA



銅メダリストと真剣勝負

ボッチャを体験した東京オリンピックボクシング女子フライ級銅メダリストの並木月海選手。対戦した女の子と熱戦を展開しました。(4月29日・イオンモール成田で。11ページに関連記事)

主な内容

| | |
|------------------|----|
| 相談窓口 | 2 |
| 4回目のワクチン接種が始まります | 7 |
| 成田祇園祭関連イベント | 18 |

困ったときは気軽に利用して

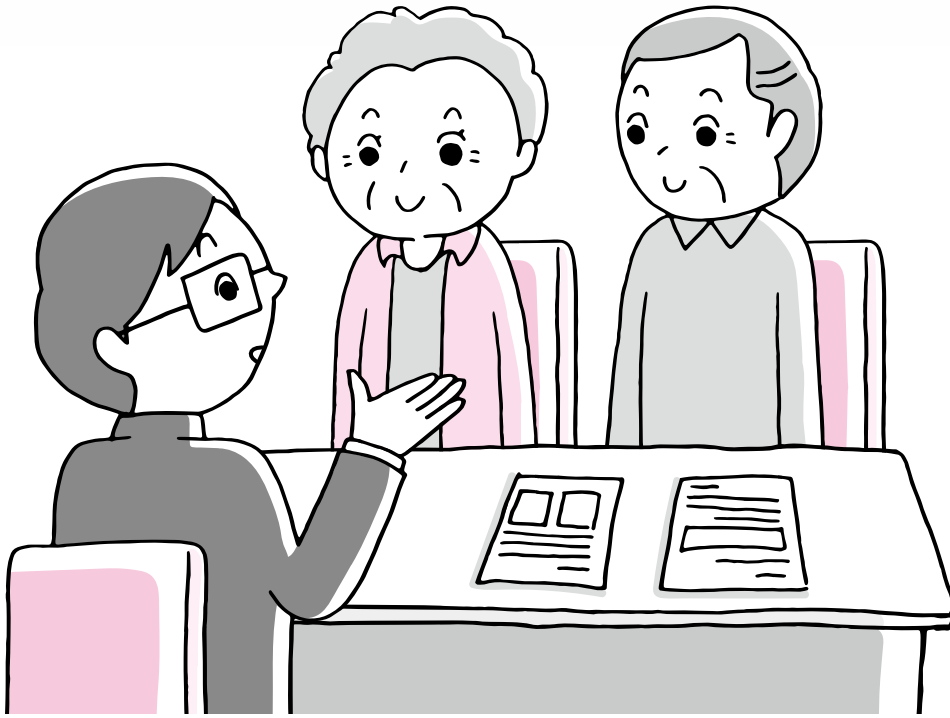

市では、市民の皆さんが日常生活で抱えている困り事や不安を解決するため、各種相談窓口を開設しています。

秘密は厳守されるので、安心して相談してください。くわしい日程は「困りごと・悩みごと相談室」(15ページ)で確認できます。

場所 市民相談室(市役所2階)
対象 市内在住の人

相談料 無料

注意事項

- 相談内容によっては受け付けできない場合があります
- 法人などからの相談は受け付けません
- 受け付けは終了時間の30分前までです。また、正午～午後1時は相談を実施していません
- 日程を変更する場合があります
- 弁護士法律相談、女性のための相談は予約が必要です。直接または電話で市民協働課(市役所2階 ☎20・1507)へ

市民生活相談

日時 11月・金曜日 午前9時～午

後4時

内容 相続、離婚、相隣関係、金銭貸借など

相談員 元裁判所調停委員

弁護士法律相談(予約制)

日時 原則水曜日 午後1時～4時(1回当たり30分)

内容 金銭貸借、損害賠償など

相談員 千葉県弁護士会の弁護士

女性のための相談(予約制)

日時 木曜日 午前10時～午後4時(1回当たり50分)

内容 DV、セクハラなど

相談員 女性カウンセラー

ものごと・なやみごと・苦情相談

日時 第4火曜日 午前10時～午後3時

内容 差別や名誉毀損、嫌がらせなどの人権侵害、国の行政に対しての意見や要望など

相談員 人権擁護委員、行政相談

委員

税務相談

日時 第3火曜日 午前10時～午後3時

内容 確定申告、相続税など

相談員 千葉県税理士会の税理士

不動産相談

日時 第3火曜日 午前10時～正午

内容 不動産の売買、賃貸借など
相談員 千葉県宅地建物取引業協会 会印旛支部の相談員

外国人総合相談

市内で生活する外国人が対象です。皆さんの周りに困っている人がいたら、教えてあげてください。

日時 11月～金曜日 午前9時～午後5時

内容 健康保険、年金、税金などの日常生活での困り事

対応言語 英語、中国語、韓国語、ポルトガル語、スペイン語、ロシア語、タイ語、ベトナム語、インドネシア語、タガログ語、ネパール語、ヒンディー語、日本語

※くわしくは市民協働課へ。

飼い主はマナーを守って

人の心を癒やし、豊かにするペット。その一方で、動物の無責任な飼い方による近隣とのトラブルや苦情が後を絶ちません。愛情と責任を持って、他人に迷惑を掛けない飼い方を心掛けましょう。

犬・猫は捨てないで

捨て犬・捨て猫は、県動物愛護センター(富里市)に保護されても新しい飼い主が見つからない場合、最終的には処分されてしまいます。犬や猫を飼えなくなったときは、責任を持って次の飼い主を探してください。



大切に守ってあげましょう

次の飼い主が見つからない場合でも絶対に捨てず、県動物愛護センターや印旛保健所(印旛健康福祉センター)成田支所へ相談してください。動物を捨てると「動物の愛護及び管理に関する法律」により、100万円以下の罰金が科されます。また、県動物愛護センターでは殺処分を少しでも減らすため、収容された犬や猫の譲渡会を実施しています。譲渡会に参加し、新しい飼い主になりませんか。

犬の登録と狂犬病予防注射

飼い犬には登録(一生に1回)と狂犬病予防注射(年1回)を行い、鑑札・注射済票の交付を受ける必要があります。転入や譲渡などで市外に登録がある犬を飼う場合は登録変更の手続きをしましょう。

猫を飼うときは室内で

なお、狂犬病予防注射は毎年4月1日から6月30日までに受けることとなっていますが、令和4年度は新型コロナウイルス感染症の影響により特例措置が設けられています。12月31日までに接種を行った場合は、期間内に受けたものとみなされます。

犬の散歩は引き綱を付けて

犬の放し飼いは禁止されています。散歩は犬の急な動きを制御できる人が行い、引き綱を短く持ちましょう。排せつ物やブラッシングで抜けた毛は、飼い主が責任を持って必ず持ち帰りましょう。

動物の愛護・管理に関する条例

「千葉県動物の愛護及び管理に関する条例」で飼い主などへ次のような規制が設けられています。

- 犬・猫を合わせて10匹以上飼う場合は、保健所へ届け出る
- 犬が人をかんだ場合(こう傷事故)は保健所へ届け出て、犬が狂犬病にかかっていないかを確認するために獣医師の検診を受ける
- 届け出ない場合や検診を受けさせない場合は、過料・罰金を科される場合があります。

行方不明になったペット

行方不明または保護されているペットの情報を市ホームページ(<https://www.city.narita.chiba.jp/kurashi/page120500.html>)で掲載しています。心当たりのある人は環境衛生課(☎20-1531)へ連絡してください。

※くわしくは各問い合わせ先へ。

- こう傷事故の届け出：印旛保健所成田支所(☎26・7231)
- 犬・猫の飼い主探しの相談・譲渡会：県動物愛護センター(☎93・5711)、印旛保健所成田支所
- ペットに関する各種相談：千葉県動物保護管理協会(☎043・214・7814)、印旛保健所成田支所

令和3年度予算の執行状況

執行率は3月31日現在80.9%

市民の皆さんが納めた税金、国や県からの支出金、地方交付税、市債など(歳入)がどのように使われたか(歳出)を知ってもらうため、毎年6月と12月の2回、市の財政事情を公表しています。今回は令和3年度予算(令和4年3月31日現在、出納整理期間は5月31日まで)の執行状況や市債の残高などをお知らせします(1万円未満を四捨五入しているため、合計と内訳が一致しない箇所があります)。

一般会計の執行状況

歳入

予算現額=749億8,449万円
 収入済額=683億1,551万円
 収入率=91.1%

歳出

予算現額=749億8,449万円
 支出済額=606億7,237万円
 執行率=80.9%

| 収入済額(収入率) | |
|-----------|--------------------|
| 市税 | 329億5,094万円 101.8% |
| 地方譲与税 | 6億 242万円 108.0% |
| 地方消費税交付金 | 36億8,612万円 102.1% |
| 地方交付税 | 2億 288万円 98.5% |
| 分担金及び負担金 | 6億4,686万円 80.7% |
| 使用料及び手数料 | 7億7,330万円 90.0% |
| 国庫支出金 | 114億1,825万円 82.6% |
| 県支出金 | 19億1,183万円 54.4% |
| 繰入金 | 27億 648万円 99.8% |
| 繰越金 | 45億 676万円 100.0% |
| 諸収入 | 37億6,391万円 101.1% |
| 市債 | 28億2,920万円 44.8% |
| そのほか | 23億1,655万円 116.8% |

| 支出済額(執行率) | |
|-----------|-------------------|
| 総務費 | 90億2,955万円 82.6% |
| 民生費 | 211億6,777万円 85.6% |
| 衛生費 | 53億1,058万円 72.7% |
| 農林水産業費 | 11億2,214万円 64.5% |
| 商工費 | 21億7,387万円 89.6% |
| 土木費 | 34億 963万円 67.8% |
| 消費費 | 25億3,415万円 95.6% |
| 教育費 | 92億8,907万円 69.2% |
| 公債費 | 61億9,669万円 99.8% |
| そのほか | 4億3,892万円 81.6% |

特別会計の執行状況

| | 予算現額 | 収入済額 | 収入率 | 支出済額 | 執行率 |
|------------|-------------|-------------|--------|-------------|-------|
| 国民健康保険(事業) | 133億2,375万円 | 115億1,799万円 | 86.5% | 123億6,680万円 | 92.8% |
| 国民健康保険(施設) | 1億1,424万円 | 1億 718万円 | 93.8% | 1億 289万円 | 90.1% |
| 公設地方卸売市場 | 75億3,022万円 | 62億1,986万円 | 82.6% | 67億4,220万円 | 89.5% |
| 介護保険 | 76億1,090万円 | 74億7,258万円 | 98.2% | 68億7,295万円 | 90.3% |
| 農業集落排水事業 | 2億1,789万円 | 1億 799万円 | 49.6% | 1億8,115万円 | 83.1% |
| 後期高齢者医療 | 13億 438万円 | 13億 923万円 | 100.4% | 11億3,624万円 | 87.1% |

公営企業会計の執行状況

| | 区分 | 予算現額 | 収入・支出済額 | 収入・執行率 |
|----------|-------|------------|------------|--------|
| 水道事業会計 | 収益的収入 | 20億5,160万円 | 17億7,072万円 | 86.3% |
| | 収益的支出 | 20億5,987万円 | 18億6,704万円 | 90.6% |
| | 資本的収入 | 7億2,555万円 | 4億5,323万円 | 62.5% |
| | 資本的支出 | 41億8,976万円 | 11億7,576万円 | 28.1% |
| 簡易水道事業会計 | 収益的収入 | 3億5,988万円 | 2億6,405万円 | 73.4% |
| | 収益的支出 | 3億5,988万円 | 3億1,474万円 | 87.5% |
| | 資本的収入 | 2,680万円 | 1,570万円 | 58.6% |
| | 資本的支出 | 1億5,253万円 | 1億4,083万円 | 92.3% |
| 下水道事業会計 | 収益的収入 | 35億1,417万円 | 33億5,129万円 | 95.4% |
| | 収益的支出 | 34億8,198万円 | 33億8,897万円 | 97.3% |
| | 資本的収入 | 11億1,827万円 | 6億5,637万円 | 58.7% |
| | 資本的支出 | 19億3,614万円 | 7億3,622万円 | 38.0% |

市債などの残高

| | |
|-----------|-------------|
| 一般会計債 | 464億5,569万円 |
| 下水道事業債 | 48億1,619万円 |
| 公設地方卸売市場債 | 110億2,492万円 |
| 農業集落排水事業債 | 8億3,495万円 |
| 上水道事業債 | 77億9,252万円 |
| 簡易水道事業債 | 16億3,255万円 |
| 合計 | 725億5,683万円 |

市が保有している土地・建物など

| | |
|----------|-------------|
| 土地面積 | 455万1,829㎡ |
| 建物面積 | 50万1,998㎡ |
| 物品(車両など) | 858台 |
| 基金 | 103億7,089万円 |

*収益的収入・支出とは、営業面での収支を示すもので、水道料金・簡易水道料金・下水道使用料を主な収入としています

*資本的収入・支出とは、配水管の敷設や改良事業などでの収支を示すものです

*土地・建物の面積については、水道・簡易水道・下水道事業会計は含まれていません

※くわしくは財政課(☎20-1512)または市ホームページ(<https://www.city.narita.chiba.jp/shisei/page088700.html>)へ。

公文書などの開示状況

市では、情報公開制度により、請求に応じて市が保有する公文書の開示や付属機関などの会議の公開を行っています。また、個人情報保護制度により、市が保有する個人情報を適正に管理し、個人の権利や利益の保護に努めています。

情報公開制度と個人情報保護制度

情報公開制度

令和3年度の公文書の開示請求は70件で、請求に対する開示決定などの内訳は下表の通りです。

部分開示になった文書は、個人に関する情報が含まれるものがほとんどです。

また、開示請求内容に当てはまる文書を市が保有していなかったため、不開示としたものもあります。

個人情報保護制度

市が保有する個人情報は、成田市個人情報保護条例で保護されています。市が保有する文書に記録されている自分の情報は、開示・訂正・利用停止を請求することができます。

令和3年度の個人情報の開示請求は19件で、請求に対する開示決定などの内訳は下表の通りです。

情報公開に関する開示決定などの状況(令和3年度)

| 実施機関 | 件数 | 決定内容 | | | 取り下げ |
|-------------|----|------|------|-----|------|
| | | 開示 | 部分開示 | 不開示 | |
| 市長 | 61 | 9 | 52 | 0 | 0 |
| 教育委員会 | 6 | 3 | 2 | 1 | 0 |
| 消防長 | 2 | 1 | 1 | 0 | 0 |
| 固定資産評価審査委員会 | 1 | 0 | 1 | 0 | 0 |
| 合計 | 70 | 13 | 56 | 1 | 0 |

個人情報保護に関する開示決定などの状況(令和3年度)

| 実施機関 | 件数 | 決定内容 | | | 取り下げ |
|-------------|----|------|------|-----|------|
| | | 開示 | 部分開示 | 不開示 | |
| 市長 | 17 | 9 | 7 | 1 | 1 |
| 消防長 | 1 | 1 | 0 | 0 | 0 |
| 固定資産評価審査委員会 | 1 | 0 | 1 | 0 | 0 |
| 合計 | 19 | 10 | 8 | 1 | 1 |



各種資料がそろう行政資料室(市役所1階)

請求・相談窓口

情報公開・個人情報開示の請求・相談窓口は、市役所1階の行政資料室(☎20-1510(総務課))です。

開示請求できる情報は、市の職員が職務上作成または取得した文書や写真などで、市が管理しているものに限られます。

自分自身の情報は、本人であれば誰でも請求できますが、請求内容により部分開示や不開示となることもあります。

付属機関などの会議を公開

会議の透明性・公平性を確保するため、市の付属機関などの会議を公開しています。

会議の開催予定などは、行政資料室や市ホームページ(<https://www.city.narita.chiba.jp/shisei/index0624.html>)、千葉テレビデータ放送(市町村情報)でお知らせしています。

行政資料室で各種資料を閲覧

市で作成した各種統計書・市政資料などを検索できるよう、行政資料室内に検索用システムを設置しています。また、市が保有する公文書の件名を検索することもできます。

行政資料室内の資料は自由に閲覧でき、必要に応じてコピー(有料)も可能です。貸し出し・販売されている物もあります。

各種資料の案内や相談も受け付けていますので、気軽に相談してください。

※くわしくは総務課(☎20-1510)へ。

なりた子育て応援サイト・なり☆すく

育児に関する情報が満載

市では、全ての家庭が安心して子育てできるよう、ウェブサイト「なりた子育て応援サイト」と「なり☆すく」で子育て支援に関する情報を集約して発信しています。

なりた子育て応援サイト

<https://narita-kosodate.jp>

子育てに関する最新の行政情報を簡単に見つけることができます。ほかにも、イベント情報や地図と連動した子育て施設情報など、役立つ情報や便利な機能が満載です。

スマートフォン
はこちらから



①もしものときの連絡先

急な病気やけがをしたときの対応、連絡先などをまとめています。

②イベントカレンダー

子どもと一緒に参加して楽しめる地域の行事を案内しています。

③子育て支援情報

子育てをする上で知っておきたい情報を掲載しています。

④子育てMAP

保育園や幼稚園の場所のほか、公園などの遊び場もたくさん紹介しています。

⑤子育てナビ

子どもの年齢や知りたい情報のキーワードから、さまざまな情報が探せます。

なり☆すく

<https://narisuku.narita-kosodate.jp>

子育て中の人や子育てに興味のある人が、ボランティア編集員として近隣の施設やイベントなどを取材してブログ形式で情報を発信しています。ほかにも、編集員が気付いた子育ての疑問・悩みなどについても掲載しています。楽しく子育てするヒントや子育ての「もやもや」を解消する手掛かりが見つかるかもしれません。

スマートフォン
はこちらから



①カテゴリ別検索

これまでの記事をカテゴリ別に分類して表示しています。

②新着記事

最新の記事から順番に表示しています。

※くわしくは子育て支援課(☎20-1538)へ。

なり☆すく編集員になりませんか

市では、次の通り編集員を募集しています。成田が好きな人や子育てを応援したい人は、ぜひ応募してください。

募集人員＝若干名

応募資格＝市内在住・在勤の18歳以上の人

任期＝3月31日まで

応募方法＝市ホームページ(<https://www.city.narita.chiba.jp/kosodate/page139300.html>)にある申込書を直接・郵送・Eメールのいずれかで子育て支援課(市役所2階 〒286-8585 花崎町760 Eメールkodomocity.narita.chiba.jp)へ

※月1回程度、ワークショップや会議を開催します(無料の託児あり)。くわしくは同課(☎20-1538)へ。

新型コロナウイルスワクチン

4回目の接種が始まります

市では、国の方針により、新型コロナウイルス感染症の重症化予防を目的として4回目のワクチン接種を開始します。対象は60歳以上の人や18～59歳で基礎疾患がある人などで、接種費用は無料です。接種場所や予約方法などは詳細が決まり次第、市ホームページや広報なりたでお知らせします。

接種対象者と使用するワクチン

接種対象者

4回目の接種の対象は、3回目の接種から5カ月以上が経過し、以下のいずれかに当てはまる人です。

- 60歳以上の人
- 18～59歳で、次の基礎疾患などがあり通院・入院をしている人、またはBMI30以上の肥満の人
- ・慢性の呼吸器の病気・心臓病(高血圧を含む)・腎臓病・肝臓病(肝硬変など)
- ・インスリンや飲み薬で治療中の糖尿病、またはほかの病気を併発している糖尿病
- ・血液の病気(鉄欠乏性貧血を除く)
- ・免疫機能が低下する病気(治療中の悪性腫瘍を含む)
- ・ステロイドなど、免疫機能を抑制する治療を受けている
- ・免疫の異常に伴う神経疾患や神経筋疾患

- ・神経疾患や神経筋疾患が原因で身体の機能が衰えた状態(呼吸障害など)
- ・染色体異常
- ・重症心身障害
- ・睡眠時無呼吸症候群
- ・重い精神疾患(精神疾患の治療のため入院している、精神障害者保健福祉手帳を持っている、自立支援医療の精神通院医療で「重度かつ継続」の人)
- ・知的障害(療育手帳を持っている場合)
- 重症化リスクが高いと医師が認める人

使用するワクチン

使用するワクチンは、3回目までに接種したワクチンの種類にかかわらず、ファイザー社製またはモデルナ社製です。

接種券を順次発送します

60歳以上の人

申請は不要です。予約が込み合わないよう、3回目の接種から5カ月経過を目安に順次発送します。

18～59歳で基礎疾患がある人

原則として申請が必要です。申請方法は決まり次第、市ホームページや広報なりたでお知らせします。

ただし、次に当てはまる人の申請は不要です。3回目の接

種から5カ月経過を目安に順次発送します。

- 1・2回目の接種の際、基礎疾患があることを申告して優先接種を受けた人
- 身体障害者手帳(心臓・呼吸器・腎臓・肝臓・免疫機能)・療育手帳・精神障害者保健福祉手帳を持っている人、自立支援医療(精神通院医療)を利用している人

基礎疾患がある人は努力義務が適用されません

18～59歳で基礎疾患がある人など、重症化リスクが高い人に対する接種は、予防接種法上の努力義務の適用はありません。

接種は強制ではなく、感染症予防の効果と副反応のリスクについて理解した上で、接種を受ける人の同意がある場合に限り行われます。

ワクチン接種に関する問い合わせ先

市が行う接種については

- 成田市新型コロナウイルスワクチン接種コールセンター…☎0120-11-5828(平日の午前8時30分～午後5時15分)
- 成田市新型コロナウイルスワクチン接種対策室…☎33-7611(平日の午前8時30分～午後5時15分)

ワクチン接種全般については

- 厚生労働省新型コロナワクチンコールセンター…☎0120-761770(午前9時～午後9時)
- 県新型コロナワクチン副反応等専門相談窓口…☎03-6412-9326(24時間年中無休)

*5月24日時点の情報です



クラブ訪問

244

「みんな仲良くさらに強く」

成田サッカースポーツ少年団

私たち「成田サッカースポーツ少年団」は毎週土・日曜日、祝日に活動しています。所属しているのは年長1人、小学生99人の計100人で、ニュータウンスポーツ広場や後谷津公園などで活動しています。

練習は、走る・蹴る能力を身に付けるために、ラダーと呼ばれる器具を使ってステップを踏むトレーニングから始まります。その後パス・ドリブ

ルなどの技術練習やあらゆる試合展開を想定した戦術練習をして、最後には、その日に学んだことを生かして試合形式の練習を行います。

クラブで大事にしているのは、大きな声を出すこと、あいさつをすること、仲間と仲良くすること。チームスポーツであるサッカーにコミュニケーションは欠かせない要素です。普段から声を掛け合っているので、学校や学年が違っても、自然と仲間意識が生まれ、チームは一体感を持って活動できています。試合中も、ゴールへのイメージを共有できているので、それが勝利につながり、5月に行われた大会では優勝することができました。

今の課題は、不利な状況でも声を出し合ってみんなで前を向くこと。仲間との絆をもっと深めて秋の大会でも優勝したいです。



ドリブルで相手をかわしてゴールへ



ボールと友達になる練習



いっただいき
飯田 大輝 キャプテン

兄の影響で5歳から始めました。自分から積極的に声を出して、チームを引っ張っていきたいです。

なかまと一緒に

242

「ゼロから作る達成感」

成田竹工芸保存会



伝統を引き継いでいきます



竹ひご作りは力作業



完成をイメージしながら編む

私たち「成田竹工芸保存会」は毎月第1・3火曜日に久住公民館で活動しているサークルです。

私たちのサークルは材料の調達も全て自分たちで行っていて、毎年12月にメンバーで山へ竹を切りに行きます。取ってきたばかりの青竹は材料としての長期保存に向かないので、カセイソーダを加えた熱湯で煮て油抜きをすることににより耐久性を高め、1年間の作品作りに備えます。

作品は紙の厚さほどの竹ひごを編み込んで作っていきますが、この竹ひご作りが作品の出来栄えの8割を占めると言われるほど重要な作業。皮を削った竹を作品に必要な細さになるまで割り、薄くするためにそいで、最後は専用の器具を使って幅と厚みをさらにそろえていきます。力も時間も必要な作業ですが、幅と厚みが均等であるほど作品が美しくなるので、手を抜くことはできません。

竹ひごを作ったら、ようやく編む作業に入ります。折れやすい節が作品の角にこないようにするなど気を付けるポイントがあり、最初はなかなか満足した作品ができません。反省点を生かして同じ物を再度作ることもあります。前回よりも美しい作品が完成した時は自分の成長を感じ、達成感があります。

家でも作業するほど竹工芸が趣味となっていて、弁当箱や竹かごなどの作品は普段の生活で役立っているほか、友人から制作を頼まれることもあります。より多くの人に竹工芸の魅力が伝わるように今後も活動を続け、伝統を引き継いでいきます。

スクスクのびのび



いまい りょうせい
今井 涼晴くん

いつも元気いっぱい、甘えん坊で抱っこ大好き♡



おくら なつき
小倉 杏月ちゃん

自由に動き回れるようになり、のびのび遊んでスクスク成長中です◎



はら けいた
原 啓太くん

初節句でみんなに会えて楽しかったよ!

このコーナーには市内在住で5歳までのお子さんの写真を掲載しています。お気に入りの1枚が撮れましたら、ぜひお寄せください。

○応募方法 お子さんの写真・住所・氏名(ふりがな)・生年月日・性別、親の名前、電話番号、30字程度のコментарを郵送またはEメールで広報課へ

○応募先 〒286-8585 花崎町760 成田市役所広報課 koho@city.narita.chiba.jp (写真データはJPEGで容量1MB以上で送ってください)

○問い合わせ先 広報課 ☎20-1503

506



ももなり高展ワークショップ 4/30

プロ直伝の技を学ぶ



1

漫画家のアシスタントの仕事体験して、漫画制作の奥深さに触れてもらおうと「ももなり高展ワークショップ」がスカイタウンホールで開催されました。講師は市内在住で中国の歴史を題材にした作品などを描く、ももなり高さん。15人の参加者は、ペンの使い方などを教わりながら、ペン入れやべた塗りといった作業に真剣な表情で取り組んでいました。

1 下書きをなぞるペン入れに挑戦 2 直接指導を受け 3 手元の作業をスクリーンで映して説明 4 細部にもこだわる

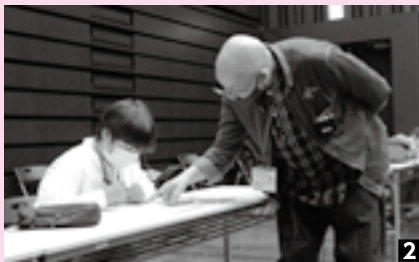

2



3



4

成田山平和大塔まつり奉納総踊り 5/7

幸福を願って華やかに舞う



1

昭和59年に世界平和と万民の幸福を祈願して建立された平和大塔。その落成を祝って始まった「成田山平和大塔まつり奉納総踊り」が成田山新勝寺大本堂前と平和大塔で行われました。今年は旧成田町7町の女人講をはじめとした27団体約160人が参加。そろいの浴衣に岸田照泰貫首の晋山を記念した手ぬぐいを身に着け「心ははればれ成田山」などの曲に合わせて華やかな踊りを奉納しました。

1 3年ぶりの開催を喜びながら 2 手先まで優雅に 3 貫首をお迎えして踊る 4 平和大塔の下で



2



3



4

成田市とつながろう

市では、イベント情報や緊急情報など、皆さんの役に立つさまざまな情報をSNSで配信しています。



成田市LINE



成田市広報課Facebook



成田市広報課Instagram

#なりたさんぽ

叙勲・褒章 受章おめでとうございます

春の叙勲

春の褒章

旭日小綬章

旭日双光章

瑞宝単光章

藍綬褒章

藍綬褒章



たけはし かつお
竹林 克夫さん
○ 納税功労



ひらやま きよひさ
平良 清忠さん
○ 地方自治功労



すずき えつお
鈴木 悦夫さん
○ 鉄道業務功労



いとう まさお
伊藤 正夫さん
○ 統計調査功績



たなか まさき
田中 正樹さん
○ 消防功績

危険業務従事者叙勲

瑞宝双光章

瑞宝双光章

瑞宝単光章

瑞宝単光章

瑞宝単光章



おぬき まさひろ
小貫 正博さん
○ 警察功労



たけはた けいいち
竹畑 啓吉さん
○ 警察功労



あおやぎ やすゆき
青柳 安亮さん
○ 消防功労



すずき ゆずお
鈴木 幸夫さん
○ 消防功労



たむら だいら
田村 正さん
○ 警察功労

春秋叙勲の候補者としてふさわしい人を推薦できます(一般推薦制度)

一般推薦制度は、人目につきにくい分野で功労のある人や多数の分野で活躍し功労のある人などを春秋叙勲の候補者として把握するものです。推薦には一定の要件を満たす必要がありますので、詳細については内閣府ホームページ(<https://www8.cao.go.jp/shokun/ippansuisen.html>)で確認してください。

候補者の要件=長年地域で幅広く公共のために活躍(おおむね20年以上活動)した70歳以上の人など

※くわしくは内閣府賞勲局一般推薦担当(☎03-3581-2868)へ。



内閣府ホームページ

NARITAスポーツツーリズムフェス 4/29~5/5



多種多様な種目を体験

気軽にスポーツの魅力を感じてもらおうと「NARITAスポーツツーリズムフェス」がイオンモール成田で開催されました。会場に用意されたのは、元プロラグビー選手から教わるラグビー体験やパラスポーツのポッチャ・ブラインドサッカー体験コーナーなど。また、東京パラリンピックで本市がホストタウンとして事前キャンプを受け入れたアイルランドを紹介するパネルが展示されました。訪れた人たちは、さまざまなスポーツを満喫していました。



ゴールを狙ってシュート

※マークが付いたイベントは、Facebookでも配信しています。

暮らしのお知らせ

事前の備えを万全に

長雨や集中豪雨

これから雨の多い季節を迎えます。長雨や集中豪雨は、河川の氾濫や土砂災害による大きな被害をもたらします。被害を最小限にするためにも、日頃からの備えを心掛けましょう。

家庭での風水害に対する備え

家庭では次のような対策を行いましょう。

- 屋根瓦やブロック塀、外壁などを点検し、雨漏りの恐れがある箇所は修理する
- 雨どいや側溝を清掃し、詰まらないようにする
- 雨が強まる前に、浸水が多い場所には土のうを、地盤の弱い斜面にはブルーシートなどを設置する

なお、現在、市では土のう・土のう袋・ブルーシートなどの配布は行っていません。

土砂災害への注意

崖崩れをはじめとする土砂災害

には前兆があります。

次の現象に気付いたら、速やかに崖から遠くに離れ、市に情報を提供してください。

- 斜面に亀裂ができる
- 小石が斜面からこぼれ落ちる
- 斜面から地鳴りが聞こえる
- 普段澄んでいる湧水が濁る
- 斜面から水が吹き出す

防災行政無線・なりたメール配信サービス

大雨による警報など、防災に関する情報は、防災行政無線やなりたメール配信サービスでお知らせします。防災行政無線は市内149カ所に設置されています。放送を聞き逃したときは防災行政無線テレホンサービス(☎0120・38・3899)や、なりたメール配信サービスホームページ(https://p.us.sugumail.com/usr/naria/doc?tag_id=858)・防災情報ツイッター(https://twitter.com/bousai_naria)で確認できます。

なりたメール配信サービスは、防災に関する情報を多言語でパソコンやスマートフォンなどに送信するものです。下のQRコードを読み取るか、登録用メールアドレス(naria@ss-p.jp)に空メールを送信し、返信メールに従って登録してください。不明な点については、祝日を除く月々金曜日の午前9時～午後5時30分に受託会社バイザー(☎0570・783・773)へ問い合わせてください。



早期開設避難所の確認を

市では、洪水や土砂災害などの警戒時に、早期の避難を希望する人が一時的に滞在する施設として早期開設避難所を開設します。自分が避難する施設を事前に確認しておきましょう。

開設する施設一覧

- 成田地区：成田小学校
- 公津地区：公津小学校
- 八生地区：八生小学校
- 中郷地区：中郷ふるさと交流館
- 久住地区：久住体育館

- 豊住地区：豊住ふれあい健康館
 - 遠山地区：三里塚小学校
 - ニュータウン地区：中央公民館
 - 下総地区：下総みどり学園
 - 大栄地区：大栄公民館
- ※くわしくは危機管理課(☎20・1523)へ。

正しい食生活を

食育月間

国では、毎年6月を食育月間、毎月19日を食育の日と定め、体験事業などを通して食育の普及啓発を図っています。皆さんもこの機会に普段の食生活や食の大切さについて考えてみませんか。

※くわしくは農政課(☎20・1541)へ。

申し込みは八富成田斎場へ

火葬や式場の利用

八富成田斎場では通夜と告別式を行うことができ、霊きゅう車の利用(市内の自宅、病院などから斎場まで)や祭具の貸し出しも受

け付けています。

ペットの火葬は、犬・猫・ウサギなどの小動物を対象に、ペット火葬場(同斎場向かい)で行っています。利用には予約が必要です。予約は同斎場(☎23・4511)で受け付けています。

※くわしくは環境衛生課(☎20・1531)へ。

6月下旬に送付します

医療費通知

市では、6月下旬に国民健康保険の加入者へ、医療費通知を世帯主宛てで送付します。これは、1～3月に国民健康保険で受診した医療費の総額と窓口負担額をお知らせするものです。医療費通知は、確定申告の医療費控除の添付資料として使用できます。

なお、自由診療などの医療費通知に記載されない医療費や、通知の発送が確定申告の時期に間に合わない11・12月受診分については、領収書を必ず保管してください。

※くわしくは保険年金課(☎20・1526)へ。

利用料の一部を補助

認可外保育施設

市では、国の指導監督基準を満たした認可外保育施設(市外を含む。ただし、企業主導型保育事業所を除く)に通う未就学児の保護者に対し、利用料の一部を年4回に分けて補助します。

対象 市に住民記録があり、保育所などの入所基準を満たした未就学児(3歳になる日以降の最初の3月31日までにある子)の保護者

対象となる利用料 認可外保育施設に支払った4〜6月分の利用料
申請書配布場所 保育課(市役所2階)、市ホームページ(https://www.city.narita.chiba.jp/kosodate/page0135_00003.html)

申請方法 6月15日(水)〜30日(木)(当日消印有効)に申請書などの必要書類を直接または郵送で保育課(〒286-8585 花崎町760)へ

※くわしくは同課(☎20・1607)へ。

安全に努めて実施します

イノシシの捕獲

県では、農作物に被害を及ぼすイノシシの捕獲を11月まで実施します。捕獲には、わなを使用します。わなの周辺には注意看板を設置しますので、近づかないようにしてください。安全に努めて実施しますので、皆さんのご理解とご協力をお願いします。

※くわしくは県自然保護課(☎043・223・2058)へ。

適正な処理を

農業用廃プラスチック

市農業用廃プラスチック対策協議会では、農業用廃プラスチック(使用済み農業用ビニール、ポリエチレン資材など)の適正な処理を推進するため、地区ごとに回収を行っています。

回収・処理を希望する人は、事前に同協議会に登録してください。

また、搬入の際はルールを守り、劣化が著しいものについては事前に農政課(☎20・1541)へ相談してください。

対象 農業用塩化ビニールフィルム、農業用ポリエチレンフィルム、肥料袋、培土袋
育苗箱・保温マット・あぜシート・ブルーシートなどは対象外です。産業廃棄物処理業者などに依頼してください。

※くわしくは農政課へ。

料金割引などを延長

成田スマートインターチェンジ

現在行われている通行料金の割引と利用時間の拡大が引き続き令和5年3月31日まで延長されます。

利用時間 午前6時〜午後3時
対象車種 ETC搭載の全車種

割引料金 軽自動車など・普通車・中型車100円、大型車150円、特大車300円

※くわしくは県道路計画課(☎043・223・3120)へ。

工事費の3分の2を補助

崖地の整備

市では、擁壁の設置などの危険な崖地の整備に対して補助金を交付しています。

補助を受けるには事前に手続きが必要です。工事を計画するときには土木課(市役所5階)に相談してください。

対象 次の2つに当てはまるもの(宅地造成事業や宅地分譲事業としての整備は除く)

○高さ(垂直)が3メートル以上で傾斜度が30度以上の崖地
○崩壊して住居に著しい被害を及ぼす恐れのある崖地

補助額 工事費の3分の2(上限750万円)。騒音地域は工事費の90パーセント(上限1、125万円)

※くわしくは土木課(☎20・1550)へ。

取り扱いには注意を

危険物安全週間

6月5日(日)〜11日(土)は危険物安全週間です。石油類などの危険物は日常生活に深く浸透し、欠かすことができなくなっています。一方で、誤った取り扱いや保管方法によって、大きな災害につながる可能性があります。危険物の特性に応じた正しい取り扱いや保管方法を理解し、安全に使用しましょう。

※くわしくは予防課(☎20・1591)へ。

6月中に忘れずに

農業者年金の現況届

農業者年金受給権者現況届は、毎年5月下旬に農業者年金基金から年金受給者へ郵送されます。必要事項を書いて6月30日(木)までに提出してください。

受け付けは農業委員会事務局(市役所4階)、下総・大栄支所で行っています。提出がない場合、11月から年金が受け取れなくなりしますので注意してください。

※くわしくは同事務局(☎20・1573)へ。

市長日誌



市長日誌は市ホームページでも公開しています

5月1日(日)〜15日(日)

- 1日 イースタン・リーグ公式戦成田スカイシリーズ
- 6日 庁議
- 7日 成田山平和大塔まつり奉納総踊り
- 9日 国際医療福祉大学講義
農業センター理事会
- 10日 市町村長会議(Web会議)
保育士会総会
- 11日 千葉県河川協会総会
- 12日 自衛隊協力会総会
- 13日 航空科学博物館空港用化学消防車譲渡式
- 14日 エアポートツーデーマーチ・生涯大学院入学式
- 15日 区長会総会



平和を祈念してあいさつ(7日)

所有者は早めに草刈りを

土地の適正管理

空き地の雑草を伸びたままにしておくと、ごみの捨て場所にされたり、害虫類の発生原因となったりするなど、周囲に迷惑が掛かります。また、通行の妨げや火災の原因となりかねません。空き地の所有者は早めに草を刈るなど、土地を適正に管理してください。

市では、草刈り機を無料(刈り刃と燃料は自己負担)で貸し出していますので利用してください。
 ※くわしくは環境対策課(☎20・1532)へ。

6月1日は人権擁護委員の日

人権擁護委員
行政相談委員

6月1日(水)は人権擁護委員の日です。人権擁護委員は、女性・子ども・高齢者・障がい者・性的少数者などを巡る人権問題などの相談に応じます。行政相談委員は、行政に対する意見や要望を聞き、それについての助言や関係機関への通知などの活動をしています。市では、法務大臣・総務大臣が

ら委嘱された人権擁護委員・行政相談委員による「もめぐと・なやみごと・苦情相談(人権・行政相談)」を実施しています。秘密は厳守されるので、気軽に相談してください。日程などは「困りごと・悩みごと相談室」(15ページ)で確認してください。各委員は次の通りです(50音順・敬称略)。

人権擁護委員

石井富美江、江波戸秀記、小川美喜子、北崎和恵、齊藤利明、佐久間美奈子、佐々木英夫、根本欣治、野村豊、藤井大介、宮田幸世、村嶋隆美、諸岡由吏子

行政相談委員

大木孝男、加瀬京子、深山芳文

※くわしくは市民協働課(☎20・1507)へ。

限りある資源を大切に

水道週間

6月1日(水)～7日(火)は水道週間です。市では、災害に強い水道づくりのため、水道施設・管路の耐震化の促進に取り組んでいます。

また、水道法に基づき水質管理を行っていますので、安全で安心な水道水を使用しましょう。

限りある資源を大切にするため漏水の疑いがある場合には、早急に市指定給水装置工事業者へ連絡してください。

※くわしくは水道部業務課(☎22・0266)へ。

設置費補助金を交付

じんかい集積所

市では、じんかい集積所などを新設または改造する区・自治会などに補助金を交付しています。

補助金の交付を希望する場合は事前に申請が必要です。

補助の上限額(1基当たり)

○じんかい集積所新設：19万5,000円

○じんかい集積所改造：9万円

○移動集積カゴ：6万円

○資源物回収所：30万円

※くわしくはクリーン推進課(☎20・1530)へ。

住んでいない物件を活用

空き家バンク

市では、所有者が継続して維持管理をすることができない空き家

(一戸建て)を有効活用するため、空き家バンクを開設しています。

空き家バンクは、物件情報を市に登録することで空き家バンクホームページ(https://www.akiya-navi.com/unari_akiya_ban)などで公開され、利用希望者を募ることができる制度です。契約手続きは千葉県宅建物取引業協会印旛支部の会員が仲介します。

※仲介手数料がかかります。くわしくは建築住宅課(☎20・1564)へ。

みんなのおうちに太陽光

太陽光パネル
蓄電池の共同購入

県では、太陽光パネルや蓄電池をお得に購入できる共同購入の参加者を募集しています。

申し込み方法 8月31日(水)までに、みんなのおうちに太陽光事務局ホームページ(<https://group-buy.jp/solar/chiba/home>)から参加登録をする。後日、メールで送付される見積額を確認して、購入する場合はホームページから手続きする

※くわしくは同事務局(☎0120・7588・300)へ。

施工技術の向上に

優良建設工事の表彰

市では、建設工事の施工技術の向上と建設業者の育成を目的として、市が発注した建設工事を優良な成績で完成した建設業者を表彰しています。

令和3年度に完成した建設工事のうち優良建設工事は次の通りです。

工事名と施工建設業者

○成田市公設地方卸売市場新築工事(機械設備工事)：朝日・三和
 特定建設工事共同企業体
 ○排水整備工事(名古屋中里線)：(株)小高興業

○橋梁修繕工事(十日川橋)：関東機工建設(株)

○成田市公設地方卸売市場新築工事(電気設備工事)：関電工・小峯・平野特定建設工事共同企業体

○水道事業送水管改良工事(土屋)：大徳産業(株)

※くわしくは契約検査課(☎20・1515)または市ホームページ(https://www.city.narita.chiba.jp/business/page32170_0.html)へ。

困りごと・悩みごと相談室

一人で悩んでいないで相談してみませんか？

相談は無料で秘密は厳守されます。この機会に日頃感じている疑問や悩みを相談してみたいはかがですか。

心の健康、応援します

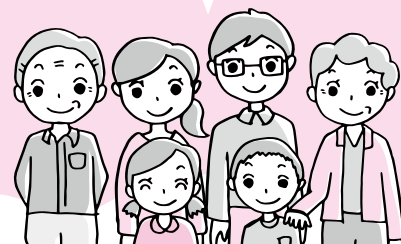

新型コロナウイルス感染症の拡大防止のため、中止・変更となる場合があります。開催状況などについては各問い合わせ先へ。

※期日中の12:00～13:00は相談を実施していません。

6月の相談日

| 相談名 | 期日 | 時間 | 場所 | 問い合わせ先 |
|---------------------------|---------------|------------------------------------|--|--|
| 市民生活相談(離婚・相続・相隣関係・金銭貸借など) | 月・金曜日 | 9:00～16:00 | 市役所2階市民相談室 ※各相談の受け付けは、終了時間の30分前まで(午前の受け付けは11時30分まで)。予約制の相談は、予約の時間までに来てください。 | 市民協働課 ☎20-1507 |
| 弁護士法律相談(予約制) | 水曜日 | 13:00～16:00 | | ※法人からの相談は受けません。相談内容によってはお断りする場合があります。弁護士法律相談(同年度中に相談は2回まで)の7月分の予約は、6月29日(火)から受け付けます。 |
| 女性のための相談(DV含む・予約制) | 木曜日 | 10:00～16:00 | | |
| 税務相談 | 21日(火) | 10:00～15:00 | | |
| 不動産相談 | 21日(火) | 10:00～12:00 | | |
| もめごと・なやみごと・苦情相談(人権・行政相談) | 7日(火) | 10:00～15:00 | | |
| 市民よろず相談 | 18日(土) | 13:00～16:00 | 保健福祉館 | 市民よろず相談室 きょうの興野さん ☎047-402-2795 |
| 司法書士法律相談 | 15日(水) | 18:00～20:00 | 保健福祉館 | 千葉司法書士会佐倉支部 しら白井さん ☎043-488-4633 |
| 司法書士による電話相談 | 月・水・土曜日 | 月・水曜日14:00～17:00 土曜日10:00～15:00 | 電話相談のみ (☎0120-971-438) | 千葉司法書士会 ☎043-246-2666 |
| 法務局登記手続案内(相続・抵当権抹消など、予約制) | 月～金曜日 | 9:00～16:00 | 電話案内のみ | 法務局成田出張所 ☎23-2313 |
| 住宅無料耐震相談(予約制) | 16日(木) | 9:00～16:00 | 市役所5階501会議室(午後は自宅でも可) | 建築住宅課 ☎20-1564 |
| 子育て中の人の職業相談 | 月～金曜日 | 8:30～17:00 | 市役所2階マザーズコーナー | ハローワーク成田マザーズコーナー ☎20-0567 |
| 消費生活相談 | 月～金曜日 | 9:30～16:30 | 市役所2階消費生活センター | 消費生活センター ☎23-1161 |
| 事業承継に関する相談(予約制) | 15日(水) | 10:00～16:00 | 商工会館2階相談室 | 商工会議所 ☎22-2101 |
| 商工業者よろず支援拠点サテライト相談(予約制) | 16日(木) | 10:00～16:00 | 商工会館2階相談室 | 商工会議所 ☎22-2101 |
| 若者の就労相談(予約制) | 月～金曜日 | 10:00～17:00 | 勤労会館 | ちば北総地域若者サポートステーション ☎24-7880 |
| 社労士による年金相談 | 8日(水)・22日(水) | 10:00～15:00 | 市役所1階相談室 | 保険年金課 ☎20-1547 |
| 交通事故相談(予約制) | 7日(火) | 10:00～15:00 | 市役所2階相談室 | 交通防犯課 ☎20-1527 |
| 障がい者相談 | 第4日曜日と祝日を除く毎日 | 月～金曜日9:00～19:30 土・日曜日9:00～18:00 | 保健福祉館 | ほっとすまいるセンター ☎27-1106 |
| 心配ごと相談 | 木曜日 | 13:00～16:00 | 保健福祉館 | 成田市社会福祉協議会 ☎27-7755 |
| くらしと就労相談 | 月～金曜日 | 8:30～17:15 | 商工会館1階 | 暮らしサポート成田 ☎20-3399 |
| 家庭児童相談 | 月～金曜日 | 9:00～16:00 | 市役所2階家庭児童相談室 | 子育て支援課 ☎20-1538 |
| 就学相談(予約制) | 月～金曜日 | 9:00～17:00 | 教育センター | 教育センター ☎20-2922 |
| 教育相談(予約制) | 火曜日 | 9:00～16:00 | 教育センター | 教育センター ☎20-2922 |
| 不登校相談 | 月～金曜日 | 9:00～17:00 | ふれあいる一む21 | ふれあいる一む21 ☎20-1414 |
| 学校教育全般・いじめ相談 | 月～金曜日 | 9:00～17:00 | 教育指導課(市役所5階) | 教育指導課 ☎20-1582 |
| スクールソーシャルワーカーへの相談 | 月・火・木・金曜日 | 9:00～17:00 | 教育指導課(市役所5階) | 教育指導課 ☎20-1582 |
| 教育相談(家庭教育・青少年教育) | 月～金曜日 | 9:00～17:00 | 教育センター | 教育相談室 ☎22-5100 |
| 農地・農政相談(予約制) | 1日(水) | 8:30～11:30 | 下総支所 | 農政課 ☎20-1542 |
| | | 13:30～16:30 | 大栄支所 | |

なりたエコニュース

6月は環境月間

6月5日(日)は「環境の日」です。国では、環境の日を含む6月を「環境月間」とし、さまざまな取り組みを推進しています。

市では、2050年までに二酸化炭素排出量実質ゼロを目指す「ゼロカーボンシティ」を宣言しています。また、持続可能で地球環境にやさしいまちづくりに取り組み、豊かで多様な自然環境を未来につなげるため、地球温暖化対策を進めています。この機会に、私たちの身近にある環境について考えてみませんか。

ごみの減量

- マイバッグ・マイボトルを活用することで、焼却時に二酸化炭素などの温室効果ガスを多く排出するプラスチックごみの量を削減する
- プラマークの付いた「プラスチック製容器包装」は、白色の指定袋に分別して出すことで資源物として再利用する
- 包装紙やお菓子の箱などの「雑がみ」は不要な紙袋に入れ、紙袋の上から十文字に縛って出す

水環境の保全

トイレや炊事、風呂、洗濯など、1日で1人当たり約250リットルの生活排水を出しています。

生活排水は下水道や合併処理浄化槽などの利用により、適正に処理することができます。食べ残しや油を台所から流さないなど、皆さんの工夫で汚れの量を減らし、きれいな水環境をつくりましょう。また、河川やため池にごみを捨てると水環境が汚染されますので、絶対にごみを捨てないでください。

市が実施している省エネルギーの取り組み

市では、省エネルギー対策として、次のような取り組みを行っています。

住宅用省エネルギー設備設置費補助金

太陽光発電システム・定置用リチウムイオン蓄電池をはじめとした住宅用省エネルギー設備を設置した人に、設置費用の一部を補助しています。また、今年度から、補助対象に電気自動車(EV)と電気自動車充放電設備(V2H)を追加しました。

※くわしくは環境計画課(☎20-1533)へ。

消費生活相談Q&A

6月から改正特定商取引法が施行

Q インターネットでの買い物など、通信販売に関する法律が変わったという話を聞きました。どのような点が変わったのでしょうか。

A 6月から施行された改正特定商取引法では、インターネットなどを利用した通信販売について、次のような表示を義務付ける規定や誤認させるような表示を禁止する規定が新設されました。

- 数量
- 販売価格や対価
- 支払いの時期や方法
- 引き渡しや提供の時期
- 申し込みの撤回や解除に関すること
- 申込期間

これらは、インターネットの場合は最終確認画面、カタログやチラシの場合は申込書面に表示が義務付けられており、定期購読や継続購入の場合は、さらに支払総額や条件なども表示が必要です。

商品などを購入するときは、必ず「注文確定」を押す前に次のことを確認しましょう。

- 1回限りの購入かどうか…○カ月コース・定期・自動更新な

どは、2回目以降も支払いが必要です

- 2回目以降の料金…初回と2回目以降の価格は異なることがあります
- 解約の方法…契約期間や違約金の支払いなど、解約するための条件が設定されていることがあります

また、確認画面を印刷する、スクリーンショットで保存するなど、説明の内容を記録しておくことも大切です。もしも、当初の説明と異なるときや誤認させる表示により注文したときは、記録が証拠になり、契約を取り消せる場合があります。

不安に思ったりトラブルになったりした場合は消費生活センターに相談してください。

※くわしくは同センター(☎23-1161)へ。



ジェネリック医薬品

切り替えて負担軽減を

ジェネリック医薬品(後発医薬品)は、新薬の特許が切れた後に新薬と同じ有効成分で作られた安価な薬です。ジェネリック医薬品の普及は、一人一人の自己負担額や市・健康保険組合などの負担額の軽減につながります。特徴やメリットを理解して、ジェネリック医薬品を使ってみませんか。

効き目や安全性は新薬と同等

ジェネリック医薬品の開発では、医薬品メーカーがさまざまな試験を行います。その結果、効き目や安全性が新薬と同等であると証明されたものだけが、厚生労働大臣によってジェネリック医薬品として承認されます。

切り替えることで自己負担が軽減

新薬の研究開発には、9~17年の長い歳月と1,000億円近くの費用がかかるといわれています。薬の価格には、その莫大な開発費用が反映されています。

これに比べてジェネリック医薬品は、すでに有効性や安全性が確認されていることから、開発費用が安く抑えられます。そのため、価格は新薬に比べて3~5割程度安くなっており、ジェネリック医薬品に切り替えることで自己負担額を減らすことができます。

ただし、全ての病気・新薬に対してジェネリック医薬品があるわけではないので、切り替えできない場合もあります。まずは医師または薬剤師に相談してください。

対象者には通知を送付

「ジェネリック医薬品に関する差額通知」を6月下旬に、はがきで送付します。これは、現在処方を受けている薬をジェネリック医薬品に切り替えた場合に、自己負担額がどのくらい安くなるかをお知らせするものです。通知の対象は20歳以上の国民健康保険加入者で、自己負担額が一定額以上軽減できると見込まれる人です。



通知を希望しない人は、6月8日(木)までに保険年金課(☎20-1526)へ連絡してください。すでに送付を希望しない旨の連絡をしている人については必要ありません。

※くわしくは同課へ。

¥ 年金の振込通知書

発行は年1回です

国民年金・厚生年金・船員保険の年金は、支払月(偶数月)の15日に、希望した銀行などの預金口座に振り込まれます。「振込通知書」は年1回、日本年金機構から6月に送付され、翌年4月までの支払日と金額が記載されています。年金の支払額に変更があったときや、受け取る預金口座を変更したときなどは、変更後の内容が改めて通知されます。

郵便局の窓口で、通知書と引き換えに現金で受け取りをしている人には、支払月ごとに「支払通知書」が送付されます。

※くわしくは、ねんきんダイヤル(☎0570-05-1165)へ。

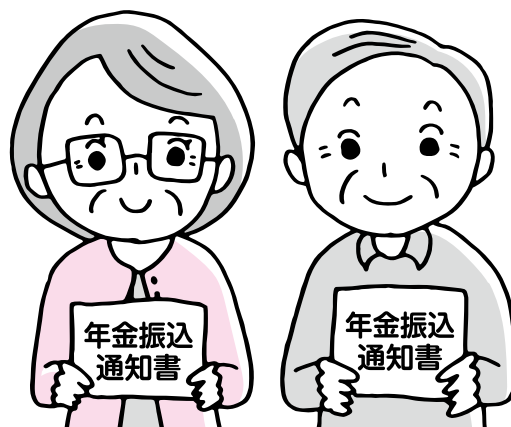

正しい使用と点検を

下水道

各家庭の排水管へ、野菜くず・残飯・油・薬品類・水に溶けない紙などを流すと、污水管の変形や詰まりの原因となります。

修理には多額の費用がかかる場合がありますので、日頃から正しい使用と点検をお願いします。

※くわしくは下水道課(☎20-1553)へ。



手に取って見てください

教科書展示会

日時=6月10日(金)~23日(木) 午前9時~午後5時

会場=中央公民館

内容=小中学校・特別支援学校・特別支援学級用教科書見本の展示

※県内各地の県教科書センター・移動教科書展示場でも展示しています。くわしくは県学習指導課(☎043-223-4059)へ。

優雅な昼のひとときを

ふれあいコンサート

日時=6月16日(木) 午後0時10分~0時50分

会場=市役所6階大会議室

内容=Y.Musikによるソプラノ二重唱などの声楽コンサート

定員=88人(先着順)

入場料=無料

※申し込みは6月7日(火)から文化国際課(☎20-1534)へ。

イベントも色とりどりに

宗吾霊堂紫陽花まつり

期間=6月5日(日)~26日(日)

会場=宗吾霊堂あじさい園

箏・尺八・二胡などの演奏会

期日=期間中の日曜日

時間=午前10時~午後3時

※くわしくは「紫陽花植樹による観光地づくり」実行委員会事務局(成田市観光協会・☎22-2102)へ。

展示と講演会を開催

成田祇園祭関連イベント

関東の山車人形と成田祇園祭展

日時=6月4日(土)~7月10日(日) 午前10時~午後5時(6月21日(火)~24日(金)に山車人形の展示替えを行います)

会場=スカイタウンギャラリ

内容=江戸末期などに制作された関東各地の山車人形24体や成田祇園祭に関する資料の展示

入場料=無料

成田祇園祭特別講演会

日時=7月9日(土) 午後4時から

会場=スカイタウンホール

講師=関根賢次さん(成田市副市長)

定員と参加費=225人(先着順)・無料

申込方法=6月5日(日)から電話・FAX・

Eメールのいずれかで氏名・電話番号・参加人数を文化芸術センター(☎20-133 FAX22-7311 Eメールskytown@city.narita.chiba.jp)へ

※関東の山車人形と成田祇園祭展の鑑賞を希望する人は当日直接会場へ。くわしくは、関東の山車人形と成田祇園祭展については観光プロモーション課(☎20-1540)、成田祇園祭特別講演会については文化芸術センター(月曜日は休館)へ。

親子で楽しむクラシック

スカイタウンコンサート

ヴァイオリンとハープによる子どものための夕涼みコンサートを開催します。くるみ割り人形より「花のワルツ」など、なじみのある曲を演奏します。

日時=7月29日(金) 午後5時から

会場=スカイタウンホール

出演=大木理恵さん、若林佳水さん

定員=278人(先着順)

入場料(全席指定)=1,500円(高校生以下は500円。2歳以下は1人まで膝上鑑賞無料)

申込方法=6月4日(土)から直接または電話で文化芸術センター事務局(スカイタウン成田4階・☎20-1133 電話は同日午前10時から)へ。電話で申し込む場合は席を選ぶことはできません

※くわしくは同センター(月曜日は休館)へ。

図書館

今月の休館日=6日(月)・13日(月)・20日(月)・27日(月)・30日(木)(館内整理日)

本館・公津の杜分館は火~金曜日は午前9時30分~午後7時(本館2階は午後5時15分まで)、土・日曜日は午後5時まで開館しています。

映画会

会場=市立図書館本館

○6月11日(土)=[ターシャ・テューダー 静かな水の物語]

2017年・日本

※上映は午後2時から、定員は158人(先着順)、入場は無料です。くわしくは市立図書館(☎27-2000)へ。

航空機騒音測定結果

令和4年4月分(単位:デシベル)

| 測定局 | Lden | 測定局 | Lden | 測定局 | Lden |
|----------|------|---------|------|---------|------|
| 竜台 | 50.9 | 磯部 | 55.2 | 猿山 | 49.4 |
| 北羽鳥 | 54.4 | 水掛 | 54.5 | 滑川 | 55.2 |
| 北羽鳥北部 | 53.1 | 荒海 | 58.9 | 新川 | 54.6 |
| 長沼 | 54.2 | 荒海橋本 | 59.9 | 西大須賀 | 58.8 |
| 押畑 | 46.9 | 飯岡 | 56.3 | 四谷 | 57.3 |
| 下金山 | 49.4 | 久住小 | 55.4 | 高倉 | 61.4 |
| 馬場 | 51.8 | 芦田(NAA) | 54.0 | 幡谷 | 55.4 |
| 遠山小 | 54.7 | 芦田 | 59.3 | 内宿 | 54.2 |
| 本三里塚 | 56.5 | 大生 | 56.8 | 土室(県) | 64.6 |
| 三里塚小 | 57.6 | 赤荻 | 56.2 | 土室(NAA) | 55.6 |
| 御牧場記念館 | 54.8 | 西和泉 | 61.7 | 成毛 | 56.1 |
| | | 東和泉 | 55.8 | 大室 | 57.3 |
| 三里塚グラウンド | 61.4 | 野毛平 | 57.1 | 大室(NAA) | 57.1 |
| | | 野毛平 | 56.6 | 新田(NAA) | 48.3 |
| 本城 | 55.4 | 工業団地 | | 新田 | 49.0 |
| 南三里塚 | 57.9 | 堀之内 | 54.0 | | |

色文字は、騒防法第一種区域(基準値:Lden62デシベル以上)に設置された測定局を示します。

※航空機騒音評価指標のLdenは、時間帯補正等価騒音レベルのことで、航空機騒音をエネルギーとして加算し、夕方や夜間の値には重み付けを行います。この数値は速報値です。旧指標であるWECPNLの速報値は、市ホームページ(<https://www.city.narita.chiba.jp/environment/page096100.html>)に掲載しています。くわしくは空港対策課(☎20-1521)へ。



芸術の秋に向けて
市民文化祭

10・11月に開催される市民文化祭の参加者を募集します。

展示の会場と催し物・期日

中央公民館

○山野草展…10月8日(土)・9日(日)

スカイタウンギャラリー

○陶芸展…10月14日(金)～20日(木)

○市民美術展…10月15日(土)～23日(日)

○いけばな展…10月29日(土)・30日(日)

○書道協会展…10月29日(土)～11月6日(日)

○文芸・手工芸・写真・市民書道展…11月2日(水)～6日(日)

発表の会場と催し物・期日

スカイタウンホール

○邦楽のつどい…10月8日(土)

○軽音楽のつどい…10月9日(日)

○古典の日記念朗読コンサート…10月15日(土)

○ダンス・バレエの祭典…10月22日(土)

○舞踊の祭典…10月30日(日)

○演劇祭…11月6日(日)

大栄公民館

○吟道の祭典…10月2日(日)

○歌謡の祭典…10月9日(日)

○民謡の祭典…11月13日(日)

大会の会場と催し物・期日

スカイタウンホール

○健康マージャン大会…10月2日(日)

成田公民館

○短歌大会…10月8日(土)

中央公民館

○将棋大会…10月9日(日)

○囲碁大会…10月16日(日)

対象=市内在住・在勤・在学の人

申込方法=6月24日(金)(必着)までに、はがき・FAX・Eメールのいずれかで参加者(団体の場合は代表者)の住所・氏名・年齢・電話番号・参加希望の催し物を書いて文化国際課(〒286-8585 花崎町760 FAX22-4494 Eメール bunkoku@city.narita.chiba.jp)へ
※くわしくは同課(☎20-1534)へ。

掘り出し物を見つけよう
リサイクル製品の販売

自転車や家具類などのリサイクル製品を販売します。故障したり破損したりした箇所は丁寧に修理されているので活用してみませんか。

日時=6月9日(木)～12日(日) 午前9時～午後4時

会場=リサイクルプラザ

リサイクル製品=自転車、家具類

価格(1点当たり)=5,000円以内

対象=市内在住で品物を持ち帰ることができる人(希望者には建物1階までの運送を有料で行います)

申込方法=運転免許証などの本人確認ができる物を持って、リサイクルプラザにある申込用紙を提出

抽選日=6月14日(火)(当選者にはがきで通知)

※マスクを着用していない人は入場できません。混雑の状況によっては入場を制限する場合があります。申し込みのなかった品物は14日の午後1時から即売します。くわしくはリサイクルプラザ(☎36-1000)へ。

鹿島アントラーズを応援しよう
フレンドリータウンデイズ

サッカー J1リーグの「鹿島アントラーズ対ヴィッセル神戸」の試合にペアで無料招待します。

日時=7月16日(土) 午後6時から

会場=カシマサッカースタジアム(茨城県鹿嶋市)

対象=市内在住・在勤・在学の人

定員=1,000組2,000人(抽選)

申込方法=6月17日(金)までに鹿島アントラーズホームページ
(https://form.jleague.jp/members/auth/index/KA/20150_avdb_1072?cid=nmkdbRpFul&mode=default&favopp=KA_20220716_invite_ftd_narita)から申し込む



※くわしくは午前10時～午後4時に鹿島アントラーズコールセンター(☎02-99-82-5555 Eメールsupport@antlers.co.jp)へ。

印旛沼の水循環や生態を知る
親子環境学習会

日時=7月28日(木) 午前9時～午後4時

集合場所=市役所1階ロビー

見学先=佐倉草ぶえの丘、佐倉市観光船

対象=市内在住の小学生と保護者

定員=12人(応募者多数は抽選)

参加費=小学生100円、高校生以上410円(入園料)

申込方法=6月30日(木)(必着)までに、はがき・FAX・Eメールのいずれかで参加者全員の住所・氏名(ふりがな)・年齢・性別・電話番号を、なりた環境ネットワーク事務局(〒286-8585 花崎町760 FAX22-4449 Eメール kankei@city.narita.chiba.jp)へ

※くわしくは同事務局(環境計画課・☎20-1533)へ。



見つけたら連絡を
街路樹の害虫

害虫による街路樹の被害を最小限に抑えるためには、害虫を早期に発見することが必要です。街路樹の葉に害虫や異変を発見した場合は、道路管理課(☎20-1551)へ連絡してください。

※くわしくは同課へ。

プールがオープン
大栄B&G海洋センター

期間=9月30日(金)まで

時間=午前9時30分～正午、午後1時30分～4時(金・土曜日は午後5時30分～8時)

対象=市内在住・在勤・在学の人

料金=小中学生50円、高校生以上110円

※新型コロナウイルス感染症の拡大防止のため、施設の利用を制限しています。くわしくは大栄B&G海洋センター(☎73-5110、月曜日、祝日の翌日は休館)または市スポーツ・みどり振興財団ホームページ(<https://www.park-narita.jp>)へ。

楽しく学ぼう

伝統文化親子体験教室

定員=各20人(先着順)

参加費=無料

おこと・三味線教室

日時=7月16日(土)・17日(日)・23日(土)・24日(日)・30日(土)・31日(日)、8月6日(土)・7日(日)(全8回) 午後2時30分~4時

会場=中央公民館

対象=小学4年生~中学生

申込先=清野さん(☎080-6002-1825)

尺八教室

日時=7月17日・24日・31日、8月7日・14日・21日・28日の日曜日(全7回) 午前10時~11時

会場=中央公民館

対象=小学3年生~高校生

申込先=清野さん(☎090-9132-0494)

五色百人一首・書き初め

日時=7月31日(日)、8月7日(日)・21日(日)・28日(日)、1月5日(木)(全5回) 午前10時~11時30分

会場=赤坂ふれあいセンター

対象=5歳~小学生

申込先=小林さん(☎090-6145-6115)

※くわしくは各申込先へ。

えほんとおそぼう

0・1歳のおはなしかい

日時=6月17日(金) 午前11時~11時30分

会場=市立図書館本館

対象=市内在住の0・1歳児と保護者

定員=5組(初めての人を優先に先着順)

参加費=無料

持ち物=薄手のハンカチ

申込方法=市立図書館(☎27-2000)へ。同館ホームページ(<https://www.library.city.narita.lg.jp>)からも申し込みます

※くわしくは同館へ。

市役所ロビーで演奏を

グランドピアノの一般開放

日時=7月6日(水)・11日(月)・20日(水)・26日(火)、8月4日(木)・10日(水)・16日(火)・29日(月) 正午~午後1時

会場=市役所1階ロビー

対象=市内在住・在勤・在学の人(中学生以下は保護者同伴)

定員と参加費=各1組(先着順)・無料

※申し込みは各開催日の前月の1日から文化国際課(☎20-1534)へ。

助産師から学ぶ

ベビーマッサージ教室

助産師に教わりながらベビーマッサージに挑戦します。また、災害時におけるミルクなどの備えについて学びます。

日時=6月22日(水)・29日(水)、7月6日(水)(全3回) 午前10時~11時

会場=久住公民館

対象=生後3~8カ月のはいはい前の赤ちゃんと母親

定員=8組(応募者多数は抽選)

参加費=100円(教材費)

申込方法=6月10日(金)(必着)までに、はがきまたはEメールで住所・親子の氏名(ふりがな)・電話番号・子どもの月齢・教室名・託児(1~6歳)の有無を久住公民館(〒286-0814 幡谷922-2 Eメールkominkan@city.narita.chiba.jp)へ

※くわしくは同館(☎36-1646、月曜日は休館)へ。

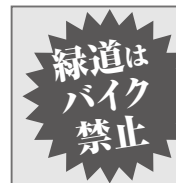

緑道は歩行者と自転車の専用道路です。バイクの乗り入れは禁止されています。絶対にやめましょう。

保育園などで働きませんか

勤務期間=7月1日~3月31日(児童ホーム支援員は7月21日~8月31日)

応募方法=封筒に職種を書き、写真(6カ月以内に撮影した物)を貼った履歴書を直接または郵送で各応募先へ

| 職種(募集人員) 勤務場所 | 応募資格 | 業務内容 | 勤務条件(勤務時間には休憩を含む) | 応募期間 応募・問い合わせ先など |
|---------------------------------|-----------------------------|-------------------------------|---|---|
| 保育士 (7人程度) 市立保育園 | 保育士の資格を持つ人(学生不可) | 乳幼児の保育 | 勤務日時=月~金曜日と月1回の土曜日(祝日を除く) 午前8時30分~午後5時のシフト制(時間外勤務あり。短時間勤務も可) 時給*=1,270円~1,320円(勤務時間に応じ期末手当あり) | ○6月15日(水)(当日消印有効)まで(土・日曜日、祝日を除く) ○保育課(市役所2階 〒286-8585 花崎町760)・☎20-1607 後日、面接日を通知します |
| 看護師 (3人程度) 市立保育園 | 看護師または准看護師の資格を持つ人 | 園児の健康管理、乳幼児保育の補助 | 勤務日時=月~金曜日と月1回の土曜日(祝日を除く) 午前8時30分~午後5時のシフト制(時間外勤務あり。短時間勤務も可) 時給*=1,400円~1,440円(勤務時間に応じ期末手当あり) | |
| 児童ホーム支援員 (100人程度) 市内児童ホーム | 18歳以上で業務に意欲的に取り組める人(高校生を除く) | 留守家庭児童(小学生)の育成支援など | 勤務日時=月~土曜日(祝日を除く) 午前7時30分~午後7時のシフト制 時給*=1,140円~1,180円 | |
| 預かり保育従事者 (1人) 大栄幼稚園 | 幼稚園教諭免許または保育士の資格を持つ人(学生不可) | 預かり保育中の園児の保育 | 勤務日時=週3~5日(土・日曜日、祝日を除く) 午前11時~午後5時15分(幼稚園の長期休業期間は午前9時からのシフト制) 時給*=1,270円~1,320円(勤務時間に応じ社会・雇用保険加入と期末手当あり) | |
| 一般事務員 (1人) 市立図書館本館・公津の杜分館 | パソコン操作ができる人 | 図書の排架、書架整理、カウンターでの貸し出し・返却業務など | 勤務日時=月14日程度(土・日曜日、祝日を含む) 午前8時30分~午後5時15分または午前10時30分~午後7時15分のシフト制 時給*=990円~1,010円(期末手当あり) | |

*金額は職務経験年数に応じて決定

*感染症の拡大防止のため、中止または変更になる場合があります。また、マスクを着用するなどの基本的な感染症対策を徹底してください

伝言板

MessageBoard



募

集

司書・保健師など

育休代替任期付職員

募集人員

- 一般行政職…5人程度
- 司書…1人
- 保健師…1人
- 作業療法士…1人
- 言語聴覚士…1人

任期=おおむね6カ月～2年6カ月

受験資格

- 一般行政職…平成16年4月1日までに生まれた人
- 司書…司書の資格を持つ人
- 保健師…保健師の資格を持つ人
- 作業療法士…作業療法士の資格を持つ人
- 言語聴覚士…言語聴覚士の資格を持つ人

試験案内・申込書の配布場所=人事課(市役所3階)、市ホームページ(<https://www.city.narita.chiba.jp/boshu/index0644.html>)

申込方法=6月15日(水)(当日消印有効)までに申込書を直接または郵送で人事課(〒286-8585 花崎町760)へ。後日、試験会場を通知します

試験日=6月27日(月)

※くわしくは同課(☎20-1505)へ。

大栄B&G海洋センターの

プール監視員

応募資格=高校生以上

募集人員=20人

勤務内容=プールの監視、清掃

勤務日時=9月30日(金)までのプール開催日、午前9時～午後5時(金・土曜日は午後9時まで)のシフト制

勤務場所=大栄B&G海洋センター

時給=1,050円(高校生は1,000円)

※申し込みは同センター(☎73-5110、月曜日、祝日の翌日は休館)へ。

エコバッグを作ろう

リサイクル教室

日時=6月24日(金) 午前10時～午後4時

会場=リサイクルプラザ

内容=壊れた傘を再利用してエコバッグを作る

定員と参加費=10人(先着順)・無料

持ち物=壊れた傘1本、裁縫道具

※申し込みは同館(☎36-1000)へ。

古代日本人へ思いをはせて

ユネスコ世界遺産講演会

日時=6月27日(月) 午後3時～5時

会場=市役所6階中会議室

テーマ=御所野遺跡と縄文文化について～北海道・北東北の縄文遺跡群の世界遺産登録から

講師=^{たか だかずのり}高田和徳さん(御所野縄文博物館館長)

定員と参加費=40人(先着順)・無料

申込方法=6月24日(金)までに電話・FAX・Eメールのいずれかで氏名(ふりがな)・電話番号を成田ユネスコ協会事務局(生涯学習課・☎20-1583 FAX 24-4326 Eメールshogaku@city.narita.chiba.jp)へ

※くわしくは同課へ。

助成金を交付します

印旛沼環境基金

印旛沼と印旛沼流域における環境の改善に向けて、助成金を交付することで活動の活性化を図っています。

対象=令和4年度中に印旛沼とその流域での環境保全のための活動を行う学校や団体など

助成金額(1団体当たり)=上限20万円(小中学校・高校は15万円。それ以外は助成対象経費の3分の2以内が限度。応募団体多数の場合は、予算の範囲内で交付)

応募方法=6月17日(金)(必着)までに印旛沼環境基金ホームページ(<https://www.i-kouiki.jp/imbanuma/index.html>)または同基金窓口にある申請書類を直接または郵送で印旛沼環境基金(〒285-8533 佐倉市宮小路町12)へ

※くわしくは同基金(☎043-485-0397)へ。

いざというときのために

普通救命講習会

期日と会場・申込先

○7月24日(日)…大栄消防署(☎73-4141)

○8月7日(日)…公津分署(☎29-6627)

○8月11日(木・祝)…下総分署(☎96-4023)

○8月21日(日)…成田消防署(☎20-1594)

時間=午前9時～正午

内容=心肺蘇生法やAEDの操作方法などを学ぶ

対象=市内在住・在勤・在学の中学生以上

定員=各10人(先着順)

参加費=無料

申込方法=各開催日の前月の1日から1週間前までに各申込先へ

※くわしくは各申込先へ。

どならない子育て練習法

親子のコミュニケーション講座

子どもが言うことを聞いてくれない、しつけをどうしたらいいかわからないなど、子育てで困っていませんか。

同じ悩みを抱えている保護者が集まり、子どもを褒めて伸ばすコミュニケーション方法などを学びます。

日時=7月12日(火) 午前10時～正午

会場=男女共同参画センター

対象=市内在住のおおむね平成26年4月2日～令和2年4月1日生まれの子ども

定員=20人(先着順)

参加費=無料

※乳幼児の託児を5人(先着順)まで受け付けます。申し込みは7月1日(金)までに子育て支援課(☎20-1538)へ。

初心者でも楽しめる

市民硬式テニス教室

日時=6月11日(土) 午後5時～8時

会場=中台運動公園テニスコート

内容=初心者・中級者・女子に分かれての基本練習とゲーム形式練習

対象=市内在住・在勤・在学の中学生以上、市テニス協会加盟クラブ員

参加費=無料

※参加を希望する人は当日直接会場へ。くわしくは市テニス協会事務局・林さん(☎090-4063-5859)へ。

保健インフォメーション

このコーナーの会場は保健福祉館です。問い合わせは健康増進課(☎27-1111)へ。電話やFAX(27-1114)で健康に関する相談なども受け付けています。相談は医師などの都合により日程を変更する場合があります。

| ▼一般健康相談 | 期日 | 受付時間 | 相談を受ける人 |
|-----------------------------|----------|---------------|---------------|
| 歯の健康相談 | 6月 1日(水) | 午後1時30分～2時30分 | 歯科医師・歯科衛生士 |
| こころの健康相談(予約制) (治療中の人を除く) | 6月 7日(火) | 午後1時15分～2時30分 | 精神科医師・保健師 |
| | 6月15日(水) | 午後1時15分～3時 | カウンセラー・保健師 |
| ▼乳幼児健診・相談 | 期日 | 受付時間 | 対象 |
| 赤ちゃん相談・4カ月 | 6月28日(火) | 午前9時～午後2時 | 令和4年2月生まれ |
| 赤ちゃん相談・10カ月 | 6月29日(水) | | 令和3年8月生まれ |
| 1歳6カ月児健診 | 6月 2日(木) | 午前9時～午後2時30分 | 令和2年11月生まれ |
| 2歳児歯科健診 | 6月 9日(木) | | 令和元年11月生まれ |
| 3歳児健診 | 6月23日(木) | | 平成30年12月生まれ |
| こころの発達相談 | 6月14日(火) | 午後1時～3時 | 心理発達に心配のある乳幼児 |
| 離乳食相談 | 6月22日(水) | 午前9時10分～午後2時 | 生後4～18カ月の乳幼児 |

※乳幼児健診・相談は全て予約制です。申し込みは健康増進課へ。

- **母親学級(予約制)**
内容＝妊娠・出産に関する話や個別相談など
対象＝初めて妊娠した人
- **パパママクラス(予約制)**
内容＝赤ちゃん人形を使った育児体験と沐浴講座
対象＝初めて赤ちゃんが生まれる夫婦やその家族

※日時などくわしくは健康増進課へ。

- **こんにちは赤ちゃん事業**
内容＝助産師や保健師などによる家庭訪問
対象＝生後4カ月までの乳児

※赤ちゃんお誕生連絡票(母子健康手帳別冊内)を健康増進課へ提出してください。



献血にご協力ください

【イオンモール成田】

6月11日(土)・26日(日) 午前10時～11時45分、午後1時～4時30分

※国内で承認されている新型コロナウイルスワクチンを接種した人は、接種後48時間以上経過している場合に献血ができます。また、日程は変更になる場合があります。くわしくは千葉県赤十字血液センター千葉港事業所推進課(☎043-241-8332)へ。

こども急病電話相談

☎ #8000

ダイヤル回線からは☎043-242-9939、午後7時～翌午前6時・年中無休

成田市医療相談ホットライン

専門の医療スタッフが、24時間年中無休、無料で相談に応じます。

☎ 0120-24-1130

日曜祝日診療機関

都合により休診する場合があります。来診前に電話で問い合わせてください。

成田病院(午前中・押畑・☎22-1500)
藤倉クリニック(午前中・幸町・☎22-1158)
聖マリア記念病院(取香・☎32-0711)
ひらの内科(日曜日の午前中・ウイング土屋・☎23-8070)
なのはなクリニック(日曜日の午前中・吉岡・☎49-0533)

急病診療所 ☎27-1116

赤坂1-3-1(保健福祉館敷地内)

| 受付日時 | 診療科目 |
|---------------------------------------|------|
| 毎日(休診日なし) | 内科 |
| 午後7時～10時45分 | 小児科 |
| 日曜日、祝日、振替休日、8月13日～15日、12月29日～1月3日 | 内科 |
| 午前10時～午後4時45分 | 小児科 |
| | 外科 |
| 祝日(日曜日を除く)、振替休日、8月13日～15日、12月29日～1月3日 | 歯科 |
| 午前10時～午後4時45分 | |

※症状や年齢によって対応が難しい場合があります。電話は受付時間の15分前から受け付けていますので、事前に連絡してください。

みんなおいでよ! なかよしひろば

各なかよしひろばは、新型コロナウイルス感染症の拡大防止対策のため、予約制で運営しています(各施設の休館日を除く)。絵本の読み聞かせや身体測定、子育てに関する相談などは随時行っています。また、各種イベントも実施しています。くわしくは各問い合わせ先へ。

| 施設名 | 行事名 | 期日 | 時間 |
|---------------------------------------|---------------|---|---|
| 子ども館(なかよしひろば) ☎20-6300 | 誕生日手形・身体測定 | 毎日 | 午前9時～10時30分、午前10時50分～午後0時20分、午後1時10分～2時40分、午後3時～4時30分 |
| | 手作りうちわ | 6月21日(火)～23日(木) | |
| | 赤ちゃんの時間 | 6月8日(水) | 午後1時10分～2時40分 |
| 三里塚コミュニティセンター(三里塚なかよしひろば) ☎37-3922 | 1才の時間 | 6月16日(木) | |
| | 1歳タイム | 6月2日(木) | |
| | キッズタイム | 6月15日(水)…1歳6カ月程度から | 午前10時50分～午後0時20分 |
| | 赤ちゃんタイム | 6月 7日(火)…生後6カ月程度まで 6月10日(金)…生後7カ月～1歳程度 | 午後1時10分～2時40分 |
| | 公園で遊ぼう | 6月23日(木) | 午前10時～11時 |
| もりんぴあこうづ(公津の杜なかよしひろば) ☎27-7300 | お誕生会 | 6月29日(水) | 午前11時～11時30分 |
| | 赤ちゃんタイム | 6月8日(水)・17日(金) | 午後1時10分～2時40分 |
| | おそとひろば | 6月10日(金)・15日(水)・22日(水) | 午前10時～11時30分 |
| | 子育て講座「おむつはずれ」 | 6月30日(木) | |
| | お誕生日会 | 6月24日(金) | 午前10時～11時 |

*感染症の拡大防止のため、中止または変更になる場合があります。また、マスクを着用するなどの基本的な感染症対策を徹底してください

福祉と健康

Health and Welfare

悩みや情報を話して共有

ひきこもり家族交流会

日時=6月27日(月) 午後1時~3時30分

会場=保健福祉館

対象=引きこもっている人の家族

参加費=無料

※参加を希望する人は当日直接会場へ。
くわしくは暮らしサポート成田(☎20-3399)へ。

高齢者支援のために

ボランティア養成講座

日時=6月30日(木)、7月7日(木)(全2回) 午前10時~正午

会場=保健福祉館

内容=高齢者疑似体験セットを使った実技、高齢者福祉施設で行われている感染症対策とボランティア活動についての講義など

定員=20人(市内在住で全回参加できる人を優先し先着順)

参加費=無料

※申し込みは6月24日(金)までにボランティアセンター(☎27-8010)へ。

この機会に考えよう

歯と口の健康週間

6月4日(土)~10日(金)は歯と口の健康週間です。

硬いものを食べられない、顎の力が弱いなど、気になることがあったら歯科医院に相談してください。かかりつけ歯科医をもち、定期的に検診を受けるよう心掛けましょう。

※くわしくは健康増進課(☎27-1111)へ。

一時的に預かります

子どもショートステイ

2~18歳の子どもを養育している保護者が、病気などで一時的に養育が難しくなった場合に、児童福祉施設で一定期間(連続7日以内)預かります。

利用料金=課税状況により異なる

※くわしくは子育て支援課(☎20-1538)へ。

急に暑くなった日は特に注意

熱中症予防

熱中症警戒アラートが発表された日は、できるだけ外出を控え、次のポイントを意識して熱中症を予防しましょう。

周囲で体調の悪い人を見かけたら、積極的に声掛けをしてください。

熱中症予防行動のポイント

- エアコンを利用して室温を適切に管理する
- 喉が渇く前に小まめに水分補給をする
- 屋外で十分な距離があるときは必要に応じてマスクを外す。マスクの着用中は激しい運動を控える

※くわしくは健康増進課(☎27-1111)へ。

医療機関で受診できます

個別健(検)診

診療時間や申し込み方法は医療機関によって異なります。

期間=①②③1月31日(火)まで(③は医療機関により異なります)④11月30日(火)まで

費用=①②④無料③3,000円

①乳がん検診(マンモグラフィ検査)

対象=40歳以上で、令和3年度に同検査を受けていない人

②子宮頸がん検診

対象=20歳以上で、令和3年度に同検診を受けていない人

③胃がん検診(胃内視鏡検査)

対象=50歳以上で、令和3年度に同検査を受けていない人

④健康診査(特定健診・後期高齢者健診)・胸部レントゲン・大腸がん検診・肝炎ウイルス検診

対象=60歳以上の人

次の人は受診日を変更してください。
○当日を含む2週間以内に37.5℃以上の発熱(ワクチン接種後の発熱を含む)がある人

○当日を含む1週間以内にせきなどの風邪の症状がある人や体調の悪い人

※実施医療機関は、広報なりた5月1日号や市ホームページ(https://www.city.narita.chiba.jp/kenko_fukushi/page268500_00003.html)で確認してください。くわしくは健康増進課(☎27-1111)へ。

国際医療福祉大学成田病院が開催

市民公開講座

コロナ禍の出産と育児について、専門医が分かりやすく解説します。妊産婦以外の人も参加できます。

日時=6月18日(土) 午後1時30分~3時

会場=国際医療福祉大学成田病院

テーマ=①今だからこそ考えよう~安全な妊娠と出産②妊娠を経験した小児科医が語る理想と現実

講師=①三木明徳さん(同病院産科・婦人科部長)②植田由依さん(同病院小児科医師)

定員と参加費=100人(先着順)・無料

申込方法=同病院(☎35-5600)へ。同病院ホームページ(<https://naritahospital.iuhw.ac.jp/topics/2022/20220512.html>)からも申し込みます
※くわしくは同病院へ。

専門医が応じます

もの忘れ相談

日時=7月9日(土) 午前9時から

会場=保健福祉館

内容=専門医による個別相談など

対象=もの忘れが気になる人、認知症の不安がある人やその家族など

定員と参加費=5人(先着順)・無料

※申し込みは7月1日(金)までに介護保険課(☎20-1545)へ。

慢性便秘症について学ぶ

成田赤十字病院公開健康講座

講座の内容は、動画配信サイト「You Tube」を使ってライブ配信も行います。

日時=6月25日(土) 午後2時~3時30分

会場=赤坂ふれあいセンター

テーマ=慢性便秘症について

講師=鹿島励さん(同病院第二消化器内科部長)

定員と参加費=50人(先着順)・無料

申込方法=同病院社会課(☎22-2311 内線7508)へ。同病院ホームページ(<https://www.narita.jrc.or.jp/form/lecture/kenkokoza>)からも申し込みます

※ライブ配信のURLは同病院ホームページで確認してください。くわしくは同病院社会課へ。

Calendar

6

JUNE 2022

5日 ~ 26日

色とりどりのアジサイに包まれて
(宗吾霊堂紫陽花まつり)



| 日 | 月 | 火 | 水 | 木 | 金 | 土 |
|--|---|--|--|---|----------------------------------|---|
| 5/29 | 30 | 31 | 1 食育月間(P12) 人権擁護委員の日(P14) 水道週間(P14) 環境月間(P16) 大栄B&G海洋センター プールオープン(P19) | 2 1歳タイム(P22) | 3 定例会市議会開会 | 4 関東の山車人形と成 田祇園祭展(P18) 歯と口の健康週間 (P23) |
| 5 危険物安全週間(P13) 宗吾霊堂紫陽花まつ り(P18) | 6 芒種 | 7 こころの健康相談 (P22) 赤ちゃんタイム(P22) | 8 赤ちゃんの時間(P22) | 9 リサイクル製品の販売 (P19) | 10 教科書展示会(P18) おそとひろば(P22) | 11 市民硬式テニス教室 (P21) 献血(P22) |
| 12 | 13 | 14 こころの発達相談 (P22) | 15 キッズタイム(P22) | 16 ふれあいコンサート (P18) 1才の時間(P22) | 17 0・1歳のおはなしか い(P20) | 18 市民公開講座(P23) |
| 19 | 20 | 21 夏至 手作りうちわ(P22) | 22 ベビーマッサージ教室 (P20) 離乳食相談(P22) | 23 公園で遊ぼう(P22) | 24 リサイクル教室(P21) お誕生日会(P22) | 25 成田赤十字病院公開 健康講座(P23) |
| 26 献血(P22) 栗山公園のミニSL(午 前10時・栗山公園) | 27 ユネスコ世界遺産講 演会(P21) ひきこもり家族交流会 (P23) | 28 | 29 お誕生会(P22) | 30 子育て講座「おむつは ずれ」(P22) ボランティア養成講座 (P23) | 7/1 | 2 |

*日曜開庁は午前8時30分～午後5時15分。市民課(19日はマイナンバーカード関連業務停止)・保険年金課・市民税課・資産税課・納税課・子育て支援課の一部の業務のみ

*QRコードは機デソウウェブの登録商標です

*本紙は5月24日時点の情報を掲載しています。最新情報は各ページの問い合わせ先や市ホームページで確認してください

16日 木 ふれあいコンサート

日時=6月16日(木) 午後0時10分～0時50分

会場=市役所6階大会議室

内容=Y.Musikによるソプラノ二重唱などの声楽コンサート

入場料=無料

※詳細は18ページで確認してください。



音楽を聴いてリラックス

編集後記

雨の日が多く、気持ちが暗くなりがちなのこの時期。少しでも明るく過ごそうと、私は1日に一つ面白い出来事を見つけることを目標にしています。この目標を立ててから、何げなく過ごしていた日常にも多くの発見があることに気が付きました。皆さんは、市役所1階のロビーに著名人のサインが飾ってあるのを知っていますか。これは映画の撮影などが市内で行われた際にいただいたものです。少しのぞいてみたところ、音楽や映画、ドラマなどで大活躍中のあの人のサインも。市役所に用事がある際はぜひ立ち寄ってみてくださいね。

市の人口

4月末日現在()内は前月比

人口 131,020人 (+818)

男 65,701人 (+635)

女 65,319人 (+183)

世帯数 63,694世帯 (+902)

リサイクル適性(A)

この印刷物は、印刷用の紙へリサイクルできます。

広報なりたは、グリーン購入法に基づく基本方針の判断基準を満たす用紙、誰にでも読みやすいUD(ユニバーサルデザイン)フォントを使用しています。

成田市のホームページ



<https://www.city.narita.chiba.jp>