

NARITA

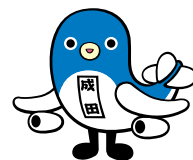

願いよ届け

毎年、成田山節分会に参加している演歌歌手の島津亜矢^{しまづ あや}さん。「福は内」の掛け声でまいた豆は、天に願いを届けるかのように高々と宙を舞いました。(2月3日・8ページに関連記事)

主な内容

休日窓口サービス	3
ワクチンの小児接種を開始	4
市営駐輪場の受け付け	10

あなたの力を地域のために



成田市社会福祉協議会での受け付け業務

シルバー人材センターでは、企業や家庭、公共機関などからさまざまな仕事を引き受け、まだまだ元気に働きたいという60歳以上の人に仕事を提供しています。

自身の知識や経験で 地域貢献を

シルバー人材センターは、高齢者が働くことを通じて収入を得るとともに、生きがいを持って地域社会に貢献するという「自主・自立、共働・共助」の理念を基本としています。

現役を引退した後も健康で働く意欲のある人が、これまで培ってきた知識や経験を生かして働くことができる場となっています。

さまざまなお仕事があります

現在、70歳代の人を中心に約500人が登録していて、ほかの会員と助け合いながら働いています。

企業や家庭、公共機関などから仕事の依頼があると、会員の中で適任者に割り振られます。主な業

務内容は次の通りです。

○施設管理分野：公園・建物・駐輪場管理など

○技能分野：植木剪定、障子・網戸・ふすまなどの張り替え、大工仕事など

○一般作業分野：屋内外での清掃・除草作業など

○サービス分野：観光案内所での外国人旅行者への対応、通学路防犯パトロール、家事援助など

○事務的分野：受け付け業務、宛名書き、賞状書きなど

○専門技術分野：写真撮影など

あなたも 会員になりませんか

シルバー人材センターでは会員を募集しています。

年齢の上限はありませんので「地域社会に貢献したい」「自分のライフスタイルに合う仕事をした

い「仕事を通して仲間づくりをしたい」という人は、会員になって働いてみませんか。

入会を希望する人は、次の通り開催される入会説明会に参加してください。現在、入会説明会は予約制で行っています。

日時：毎月最終水曜日(祝日の場合は変更あり) 午前10時から

会場：成田市シルバー人材センター(久住中央)

対象：次の全てに当てはまる人

○市内在住の原則60歳以上

○健康で、ほかの会員と助け合いながら働くことができる

申し込み方法：成田市シルバー人材センター(☎36・6161)へ

※くわしくは同センターまたは同センターホームページ([http://webc.sjc.ne.jp/narita/index](http://s://webc.sjc.ne.jp/narita/index))へ。



現役時代の経験を生かして

毎週日曜日に実施

市では、仕事や家庭の都合などで平日に窓口に来られない皆さんのために、毎週日曜日に一部窓口を開けています。手続きの内容によっては、マイナンバーカード、運転免許証、顔写真付きの住民基本台帳カードといった本人確認ができる物や保険証などが必要になる場合があります。事前に各担当課へお問い合わせください。

実施日＝毎週日曜日(12月29日～1月3日は除く)。庁舎管理の都合などで中止になる場合は、広報なりたや市ホームページ(<https://www.city.narita.chiba.jp>)などで事前にお知らせします

実施時間＝午前8時30分～午後5時15分

実施場所＝市民課・保険年金課(市役所1階)、市民税課・納税課・子育て支援課(市役所2階)

戸籍・住民記録窓口 市民課(☎20-1525)

戸籍関係

- 戸籍謄・抄本、除籍謄・抄本、受理証明、記載事項証明などの交付
- 戸籍の届け出の受領(届け書を預かり、後日審査を行います)

住民基本台帳関係

- 住民票、戸籍の附票、記載事項証明などの交付(住民票の広域交付は除く)
- 住民異動届の受け付け(海外からの転入やほかの市区町村に照会が必要な場合などは除く)
- マイナンバーカードの交付、公的個人認証の電子証明書の発行(第3土曜日の翌日は除く)

印鑑登録関係

- 印鑑登録
- 印鑑登録証明書の交付

パスポートの交付(申請の受け付けは平日)

自動車臨時運行許可証・番号標の交付と返納処理
埋火葬許可証の交付

保険年金窓口 保険年金課(☎20-1526)

国民健康保険(資格)関係

- 資格の取得・喪失・変更に関する届け出の受け付け(喪失証明書や保険証などを持っていない場合は受け付けできません)
- 保険証の再交付申請の受け付け

国民健康保険(給付)関係

- 高額療養費・療養費・出産育児一時金・葬祭費支給申請の受け付け
- 人間ドック受検申請の受け付け
- 特定疾病療養受療証申請の受け付け
- 限度額適用認定証申請の受け付け

後期高齢者医療制度関係

- 資格の取得・喪失・変更に関する届け出の受け付け
- 障害認定申請の受け付け
- 保険証の再交付申請の受け付け
- 高額療養費・療養費・葬祭費支給申請の受け付け
- 差額ベッド料助成申請の受け付け
- 人間ドック受検申請の受け付け
- 特定疾病療養受療証申請の受け付け
- 限度額適用認定証申請の受け付け
- 保険料納付証明書の交付
- 保険料の納付・納付相談

国民年金関係*

- 資格の取得・喪失・変更に関する届け出の受け付け
- 免除申請の受け付け
- 学生納付特例の受け付け
- *年金事務所などに照会が必要な場合は受け付けできません

税務窓口 市民税課(☎20-1513)・納税課(☎20-1519)

税務証明書の交付*

- 課税証明書、非課税証明書、所得証明書、法人住所証明書、納税証明書
- *未申告の場合やほかの市区町村に照会が必要な場合などは即日発行できない場合があります

固定資産税に関する証明書の交付*

- 評価額証明書、公課証明書、資産証明書、課税台帳記載事項証明書、課税台帳記載証明書
- *休日窓口サービスでは市民税課・納税課で交付を行っています。手続きに必要な物については平日に資産税課(☎20-1514)へお問い合わせください

原動機付自転車などの登録・廃車の受け付け

市税の納付
納税相談



子育て支援窓口 子育て支援課(☎20-1538)

児童手当関係

- 認定請求、額改定認定請求・額改定届、不足書類の受け付け
- 消滅届の受け付け

子ども医療費助成関係

- 登録申請の受け付け
- 助成金交付申請の受け付け

母子・父子家庭等医療費等助成申請の受け付け

新型コロナウイルスワクチン

小児接種が始まります

12歳以上の人に加えて、5～11歳の人も新型コロナウイルスワクチンを接種できるようになりました。市では、始めに接種を希望する人に接種券を発送します。さらに、国から十分な量のワクチンが供給され次第、対象者全員に接種券を発送する予定です。また、引き続き18歳以上の人を対象に3回目の接種を進めています。接種券は8月までに2回目の接種を受けた人には発送済みです。

小児接種を新たに開始

市では、国から十分な量のワクチンが供給され次第、小児接種を開始できるよう準備を進めています。予約方法や接種会場などの詳細が決まり次第、広報なりたや市ホームページのほか、なりたメール配信サービス、成田市LINEでお知らせします。



なりたメール
配信サービス



成田市LINE



対象＝市に住民記録がある5～11歳の人
使用するワクチン＝ファイザー社製(小児用)
接種回数＝2回
接種費用＝無料

小児接種のポイント

- 1回目の接種から3週間の間隔を空けて2回目の接種を行います
- 小児用のワクチンは、12歳以上の対象者に使用するワクチンの有効成分量を3分の1にしたものです。2回目の接種までに12歳の誕生日を迎えた場合も、2回目の接種に小児用のワクチンを使用します
- 国では、慢性呼吸器疾患や先天性心疾患などの重症化リスクの高い基礎疾患がある人への接種をお勧めしています。接種をする際は、あらかじめかかりつけ医などに相談してください。基礎疾患についての詳細は、日本小児科学会ホームページ



日本小児科学会
ホームページ

(https://www.jpeds.or.jp/modules/activity/index.php?content_id=333)で確認できます。

ほかの予防接種との接種間隔に注意

小児接種を受ける場合は、ほかの予防接種と前後2週間の間隔を空ける必要がありますので注意してください。また、接種日当日は接種スケジュールの確認や健康状態を把握するため、可能な限り母子健康手帳を持ってきてください。

小児接種の効果と副反応のリスク

国の審議会によると、小児接種でのワクチンの効果は、2回目の接種後7日以降の発症予防効果が90.7%であるとされ、新型コロナウイルス感染症の発症を防ぐ効果が認められています。

また、副反応については、12歳以上の^{ひんたいかん}人と同様に数日以内に接種部位の痛み、発熱、頭痛、倦怠感などの症状が現れることがあります。しかし、症状のほとんどは軽度・中等度で数日以内に回復するため、現時点では安全性に重大な懸念は認められないとされています。

接種を希望する人は申し込みを

小児接種の接種券は申し込みがあった場合に発送します。感染症予防の効果と副反応のリスクについて理解した上で申し込んでください。

申込方法＝ちば電子申請サービス(https://s-kantan.jp/city-narita-chiba-u/offer/offerList_initDisplay.action)または成田市新型コロナウイルスワクチン接種コールセンター(☎0120-11-5828)で申し込む

申込期限＝3月11日(金)



ちば電子申請
サービス

保護者の同意と立ち会いが必要です

小児接種は、感染症予防の効果と副反応のリスクについて理解した上で、接種を受ける人の保護者(親権者または後見人)の同意がある場合に限り行われます。保護者の同意なく接種が行われることはありません。

小児接種を希望する場合は、予診票への保護者の署名のほか、接種日当日に保護者の立ち会いが必要となります。

なお、接種は強制ではありません。周りの人に接種を強

制したり、接種を受けていない人に差別的な扱いをしたりすることのないようお願いします。

小児接種についての詳細は、厚生労働省ホームページ(https://www.mhlw.go.jp/stf/seisakunitsuite/bunya/vaccine_for_children.html)で確認できます。



厚生労働省
ホームページ

3回目の接種の予約方法(18歳以上の人)

医療機関での個別接種

予約方法や接種可能日などは医療機関によって異なります。接種券が届いたら同封のチラシや市ホームページ(https://www.city.narita.chiba.jp/kenko_fukushi/page0136_00137.html)で詳細を確認し予約してください。



市ホームページ

集団接種

接種券が届いた人から予約できます。なお、国から供給されるファイザー社製ワクチンの量が限られているため、ボンベルタ成田で使用するワクチンは3月15日(火)からモデルナ社製となりますので注意してください。

接種会場と使用するワクチン

- ①ボンベルタ成田アネックス館A棟3階…ファイザー社製
(3月15日(火)からはモデルナ社製)
- ②イオンタウン成田富里2階…モデルナ社製

時間

- ①午前9時～午後3時45分
- ②午前9時15分～午後3時45分

予約方法=ワクチン接種予約サイト(<https://www.narita-vaccine.jp>)または成田市新型コロナウイルスワクチン接種コールセンター(☎0120-11-5828)で予約する



ワクチン接種
予約サイト

1・2回目の接種も受け付けています

これまで接種ができなかった人や新たに12歳になる人は、一部の医療機関での個別接種、ボンベルタ成田での集団接種で1・2回目の接種を受けられます。

予約方法は上記と同様となりますので、接種の予約をしてください。

モデルナ社製ワクチンの接種の検討を

1・2回目にファイザー社製ワクチンを接種し、3回目にモデルナ社製ワクチンを接種する交互接種が可能です。米国の研究によると、交互接種をした場合でも3回目の接種後の抗体価の上昇は良好であるとされています。また、副反応については1・2回目の接種と同程度で、3回目も同じワクチンを接種した場合との差はなかったと報告されていますので、モデルナ社製ワクチンの接種を検討してください。



小泉市長もモデルナ社製ワクチンを接種(2月15日)

接種後も新しい生活様式の実践を

- ワクチン接種を受けた人も新型コロナウイルスに感染したり、周りの人にうつしたりする可能性があるといわれています。自分自身が感染しない、周りの人に感染させないためにも、引き続き新しい生活様式の実践をお願いします。
- 身体的距離の確保**…3密(密閉・密集・密接)を避ける。人との間隔はできるだけ2メートル以上(最低でも1メートル)空け、対面での会話はできる限り避ける
 - 小まめな手洗い**…家に帰ったらまず手や顔を洗う。手洗

いは30秒程度かけて水と石けんで丁寧に行う

- マスクの着用**…外出時や屋内で会話をするときは、風邪などの症状がなくてもマスクを着用する
- 適度な換気**…エアコンなどで室温を調整しながら、小まめに換気する
- 発熱または風邪の症状がある場合**…毎朝の体温測定、健康チェックを行い、発熱または風邪の症状がある場合は無理せず自宅で療養する

*参考:厚生労働省「新しい生活様式」の実践例

ワクチン接種に関する問い合わせ先

市が行う接種については

- 成田市新型コロナウイルスワクチン接種コールセンター…☎0120-11-5828(平日の午前8時30分～午後5時15分)
- 成田市新型コロナウイルスワクチン接種対策室…☎33-7611(平日の午前8時30分～午後5時15分)

ワクチン接種全般については

- 厚生労働省新型コロナワクチンコールセンター…☎0120-761770(午前9時～午後9時)
- 県新型コロナワクチン副反応等専門相談窓口…☎03-6412-9326(24時間年中無休)

*2月18日時点の情報です

なかまと一緒

240

「伝統ある文化を後世に」

風声中郷



お茶が若さの秘訣です



お点前を披露



お茶をいただく前には和菓子を

私たち「風声中郷」は毎月第2・4水曜日に中郷公民館で30年以上活動している茶道サークルです。

茶道には多くの流派がありますが、私たちは武家茶道の流派である石州流不昧派ふまいの作法で練習しています。武家茶道の特徴は武士の動作が色濃く残っていること。例えばお辞儀をするときは手のひらを畳に付けず、両手は軽くこぶしを握って体の脇に沿わせたまま行います。また、武士が刀を左側に差すことから、ふくさは右側に付けるのが特徴です。

茶道は歩き方や道具の持ち方、水のくみ方など一つ一つの作法を全て覚えなければなりません。また、お茶をいただく側の作法も覚える必要があります。そのため、一連のお点前まへを細かく区切って練習する割り稽古ひびこを行い、先生に教わったり、ほかの人の作法を見たりしながら、お茶を出す側、いただく側両方の作法を覚えていきます。割り稽古を重ね、一連の作法が身に付くまでには約1年かかりました。

格式が高い伝統文化ですが、細かい作法などは気にせずに、まずは多くの人に茶道を知って楽しんでもらいたいという思いから、これまで外国人向けの体験会や子ども教室などを行ってきました。言葉が通じなくても作法を見せるだけで伝わったり、子どもたちの覚えの早さに驚かされたりと、私たちも茶道を通じて貴重な経験をすることができています。

今後もお点前の技術を磨くとともに、茶道の魅力を広める活動を続けていきたいです。

スクスクのびのび



相京 翠ちゃん・碧くん

元気なお兄ちゃんとたくましく成長しています！



荒川 海和くん・心夢ちゃん

4月から同じ幼稚園生♪仲良く楽しく過ごしてね☆☆

このコーナーには市内在住で5歳までのお子さんの写真を掲載しています。お気に入りの1枚が撮れましたら、ぜひお寄せください。

- 応募方法 お子さんの写真・住所・氏名(ふりがな)・生年月日・性別、親の名前、電話番号、30字程度のコメントを郵送またはEメールで広報課へ
- 応募先 〒286-8585 花崎町760 成田市役所広報課 koho@city.narita.chiba.jp (写真データはJPEGで容量1MB以上で送ってください)
- 問い合わせ先 広報課 ☎20-1503

春の訪れを感じる「ひな祭り」

カラフルな料理でお祝いしよう

ひな祭りの定番レシピといえば、ちらしずし。平安時代、すしの起源ともいわれる「なれずし」にエビや菜の花をのせて、彩りを良くして食べたのが由来とされています。今回はひな祭りにぴったりな家庭で簡単にできるレシピを紹介します。現代まで受け継がれてきた日本の食文化を楽しみながら、子どもの健やかな成長を願ってお祝いしませんか。

季節の食材で華やかに！簡単ひな祭りレシピ

「ひな祭りカップずし」

材料(4人分)

酢飯

米	2合
酢	大さじ3
A 砂糖	大さじ2
塩	小さじ1/2
青のり	小さじ2
桜でんぶ	大さじ1と1/2

いり卵

B 卵	2個
砂糖	小さじ1
塩	少々
サラダ油	小さじ1

鶏そぼろ

C 鶏むねひき肉	150g
おろしショウガ	小さじ1
砂糖	大さじ1/2
酒	大さじ1/2
しょうゆ	大さじ1/2
みりん	大さじ1/2

ゆで野菜

ニンジン(花形に切るか型を抜く)	適量
グリーンピース	適量
スナップエンドウ	適量
※あらかじめゆでておく	

作り方

- ①米を通常より少なめの水量で炊く
- ②炊き立ての①に、あらかじめ合わせておいたAを加え、切るようにして混ぜる
- ③②を3等分にして、1つ目は何も混ぜず、2つ目は青のりを混ぜて緑色に、3つ目は桜でんぶを混ぜてピンク色に色付けする
- ④Bをよく混ぜてサラダ油を熱した小鍋に入れ、箸などで混ぜながら、ぱらぱらになるまで中火でいためる
- ⑤Cをよく混ぜて④と同様にいためる
- ⑥カップに③を緑色・白色・ピンク色の順に詰めて層を作り、④・⑤・ゆで野菜で飾る



飾り付けで華やかに

ワンポイント

酢飯が苦手な子どもには、普通のご飯で作ってもおいしく食べられます

【栄養価(1人分)エネルギー：435kcal・たんぱく質：17.2g・脂質：7.1g・カルシウム：39mg・食塩相当量1.4g】

「簡単ぷるぷるゼリー」

材料(4人分)

牛乳	200ml
ヨーグルト	200g
粉ゼラチン	5g
熱湯	50ml
イチゴジャム	大さじ2
レモン汁	小さじ1
イチゴ	4個

ワンポイント

旬の果物やジャムを使ったアレンジもお勧めです

作り方

- ①ヨーグルトをボウルに入れてよく混ぜ、電子レンジ(600W)で1分加熱した牛乳を加えてさらによく混ぜる
- ②熱湯に粉ゼラチンを振り入れて溶かす
- ③①に②を入れて混ぜ、器に流し入れて冷蔵庫で固める
- ④イチゴジャムにレモン汁を入れて混ぜ、食べる直前に③にかけ、イチゴを盛り付ける



優しい味のゼリーにジャムの甘みを添えて

【栄養価(1人分)エネルギー：103kcal・たんぱく質：4.8g・脂質：3.4g・カルシウム：118mg・食塩相当量0.2g】

※くわしくは健康増進課(☎27-1111)へ。

「福は内」に願いを込めて



厄災を払い、幸福を呼び込む成田山新勝寺の伝統行事「節分会」。今年は年男・年女のほか、歌舞伎俳優の市川海老蔵さんや大相撲力士の隠岐の海・高安などが参加しました。昨年に引き続き特設ステージは設けず、規模を縮小した開催となりましたが、参加者たちは「福は内」の掛け声に合わせて勢いよく豆をまき、五穀豊穡や疫病退散を願いました。

1 大本堂前で記念撮影 2 大相撲力士らが入場 3 呼び掛けに応える市川海老蔵さん 4 一斉に豆をまく参加者たち



全国広報コンクール

11年ぶりに2部門同時選出

令和4年全国広報コンクール千葉県選出作品審査の広報紙部門と組み写真部門で「広報なりた」が推薦作品に選ばれ、全国広報コンクールへ進みました。2部門で同時に選出されるのは11年ぶり。広報紙部門は特集「成田で就農」を掲載した令和3年11月1日号、組み写真部門は「航空機事故消火救難総合訓練」を取り上げた令和3年12月1日号が対象となりました。今後も「なりたの“好き”が見つかる」広報紙づくりを心掛けていきますので、よろしくお願いします。



推薦作品となった令和3年12月1日号(組み写真部門)



推薦作品となった令和3年11月1日号(広報紙部門)

成田市とつながろう

市では、イベント情報や緊急情報など、皆さんの役に立つさまざまな情報をSNSで配信しています。



成田市LINE



成田市広報課Facebook



成田市広報課Instagram
#なりたさんぽ

スイーツアレンジメント

2/6



大切な人へ贈り物を



バレンタインデーに贈るプレゼントを作ろうと「スイーツアレンジメント」が子ども館で開催されました。子どもたちは、包装紙で飾り付けた牛乳パックにドライフラワー用のスポンジを入れ、キャンディーや花などを挿して思い思いにアレンジ。使う材料は同じでも、それぞれ個性が光るすてきな作品が出来上がりました。

1指導員に飾り方を相談 2包装紙で上手に飾り付け 3キャンディーの位置にこだわって 4かわいらしいプレゼントが完成



2

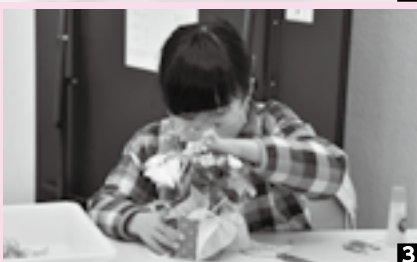

3



4

ヴァンラーレ八戸FC 歓迎セレモニー

2/2



運気上昇のまちで昇格を目指す

日本プロサッカーリーグのJ3に所属するヴァンラーレ八戸FCの2次キャンプが始まり、歓迎セレモニーが中台運動公園陸上競技場で行われました。同競技場は、東京オリンピック女子サッカーで優勝したカナダ代表も事前キャンプで使用した縁起が良い場所。小泉市長が「成田は運気上昇のまち」と紹介すると、葛野監督は「昇格できるようにしっかりトレーニングしたい」と意気込みを語っていました。



選手・スタッフが集まって

※マークが付いたイベントは、Facebookでも配信しています。

消防出初式

2/6

地域を守るため一致団結

防火・防災への決意を新たにする「消防出初式」が国際文化会館で開催されました。本市では、参詣客が多く訪れる1月を避け、2月に開催するのが毎年恒例。コロナ禍の今回は消防職員・消防団員などの関係者94人が参加し、消防長・消防団長訓示や表彰状・感謝状の贈呈などを通じて士気を高め、安全・安心の維持に向けて一致団結しました。



一糸乱れぬ敬礼で心を一つに

暮らしのお知らせ

市営駐輪場

受け付けは3月13日から

市では、J・R成田駅や京成成田駅周辺にある有料駐輪場の令和4年度利用申請を3月13日(日)から受け付けます。3月13日(日)の午前中

は混雑が予想されるため、最少人数で時間をずらして来てください。
日時と会場は表1の通り
対象車両は自転車、原動機付自転車(125cc以下。J・R成田駅東口駐輪場は50cc以下)

利用期間は4月1日～3月31日

申請に必要な物

- 住所が確認できる物(マイナンバーカード、運転免許証、保険証など)
- 高校生以下の人は在籍を
確認できる物(学校が発
行する身分証明書、入学
前の場合は合格通知書な
ど)
- 使用料表2の通り。釣り
銭のないように持ってき
てください)
- 自転車の車体番号と色を
控えた物

表1 日時と会場 *3月13日(日)は混雑状況に応じて開始時間を早める場合があります

期日	時間	会場	対象
3月13日(日)*	午前9時～午後3時	市役所6階 大会議室	市民
3月14日(月)から (土・日曜日、祝日を 除く)	午前8時30分～ 午後5時	市役所2階 交通防犯課	市民、 市民以外の人
3月27日(日)	午前9時～正午		

表2 使用料(年間1台当たり)

種類	市民		市民以外の人	
	一般	高校生以下	一般	高校生以下
自転車	3,140円	1,570円	6,280円	3,140円
原動機付自転車	5,230円	2,610円	1万470円	5,230円

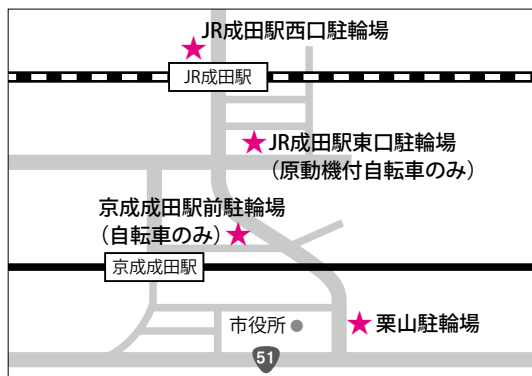

- 原動機付自転車のナンバーと車体の色を控えた物
- J・R成田駅西口駐輪場のゲート内を利用している人はICカード
- 同居している家族以外の代理人が申請する場合は委任状
- 使用料の免除は次の人は使用料が免除となりますので、証明できる物を持ってきてください
- 生活扶助を受けている人
- 残留邦人などに対する支援給付を受けている人
- 身体障害者手帳・精神障害者保健福祉手帳・被爆者健康手帳のいずれかの交付を受けている人

- 知的障害者更生相談所で、知的障がいと判定された知能指数が75以下の人
- 配偶者のない母親または父親で18歳未満の子を扶養している人と、その人に扶養されている18歳未満の子
- 特定疾患などにより長期にわたり治療を必要とする人
- ※申請は1人1台限りです。駐輪場の併用はできません。くわしくは交通防犯課(☎20・1527)へ。

雇用促進奨励金

事業主は申請を

市では、障がい者や高齢者などを雇用した事業主に奨励金を支給しています。

対象は市内に事業所があり、次のいずれかに当てはまる市内在住の人を常用労働者として雇用した事業主(①～④)は公共職業安定所の紹介で雇用した場合に限る)

- ① 55～64歳の人
- ② 障がいのある人

- ③ 20歳未満の子や障がいのある子を扶養している母子家庭の母と父子家庭の父
- ④ 精神・身体の障がいにより長期にわたって労働能力を失っている配偶者を扶養する人
- ⑤ 自己の事業所(定年を60歳以上に定めている事業所に限る)に10年以上勤務した定年退職者

奨励金の額(1人当たり)は月額1万7,000円(重度の障がいのある人は2万2,000円)

助成期間は雇用した翌月から12カ月(重度の障がいのある人は18カ月)

申請期限は3月11日(金)

※くわしくは商工課(☎20・1622)へ。

し尿のくみ取り

早めに連絡を

引っ越しなどでくみ取りが必要・不要になったときや、世帯主などを変更したときは、早めに環境衛生課(☎20・1531)へ連絡してください。

※くわしくは同課へ。

自殺対策強化月間

勇気を持って声掛けを

卒業や退職などの環境の変化が大きい3月は、自殺者数が最も多いことから自殺対策強化月間と定められています。

身近な人に元気がなかったり、普段と様子が違ったりするときは、声を掛けてみましょう。悩んでいる人は、誰かに見守ってもらおうことで、安心感を持つことができます。尊い命を守るために、一人一人ができることから始めてみませんか。

また、自分の心の健康状態も確認し、食欲がない、気持ちが落ち着かず眠れないなどの症状が続いていたら、無理をせず早めに周囲の人や次のような相談窓口にご相談しましょう。

千葉県のち支えるSNS相談

LINEのメッセージを使って悩みなどの相談ができます。

日時 3月31日(木)までの毎週月・

水・土・日曜日 午後6時～9時30分

利用方法 LINEのホームページから「友だち追加」を選び、下記のQRコード

を読み取って「い

のち支えるSNS

S@ちば」を友

だち登録し、メッセージを送る

千葉のちの電話

心に悩みや苦しみを抱えている人の相談窓口です。

日時 24時間年中無休

電話番号 043・227・39

00、0120・783・5

56(毎月10日のみ)

いのちと暮らしの相談ナビ

心・仕事・家庭・学校など、悩

み別に相談窓口を調べられます。

ホームページ <https://www.lif>

eink-db.org

LINKS

働く人向けの相談窓口や医療機関などを調べられます。

ホームページ <https://kokoro.mhlw.go.jp>

1111)へ。

認可外保育施設

市では、国の指導監督基準を満

たした認可外保育施設(市外を含

む。ただし、企業主導型保育事業

所を除く)に通う未就学児の保護

者に対し、利用料の一部を年4回

に分けて補助します。

対象 市に住民記録があり、保育

所などの入所基準を満たした未

就学児(3歳になる日以降の最

初の3月31日までにある)の

保護者

対象となる利用料 認可外保育施

設に支払った1～3月分の利用

料

申請書配布場所 保育課(市役所

2階)、市ホームページ(https://www.city.narita.chiba.jp/kosodate/page0135_00003.html)

申請方法 3月15日(火)～31日(木)

(当日消印有効)に申請書などの

必要書類を直接または郵送で保

育課(〒286・8585 花崎

町760)へ

※くわしくは同課(☎20・160

7)へ。

極左暴力集団のアジト

発見にご協力を

県警では、テロ・ゲリラ事件を引き起こす極左暴力集団のアジト摘発に向けた取り組みを行っています。

極左暴力集団は、善良な市民を装いマンションやアパートに潜んでいます。発見には皆さんの協力が不可欠です。身の回りで「何か変だな」と少しでも思うことがあったら、迷わず110番または成田警察署(☎27・0110)へ連絡してください。

極左暴力集団には次のような特徴があります。

- 入居早々、ドアや窓の鍵の取り替え、補強をしている
- 単身または夫婦だけのはずなのに、ひそかに複数の人が出入りしている
- 昼間でもカーテンをして部屋の中が見えないようにしている
- 早朝・深夜など人目がない時に外出している
- 部屋へ出入りする際、異常に周囲を気にしている
- 近隣の住民と接しないようにしている

3月下旬に送付

医療費通知

市では、国民健康保険に加入している人に、3月下旬に医療費通知を世帯主宛てで送付します。

これは、11・12月に国民健康保険で受診した医療費の総額と窓口負担額をお知らせするものです。

※くわしくは保険年金課(☎20・1526)へ。

市長日誌



市長日誌は市ホームページでも公開しています

2月1日(火)～15日(火)

1日	環境審議会
	ヴァンラーレ八戸FC 2次キャンプ歓迎セレモニー
2日	庁議
	八富成田斎場管理運営連絡協議会
3日	成田山新勝寺節分会
6日	消防出初式
7日	行政改革推進委員会
	印旛沼環境基金理事会
8日	印旛郡市広域市町村圏事務組合議会定例会
10日	新型コロナウイルス感染症対策本部会議
11日	野球協会定期総会



出初式であいさつ(6日)

転入・転出・転居

住所が変わったら
手続きを

引っ越しなどで住所が変わるときは、本人または同一世帯の人が

	届け出期間	必要な物
転入届	市外から移り、住み始めた日から14日以内	前住所地の市区町村が発行した転出証明書(マイナンバーカードや住基カードで転出の届け出をした人は不要)、マイナンバーカード・住基カード(いずれも持っている人)
転出届	市外へ移り、住み始める日のおおむね14日前から	子ども医療費助成受給券(持っている人)、国民健康保険被保険者証・介護保険被保険者証・後期高齢者医療保険被保険者証(いずれも加入している人)
転居届	市内で住所を移し、住み始めた日から14日以内	マイナンバーカード・住基カード・子ども医療費助成受給券(いずれも持っている人)、国民健康保険被保険者証・介護保険被保険者証・後期高齢者医療保険被保険者証(いずれも加入している人)

市民課(市役所1階)、下総・大栄支所、市民課赤坂分室で手続きしてください。

代理人が届け出を行う場合は委任状が必要です。住所が変わる人の氏名、生年月日、住所異動日、新・旧住所、新・旧世帯主氏名を確認してください。

届け出にきた人の本人確認のため、運転免許証、パスポートなどが必要。また、住所が変わる人のマイナンバーカード、写真付き住民基本台帳カード(住基カード)なども持ってきてください。外国籍の人は在留カード・特別永住者証明書(旧外国人登録証明書)が必要です。

日曜日も受け付けています

市民課では、毎週日曜日にも各種届け出を受け付けています。受け付けできる届け出の種類は問い合わせてください。

※くわしくは同課 ☎20・1525 ☎。

多量のごみ処理

集積所に出さないうで

引っ越しなどで多量に出るごみや資源物を、ごみ集積所に出すと、

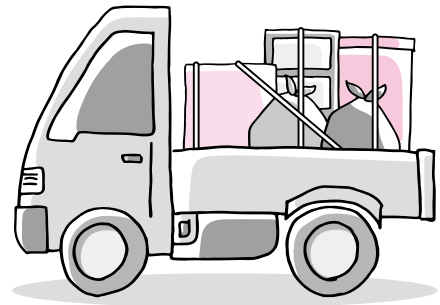

周囲の迷惑になることがあります。処理施設へ直接持ち込むか、成田市一般廃棄物収集運搬業許可業者へ処理を委託してください。

また、ごみの中には雑がみ、衣類、布類など、リサイクルできる資源物が多く含まれていることがあります。正しい分別を心掛けましょう。

処理施設へ自己搬入する場合

- 可燃ごみ：成田富里いずみ清掃工場 ☎36・16809
- 資源物：リサイクルプラザ ☎36・1000

受付日時 月～土曜日(祝日を含む) 午前8時30分～正午、午後1時～4時30分

※くわしくはクリーン推進課 ☎20・1530 ☎。

ジェネリック医薬品

切り替えて負担軽減を

ジェネリック医薬品(後発医薬品)は、新薬の特許期間経過後に、新薬と同じ有効成分で作られた安価な薬です。

市では、ジェネリック医薬品に関する差額通知を3月下旬に送付します。この通知は、現在処方を受けている薬をジェネリック医薬品に切り替えた場合、自己負担額がどのくらい安くなるかをお知らせするものです。通知の対象は20歳以上の国民健康保険加入者で、自己負担額が一定額以上軽減できると見込まれる人です。

※くわしくは保険年金課 ☎20・1526 ☎。

病児・病後児保育室

令和4年度の登録受け付け開始

なのはなクリニック病児保育室
ゼフィルス(吉岡)・成田ナースینگ保育室(押畑・成田病院内)・めだか病児保育室(中台・中島医院内)では、病気や病気回復期の子どもを保護者が家庭で看護できな

い場合に、一時的に保育します。利用方法 利用日前日の午後6時までに各施設へ連絡し、予約する。開室時間外の場合は、子どもの名前と症状、連絡先を留守番電話に入れる。予約した後、利用前に各病児保育室の医師の診察を受ける(定員を超えた場合や診察の結果によっては、利用できない場合があります)

令和4年度の登録を受け付け開始

利用するには、年度ごとに登録が必要です。母子健康手帳を持って、各施設・子育て支援課(市役所2階)・市立保育園のいずれかで手続きしてください。

なお、郵送での手続きを希望する場合は、市ホームページ(<https://www.city.narita.chiba.jp/ksodate/page137000.html>)にある申請書に必要事項を記入して、子育て支援課(T286・8585 花崎町760)に送付してください。

※くわしくは、なのはなクリニック病児保育室ゼフィルス ☎73・8110、成田ナースینگ保育室 ☎22・3131、めだか病児保育室 ☎27・3454、子育て支援課 ☎20・1538 ☎。

困りごと・悩みごと相談室

一人で悩んでいないで相談してみませんか？

相談は無料で秘密は厳守されます。この機会に日頃感じている疑問や悩みを解消してみたいはかがですか。

心の健康、応援します

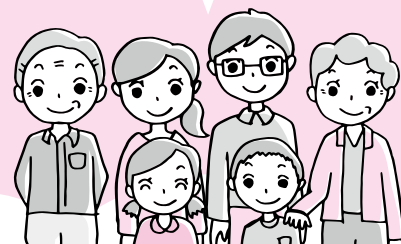

新型コロナウイルス感染症の拡大防止のため、中止・変更となる場合があります。開催状況などについては各問い合わせ先へ。

3月の相談日

※期日中の12:00~13:00は相談を実施していません。

相談名	期日	時間	場所	問い合わせ先
市民生活相談(離婚・相続・ 相続関係・金銭貸借など)	月・金曜日	9:00~16:00	市役所2階市民相談室 ※各相談の受け付けは、終了時間の30分前まで(午前の受け付けは11時30分まで)。予約制の相談は、予約の時間までに来てください。	市民協働課 ☎20-1507 ※法人からの相談は受けません。相談内容によってはお断りする場合があります。弁護士法律相談(同年度中に相談は2回まで)の4月分の予約は、3月30日(木)午前8時30分から受け付けます。
弁護士法律相談(予約制)	2日(木)・9日(木)・16日(木)・ 23日(木)・27日(日)	13:00~16:00		
女性のための相談 (DV含む・予約制)	木曜日	10:00~16:00		
税務相談	15日(火)	10:00~15:00		
不動産相談	15日(火)	10:00~12:00		
もめごと・なやみごと・ 苦情相談(人権・行政相談)	22日(火)	10:00~15:00		
市民よろず相談	19日(土)	13:00~16:00	保健福祉館	市民よろず相談室 きょうの興野さん ☎047-402-2795
司法書士による電話相談	月・水曜日	14:00~16:00	電話相談のみ (☎0120-971-438)	千葉司法書士会 ☎043-246-2666
法務局登記手続案内 (相続・抵当権抹消など、予約制)	月~金曜日	9:00~16:00	電話案内のみ	法務局成田出張所 ☎23-2313
住宅無料耐震相談(予約制)	13日(日)	9:00~16:00	市役所5階501会議室	建築住宅課 ☎20-1564
子育て中の人の職業相談	月~金曜日	8:30~17:00	市役所2階マザーズコーナー	ハローワーク成田マザーズ コーナー ☎20-0567
消費生活相談	月~金曜日	9:30~16:30	市役所2階消費生活センター	消費生活センター ☎23-1161
事業承継に関する相談(予約制)	16日(水)	10:00~16:00	商工会館2階相談室	商工会議所 ☎22-2101
商工業者よろず支援拠点 サテライト相談(予約制)	17日(木)	10:00~16:00	商工会館2階相談室	商工会議所 ☎22-2101
若者の就労相談(予約制)	月~金曜日	10:00~17:00	勤労会館	ちば北総地域若者サポート ステーション ☎24-7880
社労士による年金相談	水曜日	10:00~15:00	市役所1階相談室	保険年金課 ☎20-1547
交通事故相談(予約制)	1日(火)	10:00~15:00	市役所2階相談室	交通防犯課 ☎20-1527
障がい者相談	月~土曜日	9:00~18:00	保健福祉館	ほっとすまいるセンター ☎27-1106
心配ごと相談	木曜日	13:00~16:00	保健福祉館	成田市社会福祉協議会 ☎27-7755
アルコール依存相談	3日(木)	9:00~12:00	保健福祉館	成田市社会福祉協議会 ☎27-7755
くらしと就労相談	月~金曜日	8:30~17:15	商工会館1階	暮らしサポート成田 ☎20-3399
家庭児童相談	月~金曜日	9:00~16:00	市役所2階家庭児童相談室	子育て支援課 ☎20-1538
就学相談(予約制)	月~金曜日	9:00~17:00	教育センター	教育センター ☎20-2922
教育相談(予約制)	火曜日	9:00~16:00	教育センター	教育センター ☎20-2922
不登校相談	月~金曜日	9:00~17:00	ふれあいる一む21	ふれあいる一む21 ☎20-1414
学校教育全般・いじめ相談	月~金曜日	9:00~17:00	教育指導課(市役所5階)	教育指導課 ☎20-1582
教育相談(家庭教育・青少年教育)	月~金曜日	9:00~17:00	教育センター	教育相談室 ☎22-5100
農地・農政相談(予約制)	2日(水)	8:30~11:30	下総支所	農政課 ☎20-1542
		13:30~16:30	大栄支所	

男女共同参画の視点

DV被害 あなたの周りは大丈夫？

DV(ドメスティックバイオレンス)とは、配偶者や恋人などから受ける暴力や支配的な行動のことをいいます。DVは「自分さえ我慢すればいい」と理不尽な暴力に耐えてしまう被害者

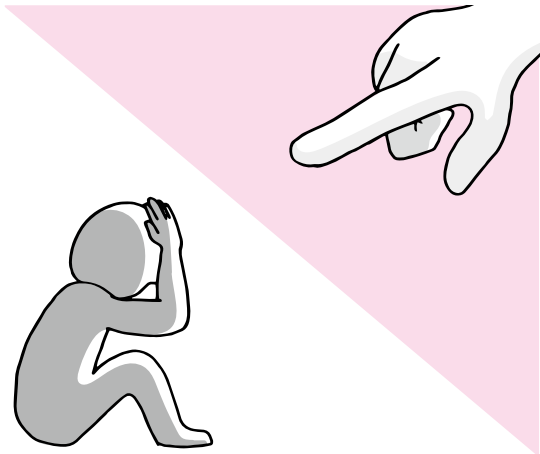

が後を絶たず、外から発見されにくいいため、事態が深刻化するケースが多くあります。そして、日頃からずっとDVを受けていると、誰もが自分の身に起こっていることを正しく理解することができなくなります。

理由も分からず殴られ、けなされても「私にも悪いところがある」、包丁を突きつけられても「大したことではない」。そう自分に言い聞かせて、恐怖や痛みを耐えてしまいます。

DVは殴る・蹴る・物を投げるといった身体的暴力だけでなく、次のようなさまざまな行為が挙げられます。

- 精神的暴力…細かく監視する・無視をする・殴るふりをして脅すなど
- 経済的暴力…生活費を渡さない・家計を厳しく管理するなど
- 性的暴力…避妊に協力しない・性行為の強要など
- 子どもを巻き込んだ暴力…子どもに暴力を振るうと脅す・子どもを危険な目に遭わせるなど

DVはただのけんかでは片付けられない、とても深刻な問題で、どんな事情があったとしても許されません。一番大切なのはあなたの気持ちです。まずは何かがおかしいということに気付き、誰かに話してみるという一歩を踏み出してください。

※くわしくは市民協働課(☎20-1507)へ。

消費生活相談Q&A

インターネット回線の切り替えを促す勧誘に注意

Q 大手通信事業者を名乗る業者から「光回線をアナログ回線に戻すと月々の支払いが安くなる。初めにいくらかお金がかかるが、すぐに元が取れる」と言われました。インターネットの利用は多くないので、良い話だと思い契約しました。後日、銀行口座から約1万円が引き落とされていることに気づき、契約書類を確認したところ、初期費用の約4万円が分割払いになっていることが分かりました。また、契約した覚えがないサポートサービスなども契約したことになるため解約したいのですが、どうしたらよいでしょうか。

A 電話勧誘販売なので、契約書面を受け取った日を含め8日以内ならクーリング・オフ(無条件解約)をすることができます。また、事業者から契約の重要事項に関する説明がなかったり、虚偽の説明を受けたりした場合など、電気通信サービスの保護ルールに違反があれば契約を解除できます。このような勧誘を受けた場合は、次の点に注意しましょう。なお、光回線をアナログ回線に戻す手続きは、個人でも可能です。

- 事業者名と住所、連絡先をしっかりと確認する
- 重要事項や契約書の内容を書面で受け取り、説明を受ける
- 不要な契約や納得できないことがあればきっぱり断る

電話勧誘販売や訪問販売で契約した場合には、クーリング・オフができる場合があります。不安に思ったりトラブルになったりした場合は消費生活センターに相談してください。

※くわしくは同センター(☎23-1161)へ。



国民健康保険の出産育児一時金

医療機関へ直接支払います

出産育児一時金には直接支払制度があります。被保険者が医療機関で手続きをすることにより、一時金の額を上限として、国民健康保険から医療機関に直接支払われるという制度です。

この制度を利用すれば、被保険者は出産費用から一時金分を引いた差額を医療機関に支払えばよいので、事前にまとまった費用を用意する必要がありません。

制度を利用しない場合は出産後に市へ申請することになります。

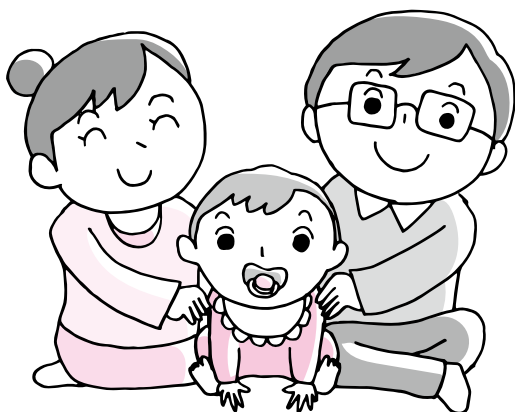

す。実施していない医療機関もあるので、出産予定の医療機関に直接確認してください。ただし、全国健康保険協会、健康保険組合、共済組合などに被保険者本人として1年以上加入していた人が、その保険をやめてから6カ月以内に出産する場合は、以前加入していた保険から支給される場合があります。制度を利用するときには、以前加入していた健康保険に確認してください。

直接支払制度を利用する場合

医療機関で保険証を提示して、直接支払制度に関する合意文書に署名してください。通常、市での手続きは不要ですが、出産費用が一時金の額を下回った場合は、差額分を受け取るための手続きが必要になります。保険年金課(市役所1階)または下総・大栄支所で申請してください。

直接支払制度を利用しない場合

医療機関で保険証を提示して、制度を利用しない旨を申し出てください。退院時に出産費用の全額を医療機関に支払い、その後保険年金課または下総・大栄支所に申請してください。

申請に必要な物＝保険証、母子健康手帳、世帯主の預金口座番号が分かる物、医療機関から受け取る直接支払制度に関する合意文書と出産費用の請求・領収明細書、分娩者のマイナンバーが分かる物

※くわしくは保険年金課(☎20-1526)へ。

国民年金保険料の免除期間・納付猶予期間

追納で受取額が増加

国民年金保険料の免除(全額免除・一部納付)・納付猶予・学生納付特例の承認を受けた期間がある場合、保険料を全額納めたときよりも老齢基礎年金の受取額が少なくなります。

そこで、将来受け取る老齢基礎年金を増額するために、10

令和4年3月末日までに追納する場合の1カ月分の保険料額

年 度	全額免除 納付猶予 学生納付特例 (加算額)	4分の1納付 (加算額)	半額納付 (加算額)	4分の3納付 (加算額)
平成23年度	15,350円 (330円)	11,510円 (250円)	7,680円 (170円)	3,830円 (80円)
平成24年度	15,200円 (220円)	11,400円 (170円)	7,600円 (110円)	3,800円 (60円)
平成25年度	15,180円 (140円)	11,380円 (100円)	7,590円 (70円)	3,790円 (30円)
平成26年度	15,330円 (80円)	11,500円 (60円)	7,660円 (40円)	3,830円 (20円)
平成27年度	15,650円 (60円)	11,740円 (50円)	7,820円 (30円)	3,920円 (20円)

年以内であれば免除を受けた期間の保険料を後から納めることができます(追納)。

ただし、免除などの承認を受けた期間の翌年度から起算して3年度目以降に追納すると、当時の保険料額に一定の加算額が上乗せされます。

追納を希望する人は、佐原年金事務所(☎0478-54-1442)へ連絡してください。

年 度	全額免除 納付猶予 学生納付特例 (加算額)	4分の1納付 (加算額)	半額納付 (加算額)	4分の3納付 (加算額)
平成28年度	16,310円 (50円)	12,230円 (40円)	8,150円 (20円)	4,070円 (10円)
平成29年度	16,520円 (30円)	12,390円 (20円)	8,260円 (20円)	4,130円 (10円)
平成30年度	16,360円 (20円)	12,260円 (10円)	8,180円 (10円)	4,080円 (0円)
令和元年度	16,410円 (0円)	12,310円 (0円)	8,200円 (0円)	4,100円 (0円)
令和2年度	16,540円 (0円)	12,400円 (0円)	8,270円 (0円)	4,130円 (0円)

※くわしくは佐原年金事務所へ。

ホームページで配信中

市の広報映像

市では、広報映像を市ホームページで配信しています。

スマートフォンからも視聴できますので利用してください。

○なりた知っ得情報…市からのお知らせや催し物、生活に役立つ情報、市役所の業務などを紹介

○ビデオポタリた…毎年度を前期と後期に分けて、市内で行われたイベントや式典などを記録

○市長ビデオメッセージ…市長から皆さんへのメッセージ

URL = <https://www.city.narita.chiba.jp/shisei/page028200.html>



※くわしくは広報課(☎20-1503)へ。



市役所ロビーで

成田の魅力かるた展

観光スポットや特産品など、公募で集まった本市の良いところを紹介した「成田の魅力かるた」をポスターで展示します。

期間=3月25日(金)まで

時間=午前8時30分~午後5時15分

会場=市役所1階ロビー

※入場は無料です。鑑賞を希望する人は当日直接会場へ。くわしくは観光プロモーション課(☎20-1540)へ。

優雅な昼のひとときを

ふれあいコンサート

日時=3月17日(木) 午後0時10分~0時50分

会場=市役所6階大会議室

内容=カテリーナさんによるウクライナの民族楽器・バンドウーラのコンサート

定員=70人(先着順)

入場料=無料

※申し込みは3月7日(月)から文化国際課(☎20-1534)へ。

生涯大学院

書道・陶芸・油絵展

日時=3月3日(木)~10日(木)(7日(月)を除く)
午前10時~午後5時(10日は午後2時まで)

会場=スカイタウンギャラリー

内容=生涯大学院の学生が専門講座で制作した作品の展示

入場料=無料

※鑑賞を希望する人は当日直接会場へ。くわしくは生涯学習課(☎20-1583)へ。

地域で芸術活動を行う人たちの作品

アートマーケットなりた

日時=3月12日(土)・13日(日) 午前9時30分~午後4時

会場=国際文化会館

内容=成田陶芸サークル文化協会による陶芸作品の展示・販売

※入場は無料です。鑑賞を希望する人は当日直接会場へ。くわしくは同館(☎23-1331、月曜日は休館)へ。

地域の魅力を発見

新生成田市場のイベント

新生成田市場の開場を記念してイベントを開催します。

期日=3月26日(土)

会場=新生成田市場

参加費=無料

わたしたちのまち成田フェア

時間=午前5時~8時

内容=マグロの競りの見学、冷凍庫で氷点下60度の世界の体験、サツマイモの食比べなど

対象=市内在住・在勤・在学の人(小学生以下は保護者同伴)

定員=30人(先着順)

申込方法=3月4日(金)から観光プロモーション課(☎20-1540)へ

成田楽市

時間=午前8時~11時

内容=開場記念大売り出し、生マグロ解体ショーなど

※成田楽市への参加を希望する人は当日直接会場へ。くわしくは、わたしたちのまち成田フェアについては観光プロモーション課、成田楽市については卸売市場(☎37-7018)へ。

図書館

今月の休館日=7日(月)・14日(月)・22日(火)・28日(月)・31日(木)(館内整理日)

※21日(月・祝)は本館・公津の杜分館・三里塚コミュニティセンター図書室のみ開館します(午前9時30分~午後5時)。

本館・公津の杜分館は火~金曜日は午前9時30分~午後7時(2階は午後5時15分まで)、土・日曜日は午後5時まで開館しています。

映画会

会場=市立図書館本館

○3月12日(土)=[「ブタがいた教室」]
2008年・日本

○3月20日(日)=[「かあちゃん」]
2001年・日本

※上映は午後2時から(午後1時から先着順で整理券を配布)、定員は各46人、入場は無料です。くわしくは市立図書館(☎27-2000)へ。

航空機騒音測定結果

令和4年1月分(単位:デシベル)

測定局	Lden	測定局	Lden	測定局	Lden
竜台	51.6	磯部	55.9	猿山	49.7
北羽鳥	54.2	水掛	55.5	滑川	54.5
北羽鳥北部	54.0	荒海	58.1	新川	54.8
長沼	54.7	荒海橋本	58.7	西大須賀	56.4
押畑	49.3	飯岡	57.1	四谷	56.3
下金山	50.4	久住小	55.9	高倉	59.3
馬場	—	芦田(NAA)	54.7	幡谷	55.8
遠山小	56.3	芦田	59.2	内宿	54.1
本三里塚	56.9	大生	57.6	土室(県)	61.8
三里塚小	57.1	赤荻	57.5	土室(NAA)	56.0
御料牧場記念館	54.4	西和泉	60.6	成毛	56.5
		東和泉	56.6	大室	57.7
三里塚グラウンド	60.3	野毛平	58.0	大室(NAA)	57.7
		野毛平	57.9	新田(NAA)	50.2
本城	55.3	工業団地	—	新田	54.1
南三里塚	56.3	堀之内	55.4		

色文字は、騒防法第一種区域(基準値:Lden62デシベル以上)に設置された測定局を示します。

※航空機騒音評価指標のLdenは、時間帯補正等価騒音レベルのことで、航空機騒音をエネルギーとして加算し、夕方や夜間の値には重み付けを行います。この数値は速報値です。旧指標であるWECPNLの速報値は、市ホームページ(<https://www.city.narita.chiba.jp/environment/page096100.html>)に掲載しています。なお、馬場測定局は敷地内の工事に伴い欠測となっています。くわしくは空港対策課(☎20-1521)へ。



60歳からの新しい出会い

生涯大学院

生涯大学院では、高齢者の生きがいづくりのための学習と活動の場を提供しています。

幅広い分野を学んで、地域社会の中で生かしてみませんか。

会場=生涯大学校(護国台)ほか

学習内容

- 教養講座(年20回程度・午前10時~正午)…成田の歴史、健康・軽スポーツ、俳句、介護保険制度など
- 専門講座(年15回程度・午後1時30分~3時30分)…書道・陶芸・園芸・油絵・体操・音楽から1つを選択

そのほかの活動=グラウンド・ゴルフ、広報誌の編集、作品展の開催など

対象=市に住民記録がある60歳以上(4月1日時点)で3年間通学できる人

定員=100人(応募者多数は抽選)

授業料=無料(教材費・保険料などは実費)

申込方法=3月15日(火)(必着)までに、はがきまたはEメールで住所・氏名(ふりがな)・生年月日・性別・電話番号を生涯学習課「生涯大」係(〒286-8585 花崎町760 Eメールshogaku@city.narita.chiba.jp)へ

※くわしくは同課(☎20-1583)へ。

満天の星空を

プラネタリウムをみにいこう

星空について学習するため、白井市文化センターへバスで移動してプラネタリウムを鑑賞します。

日時=3月25日(金) 午前9時~午後0時30分

集合場所=子ども館

対象=小学生

定員=20人(応募者多数は抽選)

参加費=130円(施設利用料)

申込方法=3月5日(土)午前10時~午後6時に子ども館(☎20-6300)へ

※くわしくは同館(月曜日、第3日曜日は休館)へ。

共生社会の推進に向けて

ブラインドサッカー® 観戦

視覚障がいがある人がプレーするブラインドサッカーのエキシビジョンマッチを開催します。また、ワークショップでは、ブラインドサッカーを体験できます。

期日=3月26日(土)

会場=中台運動公園球技場

申込方法=3月11日(金)までにEメールで参加者全員の住所・氏名・年齢・性別・電話番号・観戦を希望するエキシビジョンマッチの時間・参加を希望するワークショップの時間をスポーツ振興課(Eメールolypara@city.narita.chiba.jp)へ。申し込み専用フォーム(<https://logoform.jp/form/kR3j/71083>)からも申し込みます



エキシビジョンマッチ

時間=①午前10時30分~11時30分②午後0時10分~1時③午後2時~3時④午後3時40分~4時30分(雨天決行)

定員=各94人(応募者多数は市内在住の人を優先に抽選)

入場料=無料

ワークショップ

時間=①午前11時30分~午後0時30分②午後1時45分~2時45分③午後3時~4時(小雨決行)

対象=おおむね小学4年生以上

定員=各30人(応募者多数は市内在住の人を優先に抽選)

参加費=無料

持ち物=動きやすい服装

※くわしくはスポーツ振興課(☎20-1584)へ。

希望者へ資料を送付します

子ども会連絡会

子ども会連絡会に新規加入する子ども会を募集します。加入団体は活動への補助を受けられるほか、活動保険への加入や主催事業への参加ができます。

対象=市内の子ども会の代表者、子ども会の活動に興味のある人

※資料の送付を希望する人は子ども会連絡会事務局(生涯学習課・☎20-1583)へ。



成田空港で雇用相談を

ナリタJOBポート

成田国際空港(株)では、空港関連企業や周辺企業で働く従業員などへのサポートを行う雇用相談窓口「ナリタJOBポート」を開設しています。

県やハローワークなどの協力機関が求人情報の提供や再就職支援など、雇用に関する相談に応じます。

受付日時=平日の午前10時~午後4時

場所=成田空港第2駐車場ビル(南)2階 ※曜日によって相談内容が異なります。

くわしくはナリタJOBポート(☎34-6502)または同社ホームページ(<https://www.naa.jp/jp/recruit/jobport.html>)へ。



JR成田線

ワンマン運転の一部開始

3月12日(土)のダイヤ改正から、JR成田線(成田~佐原駅間)の一部列車でワンマン運転を開始します。

以下の列車では、ドアが自動で開きませんので、ドアの横にあるボタンで開閉してください。

上り線	
佐原駅 発	成田駅 着
午前8時37分	午前9時10分
午後10時43分	午後11時13分
下り線	
成田駅 発	佐原駅 着
午前5時56分	午前6時25分
午後8時43分	午後9時12分

※くわしくはJR東日本お問い合わせセンター(☎050-2016-1600)へ。



乗降時はボタンで開閉(提供: JR東日本)

掘り出し物を見つけよう

リサイクル製品の販売

日時=3月10日(木)~13日(日) 午前9時~午後4時

会場=リサイクルプラザ

リサイクル製品=自転車、家具類

価格(1点当たり)=5,000円以内

対象=市内在住で品物を持ち帰ることができる人(希望者には建物1階までの運送を有料で行います)

申込方法=運転免許証などの本人確認ができる物を持って、リサイクルプラザにある申込用紙を提出

抽選日=3月15日(火)(当選者にはがきで通知)

※マスクを着用していない人は入場できません。混雑の状況によっては入場を制限する場合があります。申し込みのなかった品物は15日の午後1時から即売します。くわしくはリサイクルプラザ(☎36-1000)へ。

運動好きな小学生集まれ

スポーツ少年団

種目=野球、ミニバスケットボール、サッカー、バレーボール(女子のみ)、空手、剣道、ラグビー、ハンドボール

対象=小学生以上(小学生未満は応相談)
※くわしくは市スポーツ少年団事務局(スポーツ振興課・☎20-1584)へ。

初心者でも楽しめる

市民硬式テニス教室

日時=3月12日(土) 正午~午後2時30分

会場=中台運動公園テニスコート

内容=初心者・中級者・女子に分かれての基本練習とゲーム形式練習

対象=市内在住・在勤・在学の中学生以上、市テニス協会加盟クラブ員

参加費=無料

※参加を希望する人は当日直接会場へ。
くわしくは市テニス協会事務局・林さん(☎090-4063-5859)へ。

再就職を目指して

公共職業訓練

再就職を目指す人を対象とした、専門的な知識や技能を学ぶための職業訓練を実施します。

期間=5月9日(月)から6カ月

会場=ポリテクセンター千葉(千葉市)

科目=建築CAD・サービス科

対象=公共職業安定所に登録し、再就職を希望する人

募集人員=32人

選考日=4月5日(火)(筆記試験・面接)

受講料=無料(テキスト・作業服代は実費)

申込方法=3月18日(金)までにハローワーク成田駅前庁舎(スカイタウン成田2階)へ

※3月15日(火)午後1時から説明会を行います。参加を希望する人はポリテクセンター千葉(☎043-422-4810)へ。くわしくは同センターへ。

保育園などで働きますか

勤務期間=4月1日~3月31日

応募期限=3月7日(月)(当日消印有効)

応募方法=封筒に職種を書き、写真(6カ月以内に撮影した物)を貼った履歴書を直接または郵送で保育課(市役所2階 〒286-8585 花崎町760)へ。後日、面接日を通じます

問い合わせ先=保育課(☎20-1607)

職種(募集人員) 勤務場所	応募資格	業務内容	勤務条件 (勤務時間には休憩を含む)
保育士 (20人程度) 市立保育園	保育士の資格を持つ人*1	乳幼児の保育など	勤務日時*2=月~金曜日と月1回の土曜日(祝日を除く) 午前8時30分~午後5時のシフト制(時間外勤務あり) 時給*3=1,270円~1,320円(勤務時間に応じ社会・雇用保険加入と期末手当あり)
看護師 (3人程度) 市立保育園	看護師の資格を持つ人*1	園児の健康管理、乳児保育の補助	勤務日時*2=月~金曜日と月1回の土曜日(祝日を除く) 午前8時30分~午後5時(時間外勤務あり) 時給*3=1,400円~1,440円(勤務時間に応じ社会・雇用保険加入と期末手当あり)
児童ホーム支援員 (5人程度) 市内児童ホーム	18歳以上で業務に意欲的に取り組める人	留守家庭児童(小学生)の育成支援	勤務日時*2=月~土曜日(祝日を除く) 午後1時30分~7時のシフト制(土曜日、小学校の長期休業期間は午前7時30分から) 時給*3=放課後児童支援員の資格あり1,170円~1,220円、資格なし1,140円~1,180円(勤務時間に応じ社会・雇用保険加入と期末手当あり)
幼稚園教諭(副担任) (1人) 大栄幼稚園	幼稚園教諭免許を持つ人*1	クラス担任の補助、バス添乗	勤務日時*2=月~金曜日(祝日を除く)。幼稚園の長期休業期間は週1日程度) 午前7時45分~午後4時または午前8時~午後4時15分のシフト制(時間外勤務あり) 時給*3=1,270円~1,320円(勤務時間に応じ社会・雇用保険加入と期末手当あり)
預かり保育従事者 (1人) 大栄幼稚園	幼稚園教諭免許または保育士の資格を持つ人*1	預かり保育中の園児の保育	勤務日時*2=週3~5日(土・日曜日、祝日を除く) 午前11時~午後5時15分(幼稚園の長期休業期間は午前9時からのシフト制) 時給*3=1,270円~1,320円(勤務時間に応じ社会・雇用保険加入と期末手当あり)

*1 学生不可。ただし、令和4年3月末日までに卒業見込みの場合は応募可

*2 勤務日数は応相談

*3 令和4年2月18日時点での予定額。金額は職務経験年数に応じて決定

*感染症の拡大防止のため、中止または変更になる場合があります。また、マスクを着用するなどの基本的な感染症対策を徹底してください

伝言板

MessageBoard



募

集

えほんとおそぼう

図書館のおはなし会

会場=市立図書館本館

参加費=無料

申込方法=直接または電話で市立図書館(☎27-2000)へ。同館ホームページ(<https://www.library.city.narita.lg.jp>)からも申し込みます。「2・3歳のおはなしかい」への参加を希望する人は当日直接会場へ

0・1歳のおはなしかい

日時=3月18日(金) 午前11時~11時30分

対象=市内在住の0・1歳児と保護者

定員=5組(初めての人を優先に先着順)

持ち物=薄手のハンカチ

2・3歳のおはなしかい

日時=3月18日(金) 午前10時15分~10時45分

対象=市内在住の2・3歳児と保護者

定員=5組(先着順)

持ち物=薄手のハンカチ

はるやすみおはなしかい

日時=3月25日(金) 午前11時~正午

内容=[ちいちゃい、ちいちゃい][七羽のからす]ほか

対象=小学1~6年生

定員=20人(先着順)

※くわしくは市立図書館へ。

優秀作品には賞状と記念品が

こいのぼりぬり絵コンテスト

募集した作品は4月26日(火)~5月22日(日)に展示されます。会場を元気なこいのぼりでいっぱいにしませんか。

会場=もりんぴあことうづ

申込方法=4月24日(日)までに同館で配布している、こいのぼりの塗り絵を完成させて窓口に提出

※くわしくは同館(☎27-5252、第4月曜日は休館)へ。

レベルに合わせて学ぼう

英会話講座

初級・中級に分かれて英会話を学びます。講座を受講するには、成田市国際交流協会の入会金1,000円(学生は500円)が必要です。

Zoom中級英会話講座

日時=4月21日、5月12日・19日、6月2日・16日、7月7日・21日、8月4日、9月1日・15日、10月6日・20日、11月3日・17日、12月1日・15日、1月5日・19日、2月2日・16日の木曜日(全20回) 午後7時~8時30分

定員=15人(先着順)

参加費=2万円(教材費は別途)

初級・中級英会話講座

日時=4月26日、5月10日・24日、6月14日・28日、7月12日・26日、9月13日・27日、10月11日・25日、11月8日・22日、12月13日・27日、1月10日・24日、2月14日・28日、3月14日の火曜日(全20回) 午後6時15分~7時45分

会場=男女共同参画センター

定員=各15人(先着順)

参加費=各2万円(教材費は別途)

※申し込みは成田市国際交流協会(☎23-3231)へ。初級・中級英会話講座もWeb会議サービス「Zoom」を使って開催する場合があります。その場合はインターネット環境が必要になりますので注意してください。

息の合ったプレーで

ソフトテニス春季選手権大会

日時=3月20日(日)(雨天時は27日(日)) 午前9時から

会場=中台運動公園テニスコート

競技方法=ダブルス一般男女・成年男女(40歳以上)・シニア部男子(55歳以上)・シニア二部男子(70歳以上)

参加費(1ペア当たり)=3,000円(高校生以下は1,000円)

申込方法=3月14日(月)までにEメールで氏名・年齢・性別・電話番号を市ソフトテニス連盟事務局(Eメールnrt.softtennis@gmail.com)へ

※くわしくは同事務局・麻生さん(☎09-0-4223-5530)へ。

みどりを育てる

グリーンボランティア

日時=4月2日(土)、5月7日(土)、6月4日(土)、7月2日(土)・30日(土)、8月27日(土)、9月24日(土)・25日(日)、10月1日(土)、11月5日(土)、12月3日(土)、3月18日(土) 午後2時~3時30分

会場=もりんぴあことうづ

内容=枯れ草の片付けや花がら摘み、種まきなどを行い野菜や花を育てる

対象=6歳以上の人

参加費=無料

持ち物=汚れてもよい服装、軍手

※参加を希望する人は当日直接会場へ。くわしくは同館(☎27-5252、第4月曜日は休館)へ。

Japanese lesson

やさしいにほんごクラス

日常で使う簡単な日本語を学んでみませんか。

講座を受講するには、成田市国際交流協会の入会金1,000円(学生は500円)が必要です。

日時=4月14日・28日、5月12日・26日、6月9日・23日、7月14日・28日、9月8日・22日、10月13日・27日、11月10日・24日、12月8日・22日、1月12日・26日、2月9日・23日の木曜日(全20回) 午後6時~7時30分

会場=男女共同参画センター

対象=ひらがなやカタカナが読める外国人

定員=12人(先着順)

参加費=無料(教材費は別途)

※申し込みは成田市国際交流協会(☎23-3231)へ。

表参道の交通規制

期日=3月5日(土)・6日(日)・12日(土)・13日(日)・19日(土)~21日(月・祝)・26日(土)・27日(日)

区間と時間

○JR成田駅~薬師堂…午前11時~午後2時

○薬師堂~成田山門前(鍋店角)…午前11時~午後4時

※くわしくは成田市観光協会(☎2-2102)へ。

保健インフォメーション

このコーナーの会場は保健福祉館です。問い合わせは健康増進課(☎27-1111)へ。電話やFAX(27-1114)で健康に関する相談なども受け付けています。相談は医師などの都合により日程を変更する場合があります。

▼一般健康相談	期日	受付時間	相談を受ける人
こころの健康相談 (治療中の人を除く)	3月 4日(金)	午後1時15分～3時	カウンセラー・保健師
	3月 9日(水)	午後1時15分～2時30分	精神科医師・保健師
▼乳幼児健診・相談	期日	受付時間	対象
赤ちゃん相談・4カ月	3月14日(月)	午前9時～午後2時	令和3年11月生まれ
赤ちゃん相談・10カ月	3月 8日(火)		令和3年5月生まれ
1歳6カ月児健診	3月 3日(木)	午前9時～午後2時30分	令和2年8月生まれ
2歳児歯科健診	3月10日(木)		令和元年8月生まれ
3歳児健診	3月17日(木)		平成30年9月生まれ
こころの発達相談	3月 8日(火)	午前9時～11時	心理発達に心配のある乳幼児
離乳食相談	3月16日(水)	午前9時10分～午後2時	生後4～18カ月の乳幼児

※健診・相談は全て予約制です。申し込みは健康増進課へ。

- **母親学級(予約制)**
- 内容＝妊娠・出産に関する話や個別相談など
- 対象＝初めて妊娠した人
- **パパママクラス(予約制)**
- 内容＝赤ちゃん人形を使った育児体験と沐浴講座
- 対象＝初めて赤ちゃんが生まれる夫婦やその家族

※日時などくわしくは健康増進課へ。

- **こんにちは赤ちゃん事業**
- 内容＝助産師や保健師などによる家庭訪問
- 対象＝生後4カ月までの乳児

※赤ちゃんお誕生連絡票(母子健康手帳別冊内)を健康増進課へ提出してください。



みんなおいでよ! なかよしひろば

各なかよしひろばは、新型コロナウイルス感染症の拡大防止対策のため、予約制で運営しています(各施設の休館日を除く)。絵本の読み聞かせや身体測定、子育てに関する相談などは随時行っています。また、各種イベントも実施しています。くわしくは各問い合わせ先へ。

施設名	行事名	期日	時間
子ども館(なかよしひろば) ☎20-6300	誕生日手形・身体測定	毎日	午前9時～10時30分、 午前10時50分～午後0時20分、 午後1時10分～2時40分、 午後3時～4時30分
	1才の時間	3月9日(水)	午後1時10分～2時40分
	赤ちゃんの時間	3月17日(木)	
三里塚コミュニティセンター(三里塚なかよしひろば) ☎37-3922	赤ちゃんタイム	3月8日(火)～生後6カ月程度まで	午後1時10分～2時40分
	1歳タイム	3月11日(金)～生後7～11カ月程度	
	お楽しみ会	3月16日(水)	午前10時50分～午後0時20分、 午後1時10分～2時40分
	公園で遊ぼう	3月23日(水)	午前10時～11時
もりんぴあこうづ(公津の杜なかよしひろば) ☎27-7300	子育て講座「子どもの歯のはなし」	3月8日(火)	午後1時10分～2時40分
	赤ちゃんタイム	3月9日(水)・18日(金)・23日(水)	
	パパタイム・プレママプレパパひろば見学	3月26日(土)	
	おそとひろば	3月11日(金)・17日(木)	午前10時～11時30分
	おたんじょう会のびのびタイム	3月25日(金)	午前10時～11時
		3月30日(水)	午前10時50分～午後2時40分

献血にご協力ください

【イオンモール成田】
3月6日(日)・21日(月・祝) 午前10時～11時45分、午後1時～4時30分
※国内で承認されている新型コロナウイルスワクチンを接種した人は、接種後48時間以上経過している場合に献血ができます。また、日程は変更になる場合があります。くわしくは千葉県赤十字血液センター千葉港事業所推進課(☎043-241-8332)へ。



こども急病電話相談

☎ #8000
ダイヤル回線からは☎043-242-9939、午後7時～翌午前6時・年中無休

成田市医療相談ほっとライン

専門の医療スタッフが、24時間年中無休、無料で相談に応じます。
☎ 0120-24-1130

日曜祝日診療機関

都合により休診する場合があります。来診前に電話で問い合わせてください。

成田病院(午前中・押畑・☎22-1500)
藤倉クリニック(午前中・幸町・☎22-1158)
聖マリア記念病院(取香・☎32-0711)
ひらの内科(日曜日の午前中・ウイング土屋・☎23-8070)
なのはなクリニック(日曜日の午前中・吉岡・☎49-0533)

急病診療所 ☎27-1116

赤坂1-3-1(保健福祉館敷地内)

受付日時	診療科目
毎日(休診日なし)	内科
午後7時～10時45分	小児科
日曜日、祝日、振替休日、8月13日～15日、12月29日～1月3日	内科
午前10時～午後4時45分	小児科
	外科
祝日(日曜日を除く)、振替休日、8月13日～15日、12月29日～1月3日	歯科
午前10時～午後4時45分	

※症状や年齢によって対応が難しい場合がありますので、事前に連絡してください。

福 と 社 健 と 康

Health and Welfare

一緒に活動しませんか

健康ぼらんていあ

健康ぼらんていあは、介護予防や健康づくりの方法を普及するため、市と協働で活動している団体です。現在は9団体が活動しています。

各団体では、ボランティアとして一緒に活動をするメンバーを募集しています。

あおぞら会(5団体)

活動日=地区ごとに月1回程度

会場=遠山・ニュータウン・公津・美郷台・大栄地区にある公民館や集会所など

内容=高齢者の閉じこもり予防を目的に体操や交流会などを企画・実施する

若がえり隊

活動日=毎週火曜日

会場=保健福祉館、市内施設など

内容=脳梗塞などで軽い障がいのある人がメンバーとなり、市内の施設を訪問して、歌やハンドベル演奏などの社会奉仕活動を行う

脳活ウォーキング倶楽部

活動日=第2水曜日、第4木曜日

会場=保健福祉館

内容=ボランティアが軽度の認知症状のある人をサポートしながら一緒に歩き、運動を通した脳の活性化を図る

成田ノルディックウォーキングの会

活動日=月6回

会場=保健福祉館、外小代公園(玉造)、甚兵衛公園(北須賀)

内容=ノルディックウォーキングを通じた健康づくりの普及に取り組む

成田市笑医健康の会

活動日=随時

会場=市内で受講者の指定する場所

内容=笑医プロデューサーとして、ほほ笑みの引き出し方やストレスの対処法などを、寸劇を交えて紹介する

※くわしくは、あおぞら会については介護保険課(☎20-1545)、そのほかの団体については健康増進課(☎27-1111)へ。

認知症について学ぶ

成田赤十字病院公開健康講座

誰にでも起こる可能性のある認知症について、その原因や治療・予防の方法などを学びます。

講座の内容は、動画配信サイト「YouTube」を使ってライブ配信も行います。

日時=3月26日(土) 午後2時~3時30分

会場=保健福祉館

テーマ=認知症入門

講師=吉川由利子さん(成田赤十字病院 脳神経内科部長)

定員=50人(先着順)

参加費=無料

申込方法=同病院社会課(☎22-2311 内線7508)へ。同病院ホームページ(<https://www.narita.jrc.or.jp/lecture/koen/kenkokoza.html>)からも申し込めます

※ライブ配信のURLは同病院ホームページで確認してください。くわしくは同病院社会課へ。

離婚した人などを対象に

子育て世帯への臨時特別給付金

基準日より後の離婚などにより、子育て世帯への臨時特別給付金を受け取っていない保護者に給付金を支給します。

対象=離婚または離婚協議中、DVによる避難などで子育て世帯への臨時特別給付金を受け取っていない、次のいずれかに当てはまる人

○令和3年9月分の児童手当の受給者でなかったが、令和4年3月分の受給者になっている

○平成15年4月2日~18年4月1日に生まれた子を令和3年9月30日時点で養育していなかったが、令和4年2月28日時点で養育していて、令和2年中の所得が児童手当の受給者と同等である

給付額(子ども1人当たり)=10万円

申請方法=4月30日(土)(当日消印有効)までに郵送で申請書と必要書類を子育て支援課(〒286-8585 花崎町760)へ。申請書は市ホームページ(https://www.city.narita.chiba.jp/kosodate/page136500_00015.html)からもダウンロードできます

※くわしくは同課(☎20-1538)へ。

国際医療福祉大学成田病院が配信

オンライン健康教室

国際医療福祉大学成田病院のホームページで、同病院の医師が専門分野に関するさまざまな病気とその原因・治療について動画で分かりやすく解説するオンライン健康教室を開設しています。

動画は同病院ホームページ(<https://naritahospital.iuhw.ac.jp/seminar/index.html>)または右のQRコードから見るができます。

※くわしくは同病院(☎35-5600)へ。



市独自の支援策

なりた子育て家庭への臨時特別給付金

子育て世帯への臨時特別給付金の対象外となった児童手当の特例給付受給者などに、市独自の給付金を支給します。なお、令和4年2月28日までに保護者が変わった場合は、その保護者に支給します。

対象=令和4年2月28日時点で市に住民記録があり、次の①~⑤のいずれかに当てはまる人

①令和3年9月分の児童手当の特例給付を受給している人

②令和3年9月分の児童手当の特例給付を受給している公務員

③平成15年4月2日~18年4月1日に生まれた子を令和3年9月30日時点で養育していて、令和2年中の所得が児童手当の特例給付の受給者と同等である

④令和4年3月31日までに生まれた児童手当の特例給付の支給対象となる子の保護者

⑤令和4年4月1日に生まれた子の保護者

給付額(子ども1人当たり)=10万円

申請方法

①申請は不要です。3月上旬に児童手当の登録口座に振り込みます

②~⑤4月30日(土)(当日消印有効)までに郵送で申請書と必要書類を子育て支援課(〒286-8585 花崎町760)へ。申請書は市ホームページ(https://www.city.narita.chiba.jp/kosodate/page136500_00016.html)からもダウンロードできます

※くわしくは同課(☎20-1538)へ。

この日の給食



いただきますの向こう側



感謝を込めていただきます! (公津の杜中学校)

毎年度、学校給食の普及と充実のために優れた取り組みを行った学校などを文部科学省が表彰する「学校給食表彰」。

令和3年度の表彰では全国の中学校で唯一、公津の杜中学校が受賞しました。地産地消を意識した献立や校内での食育活動の取り組み、調理場の衛生管理体制などが高く評価されました。

同校の学校給食共同調理場は、調理場がない公津小学校にも配送される親子方式の施設で、栄養教諭1人と調理員13人が毎日835食の給食を提供しています。

栄養教諭は栄養計算をしながら毎日の献立を考える給食のプロ。食材の発注のほか、納品の確認や調理の指示、味見・焼き加減の確認なども行います。調理員は分担された役割に応じて、限られた時間で手際よく調理を行います。

今回はその調理場へ潜入しました。新年最初の給食となつ

たこの日の献立も工夫が盛りだくさん。調理場で炊いた成田市産コシヒカリのご飯を主食に、汁物にはだし汁をかつお節で取り、成田市産の大根を使用した白玉雑煮。主菜は豚と鶏のひき肉に刻みネギや調味料などを混ぜて焼き上げた松風焼きが並び、お正月らしい献立となりました。



長年の取り組みが評価される



栄養教諭が毎日発行する「もりの給食室」

給食ができるまで



健康チェック・手洗い・消毒してから白衣のごみを除去



納品数量と同時に温度測定などで品質もチェック



白菜は芯を取り除いて1枚1枚水洗い

Calendar

3

MARCH
2022

26 土

新生成田市場のイベント
(開場したばかりの施設で)



日	月	火	水	木	金	土
2/27	28	1 春季全国火災予防運動(7日まで) 自殺対策強化月間(P11) なりたの魅力かるた展(P16)	2	3 書道・陶芸・油絵展(P16)	4 こころの健康相談(P20)	5 啓塾 表参道の交通規制(P19)
6 献血(P20)	7	8 こころの発達相談(P20) 赤ちゃんタイム(P20) 子育て講座「子どもの歯のはなし」(P20)	9 1才の時間(P20)	10 リサイクル製品の販売(P18) 1歳タイム(P20)	11 おそとひろば(P20)	12 アートマーケットなりた(P16) JR成田線のワンマン運転の一部開始(P17) 市民硬式テニス教室(P18)
13 市営駐輪場の受け付け(P10)	14	15	16 離乳食相談(P20) お楽しみ会(P20)	17 ふれあいコンサート(P16) 赤ちゃんの時間(P20)	18 0・1歳のおはなしかい(P19) 2・3歳のおはなしかい(P19)	19
20 ソフトテニス春季選手権大会(P19)	21 春分の日 献血(P20)	22	23 公園で遊ぼう(P20)	24	25 プラネタリウムをみにいこう(P17) はるやすみおはなしかい(P19) おたんじょう会(P20)	26 わたしたちのまち成田フェア(P16) 成田楽市(P16) ブラインドサッカー観戦(P17)
27 成田市民の日 ミニSLの運行(午前10時・栗山公園)	28	29	30 のびのびタイム(P20)	31	4/1	2

*日曜開庁は午前8時30分～午後5時15分。市民課(20日は、マイナンバーカード関連業務停止)、保険年金課、市民税課、資産税課、納税課、子育て支援課の一部の業務のみ

*QRコードは株式会社デンソーウェブの登録商標です

*本紙は2月18日時点の情報を掲載しています。最新情報は各ページの問い合わせ先や市ホームページで確認してください

17 木 ふれあいコンサート

日時=3月17日(木) 午後0時10分～0時50分

会場=市役所6階大会議室

内容=カテリーナさんによるウクライナの民族楽器・バンドウーラのコンサート

入場料=無料

※詳細は16ページで確認してください。



外国の伝統音楽が楽しめる

編集後記

先日「2000年代の古き良き音楽」というフレーズを見かけ、衝撃を受けました。私にとっては懐かしい20年前の音楽も、世間的には古いと言ってもおかしくないのでしょうか。そして面白いことに、さらに昔の1970～80年代に流行した楽曲が再び脚光を浴びています。SNSや動画配信サービスで歌手の山下達郎さんなどの楽曲が取り上げられ、注目を集めているようです。今やスマートフォン一つで幅広い年代の楽曲を聴ける時代。CDを買っていた2000年代のあの頃に思いをはせながら、私も「古き良き」となってしまった音楽を楽しみたいと思います。

市の人口

1月末日現在()内は前月比

総人口 130,151人 (-167)

男 65,057人 (-70)

女 65,094人 (-97)

世帯数 62,440世帯 (-119)

リサイクル適性(A)

この印刷物は、印刷用の紙へリサイクルできます。

広報なりたは、グリーン購入法に基づく基本方針の判断基準を満たす用紙、誰にでも読みやすいUD(ユニバーサルデザイン)フォントを使用しています。

成田市のホームページ



<https://www.city.narita.chiba.jp>