

コロナ禍でも 年に一度は健康チェック

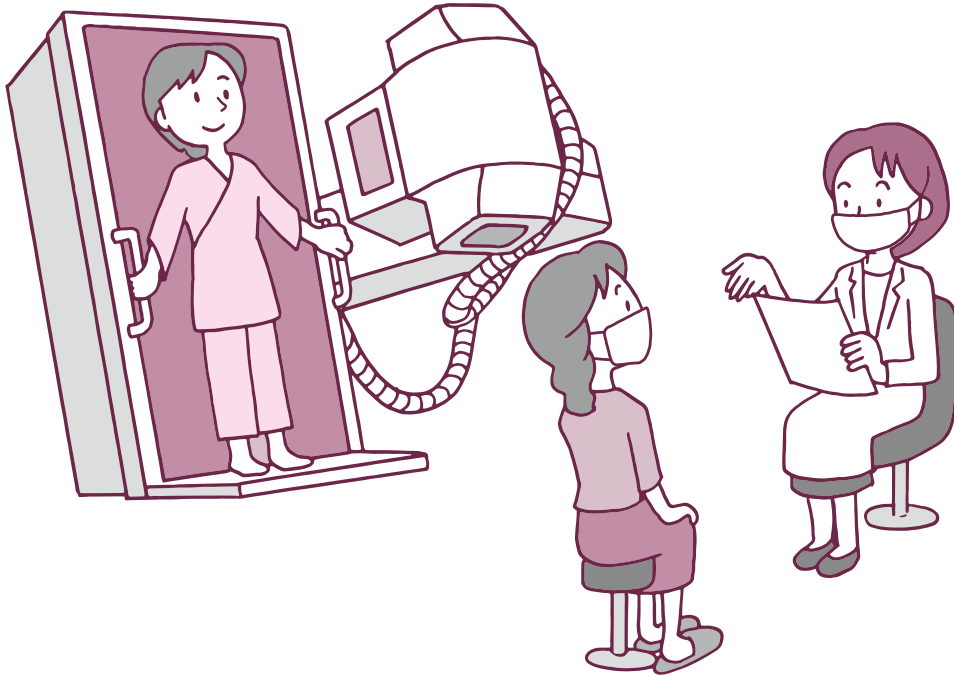

市では、皆さんの健康づくりを支援するため、健康診査・各種がん検診・女性の検診(集団・個別)を実施しています。

定期的に健(検)診を受けて体の状態を知ることが、病気の発見だけでなく、健康づくりにもつながります。市では、受診券・案内・問診票などを5月中旬までに次の人に送付します。

- 令和元・2年度に市の健(検)診を受けた人
 - 40～74歳で国民健康保険に加入している人
- 受診券などが届かない場合は、健康増進課(☎27-1111)へ連絡してください。

健(検)診の注意事項

○健康診査を受診する40歳以上の人は、令和2年度の健診の結果票を必ず持ってきてください

新型コロナウイルス感染症の拡大防止のため、中止となる場合があります。日程が変更になる場合は、広報なりたや市ホームページ(<https://www.city.narita.chiba.jp>)などでお知らせします。

健(検)診の対象と内容

年齢は令和4年3月31日時点

健(検)診の種類	対象(市に住民記録のある人)		内容	
	集団	個別		
健康診査				
一般健康診査	18～39歳の人、生活保護受給者	—	身体計測、問診、尿検査、血圧測定、診察、血液検査、腹囲測定(40～74歳の特定健康診査)、心電図・眼底検査(40歳以上で基準に該当する人)	
特定健康診査 (国民健康保険加入者)	40～74歳の人	60～74歳の人		
後期高齢者健康診査	受診日時点で後期高齢者医療保険に加入している人			
がん検診など				
胸部レントゲン	40歳以上の人	60歳以上の人	胸部のエックス線撮影	
大腸がん検診	—	—	便の潜血検査(2日分)	
胃がん バリウム 検診 (予約制)	40歳以上の人	—	バリウムを飲んで胃部のエックス線撮影	
胃内視鏡	—	50歳以上で令和2年度に同検査を受けていない人	胃カメラによる検査(自己負担3,000円・生活保護受給者は無料)	
肝炎ウイルス検診	40歳以上で市の同検診を受けたことのない人	60歳以上で市の同検診を受けたことのない人	採血によるB型・C型肝炎ウイルス検査	
前立腺検査	50～70歳の男性で偶数年齢の人	60～70歳の男性で偶数年齢の人	血液検査	
女性の検診				
乳がん 検診	超音波(予約制)	30歳以上の女性	—	乳腺超音波検査(自己負担1,000円・生活保護受給者は無料)
	マンモグラフィー (集団のみ予約制)	40歳以上で令和2年度に同検査を受けていない人		乳房のエックス線撮影(2年に1回・国の指針により受診を推奨)
子宮頸がん検診	20歳以上で令和2年度に同検査を受けていない人		子宮頸部の細胞診(2年に1回)	
骨密度検査	20・25・30・35・40・45・50・55・60・65・70・75歳の女性	—	踵骨(かかと)の超音波検査	

- 集団健(検)診**
- 日時と会場は下表①②、対象と
- 国民健康保険以外に加入している特定健康診査の受診を希望する場合は、保険者に確認してください
 - 各種がん検診は、加入している保険の種類に関係なく、ほかで検診を受ける機会のない人が受診できます。検診を受ける部位に関して通院中の人は受診できません
 - 胃がん・乳がん検診は、2つの検査方法からどちらか一つを受診できます
 - 37・5度以上の発熱・せきなどの風邪症状がある人やマスクをしていない人は受診できません
- 健(検)診に必要な物**
- 受診券・問診票(集団健(検)診の場合は当日会場でも発行できます)
 - 保険証(特定・後期高齢者健康診査)
 - 予約はがき(胃がん・乳がん検診(集団))
 - 受診費用(超音波・胃内視鏡検査)
 - 令和2年度の健診の結果票(健康診査を受診する40歳以上の人)

①健康診査・がん検診などの日程(集団)

受付時間=午前9時~10時30分(保健福祉館は午前8時30分~11時)

月	日	会場	月	日	会場	月	日	会場
6月	4日(金)		9月	8日(水)	久住公民館	10月	29日(金)	保健福祉館
	7日(月)	保健福祉館		12日(日)	保健福祉館		9日(火)	
	8日(火)			14日(火)	市役所		12日(金)	保健福祉館
	10日(木)	遠山公民館		15日(水)			14日(日)	
	13日(日)	保健福祉館		22日(水)	保健福祉館		16日(火)	三里塚コミュニティセンター
	18日(金)	八生公民館		24日(金)	公津公民館		25日(木)	
	23日(水)			29日(水)	三里塚コミュニティセンター		26日(金)	保健福祉館
	24日(木)	下総公民館		30日(木)			29日(月)	
	25日(金)			7日(水)	中郷ふるさと交流館		3日(金)	
	29日(火)	大栄公民館		12日(火)	保健福祉館		4日(土)	
7月	1日(木)		10月	13日(水)		12月	8日(水)	
	2日(金)	大栄公民館		19日(火)	印東体育館		10日(金)	保健福祉館
	6日(火)			21日(木)			13日(月)	
	9日(金)			22日(金)	保健福祉館		14日(火)	
	12日(月)	保健福祉館		26日(火)			17日(金)	
	13日(火)			28日(木)	豊住公民館			

②がん検診などの日程(集団)

会場	月	日	乳がん検診(予約制)		子宮頸がん検診 (定員あり)	骨密度検査	胃がん検診 (バリウム検査)
			マンモグラフィ	超音波			
保健福祉館	5月	31日(月)	8:30~11:20	8:30~11:20	-	-	8:30~11:20
		1日(火)	8:30~10:50	8:30~10:50	9:30~11:00	8:30~11:00	-
	6月	13日(日)	12:30~14:50	12:30~14:50	13:00~15:00	12:30~15:00	-
		17日(木)	8:30~10:50	-	-	8:30~11:00	8:30~10:50
		17日(木)	8:30~11:20	8:30~11:20	-	-	8:30~11:20
	7月	7日(水)	13:00~15:20	13:00~15:20	-	-	-
		7日(水)	8:30~10:50	8:30~10:50	9:30~11:00	8:30~11:00	-
		14日(水)	12:30~14:50	12:30~14:50	13:00~15:00	12:30~15:00	-
	8月	14日(水)	8:30~11:20	8:30~11:20	-	8:30~11:30	8:30~11:20
		20日(金)	8:30~10:50	8:30~10:50	-	8:30~11:00	-
	9月	20日(金)	12:30~14:50	12:30~14:50	-	12:30~15:00	-
		3日(金)	8:30~11:20	8:30~11:20	-	8:30~11:30	8:30~11:20
	10月	3日(金)	13:00~15:20	13:00~15:20	-	13:00~15:30	-
		12日(日)	-	-	-	8:30~11:00	8:30~10:50
		17日(金)	8:30~11:20	8:30~11:20	-	-	8:30~11:20
		3日(日)	8:30~11:20	8:30~11:20	-	8:30~11:30	8:30~11:20
		12日(火)	13:00~15:20	13:00~15:20	-	13:00~15:30	-
	11月	12日(火)	8:30~10:50	-	-	-	8:30~10:50
		21日(木)	8:30~10:50	-	-	8:30~11:00	8:30~10:50
		2日(火)	8:30~11:20	8:30~11:20	-	8:30~11:30	8:30~11:20
		14日(日)	13:00~15:20	13:00~15:20	-	13:00~15:30	-
	12月	14日(日)	8:30~10:50	-	-	-	8:30~10:50
		24日(水)	8:30~11:20	8:30~11:20	-	-	8:30~11:20
		24日(水)	13:00~15:20	13:00~15:20	-	-	-
4日(土)		-	-	-	8:30~11:00	8:30~10:50	
下総公民館	8日(水)	8:30~10:50	-	-	-	8:30~10:50	
	8日(水)	8:30~10:50	-	-	-	8:30~10:50	
	10日(金)	8:30~10:50	-	-	-	8:30~10:50	
大栄公民館	19日(日)	8:30~10:50	8:30~10:50	9:30~11:00	8:30~11:00	-	
	19日(日)	12:30~14:50	12:30~14:50	13:00~15:00	12:30~15:00	-	
三里塚コミュ ニティセンター	9月	9日(木)	9:00~10:50	9:00~10:50	9:30~11:00	9:00~11:00	-
11月	9日(木)	13:00~14:50	13:00~14:50	13:00~15:00	13:00~15:00	-	
	17日(水)	9:00~10:50	9:00~10:50	9:30~11:00	9:00~11:00	-	
		17日(水)	12:30~14:50	12:30~14:50	13:00~15:00	12:30~15:00	-

*混雑状況により、受付終了時間が早まる場合があります

③個別健(検)診実施医療機関

医療機関名	問い合わせ先
健康診査・がん検診など(胃内視鏡実施)	
京増内科クリニック(花崎町)	22-1717
大田クリニック(ウイング土屋)	23-2100
ひらの内科(ウイング土屋)	23-8070
美郷台木内クリニック(美郷台)	23-5551
いしがみ医院(公津の杜)	26-2888
木下医院(公津の杜)	27-7222
つかだファミリークリニック(加良部)	26-4750
立花・真鍋医院(橋賀台)	27-3535
中島医院(中台)	27-3454
伊藤医院(本三里塚)	35-0101
日本医科大学成田国際空港クリニック(古込)	34-6119
矢野医院(猿山)	96-0071
成田病院(押畑)	22-1500
健康診査・がん検診など	
長谷川医院(東町)	22-0070
石原医院(東町)	22-0550
藤倉クリニック(幸町)	22-1158
小倉医院(寺台)	22-0228
公津の杜メディカルクリニック(飯田町)	20-5551
吉原医院(宗吾)	26-2477
桜田内科(公津の杜)	37-4757
わたなべクリニック(公津の杜)	36-7878
鳥居内科医院(吾妻)	27-3456
黒田内科診療所(加良部)	26-3251
国保医院(玉造)	26-3613
麻野クリニック(三里塚御料)	35-4588
根本内科外科医院(猿山)	96-2829
聖マリア記念病院(取香)	32-0711
大栄病院(桜田)	73-2311
健康診査・前立腺検査・肝炎検査・大腸がん検診	
国保大栄診療所(吉岡)	73-2333
健康診査	
岡崎医院(吉岡)	73-5225
がん検診など	
成田センタークリニック(囃護台)	20-1002
黄内科(飯田町)	20-6661
片岡内科循環器科医院(玉造)	28-3027
胃がん検診(胃内視鏡のみ)	
なのはなクリニック(吉岡)	49-0533
乳がん検診(マンモグラフィーのみ)	
公津の杜メディカルクリニック(飯田町)	20-5551
子宮頸がん検診	
渡辺医院(花崎町)	22-0257
ウイング土屋レディースクリニック(ウイング土屋)	23-4103(要予約)
岩沢クリニック(飯田町)	27-1122(要予約)
松岸レディースクリニック(公津の杜)	27-0303
尾崎クリニック(玉造)	28-8511
麻野クリニック(三里塚御料)	35-4588(要予約)

*診療日は医療機関により異なります。くわしくは各問い合わせ先へ

内容は2ページの表の通りです。
胃がん・乳がん検診以外の予約は不要です。受診を希望する人は、当日直接会場に来てください。
胃がん・乳がん検診は予約が必要
受付日時 5月6日(木)～12月17日(金)の月～金曜日(祝日、8月9日(月・祝)～13日(金)を除く) 午前9時30分～午後1時、午後1時30分～5時
予約方法 受診券を用意した上で、成田市がん検診予約センター(☎043・312・6004)へ。同センターホームページ(https://www.mrsco.jp/mrs/narita/)

city/InsuranceDialogues/insurance_select)でも予約できます。受診希望日が7日以内の場合は電話で予約してください。
個別健(検)診
市内の医療機関でも健(検)診が受けられます。希望する人は直接申し込んでください。
対象と内容は2ページの表の通りです。
期間 6月1日(火)～11月30日(火)
(乳がん検診は12月まで。子宮頸がん検診は令和4年1月まで(医療機関により異なります))

実施医療機関 左表③の通り
人間ドック・脳ドック 費用を助成します
国民健康保険・後期高齢者医療保険に加入している人で、一般・特定・後期高齢者健康診査を同年度内に受診していない人を対象に、人間ドックと脳ドックの費用を助成しています。詳細は17ページで確認してください。
障がいのある人の 受診をサポート
市では、障がいのある人が安心

して健(検)診を受けられるようにサポートしています。
障がいがあり、健(検)診を受けるときに不安なことがある人や、聴覚または音声・言語機能に障がいがあり、予約などが困難な人は、健康増進課(☎27・1111 FAX 27・1114)に相談してください。
※くわしくは、一般健康診査・がん検診については同課、特定・後期高齢者健康診査、人間ドック・脳ドック費用の助成については保険年金課(☎20・1526)へ。

令和2年度健(検)診の結果

令和2年度に集団・個別健(検)診を受けた市民の人数と結果を公表します。

健康診査の受診者が8,196人、がん検診の受診者が延べ3万97人でした。

健(検)診を定期的に行うことで、自覚症状が出る前の初期段階

で病気を発見することができます。ぜひ受診してください。

健康診査

区分	受診者数
18～39歳	567人
40～74歳	5,051人
75歳～	2,578人
合計	8,196人

がん検診

区分	受診者数	要精密検査数	がん発見数(疑い)
胃がん	2,813人	179人	0(0)人
大腸がん	9,952人	562人	20(3)人
肺がん	10,395人	437人	6(16)人
乳がん	3,795人	149人	5(0)人
子宮頸がん	3,142人	48人	1(3)人
合計(延べ)	30,097人		

伊藤市医師会提供