

# 困りごと・悩みごと相談室

一人で悩んでいないで相談してみませんか？

相談は無料で秘密は厳守されます。この機会に日頃感じている疑問や悩みを解消してみたいはかがですか。

心の健康、応援します

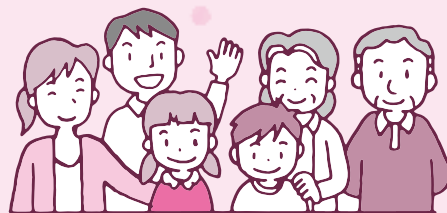

新型コロナウイルス感染症の拡大防止のため、中止・変更となる場合があります。開催状況などについては各問い合わせ先へ。

## 8月の相談日

※期日中の12:00~13:00は相談を実施していません。

| 相談名                        | 期日                     | 時間                                 | 場所   | 問い合わせ先  |
|----------------------------|------------------------|------------------------------------|--|---|
| 市民生活相談(離婚・相続・相隣関係・金銭貸借など)  | 月・金曜日                  | 9:00~16:00                         | 市役所2階市民相談室<br>※各相談の受け付けは、終了時間の30分前まで(午前の受け付けは11時30分まで)。予約制の相談は、予約の時間までに来てください。 | 市民協働課<br>☎20-1507   |
| 弁護士法律相談(予約制)               | 水曜日                    | 13:00~16:00                        |  | ※法人からの相談は受けません。相談内容によってはお断りする場合があります。弁護士法律相談(同年度中に相談は2回まで)の9月分の予約は、8月26日(水)午前8時30分から受け付けます。 |
| 女性のための相談(DV含む・予約制)         | 木曜日                    | 10:00~16:00                        |  |   |
| 外国人相談(英語・中国語・スペイン語・ポルトガル語) | 14日(金)・28日(金)          | 13:00~16:00                        |  |   |
| 税務相談                       | 18日(火)                 | 10:00~15:00                        |  |   |
| 不動産相談                      | 18日(火)                 | 10:00~12:00                        |  |   |
| もめごと・なやみごと・苦情相談(人権・行政相談)   | 25日(火)                 | 10:00~15:00                        |  |   |
| 市民よろず相談                    | 15日(土)                 | 13:00~16:00                        | 保健福祉館  | 市民よろず相談室<br>きよの興野さん ☎047-445-4195   |
| 司法書士による電話相談                | 月・水・土曜日<br>(15日(土)を除く) | 月・水曜日14:00~17:00<br>土曜日10:00~15:00 | 電話相談のみ<br>(☎0120-971-438)  | 千葉司法書士会<br>☎043-246-2666  |
| 法務局不動産登記相談(相続・抵当権抹消など、予約制) | 月~金曜日                  | 9:00~16:00                         | 法務局成田出張所   | 法務局成田出張所<br>☎23-2313  |
| 住宅無料耐震相談(予約制)              | 20日(木)                 | 9:00~16:00                         | 市役所5階501会議室  | 建築住宅課 ☎20-1564  |
| 子育て中の人の職業相談                | 月~金曜日                  | 8:30~17:00                         | 市役所2階マザーズコーナー  | ハローワーク成田マザーズコーナー ☎20-0567   |
| 消費生活相談                     | 月~金曜日                  | 9:30~16:30                         | 市役所2階消費生活センター  | 消費生活センター ☎23-1161   |
| 事業承継に関する相談(予約制)            | 19日(水)                 | 10:00~16:00                        | 商工会館2階相談室  | 商工会議所 ☎22-2101  |
| 商工業者よろず支援拠点サテライト相談(予約制)    | 20日(木)                 | 10:00~16:00                        | 商工会館2階相談室  | 商工会議所 ☎22-2101  |
| 若者の就労相談(予約制)               | 月~金曜日                  | 10:00~17:00                        | 勤労会館   | ちば北総地域若者サポートステーション ☎24-7880   |
| 社労士による年金相談                 | 水曜日                    | 10:00~15:00                        | 市役所1階相談室   | 保険年金課 ☎20-1547  |
| 交通事故相談(予約制)                | 4日(火)                  | 10:00~15:00                        | 市役所2階相談室   | 交通防犯課 ☎20-1527  |
| 障がい者相談                     | 月~土曜日                  | 9:00~18:00                         | 保健福祉館  | ほっとすまいるセンター ☎27-1106  |
| 心配ごと相談                     | 木曜日                    | 13:00~16:00                        | 保健福祉館  | 社会福祉協議会 ☎27-7755  |
|                            | 14日(金)                 |                                    | 下総地域福祉センター   | ※下総地域福祉センター・大栄支所は予約制です。各開催日の4日前(土・日曜日、祝日の場合はその前の平日)までに申し込んでください。                            |
|                            | 21日(金)                 |                                    | 大栄支所   |   |
| アルコール依存相談                  | 6日(木)                  | 9:00~12:00                         | 保健福祉館  | 社会福祉協議会 ☎27-7755  |
| くらしと就労相談                   | 月~金曜日                  | 8:30~17:15                         | 商工会館1階   | 暮らしサポート成田 ☎20-3399  |
| 家庭児童相談                     | 月~金曜日                  | 9:00~16:00                         | 市役所2階家庭児童相談室   | 子育て支援課 ☎20-1538   |
| 就学相談(予約制)                  | 月~金曜日                  | 9:00~17:00                         | 教育センター   | 教育センター ☎20-2922   |
| 教育相談(予約制)                  | 火曜日                    | 9:00~16:00                         | 教育センター   | 教育センター ☎20-2922   |
| 不登校相談                      | 月~金曜日                  | 9:00~17:00                         | ふれあいるーむ21  | ふれあいるーむ21<br>☎20-1414   |
| 学校教育全般・いじめ相談               | 月~金曜日                  | 9:00~17:00                         | 教育指導課(市役所5階)   | 教育指導課 ☎20-1582  |
| 教育相談(家庭教育・青少年教育)           | 月~金曜日                  | 9:00~17:00                         | 教育センター   | 教育相談室 ☎22-5100  |
| 農地・農政相談(予約制)               | 5日(水)                  | 8:30~11:30                         | 下総支所   | 農政課 ☎20-1542  |
|                            |                        | 13:30~16:30                        | 大栄支所   |   |