

広報 なりた

2019

9.15

No.1395



うなりくんに負けないぞ

パラスポーツの一つ「ボッチャ」は誰でも楽しめる競技。男の子とうなりくんの対戦も白熱していました。(8月17日・もりんぴあこうづ「パラスポーツ体験会」で。5ページに関連記事)

主な内容

インターネット市政モニター制度	3
秋の全国交通安全運動	6
市民文化祭	10



早めの予防接種が重症化を防ぐ

インフルエンザの流行する季節が近づいてきました。高齢者は抵抗力が低下し、肺炎を併発しやすい傾向にあります。予防接種を受けることで、発症の可能性を低くし、発症した場合でも重症化を防ぐことができます。早めに予防接種を受けましょう。

市では、高齢者が肺炎球菌感染症やインフルエンザの予防接種を受ける場合に、接種費用を助成しています。

肺炎球菌ワクチン

対象Ⅱ市に住民記録があり、次のいずれかに当てはまる人。ただし、過去に肺炎球菌ワクチンの

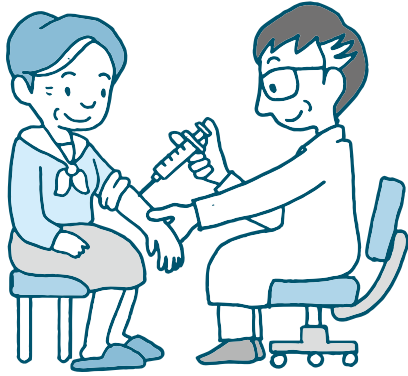

接種を受けた人は除く

○令和2年3月31日時点で65・70・

75・80・85・90・95・100歳

以上になる人

○接種日当日に60～64歳で、心臓・

腎臓・呼吸器の機能に日常生活

が極度に制限される程度の障

いのある人、ヒト免疫不全ウイ

ルスにより免疫の機能に日常生

活がほとんど不可能な程度の障

がいのある人

助成回数Ⅱ1回

自己負担額Ⅱ4,680円(生活

保護受給者は無料)

接種方法Ⅱ直接または電話で健康

増進課(保健福祉館内・☎27・

1111)へ申し込み、予診票

を受け取る。予診票と住所・氏

名・生年月日を確認できる物を

持って医療機関へ

インフルエンザワクチン

対象Ⅱ市に住民記録があり、次の

いずれかに当てはまる人

○接種日当日に65歳以上の人

○接種日当日に60～64歳で、心臓・

腎臓・呼吸器の機能に日常生活

が極度に制限される程度の障

いのある人、ヒト免疫不全ウイ

ルスにより免疫の機能に日常生

活がほとんど不可能な程度の障

がいのある人

助成期間Ⅱ10月1日(火)～12月31

日(火)

助成回数Ⅱ1回

自己負担額Ⅱ1,500円(生活

保護受給者は無料)

接種方法Ⅱ保険証などの住所・氏

名・生年月日を確認できる物を

持って、実施医療機関(下表)へ。

予診票は医療機関に置いてあり

ます。市外の医療機関で接種を

希望する人は健康増進課(☎27・

1111)へ問い合わせてください

い

※くわしくは同課へ。

高齢者インフルエンザ予防接種実施医療機関

医療機関名	所在地	電話番号	医療機関名	所在地	電話番号
長谷川医院	東町216	22-0070	黒田内科診療所	加良部1-3-2	26-3251
石原医院	東町157-2	22-0550	小児科川辺医院	加良部1-5-2	27-5377
藤倉クリニック	幸町483	22-1158	つかだファミリークリニック	加良部5-7-2	26-4750
渡辺医院	花崎町533-8	22-0257	成田整形外科	橋賀台1-15-2	27-9331
京増内科クリニック	花崎町842-3	22-1717	立花・真鍋医院	橋賀台1-15-4	27-3535
菅谷クリニック	馬橋1-17	24-4774	国保医院	玉造4-42-2	26-3613
大田クリニック	ウイング土屋141	23-2100	小田内科医院	玉造4-42-3	28-2256
ひらの内科	ウイング土屋170	23-8070	片岡内科循環器科医院	玉造7-24-2	28-3027
小倉医院	寺台431	22-0228	尾崎クリニック	玉造7-24-4	28-8511
美郷台木内クリニック	美郷台1-13-10	23-5551	中島医院	中台6-2-1	27-3454
美郷台整形外科	美郷台3-2-3	23-6767	伊藤医院	本三里塚78-3	35-0101
公津の杜メディカルクリニック	飯田町124-3	20-5551	伊在井整形外科	本城144-2	35-3405
石川医院	並木町143-97	20-1700	麻野クリニック	三里塚御料1-1376	35-4588
吉原医院	宗吾2-275	26-2477	日本医科大学成田国際空港クリ	古込1-1(第2旅客ター	34-6119
川島整形外科	公津の杜1-24-7	28-1211	ニック	ミナルビル)	
さとみ皮膚科クリニック	公津の杜2-14-3 (キュアフォレスト102)	28-3031	根本内科外科医院	猿山1056	96-2829
いしがみ医院	公津の杜2-17-7	26-2888	矢野医院	猿山1131	96-0071
桜田内科	公津の杜2-27-1	37-4757	岡崎医院	吉岡15-2	73-5225
わたなべクリニック	公津の杜3-3-8	36-7878	国保大栄診療所	吉岡289-1	73-2333
木下医院	公津の杜5-28-1	27-7222	なのはなクリニック	吉岡1342-7	49-0533
鳥居内科医院	吾妻3-49-1	27-3456	成田病院	押畑896	22-1500
いけみ耳鼻咽喉科クリニック	吾妻3-52-2	29-3387	聖マリア記念病院	取香446	32-0711
			大栄病院	桜田1137	73-2311

※このほかに、治療中で通院している人を対象に接種を行う市内医療機関もあります。直接医療機関に確認してください。

皆さんの意見を活用します

市では、市が抱える課題などについてのアンケートに回答してもらってインターネット市政モニター制度を実施しています。皆さんもモニターになって、市政に参加しませんか。

インターネット市政モニター制度とは

市政モニターに登録した人にEメールでアンケートを配信し、皆さんの考えや意見を聴く制度です。市では、このアンケートによって得られた貴重な意見を活用し、市民サービスの向上に取り組んでいます。

アンケートはパソコン・スマートフォンなどを利用して回答することができます。

回答するとポイントを獲得でき一定以上のポイントで記念品と交換できる特典があります。アンケートは年間で10回程度の配信を予定しています。

結果は集計後、市ホームページ(<https://www.city.narita.chiba.jp/shisei/page103700.html>)に掲載します。

最近実施した主なアンケート調査と活用状況は上表の通りです。

調査名(担当課)	活用状況
マイナンバーカードに関するアンケート(市民課)	マイナンバーカードを持つメリットなどの周知や、交付率向上に向けた対策を検討するための資料として活用しました。
行政改革に関するアンケート(行政管理課)	行政改革推進計画の取り組み事項に反映させるとともに、同計画の進捗状況の公開方法を検討する際に活用しました。
男女共同参画社会に関するアンケート(市民協働課)	広報媒体による啓発活動や、各種事業の内容を検討する際の参考資料とします。
産業まつりに関するアンケート(商工課)	周辺道路・駐車場の混雑や交通アクセス、イベント内容などについて、改善につなげるための資料として活用します。
成田市の公共交通に関するアンケート(都市計画課)	地域公共交通網形成計画の策定のための基礎資料として活用します。
生涯学習・生涯スポーツに関するアンケート(生涯学習課)	生涯学習推進計画の数値目標の進捗管理に活用したり、生涯学習・生涯スポーツに関する会議で参考資料にしたりしています。また、同計画の見直しにも活用します。

モニター登録はホームページから

8月末現在の市政モニター登録者数は931人。市内在住・在勤・在学の16歳以上の人であれば誰でもモニター登録をすることができます。

インターネット市政モニターのホームページ(<https://narimon-i.city.narita.chiba.jp/wim608/pc/index.do>)にある「新規モニター登録」から、左図の手順で登録してください。

スマートフォンの場合、下の二次元バーコードからもアクセス



スでできます。ただし、登録は1人1回限りとなります。また、同一のEメールアドレスで複数人の登録はできません。

モニター登録は無料ですが、登録やアンケートへの回答の際などの通信料はかかります。

また、スマートフォン以外の携帯電話からは利用できません。スマートフォンでも機種によっては利用できない場合がありますので注意してください。

より多くの意見を市政に反映させるため、幅広い世代の皆さんの登録をお願いします。
※くわしくは市民協働課(☎20・1507)へ。

市政モニター登録の流れ

① ホームページにアクセス

② 市政モニターの規約を確認
必ず規約を読み、同意する場合のみ仮登録手続きに進んでください。

③ 仮登録手続き
設定したパスワードは忘れないように控えてください。

④ 仮登録完了・Eメール確認
登録したEメールアドレス宛てに仮登録完了メールが届きますので、メールに記載されているURLをクリックして本登録に進んでください。

⑤ 本登録手続き
登録に必要な情報を入力してください。

⑥ 本登録完了・Eメール確認
登録したEメールアドレス宛てに本登録完了メールが届きますので、内容を確認してください。

全国・関東大会出場選手報告会 8月28日

輝かしい成績を収めて

全国・関東大会に出場した中学生が市役所を訪れ結果を報告しました。各選手は、大会に出場して得られた経験と今後の抱負を語りました。なお、中台中の山口幸樹さんは3年連続での全国大会出場となりました。

全国大会出場

【陸上】走幅跳・山口幸樹さん(中台中)

関東大会出場

【陸上】110mハードル・山崎真央さん(西中)／100m・福田孝汰さん(成田高校付属中)【水泳】50m自由形・渡来希咲さん(西中)【柔道】44kg級・山倉小麦さん(西中)【卓球】団体・小野寺桜乃さん・藤田咲良さん・當間菜々花さん・山倉風花さん・安東恵那さん・大塚梨乃さん・石井さくらさん・風早美沙さん(西中)



全国・関東大会出場者と関係者



今後の抱負を語る山口幸樹さん

消費生活展 8月24日・25日



なるほどにつながる情報満載

暮らしに役立つ知識を紹介する「消費生活展」がユアエルム成田店で開催されました。市や企業、NPOなど18の団体が出展し、ごみの分別方法や環境啓発などについて各ブースで趣向を凝らした催しを実施。会場ではスタンプラリーも行われ、たくさんの人でにぎわいました。参加者の一人は「初めて知ることも多く勉強になりました。省エネなどを普段から意識しようと思います」と話していました。



パネルや資料で分かりやすく説明

ドローン体験会 8月28日



初めての操作に無我夢中

ドローンの操縦を楽しんでもらおうと「ドローン体験会」が市体育館で行われました。参加者は基本的な知識や扱い方を教わった後、手のひらサイズの小さな機体などを使って操縦に挑戦。リモコンを使った操作に慣れるまでは飛ばしたい方向に動かさず苦戦していましたが、徐々に感覚をつかんでいき、前後左右に動かしたり回転させたりと自由に飛ばして楽しんでいました。



慎重に操作して輪の中をくぐらせる



パラスポーツ体験会 8月17日



誰もが楽しめる競技に触れて

東京2020パラリンピック競技への理解を深めてもらおうと「パラスポーツ体験会」が、もりんぴあこうづで行われました。会場には各競技のブースが設置され、訪れた人たちはブラインドサッカーや車いすバスケットボールのシュートに挑戦したほか、ポッチャ、競技用義足を体験。全てのブースを回ったという参加者は「パラスポーツはとても奥が深いと思った。パラリンピックに興味湧いた」と話していました。



①目隠しをしながらシュート②的のボールをよく狙って③競技用義足はバランスが大事④高く見えるゴール目がけて

成田ふるさとまつり 8月24日・25日



地域で夏を盛り上げる

ニュータウン地区の夏の風物詩「成田ふるさとまつり」がボンベルタ成田周辺で開催されました。模擬店の呼び込みの声で活気づく中、威勢の良い掛け声とともに御輿や山車の巡行が行われ、すっかりお祭りムードとなった西口大通り。地元の中学校吹奏楽部やサークルによるステージ発表も行われ、終日、多くの人でにぎわいました。



子どもたちのダンスで会場が盛り上がる

バルーンアート教室 8月29日



カラフルな作品を

夏休み最後の思い出を作ってもらおうと「バルーンアート教室」が三里塚コミュニティセンターで開催されました。毎年行われている人気の教室で、今回は犬やハート、花の形のブレスレットを作りました。参加した子どもたちは、曲げたりねじったりしてもなかなか思い通りの形にならない風船に四苦八苦。何とか作品を完成させると、満足そうな表情を浮かべていました。



割らないように気を付けながら

秋の全国交通安全運動

ルールを守って事故防止

秋の全国交通安全運動が9月21日(土)～30日(月)に実施されます。重点目標は次の通りです。

○子どもと高齢者の安全な通行の確保

○高齢運転者の交通事故防止
○夕暮れ時と夜間の歩行者・自転車乗用中の交通事故防止

○全ての座席のシートベルトとチャイルドシートの着用の徹底
○飲酒運転の根絶

一人一人が交通ルールを守り、思いやりのある運転を心掛けることが大切です。家族で交通安全について話し合ってみましょう。

また、秋の全国安全運動の一環として、交通安全について考えてもらうイベントなどを開催します。

ふれあいフェスタIN成田

日時 9月25日(水) 午前10時～正午

会場 国際文化会館

内容 Ⅱ マスコットキャラクターに

よる交通安全教室、県警察音楽隊の演奏と三里塚幼稚園の園児による合唱、白バイ・パトカーなどの警察車両展示など

交通安全ポスター展

小中学生が描いた交通安全ポスターの入賞作品を展示します。

期間 9月21日(土)～30日(月)

会場 Ⅱ イオンモール成田2階イオンホール

※くわしくは交通防犯課 ☎ 20・1527へ。ふれあいフェスタIN成田については成田警察署 ☎ 27・0110へ。

小学校入学予定児の健康診断

新1年生になる前に

市では、令和2年4月に小学校へ入学する子どもを対象に、10月1日(火)から健康診断を実施します。対象者には8月末に通知を発送

しましたので、届いていない人は教育指導課 ☎ 20・1582へ連絡してください。当日は保護者などが付き添いの上、受診してください。

内容 Ⅱ 内科・歯科検診、視力・聴力・面接検査など

※くわしくは教育指導課へ。

財政指標の公表

健全性を保持

平成30年度決算に基づく健全化判断比率と資金不足比率を公表します(下表)。

この指標は「地方公共団体の財政の健全化に関する法律」に基づき、地方公共団体の財政が悪化した場合に早期に是正することを目的に設けられています。早期健全化基準を超えると、財政健全化計画を策定するなど、財政運営上の制約を受けることになります。

本市は、どの指標も早期健全化基準を下回り、財政の健全性が確保されています。

財政指標の概要

○実質赤字比率：一般会計などを

健全化判断比率

(単位：%)

財政指標の名称	比率	早期健全化基準	財政再生基準
実質赤字比率	—	11.50	20.00
連結実質赤字比率	—	16.50	30.00
実質公債費比率	6.7	25.0	35.0
将来負担比率	76.0	350.0	

※「実質赤字比率」「連結実質赤字比率」は、黒字の場合は「-」の表記

資金不足比率

(単位：%)

特別会計の名称	資金不足比率	経営健全化基準
水道事業会計	—	20.0
簡易水道事業特別会計	—	20.0
公設地方卸売市場特別会計	—	20.0
下水道事業特別会計	—	20.0
農業集落排水事業特別会計	—	20.0

※資金不足とならない場合は「-」の表記

対象とした実質赤字の標準財政規模に対する比率
○連結実質赤字比率：全会計を対象とした実質赤字または資金不足額の標準財政規模に対する比率
○実質公債費比率：一般会計などが負担する元利償還金と準元利償還金の標準財政規模を基本とした額に対する比率
○将来負担比率：一般会計などが将来負担すべき実質的な負債の標準財政規模を基本とした額に

対する比率
○資金不足比率：公営企業ごとの資金不足額の事業規模に対する比率
標準財政規模とは、地方公共団体の標準的な状態で通常収入されるであろう経常的一般財源の規模を示します。
平成30年度決算の概要は、広報なりた12月1日号に掲載する予定です。
※くわしくは財政課 ☎ 20・1512へ。

市立学校の教科書

令和2年度分が決定

市立学校で使用される教科書について、中学校では令和元年度と同じものを使用します。小学校は次の教科書に決まりました。

種目と発行者 国語・教育出版、書写・教育出版、社会・東京書籍、地図・東京書籍、算数・東京書籍、理科・大日本図書、生活・大日本図書、音楽・教育出版、図画工作・開隆堂出版、家庭・開隆堂出版、保健・大日本図書、英語・教育出版、道徳・教育出版

また、小中学校や義務教育学校の特別支援学級で、一人一人の障がい状況に応じて教科書として使用できる一般図書は、県教育委員会の候補図書の中から119冊

が選ばれました。

※くわしくは学務課(☎20・1581)へ。

ごみ減量器具設置費補助金

購入前に申請を

市では、ごみ減量器具を購入する人に補助金を交付しています。必ず購入前に申請してください。

補助額 購入額の2分の1(100円未満の端数切り捨て)。上限は生ごみ処理容器1、500円・コンポスト容器5、000円・機械式生ごみ処理機5万円

申請・購入方法 クリーン推進課(市役所5階または市ホームページ(https://www.city.narita.chiba.jp/kurashi/page115800.html))にある申込書に必要事項を書いて、直接または郵送で

同課(〒286・8585 花崎町760)へ。後日郵送される購入券を持って市の認定を受けた販売店へ

※くわしくはクリーン推進課(☎20・1530)へ。

指定学校変更・区域外就学

申請は期限内に

市立学校の通学区域(学区)は、住所地で定められていて、自由に学校を選択することはできません。ただし、事情があつて学区以外の学校へ通学を希望する場合には保護者の申し出により指定学校変更や区域外就学が認められることがあります。

指定学校変更 市内に住む児童・生徒に対して定められた学区以外の市立学校への通学を認める

区域外就学 市外に住む児童・生徒に対して市立学校への通学を認める

令和2年度からこれらの制度の利用を希望する人は、11月29日(金)までに学務課(市役所5階)で手続きしてください。部活動を理由とした指定学校変更の希望は9月30日(月)までとなります。なお、成田中学校では、部活動や通学距離を理由とする令和2年度の指定学校変更を受け付けていません。

※くわしくは学務課(☎20・1581)へ。

イノシシ対策一斉刈払い

被害を抑えるために

県では9月28日(土)～11月3日(日)・祝をイノシシ対策一斉刈払い期間とし、イノシシによる農作物被害を減らすための啓発などを行っています。過去1年以上耕作されず、今後数年の間に耕作する予定がない農地である耕作放棄地は、イノシシのすみかとなる恐れがあります。定期的に草刈りを行うなど適切な管理をしましょう。

※くわしくは県印旛農業事務所企画振興課(☎043・483・1229)へ。

景観法・景観条例

手続きが必要です

良好な景観を保全していくために、建物を建てる場合などは景観への配慮が求められます。一定規模を超える大きさの建物の新築や改築などをする場合は、事前に景観法・景観条例による手続きが必要です。

対象 高さ13メートルを超える建物や延べ面積が1,000平方メートル以上の建物の建築行為・色彩変更など

※景観形成重点地区(成田山新勝寺表参道周辺地区)は対象規模が異なります。くわしくは公園緑地課(☎20・1562)へ。

今月の納期限

9月30日(月)

- ①国民健康保険税(第3期)
- ②後期高齢者医療保険料(第3期)
- ③介護保険料(第3期)

※くわしくは①納税課(☎20-1519)、②保険年金課(☎20-1526)、③介護保険課(☎20-1545)へ。

市長日誌

8月16日～31日

- 16日 知事と市町村長との意見交換会
- 17日 パラスポーツ体験会
- 19日 いずみ聖地公園慰霊祭
中学生議会
- 20日 梶真拓選手全国小学生陸上競技交流大会優勝報告
- 21日 2019NARITA少年の翼出発式
世界連邦宣言自治体全国協議会理事会・総会・講演会
- 23日 成田山みたま祭り盆踊り大会
- 24日 成田ふるさとまつり2019
西中学校陸上競技部・水泳部・柔道部・卓球部、中台中学校陸上競技部、成田高校附属中学校陸上競技部 全国・関東大会出場選手報告会
- 28日 シルバーいきいき作品展表彰式
定例記者会見
HC千葉Jr女子チーム全国中学生ハンドボールクラブチームカップ優勝報告
- 30日 9月定例市議会開会(～9月26日)



中学生議会で(20日)

自治会への加入

地域のつながりを大切に

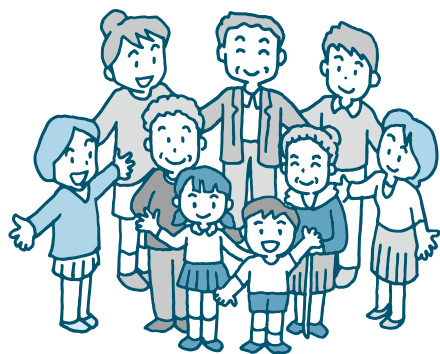

私たちが安全・安心に暮らしていくためには、地域の人々との助け合いが大切です。特に災害時は区や自治会は頼りになる存在の一つといえます。また、子どもや高齢者を地域の目で見守ることは、防犯上、大きな力を発揮します。

区や自治会は防犯灯やごみ集積所の管理など、私たちの生活の身近な所でさまざまな活動をしています。日頃から近所との連携意識を高めて、困ったときお互いが助け合える地域のつながりを築いていきましょう。

「どの区に入ればいいのか分からない」「新しく自治会を設立した

い」などの質問や相談などは、市民協働課(☎20・1507)へ問い合わせてください。

※くわしくは同課へ。

し尿のくみ取り手数料

口座振替が便利で確実

し尿のくみ取り手数料の支払いは、便利な口座振替の利用をお勧めします。口座振替を希望する人は、納入通知書・預金通帳・届け出印を持って、指定金融機関や郵便局で手続きしてください。また利用の際は、振替時の残高不足に注意してください。

こんなときは連絡を

初めてくみ取り依頼をするとき、引越などくみ取りが必要・不要になったとき、預金者の名義や金融機関、世帯主を変更したときなどは環境衛生課(☎20・1531)に連絡してください。

※くわしくは同課へ。

10月1日は「法の日」

各種無料相談会を開催

10月1日の「法の日」にちなんで、無料相談会が行われます。

で、無料相談会が行われます。

司法書士相談

日時と会場 10月3日(木) 午前10時～午後3時・市役所2階201会議室

内容 不動産・法人の登記、簡易裁判所訴訟、自己破産、債務整理、成年後見など

問い合わせ先 千葉司法書士会 佐倉支部・菊池さん(☎043・235・7687)

行政書士相談(予約制)

日時と会場 10月8日(火) 午後1時～4時・市役所2階201会議室

内容 遺言・相続、許可・認可・登録申請、契約、届出書類の作成など

問い合わせ先 千葉県行政書士会 印旛支部・作田さん(☎23・3286)

※電話での相談はできません。くわしくは各問い合わせ先へ。

雇用促進奨励金

事業主を対象に

市では、障がい者や高齢者などを雇用した事業主に奨励金を支給しています。

対象 市内に事業所があり、次のいずれかに当てはまる市内在住の人を常用労働者として雇用した事業主(①～④は公共職業安定所の紹介で雇用した場合に限る)

- ① 55～64歳の人
- ② 障がいのある人
- ③ 20歳未満の子や障がいのある子を扶養する母子家庭の母と父子家庭の父
- ④ 精神・身体の障がいにより長期にわたって労働能力を失っている

る配偶者を扶養する人

- ⑤ 自己の事業所(定年を60歳以上に定めている事業所に限る)に10年以上勤務した定年退職者
- 奨励金の額(1人当たり) 1月額1万7,000円(重度の障がいのある人は2万2,000円)
- 助成期間 雇用した翌月から12カ月(重度の障がいのある人は18カ月)
- 申請期間 9月17日(火)～30日(月)
- ※くわしくは商工課(☎20・1622)へ。

放射線量測定結果

8月に測定した次の場所は、放射線量が除染目標値(0.23マイクロシーベルト/時)以下でした。

測定場所 = 市役所、下総・大栄支所、大清水大気測定局(遠山中敷地内)、幡谷大気測定局(久住体育館隣)

※詳細は、市ホームページ(<https://www.city.narita.chiba.jp/anshin/page113900.html>)に掲載しています。くわしくは環境対策課(☎20-1532)へ。

農産物などの放射性物質検査の結果

8月に検査した次の品目は、放射性物質が基準値以下でした。

検査品目 = 米、葉ショウガ

※詳細は、市ホームページ(<https://www.city.narita.chiba.jp/anshin/page164300.html>)に掲載しています。くわしくは農政課(☎20-1541)へ。

困りごと・悩みごと相談室

一人で悩んでいないで相談してみませんか？

相談は無料で秘密は厳守されます。この機会に日頃感じている疑問や悩みを解消してみたいはかがですか。

心の健康、応援します



※期日中の12:00～13:00、祝日は相談を実施していません。また、日程は変更になる場合があります。

相談名	期日	時間	場所	問い合わせ先
市民生活相談(離婚・相続・相隣関係・金銭貸借など)	月・金曜日	9:00～16:00	市役所2階市民相談室 ※各相談の受け付けは、終了時間の30分前まで。予約制の相談は、予約の間までに来てください。	市民協働課 ☎20-1507 ※法人からの相談は受けません。相談内容によってはお断りする場合があります。弁護士法律相談(同年度中に相談は2回まで)の10月分の予約は9月25日(水)午前8時30分から受け付けます。
弁護士法律相談(予約制)	9月18日(水)・29日(日)	13:00～16:00		
女性のための相談(DV含む・予約制)	木曜日	10:00～16:00		
外国人相談(英語・中国語・スペイン語・ポルトガル語)	9月27日(金)、10月11日(金)	13:00～16:00		
税務相談	9月17日(火)、10月15日(火)	10:00～15:00		
不動産相談	9月17日(火)、10月15日(火)	10:00～12:00		
もめごと・なやみごと・苦情相談(人権・行政相談)	9月24日(火)、10月16日(水)	10:00～15:00		
市民よろず相談	9月21日(土)、10月12日(土)	13:00～16:00	保健福祉館	市民よろず相談室 内田さん☎91-5313
司法書士法律相談	9月18日(水)、10月16日(水)	18:00～20:00	保健福祉館	千葉司法書士会佐倉支部 大越さん☎20-2022
司法書士による電話相談	月・水・土曜日	月・水曜日14:00～17:00 土曜日10:00～15:00	電話相談のみ (☎0120-971-438)	千葉司法書士会 ☎043-246-2666
法務局不動産登記相談(相続・抵当権抹消など、予約制)	月～金曜日	9:00～16:00	法務局成田出張所	法務局成田出張所 ☎23-2313
住宅無料耐震相談(予約制)	9月21日(土)	9:00～16:00	市役所5階501会議室(午後は自宅でも可)	建築住宅課 ☎20-1564
子育て中の人の職業相談	月～金曜日	8:30～17:00	市役所2階マザーズコーナー	ハローワーク成田マザーズコーナー ☎20-0567
消費生活相談	月～金曜日	9:30～16:30	市役所2階消費生活センター	消費生活センター☎23-1161
商工業者法律相談(予約制)	10月2日(水)	10:00～12:00	商工会館2階相談室	商工会議所 ☎22-2101
事業継承に関する相談(予約制)	9月18日(水)、10月16日(水)	10:00～16:00	商工会館2階相談室	商工会議所 ☎22-2101
商工業者よろず支援拠点サテライト相談(予約制)	9月19日(木)	10:00～16:00	商工会館2階相談室	商工会議所 ☎22-2101
若者の就労相談(予約制)	月～金曜日	10:00～17:00	勤労会館	ちば北総地域若者サポートステーション ☎24-7880
社労士による年金相談	水曜日	10:00～15:00	市役所1階相談室	保険年金課 ☎20-1547
交通事故相談(予約制)	10月1日(火)	10:00～15:00	市役所2階相談室	交通防犯課 ☎20-1527
障がい者相談	月～土曜日	9:00～18:00	保健福祉館	ほっとすまいるセンター ☎27-1106
心配ごと相談	木曜日	13:00～16:00	保健福祉館	社会福祉協議会☎27-7755
	10月11日(金)		下総地域福祉センター	
アルコール依存相談	10月3日(木)	9:00～12:00	保健福祉館	社会福祉協議会 ☎27-7755
くらしと就労相談	月～金曜日	8:30～17:15	商工会館1階	暮らしサポート成田 ☎20-3399
家庭児童相談	月～金曜日	9:00～16:00	市役所2階家庭児童相談室	子育て支援課 ☎20-1538
就学相談(予約制)	月～金曜日	9:00～17:00	教育センター	教育センター ☎20-2922
教育相談(予約制)	火曜日	9:00～16:00	教育センター	教育センター ☎20-2922
不登校相談	月～金曜日	9:00～17:00	ふれあいる一む21	ふれあいる一む21 ☎20-1414
学校教育全般・いじめ相談 教育相談(家庭教育・青少年教育)	月～金曜日	9:00～17:00	教育指導課(市役所5階)	教育指導課 ☎20-1582
	月～金曜日	9:00～17:00	教育センター	教育相談室 ☎22-5100
農地・農政相談(予約制)	10月2日(水)	8:30～11:30	下総支所	農政課☎20-1542
		13:30～16:30	大栄支所	

タイの文化を体験

World Friendship Festival

日時=9月23日(月・祝) 午前10時30分~午後5時(荒天の場合は中止)

会場=千葉銀行跡地(花崎町)

内容=タイの伝統料理や雑貨の販売、タイマッサージ、タイ舞踊、ムエタイショーなど

※くわしくはWorld Friendship Festival事務局・下田さん(漢方薬局下田康生堂内・☎22-4160)へ。

オリジナルのちょうちんを

ナリタノヒカリ

日時=9月28日(土)・29日(日) 午後5時~9時(29日は正午~午後8時。雨天の場合は10月5日(土)・6日(日))

会場=千葉銀行跡地(花崎町)

内容=地元の食材を使った飲食ブースや書道体験、ちょうちん絵付け体験など

※参加を希望する人は当日直接会場へ。くわしくはナリタノヒカリ実行委員会・甲斐さん(☎090-1923-6130 Eメールnaritanohikari@gmail.com)へ。

本場の味を飲み比べ

台湾茶を楽しむ会

日時=10月24日(木) 午後1時30分~3時(受け付けは午後2時15分まで)

会場=三里塚コミュニティセンター

内容=本場の茶師による茶席で飲み比べをして審査する

参加費=200円(お茶代)

※参加を希望する人は当日直接会場へ。くわしくは同センター(☎40-4880、9月16日・23日を除く月曜日、9月17日(火)・24日(火)は休館)へ。

農業を体験し未来を耕そう

NARITAグリーンツーリズム

収穫期を迎えた作物の収穫体験や縄ない体験ができるほか、地元の食材を使った飲食ブースもあります。

日時=9月22日(日) 午前11時~午後3時30分(なくなり次第終了。荒天の場合は中止)

会場=千葉銀行跡地(花崎町)

※くわしくは成田青年会議所(☎23-1900)へ。

日頃の成果を披露

市民文化祭

展示の会場と催し物・期日

中央公民館

○山野草展…10月12日(土)・13日(日)

スカイタウンギャラリー

○陶芸展…10月12日(土)~17日(木)

○市民美術展…10月12日(土)~20日(日)

○いけばな展…10月26日(土)・27日(日)

○書道協会展…10月26日(土)~11月3日(日・祝)

○手工芸・文芸・市民書道展…10月31日(木)~11月4日(月)

発表などの会場と催し物・日時

成田公民館

○短歌大会…10月12日(土) 午後1時~4時30分

中央公民館

○将棋大会…10月13日(日) 午前9時から

○囲碁大会…10月20日(日) 午前9時から

スカイタウンホール

○健康マージャン大会…10月13日(日)

午前10時から(事前申し込み)

○邦楽のつどい…10月14日(月・祝) 正午~午後4時

○古典の日記念朗読コンサート…10月19日(土) 午後1時~4時

○軽音楽のつどい…10月20日(日) 午後1時~4時

○演劇祭…11月4日(月) 午後1時~5時30分

国際文化会館

○歌謡の祭典…10月14日(月・祝) 午前9時30分~午後6時

○吟道の祭典…10月26日(土) 午前9時30分~午後4時30分

○ダンス・バレエの祭典…11月2日(土) 午前10時~午後4時

○市民茶会…11月3日(日・祝) 午前10時~午後3時

○舞踊の祭典…11月3日(日・祝) 午前10時~午後4時

大栄公民館

○民謡の祭典…10月20日(日) 午前10時~午後4時

宗吾霊堂

○市民茶会…11月3日(日・祝) 午前10時~午後3時

※くわしくは文化国際課(☎20-1534)へ。

ミニSLに乗ろう

鉄道の日記念イベント

蒸気機関車D51の見学会やミニSLの運行が行われます。また、鉄道グッズや写真の展示、花の苗の配布もあります。

日時=10月14日(月・祝) 午前10時~午後3時(雨天の場合は10月20日(日))

会場=栗山公園(花崎町)

※公園には駐車場がないため、市役所駐車場または公共交通機関を利用してください。くわしくは成田SL保存会事務局(公園緑地課・☎20-1562)へ。

表参道で音楽フェス

Good To Be Home

本市出身のシンガーソングライター向原愛海さんなどが参加する、地域密着型の音楽フェスが表参道の2つの会場で開催されます。野外ライブのほか、ストリートパフォーマンスなども行われます。

日時=9月29日(日) 午後2時~8時(成田観光館は午前11時~午後4時。雨天の場合は10月6日(日))

会場=千葉銀行跡地(花崎町)、成田観光館前

参加費=無料

※くわしくはGTBH実行委員会・菅野さん(☎080-1052-1341)または向原愛海公式ホームページ(<https://www.aimimukohara.com>)へ。

さまざまな体験ができる

もりんぴあフェスティバル

日時=9月23日(月・祝) 午前10時~午後5時

会場=もりんぴあこうづ

内容=音楽・ダンスの発表、書道・絵画などの展示、お菓子作り体験、プラネタリウム、模擬店など

※くわしくは、もりんぴあこうづ(☎27-5252)へ。



ダンスの発表を楽しむ



募集

チーム一丸となって ソフトボール大会

日時=11月17日(日)(予備日11月24日(日))
午前8時から

会場=北羽鳥多目的広場

試合方法=トーナメント方式・10人制
スローピッチ

対象=中学生以上(女性または60歳以上の
人を3人以上含む)

参加費(1チーム当たり)=6,000円

※代表者会議・抽選会を11月10日(日)午後
6時から市体育館で行います。申し込みは
11月4日(月)までに市ソフトボール協会・
坪田さん(☎26-0889)へ。

下水道の

排水設備工事責任技術者試験

受験資格=下水道排水設備工事に関する
一定の経験年数がある人など

試験日=1月11日(土)

会場=千葉市総合保健医療センター

申込書配布期間=10月4日(金)まで(土・
日曜日、祝日を除く)

申込方法=10月10日(木)(当日消印有効)
までに千葉県下水道協会事務局(千葉
市下水道経営課内・〒260-8722 千葉
市中央区千葉港1-1)にある申込書
に必要事項を書いて、直接または郵送
で同事務局へ

※くわしくは同事務局(☎043-245-61
12)へ。



お知らせ

登録者数が確定 選挙人名簿

令和元年9月2日現在の選挙人名簿の
登録者数が次の通り確定しました。

○男……52,994人

○女……53,599人

○合計…106,593人

※くわしくは選挙管理委員会事務局(☎
22-1111 内線3152)へ。

専門家が応じます

労災職業病なんでも相談会

労働災害や職業病などの職場の問題に
ついて、弁護士や専門家が相談に応じます。

日時=9月28日(土) 午後1時~4時

会場=千葉市中央コミュニティセンター
相談料=無料

※相談を希望する人は当日直接会場へ。

くわしくは千葉中央法律事務所(☎04
3-225-4567)へ。

トラブルを防ぐために

無料公証相談

公正証書作成、定款認証、私署証書の
認証などの相談に、専門家が応じます。

日時=10月4日(金) 午前9時~正午

会場=千葉地方法務局佐倉支局

※相談を希望する人は当日直接会場へ。

くわしくは成田公証役場(☎22-103
5)へ。

一人で悩まずに

無料調停相談

離婚・養育費・遺産相続・交通事故・
近隣トラブルなどの相談に、調停委員や
弁護士が応じます。

日時=10月26日(土) 午前10時~午後3
時30分

会場=保健福祉館

※相談を希望する人は当日直接会場へ。

裁判所で取り扱い中の事件については
相談できません。くわしくは千葉家庭
裁判所佐倉支部庶務課(☎043-484-
1216)へ。

労働委員会が応じます

個別的労使紛争のあっせん

県労働委員会では、個々の労働者と使
用者との間で生じた解雇・パワハラ・労
働条件の不利益変更などの労働関係のト
ラブルについて、双方の歩み寄りによる
円満な解決を目指す「個別的労使紛争の
あっせん」を行っています。

あっせんは無料で、労働者・使用者ど
ちらからでも申請できますので、気軽に
相談してください。

※くわしくは県労働委員会事務局(☎04
3-223-3735)へ。

関東大学女子駅伝大会に伴う

交通規制

関東大学女子駅伝対校選手権大会の開
催に伴い、9月29日(日)に国道464号線・
南環状線周辺は交通規制が行われます。
ご理解とご協力をお願いします。

※くわしくは関東学生陸上競技連盟(☎
03-5411-1488)へ。



催し物

日本の伝統音楽を身近に

邦楽演奏会

日時=12月21日(土) 午後3時から

会場=スカイタウンホール

内容=唄、三味線、はやしなど

出演=東音若田喜美子さん、清元紫葉さ
ん、田村てるさん、望月長樹さんほか
演目=清元「梅の春」、長唄「吾妻八景」「あ
たま山」、小唄「小唄で綴る雪月花」

対象=小学生以上

定員=270人(先着順)

入場料(全席指定)=2,000円(高校生以
下は1,000円)

入場券販売場所=文化芸術センター事務
室(スカイタウン成田4階)、チケット
ぴあ

※くわしくは同センター(☎20-1133、
月曜日は休館)へ。

子ども会まつりと同時開催

国際市民フェスティバル

日時=10月6日(日) 午前10時~午後3時

会場=国際文化会館

内容=国際色豊かな食べ物の模擬店やダ
ンスなどの発表、体験コーナー、映画
の上映、ゲームなど

※くわしくは文化国際課(☎20-1534)へ。



各国の衣装が楽しめる

専門家がポイントを解説
マンション管理組合セミナー・相談会

日時=10月12日(土) 午後1時~4時30分
会場=中央公民館
内容=「管理組合活動のヒント(漏水事故と会計収支)」「給排水管の改修工法と実施の合意形成」をテーマにした講演と個別相談会
定員=20人(個別相談会は5組。先着順)
参加費=無料
※申し込みは千葉県マンション管理士会(☎043-244-9091)へ。

ペットと楽しく暮らすために
県動物愛護センターのイベント

会場=県動物愛護センター(富里市)
参加費=無料(犬のしつけ方教室実技講座は犬同伴1匹につき3,000円。消費税は別途)

犬のしつけ方教室(基礎講座)

日時=10月3日(木)、11月6日(水)、12月5日(木) 午前9時30分~正午
定員=各20人(先着順)

犬のしつけ方教室(実技講座)

日時=10月3日(木)、11月6日(水)、12月1日(日) 午後0時30分~3時
定員=各10人(先着順)

飼い主さがしの会(犬・猫)

期日=10月5日(土)、11月2日(土)、12月1日(日)

受付時間

- ペットを飼いたい人...午前9時~9時30分
- ペットを譲渡したい人...午前9時30分~10時

一般譲渡会

日時=9月28日(土)、10月12日(土)・31日(木)、11月14日(木)、12月19日(木) 午前9時~正午(受け付けは午前9時30分まで)

パピークラス

日時=要相談

内容=子犬の飼い方・しつけ方を学ぶ
※一般譲渡会への参加を希望する人は当日直接会場へ。犬のしつけ方教室(実技講座)は千葉県動物保護管理協会(☎043-214-7814)へ。そのほかの申し込みは県動物愛護センター(☎93-5711)へ。

体を動かして健康に
市体育館のイベント

大栄B&G海洋センターでも使用できる11回分で3,000円の回数券を販売しています。ぜひ利用してください。

会場=市体育館

対象=16歳以上の人

定員=各50人(先着順)

参加費(1回当たり)=市内在住・在勤・在学の人300円、そのほかの人400円(保険料など)

申込方法=10月7日(月)午前9時から市スポーツ・みどり振興財団のオンライン予約システム(<https://www4.rev.jp/park-narita>)から申し込む

モーニング・ヨガ

日時=11月1日(金)・22日(金)・29日(金) 午前9時30分~10時45分

ヨガ教室

日時=11月1日(金)・22日(金)・29日(金) 午後1時30分~2時45分、午後3時~4時15分(同日に両方への参加はできません)

ピラティス教室

日時=11月5日(火)・7日(木)・12日(火)・19日(火)・21日(木)・26日(火) 午後2時~3時

リズム&ステップ入門

日時=11月6日(水)・20日(水) 午前10時~11時

初めてのエアロビクス

日時=11月7日(木)・21日(木)・27日(水) 午前10時~11時30分(27日は午後1時30分~3時)

健康増進フィットネス体操

日時=11月7日(木)・21日(木)・28日(木) 午後1時30分~3時

ナイト・ヨガ

日時=11月7日(木) 午後7時~8時15分

認知症予防&アルファエクササイズ

日時=11月25日(月) 午後1時30分~3時

ナイト・ピラティス教室

日時=11月27日(水) 午後7時~8時

骨盤体操

日時=11月28日(木) 午後2時~3時
※「認知症予防&アルファエクササイズ」への参加を希望する人は当日直接会場へ。くわしくは市体育館(☎26-7251)へ。

秋の景色を楽しみながら
健康ウォーキング大会

日時=10月26日(土) 午前8時30分から
集合場所=ボンベルタ成田前
コース=10kmコース、16kmコース
参加費=200円(保険料など。中学生以下は無料)
持ち物=筆記用具、昼食、飲み物、雨具
※申し込みは10月18日(金)までに市レクリエーション協会事務局(スポーツ振興課・☎20-1584)へ。

万葉集を読み解く
大人ゼミ

日時=10月12日(土)、11月9日(土)、12月8日(日)(全3回) 午後1時30分~3時30分
会場=もりんぴあこうづ
講師=増満圭子さん(東洋学園大学人間科学部教授)

対象=16歳以上の人

定員=20人(先着順)

参加費=1,000円(教材費)

※申し込みは、もりんぴあこうづ(☎27-5252、9月24日(火)は休館)へ。

健康な体づくりに
豊住元気はつらつ体操教室

日時=10月21日・28日、11月11日・18日・25日、12月2日の月曜日(全6回) 午前10時~11時30分

会場=豊住ふれあい健康館

対象=60歳以上の人

定員=40人(先着順)

参加費=300円(保険料など)

持ち物=バスタオルまたはヨガマット、タオル、上履き、飲み物

※申し込みは10月15日(火)までにスポーツ振興課(☎20-1584)へ。

みんなで踊ろう
フォークダンス祭

日時=10月5日(土) 午前9時50分~午後3時

会場=市体育館

参加費=500円(保険料・飲み物代)

持ち物=動きやすい服装、上履き、昼食
※申し込みは9月27日(金)までに市レクリエーション協会事務局(スポーツ振興課・☎20-1584)へ。



募集

体の隅までリフレッシュ

大栄B&G海洋センターのイベント

気軽に参加して運動不足を解消しませんか。

会場=大栄B&G海洋センター

対象=16歳以上の人

参加費(1回当たり)=市内在住・在勤・在学の人300円、そのほかの人400円(保険料など)

健康コンディショニング教室

日時=11月19日(火) 午前10時~11時30分

定員=30人(先着順)

ヨガ教室

日時=11月20日(水) 午前10時~11時15分

定員=50人(先着順)

※申し込みは9月18日(水)午前9時から大栄B&G海洋センター(☎73-5110、月曜日・祝日の翌日は休館)へ。

理解を深めよう

印旛沼環境基金公開講座

日時=10月5日(土) 午後2時~4時30分

会場=ミレニアムセンター佐倉

テーマ=鳥たち-印旛沼は快適な渡りの空路

定員と参加費=100人(先着順)・無料

申込方法=10月3日(木)までに電話またはEメールで住所・氏名(ふりがな)・電話番号を佐倉市役所生活環境課(☎043-484-4278 Eメールseikatsukanryo@city.sakura.lg.jp)へ

※くわしくは同課へ。

施設や授業を見学

銚子特別支援学校の公開

日時=10月9日(水) 午前9時30分~正午

※申し込みは10月3日(木)までに銚子特別支援学校(☎0479-22-0243 FAX 0479-25-0551)へ。

楽しみながら沼をきれいに

印旛沼クリーンハイキング

市役所(午前8時10分)発、図書館前(午前8時30分)経由の送迎バスが運行されます。会場の駐車場は混雑するため、車で来場する場合は乗り合わせをお願いします。

日時=10月12日(土) 午前9時~正午(荒天の場合は中止)

会場=甚兵衛公園(北須賀)

内容=ごみを拾いながらハイキング、麻賀多神社の獅子舞、クイズ大会、金魚すくい、バルーンアートなど

参加費=無料

持ち物=作業用手袋、飲み物

※参加を希望する人は当日直接会場または送迎バス乗り場へ。中学生以下は保護者同伴で来てください。くわしくは、なりた環境ネットワーク事務局(環境計画課・☎20-1533)へ。

親子の絆づくりプログラム

赤ちゃんがきた!講座

日時=10月16日(水)・23日(水)・30日(水)、11月6日(水)(全4回) 午前10時~正午

会場=もりんぴあこうづ

内容=親子の触れ合いを通して、子育てに必要な知識を学ぶ

対象=市内在住で、令和元年5~7月生まれの第1子と母親

定員=16組(先着順)

参加費=1,080円(テキスト代)

申込方法=電話またはEメールで住所・

親子の氏名(ふりがな)・子どもの生年月日・電話番号を公津の杜なかよしひろば(☎27-7300 Eメールkozunakayoshi@yahoo.co.jp)へ

※くわしくは公津の杜なかよしひろば(9月24日(火)は休館)へ。

名作を上映

さんりづか名画座

日時=10月11日(金) 午後1時~3時15分

会場=三里塚コミュニティセンター

上映作品=おくりびと

定員と参加費=30人(先着順)・無料

※申し込みは同センター(☎40-4880、9月16日・23日を除く月曜日、9月17日(火)・24日(火)は休館)へ。

受験者のための講習会も

危険物取扱者試験

危険物取扱者試験

期日=11月17日(日)

会場=日本大学実務校舎(習志野市)

受験手数料=甲種6,500円、乙種4,500円、丙種3,600円

申込方法=9月30日(月)(当日消印有効)までに、各消防署にある願書を直接または郵送で消防試験研究センター千葉県支部(〒260-0843 千葉市中央区末広2-14-1)へ。9月27日(金)までは同センターホームページ(<https://www.shoubo-shiken.or.jp>)からも申請できます

受験者講習会

日時=10月2日(水) 午前9時30分~午後4時45分

会場=国際文化会館

受講料=3,600円(テキスト代は実費)

申込方法=9月17日(火)~24日(火)に予防課(市役所地下1階)にある申込書を受講料と共に同課へ

※土・日曜日、祝日は受け付けできません。くわしくは、試験については消防試験研究センター千葉県支部(☎043-268-0381)、講習会については予防課(☎20-1591)へ。

ペアで力を合わせて

バドミントン大会

日時=10月13日(日) 午前9時から

会場=市体育館

競技方法=混合ダブルス

対象=中学生以上

参加費(1組当たり)=2,000円(シャトル代など)

申込方法=10月4日(金)までにEメールで住所・氏名(ふりがな)・電話番号・所属チーム名・参加ランク(分かる人のみ)を市バドミントン協会事務局(Eメールnrt-badkyo@cpost.plala.or.jp)へ
※くわしくは市スポーツ協会事務局(☎33-3811)へ。

スマートフォンで読む「広報なりた」



マチイロ



専用アプリを無料でダウンロードできます。

保健インフォメーション

このコーナーの会場は保健福祉館です。問い合わせは健康増進課(☎27-1111)へ。電話やFAX(27-1114)で健康に関する相談なども受け付けています。相談は医師などの都合により日程を変更する場合があります。

▼一般健康相談	期日	受付時間	相談を受ける人
健康相談(予約制)	10月17日(木)	午後1時～1時15分	医師・保健師・栄養士
歯の健康相談	10月 2日(水)	午後1時30分～2時30分	歯科医師・歯科衛生士
こころの健康相談(予約制) (治療中の人は除く)	9月18日(水)	午後1時15分～2時30分	精神科医師・保健師
	10月21日(月)	午後1時15分～3時30分	カウンセラー・保健師
▼乳幼児健診・相談	期日	受付時間	対象
赤ちゃん相談・4カ月	9月20日(金)	午前9時～9時30分	令和元年5月生まれ
赤ちゃん相談・10カ月	9月19日(木)		平成30年11月生まれ
1歳6カ月児健診	10月 3日(木)	午後1時～1時30分	平成30年3月生まれ
2歳児歯科健診	10月10日(木)		平成29年3月生まれ
3歳児健診	9月26日(木)		平成28年3月生まれ
こころの発達相談(予約制)	10月 9日(水)	午前9時～11時50分	心理発達に心配のある乳幼児

献血にご協力ください

【イオンモール成田】

9月15日(日)・22日(日) 午前10時～11時45分、午後1時～4時30分

【市役所】

9月27日(金) 午前10時～11時45分、午後1時～4時

※都合により変更になる場合があります。くわしくは千葉県赤十字血液センター千葉港事業所 推進課(☎043-241-8332)へ。



こども急病電話相談

☎ #8000

ダイヤル回線からは☎043-242-9939、午後7時～翌午前6時・年中無休

成田市 医療相談ほっとライン

専門の医療スタッフが、24時間年中無休、無料で相談に応じます。

24時間 い い サービス
☎ 0120-24-1130

日曜祝日診療機関

都合により休診する場合があります。来診前に電話で問い合わせてください。

成田病院(午前中・押畑・☎22-1500)
藤倉クリニック(午前中・幸町・☎22-1158)
聖マリア記念病院(取香・☎32-0711)
ひらの内科(日曜日の午前中・ウイング土屋・☎23-8070)
なのはなクリニック(日曜日の午前中・吉岡・☎49-0533)

- 母親学級(予約制)…主に初めて母親になる人が対象
- パパママクラス(予約制)…妊婦とその家族が対象
※日時などくわしくは健康増進課へ。
- こんにちは赤ちゃん事業…生後4カ月までの赤ちゃんが対象
※赤ちゃんお誕生連絡票(母子健康手帳別冊内)を健康増進課へ送付。



急病診療所

☎27-1116 赤坂1-3-1(保健福祉館敷地内)

受付日時	診療科目
毎日(休診日なし) 午後7時～10時45分	内科 小児科
日曜日、祝日、振替休日、8月13日～15日、12月29日～1月3日	内科 小児科 外科
祝日(日曜日を除く)、振替休日、8月13日～15日、12月29日～1月3日	歯科

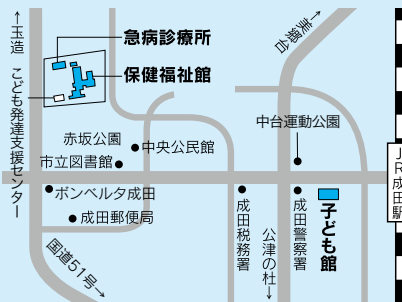

※症状や年齢によって対応が難しい場合もありますので、事前に連絡してください。

★ 保育園開放日 ★

このコーナーの問い合わせは各保育園へ。長沼・大栄・宗吾・公津の杜保育園以外は予約が必要です。

時間=午前10時～11時(長沼は午前9時～午後0時15分、大栄は午前9時30分～午後4時30分、宗吾・公津の杜は午前9時～正午・午後1時～3時)

対象=保育園・幼稚園に通っていない就学前の乳幼児

保育園名	電話番号	期日	保育園名	電話番号	期日
松崎	26-8282	9/20(金)、10/4(金)	高岡	96-0042	9/25(水)、10/9(水)
赤荻	24-0752	9/27(金)、10/11(金)	小御門	96-2362	9/19(水)、10/3(水)
赤坂	20-6900	9/26(木)、10/10(木)	三里塚第一	35-0165	9/17(水)、10/1(水)
橋賀台	28-0676	9/24(水)、10/8(水)	三里塚第二	35-0081	9/24(水)、10/8(水)
中台	27-9023	9/18(水)、10/2(水)	長沼	37-0005	
新山	28-2527	9/19(水)、10/3(水)	大栄	73-3000	毎日
吾妻	27-5773	9/25(水)、10/9(水)	宗吾	26-2472	(土・日曜日、祝日を除く)
中台第二	29-6676	9/17(水)、10/1(水)	公津の杜	29-6551	
玉造	26-8889	9/26(水)、10/10(水)			

心臓ペースメーカー勉強会

医師が教えます

日時=10月20日(日) 午前11時~午後1時
会場=船橋市西部公民館
内容=心臓とペースメーカーについての講演と質疑応答
対象=ペースメーカーを装着している人・装着を予定している人やその家族
参加費=1,000円(テキスト代など)
※申し込みは10月10日(木)までの午前9時~正午に日本心臓ペースメーカー友の会千葉県支部事務局・鈴木さん(☎043-263-7744)へ。

脳活ウォーキング倶楽部

ボランティアと歩こう

市では、ノルディックウォーキングを通して、軽い物忘れがある人とその家族の支援を行っています。初めての人でも気軽にできますので、この機会に参加してみませんか。また、参加者をサポートするボランティアも募集しています。
活動日=第2水曜日・第4木曜日 午後1時30分~3時30分(ボランティアは午後1時~4時)
活動場所=保健福祉館や周辺の緑道
※申し込みは健康増進課(☎27-1111)へ。

シニア教養講座

尿ケア体操教室

日時=10月21日、11月11日・25日、12月9日、1月27日、2月24日、3月9日の月曜日(全7回) 午後1時30分~2時30分
会場=赤坂ふれあいセンター
対象=市内在住の60歳以上の人
定員=25人(応募者多数は抽選)
参加費=無料(教材費は実費)
申込方法=9月30日(月)(必着)までに往復はがきに住所・氏名・年齢・電話番号・教室名を書いて赤坂ふれあいセンター(〒286-0017 赤坂2-1-14 ポンベルタ成田アネックス館B棟2階)へ
※返信用の宛名も記入してください。くわしくは同センター(☎26-0236)へ。

ひきこもり家族交流会

悩みや情報を話して共有

日時=10月28日(月) 午後1時~3時30分
会場=保健福祉館
対象=引きこもっている人の家族
参加費=無料
※参加を希望する人は当日直接会場へ。
くわしくは暮らしサポート成田(☎20-3399)へ。

認知症サポーター養成講座

理解を深めよう

誰もが暮らしやすい地域をつくるため、正しい知識を身に付けませんか。
日時=10月15日(火) 午後1時30分~3時30分
会場=市役所3階第2応接室
内容=認知症に対する正しい知識と具体的な対応などについて学ぶ
対象=市内在住・在勤・在学の人
定員=25人(先着順)
参加費=無料
※申し込みは介護保険課(☎20-1545)へ。

30・40代のための健康教室

ヨガと食事で美しく

期日とテーマ(全5回)
○10月28日(月)・・・ボディメンテナンスヨガ
○11月8日(金)・・・美味しい簡単バランスクッキング
○11月26日(火)・・・お口のエクササイズ・乳がんセルフチェック
○12月13日(金)・・・腸に良い健康野菜クッキング
○2月7日(金)・・・ボディチェック
時間=午前9時30分~正午(28日は午前9時15分から)
会場=保健福祉館
対象=市内在住の30・40代の女性
定員=30人(全回参加できる人を優先に先着順)
参加費=1,000円(調理実習費など)
申込方法=10月11日(金)までに電話またはEメールで住所・氏名・生年月日・電話番号・託児(1歳以上)利用の有無を健康増進課(☎27-1111 Eメールkenko@city.narita.chiba.jp)へ
※くわしくは同課へ。

フードドライブ

余っている食品を募集

フードドライブとは、家庭や企業などで余っている食品を持ち寄り、生活に困っている人に寄付する活動です。
この機会に家庭内の食品を整理し、もらったり買い過ぎてしまったりした物があれば、持ってきてください。
募集期間=9月17日(火)~10月31日(休)
受付場所=社会福祉協議会(保健福祉館内)、暮らしサポート成田(商工会館1階)
募集内容=穀類(米・麺類など)、缶詰、レトルト・インスタント食品などで、次の全てに当てはまる物
○未開封
○賞味期限まで2カ月以上ある
○常温で保存ができる
※くわしくは社会福祉協議会(☎27-7755)へ。

がん検診

もう受診しましたか

がんの早期発見・治療のためには、健康診査に加え、がん検診を受けることが大切です。
市では、加入中の健康保険に関係なく、無料でがん検診を行っています(胃内視鏡検査と乳腺超音波検査は自己負担あり)。
受診方法や日程などは市ホームページ(https://www.city.narita.chiba.jp/kenko_fukushi/page268500.html)で確認するか健康増進課(☎27-1111)へ問い合わせてください。
※くわしくは同課へ。

成田赤十字病院公開健康講座

正しい知識を学ぼう

日時=9月20日(金) 午後2時~3時30分
会場=成田赤十字病院A棟8階講堂
テーマ=知っておきたい女性疾患~よりよいライフスタイルのために
講師=埴真輔^{はなまのすけ}さん(同病院第一産婦人科副部長)
定員=100人(先着順)
参加費=無料
※申し込みは同病院社会課(☎22-2311 内線7502)へ。

歴史と伝統文化のまち「成田」には、さまざまな分野で活躍した人や郷土の発展のために尽くした人がたくさんいます。先人たちの生き方からふるさと成田の歴史に触れ、未来へ大きく羽ばたく指標となれば幸いです。

第27回 すず き み え きち 鈴木三重吉

執筆活動を始め

鈴木三重吉は明治15(1882)年9月29日、広島県広島市猿楽町(現在の広島県広島市中区紙屋町)に父悦二、母ふさの三男として生まれた。

中学生になると小説や童話を書いて雑誌に投稿するようになり、当時人気の少年誌などに掲載されることもあった。

明治37年、東京帝国大学(現在の東京大学)に入学した三重吉は、夏目漱石の講義を受け、その才能や人柄に傾倒した。同38年に神経衰弱を患い大学を休学するが、静養のため過ごした広島県佐伯郡能美島(現在の広島県江田島市)で、小説の題材を得ることとなり、翌年、短編小説『千鳥』を執筆した。千鳥は漱石の推薦を得て、雑誌『ホトトギス』に掲載された。以降、三重吉は漱石門下の一員となり、小説家として活動するようになった。

明治41年に大学を卒業すると、成田中学校(現在の成田高校)の教頭兼英語教師として赴任した。教鞭を執る傍ら、国民新聞(現在の東京新聞)で長編小説『小鳥の巣』の連載を開始した。筆が思うように進まず辞職を考えるも、当時の校長であった石川照勤(広報なりた平成30年6月15日号掲載)の計らいにより、休職しながら執筆を続けた。苦悩しながらも書き上げた三重吉



左/児童向けの文芸雑誌『赤い鳥』
右/鈴木三重吉の文学碑(場所:成田山公園内)

明治15年~昭和11年(1882~1936)

広島県広島市猿楽町(現在の広島県広島市中区紙屋町)に生まれる。夏目漱石に師事し、小説家として活動を始め。成田中学校(現在の成田高校)に赴任し教鞭を執る傍ら、小説を執筆した。大正7年に児童向けの文芸雑誌『赤い鳥』を創刊。最盛期には発行部数が3万部を超えた。作文の書き方の普及にも努め、全国で講演会を行った。



は、この作品によって小説家としての地位を固めた。

明治44年、本格的に執筆活動をするため、成田中学校を退職し上京。中学校や大学で講師をしながら、数々の作品を発表した。

児童向け文学作品を開拓

大正5(1916)年に長女が生まれたことをきっかけに、童話に関心を持った三重吉は、童話集の編集を手掛けるようになった。そして同7年、児童向けの文芸雑誌『赤い鳥』を創刊。芥川龍之介の『蜘蛛の糸』や北原白秋の『からたちの花』など著名人による童話や童謡が掲載され話題を呼んだ。さらにこの後、新美南吉など当時の新人作家が本誌から誕生し、現代につながる児童文学の発展を担っていくこととなる。

また三重吉は、子どもの個性を尊重し、素朴な感性をありのまま表現させることが大切であるという教育理念の下『赤い鳥』で作文や詩、絵画を募集し、評価するといった取り組みを行った。それとともに、作文の書き方の普及に努め、全国で講演会を開催した。そして、昭和10(1935)年には『赤い鳥』に集まった作文から傑作を選び『綴りかた』を発行した。

児童文学の発展に努めた三重吉は、昭和11年6月27日、53歳でその生涯を閉じた。成田山公園には三重吉の功績をたたえ、文学碑が建てられている。

編集後記

皆さんはオリンピック観戦チケットの一次抽選に応募しましたか。私は、そう簡単には当たらないだろうと思い申し込まなかったのですが、周りでは当選したという話もちらほら聞かれ、中には閉会式のチケットが当たったという友人も。そんな話を聞いて、今更ながらに現地で観戦したくなりました。次のチャンスは二次抽選。陸上、テニス、水泳に体操、開会式も申し込もうかなあ。全部当たったら、来年の夏は大忙しです。

令和元年9月15日号 No.1395

成田市のホームページ

<https://www.city.narita.chiba.jp>

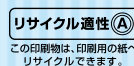

広報なりたは、グリーン購入法に基づく基本方針の判断基準を満たす用紙、誰にでも読みやすいUD(ユニバーサルデザイン)フォントを使用しています。