



広報なりた

主	総合型地域スポーツクラブ	2
な	成田ふるさとまつり	10
内	新ドラマ石川五右衛門の完成試写会観覧ツアー	12

公津の杜駅前に集結

の字廻しを先に披露した飯田町に負けじと、駅前広場を埋め尽くすほどの観客に披露する並木町。大学ができ、昨年とは風景が変わった公津の杜駅前で、今年も2町内による競演が行われました。(7月24日・「飯田町夏祭り・並木町夏祭り」で。4ページに関連記事)



プレ事業におごりぐら



子どもも大人も楽しんで(うなバレー)

地域の皆さんが主体となって、年齢・性別・スポーツ経験に関係なく、いろいろな種目を楽しむ「総合型地域スポーツクラブ」。市では、地域の皆さんの手で自主的に運営されるスポーツクラブの設立に向け、準備を進めています。皆さんも参加しませんか。

クラブの役割

子どもから高齢者までが気軽に参加できるスポーツクラブが市内各所に設立されれば、自身の健康づくりはもちろん、子どもたちの健全育成、地域の人との触れ合い、高齢者の生きがいづくりなどにつながります。

市では、このようなクラブが各地域に早期に設立されるよう、普及啓発活動や支援をしていきます。

8・9月のプレ事業

市では、総合型地域スポーツクラブの設立に向けてプレ事業を実施しています。皆さんも参加してクラブの様子を体験しませんか。

内容と日時

○健康体操：8月18日(木)、9月1日(木)・15日(木) 午前10時～正午

○うなバレー：8月24日(水)、9月6日(火)・14日(水) 午後6時30分～8時30分

○球技アラカルト：8月24日(水)、9月6日(火)・14日(水) 午後6時30分～8時30分

○卓球：8月25日(木)、9月21日(水) 午前10時～正午

○バウンドテニス：8月29日(月)、9月26日(月) 午前10時～正午

○ダーツ：8月31日(水) 午後1時30分～3時30分

○室内ペタンク：8月31日(水) 午後1時30分～3時30分

○ユニカール：8月31日(水)、9月14日(水)・28日(水) 午後1時30分～3時30分

○キッズプログラム：9月28日(水) 午後3時～5時
会場：市体育館
対象：どなたでも(球技アラカルト)

トは小学生、キッズプログラムは就学前の子ども)

会費(9月分まで)：小学生500円、中学生以上1,000円(キッズプログラムは1回100円)

持ち物：運動のできる服装、上履き、飲み物(健康体操はバスタオルとフェイスタオルも)

参加方法：当日直接会場へ。受け付け時に会費と引き換えに会員証を渡します

説明会を開催

総合型地域スポーツクラブの主役は地域の皆さんです。クラブをより多くの人に知ってもらうために、楽しみ方や運営方法などについて説明する、創設支援ミニ集会を開催します。

参加を希望する人は当日、直接会場へ来てください。
日時：8月28日(日) 午後1時30分～3時30分

会場：中央公民館講堂

テーマ：総合型地域スポーツクラブ入門

講師：浪越一喜さん(帝京大学教育学部教授)

参加費：無料

※くわしくは生涯スポーツ課(☎20・1584)へ。

申請は9月1日から

平成26年4月の消費税率引き上げによる影響を緩和するため、所得の少ない人に対し、「臨時福祉給付金」が支給されます。また、賃金引き上げの恩恵が及びにくい、障害・遺族基礎年金受給者に対し、「障害・遺族基礎年金受給者向け給付金」が支給されます。

対象

①臨時福祉給付金：次の2つの要件を満たす人

○平成28年1月1日に市に住民記録がある(平成28年1月2日以降に転入した人は、転入前の市区町村で申請してください)
○平成28年度の市民税が課税され

ていない(課税されている人の扶養である場合や、生活保護を受けている人などは除く)

②障害・遺族基礎年金受給者向け給付金：①の支給要件を満たす人のうち、障害・遺族基礎年金を受給している人(高齢者向け給付金を受給した人は除く)

金額Ⅱ①3,000円②3万円
申請方法

支給対象と見込まれる人に、申請書類を8月31日(水)以降に郵送します。くわしい支給対象の要件などは、申請書類と共に送付しますので確認してください。対象になる人は必要事項を書いて同封の返信用封筒で郵送してください。

対象と思われるのに申請書類が届かない場合は、成田市給付金専用ダイヤル(9月1日(木)に開設

☎20・1900、土・日曜日、祝日を除く午前9時～午後5時)へ連絡してください。
申請期間Ⅱ9月1日(木)～12月28日(水)(当日消印有効)

支給方法Ⅱ申請の受け付け後、決定通知書を送付して指定の口座に振り込みます
※くわしくは社会福祉課(☎20・1536)へ。

振り込み詐欺に注意

国・県・市区町村の職員などがATM(現金自動支払機)の操作や、給付金の受け取りのための手数料を求めることは絶対ありません。
振り込み詐欺や個人情報の詐取に注意してください。

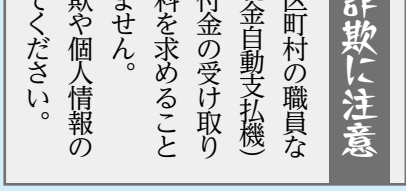

対象者確認チャート

障害・遺族基礎年金受給者向け給付金

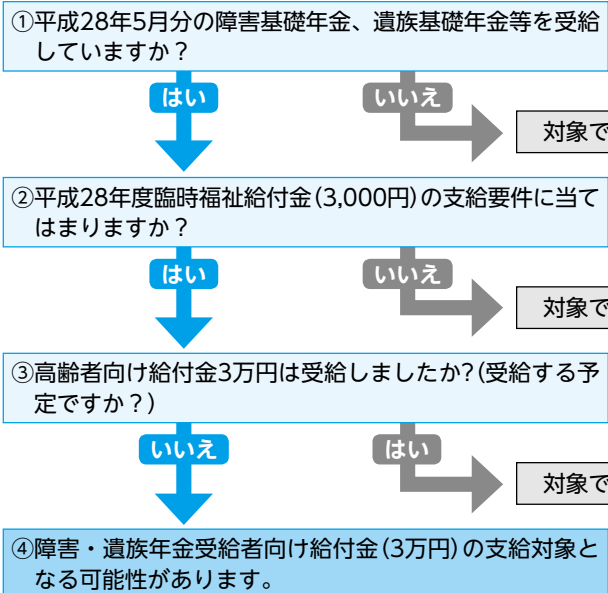

臨時福祉給付金

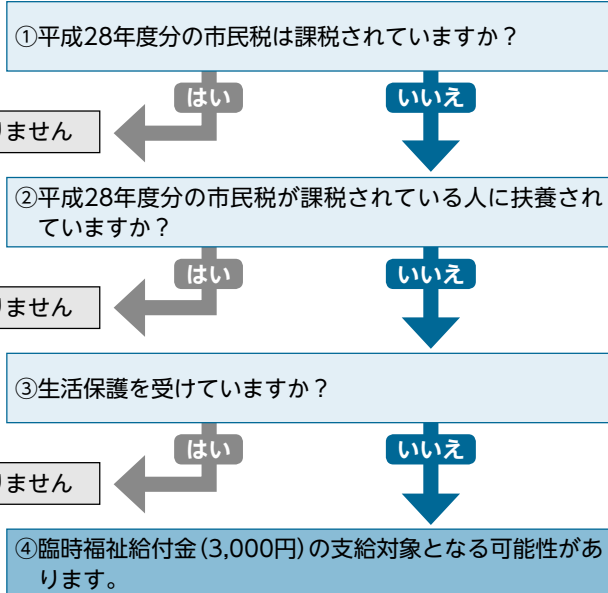



元気良く山車が出発(本三里塚夏祭り)



根木名川でお浜下り(寺台保目神社祭礼)



公津の杜駅前踊りの競演
(飯田町夏祭り・並木町夏祭り)



力強い神輿の渡御(殖生神社例祭)

市内の夏祭り

7月

各町で威勢良い掛け声

7月に、市内各地で夏祭りが行われました。神輿^{みこし}を担ぐ力強い声や、山車^ひを曳く威勢の良い掛け声、軽快な音色のお囃子^{はやし}などが各町内に響き渡りました。

全国大会出場激励会

一人一人がベストパフォーマンスを

7/15・27

小学生のハンドボールチーム「成田デルフィン」が7月15日に、「わんぱく相撲成田チーム」が7月27日に市役所を訪れました。成田デルフィンが6月に行われた県大会を制し、関東大会・全国大会への出場を決め、わんぱく相撲成田

チームは7月に行われた千葉ブロック大会を3位で通過して全国大会への出場を決めたことから、市役所で激励会が行われました。選手たちは大会でベストを尽くすことを誓いました。



成田デルフィンの選手と関係者



わんぱく相撲成田チームの選手と関係者



手際良くさばかれるうなぎ

成田うなぎ祭り

7/15 ~ 8/28

おいしいを探しに

「うなぎのぼりの街・成田」をPRしようと、表参道の飲食店を中心に101店舗が参加する「成田うなぎ祭り」が8月28日(日)まで開催されています。期間中は旅行券やホテル・旅館宿泊券など豪華賞品が当たるスタンプラリーが行われています。あなた好みの味を探しに、うなぎ店巡りを楽しんでみてはいかがでしょうか。

今日からはじめる大正琴

7/14・21・28、8/4

弾き方習って早速演奏

楽器に親しみ、新たな趣味にしておうと、「今日からはじめる大正琴」が全4回にわたり、中央公民館で行われました。大正琴は、鍵盤に数字が記されており、楽譜も「数字譜」となっていることから、比較的簡単に演奏できるといわれています。演奏方法を習った後、初回から「かえるの唄」「きらきら星」などの曲を演奏しました。参加者の1人は「家で練習してもっと上手になりたい」と充実感を漂わせていました。



右手に持つピックで弦を弾きます



1秒でも速くこぎ出すぞ

走り方を実演

トライアスロン大会

7/23

苦しくても諦めない

中台運動公園内特設会場で「成田キッズ&ジュニアトライアスロン大会・エクストラアクアスロン大会」が開催され、213人が参加しました。キッズ(小学生)はスイム・バイク・ランの3種目を、ジュニア(中学生)・一般(高校生以上)はスイム・ランの2種目の合計タイムを競い、最後まで力を振り絞りました。レース後には、3度のオリンピック出場経験を持つ庭田清美さんによるトークショーが行われ、参加者は強くなる秘訣などについて教わりました。

千葉県スポーツ少年団サッカー交流大会

7/30・31

出場チームの頂点を目指して

市内3チームを含む32チームが参加し、「千葉県スポーツ少年団サッカー交流大会」が中台運動公園陸上競技場・球技場で開催されました。1日目は8組に分かれて予選リーグ戦、2日目は各組を1位で通過したチームによるトーナメント戦が行われました。夏本番を迎え、暑い日差しが照り付ける中、選手たちは優勝を目指して熱い戦いを繰り広げました。



互いに一歩も引かない

迷惑駐車

一人一人の心掛けでなくしましょう

迷惑駐車は緊急車両の通行の妨げになります。特に消火栓・曲がり角・車庫の出入り口付近などに止めることは、市民生活に重大な影響を及ぼします。

最近、駅周辺だけでなく、住宅街などにも迷惑駐車が横行し、取り締まりの強化を求める要請や苦情が後を絶ちません。

市では、街頭での啓発を行い、運転者の意識改革を訴え、警察署に取り締まりの要請をしています。

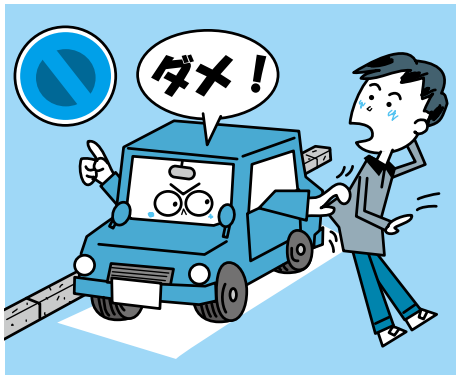

しかし、迷惑駐車をなくするのは最終的には運転者一人一人のモラルや良心です。地域の住民同士で互いに注意し合って、迷惑駐車をなくしていきましょう。

※くわしくは交通防犯課 ☎20・1527へ。

いずみ聖地公園

墓地内の清掃を

墓地の清掃をしないと、雑草が生い茂って隣接する墓地の利用者に迷惑が掛かります。

墓地の清掃ができない人には、いずみ聖地公園管理組合が有料で代行する制度があります。清掃の代行を希望する人は、同組合 ☎36・2292へ申し込んでください。

許可の取り消しに注意

次のいずれかに当てはまる場合

墓地の使用許可を取り消されることがありますので注意してください。

- 使用者が死亡し、承継者がいないとき
- 使用者が住所不明となって7年を経過したとき

- 普通墓地使用者が、許可を受けた日から2年を経過しても開障(外柵)を設置しないとき
- 3年間管理料の納付がないとき

※くわしくは環境衛生課 ☎20・1531、いずみ聖地公園管理組合 ☎36・2292へ。

合併処理浄化槽

設置費と維持管理費を補助

市では、合併処理浄化槽の設置費(下表)と維持管理費に対して補助金を交付しています。

騒音地域は、特例により補助金の限度額が異なります。また、維持管理費補助金は契約書の内容により申請できる期間が異なります。

※くわしくは環境衛生課 ☎20・1531へ。

設置費補助金(限度額)

対象区域	印旛沼流域以外の区域		印旛沼流域の区域				放流先のない場合の処理装置*4
	通常型合併処理浄化槽		窒素除去高度処理型合併処理浄化槽		窒素・りん除去高度処理型合併処理浄化槽*1		
	新規	転換*1 (単独・くみ取り)	新規			転換*1 (単独・くみ取り)	
人槽区分			TN20*2	TN10*3			
5人槽	22万円	33万2,000円	29万6,000円	44万4,000円	44万4,000円	52万8,000円	20万円
6・7人槽	27万6,000円	41万4,000円	32万4,000円	48万6,000円	48万6,000円	69万3,000円	24万円
8~10人槽	36万4,000円	54万8,000円	38万4,000円	57万6,000円	57万6,000円	96万3,000円	32万円
11~20人槽		93万9,000円			109万2,000円		
21~30人槽		147万2,000円			186万円		
31~50人槽		203万7,000円			249万6,000円		

*1 表中の限度額に、単独処理浄化槽から転換するときは18万円、くみ取り便所から転換するときは10万円が上乗せされます(住宅の建て替えに併せてくみ取り便所からの転換は除く)

*2 「TN20」とは、放流水の総窒素濃度の日間平均値が1リットルあたり10ミリグラムを超え、20ミリグラム以下の機能を有する合併処理浄化槽

*3 「TN10」とは、放流水の総窒素濃度の日間平均値が1リットルあたり10ミリグラム以下の機能を有する合併処理浄化槽

*4 合併処理浄化槽からの放流水の放流先(公共の道路側溝、水路など)の整備・確保が当分の間見込まれない区域において、合併処理浄化槽の設置に併せて蒸発拡散方式による放流水の処理装置を設置する場合

市長日誌



7月16日～31日

16日	社会を明るくする運動成田市大会
20日	新勝寺・成田市懇談会 民生委員推薦会 子どもを守る地域ネットワーク 代表者会議
21日	リオデジャネイロオリンピック 女子マラソン日本代表田中智 美選手激励会
22日	県道成田神崎線整備促進期成 同盟総会 横芝・神崎間首都圏中央連絡 自動車道建設促進協議会総会 キッズタウンNARITAザ2016 市長研修会
23日	千葉県消防操法大会 成田キッズ&ジュニアトライアスロン 大会・エクストラアクアスロン大会 高齢者クラブ大会
27日	わんぱく相撲全国大会出場激励会 千葉県長沼水害予防組合水防協議会 首都圏空港機能強化の具体化 に向けた協議会
28日	リオデジャネイロオリンピック 男子ラグビー・シンクロナイズ ドスイミング日本代表出発式 オールナイトハイク



トライアスロン大会のゲスト選手に質問(23日)

多重債務の悩み 相談しませんか

千葉財務事務所では、無料の債
務相談窓口を開設しています。相
談内容により解決のための助言を
行い、必要に応じて法律専門家を紹
介します。

秘密は厳守します。

受付日時 月々金曜日(祝日を除
く) 午前8時30分～正午、午後

1時～4時30分

※くわしくは千葉財務事務所債務

相談窓口 ☎043・251・

7830)へ。

草・木の枝の処分

ごみの出し方を
確認してください

草は土をよく落とし、乾燥させ

てから可燃ごみの指定袋(青色)に
入れて集積所に出してください。

木の枝は、葉を落とし直径5セ
ンチメートル未満、長さ50センチ
メートル未満に切り、直径30セン
チメートル未満に束ねて袋に入れ
ずに出してください(1世帯当た
り4束まで)。

※くわしくはクリーン推進課 ☎
20・1530)へ。

中小企業退職金共済制度

掛け金を助成

中小企業退職金共済制度は、退
職金制度を持つことが困難な中小
企業向けの制度です。

制度の特色は次の通りです。

- 掛け金の一部が助成
- パートタイマーも加入可能
- 掛け金は税法上、損金または必

要経費として全額非課税

○ 掛け金は預金口座から振替

○ 退職金は直接退職者に支払い

掛け金の種類 月額5,000円

～3万円の16種類(パートタイ

マーなどは、2,000円・3、

000円・4,000円の特例

掛け金で加入できます)

加入方法 金融機関にある所定の

申込書に必要事項を書いて、金

融機関または委託事業主団体に

提出

市の補助額 共済制度に加入した

月から12カ月は掛け金の20%、

13～60カ月は掛け金の10%で、

1人当たり年額1万2,000

円が上限

※くわしくは勤労者退職金共済機

構中小企業退職金共済事業本部

☎03・6907・1234)へ。

市の補助金制度については商工

課 ☎20・1622)へ。

夕焼け小焼けの放送

9月から午後5時に



防災行政無線で放送

市では、防災行政無線が正常に
作動することを確認するために、
試験放送を1日2回(正午と夕方)
実施しています。

夕方の放送「夕焼け小焼け」の

時刻は、9月1日(木)から、午後5

時(8月31日(水)までは午後6時)に

変更します。

※くわしくは危機管理課 ☎20・

1523)へ。

排水設備の設置

市指定工事店で

下水道にトイレや風呂、台所な
どの汚水を流すためには、各家庭
で排水設備を設置することが必要
です。

排水設備工事は、定められた基

準に従って施工する必要があります。
工事は市指定工事店に依頼し
てください。

※くわしくは下水道課 ☎20・1
553)へ。

労災・職業病なんでも相談会
弁護士などが
個別に応じます

期日と会場

○ 8月27日(土)：船橋市勤労市民セ
ンター

○ 9月24日(土)：千葉市中央コミュ
ニティセンター

時間 午後1時～4時

相談料 無料

※相談を希望する人は当日直接会

場へ。くわしくは千葉中央法

律事務所 ☎043・225・

4567)へ。

今月の納期限

8月31日(水)

- ①市・県民税(第2期)
- ②国民健康保険税(第2期)
- ③後期高齢者医療保険料(第2期)
- ④介護保険料(第2期)

※くわしくは①納税課 ☎20-1519)、③保険年金
課 ☎20-1547)、④介護保険課 ☎20-1545)へ。

医療費の助成

中学生以下や
一人親家庭など



子どもの医療費

中学校3年生までの子どもの医療費の一部を助成しています。県内の医療機関などで保険診療を受けた際、子ども医療費助成受給券を提示することで、医療費の支払いが自己負担額のみになります。

県外の医療機関を受診したなどの理由で受給券が使用できなかった場合は、申請することで、支払った医療費と自己負担額との差額を受け取れます(申請期限は受診の翌月から2年以内)。

自己負担額 入院1日200円、通院1回200円、調剤は無料(市民税所得割非課税世帯は入院・通院も無料)

母子・父子家庭などの医療費

母子・父子家庭の母や父、子ども(両親がいない場合も含む)が病院などの医療機関などで保険診療を受けた際の医療費の一部を助成しています。対象は、子どもが18歳になる年度の3月31日までです。一定額以上の所得がある世帯などは対象外です。

助成額

○入院：自己負担額から食事療養費を差し引いた額

○外来・調剤：各医療機関の1カ月ごとの自己負担額から1,000円を差し引いた額

※助成を受けるには、事前に手続きが必要で、くわしくは子育て支援課(☎20・1538)へ。

暮らしのこころの相談会

一人で抱え込まないで

借金、雇用、生活上のトラブルや、心の問題全般について相談会を行います。法律的な問題に関する悩みに限りません。悩んで思い詰めてしまう前に、相談してみませんか。弁護士と心の専門家が相談に応じます。

日時 9月10日(土) 午後1時～4時

時(受け付けは午後3時30分まで)

会場 保健福祉館

※相談は無料です。相談を希望する人は当口直接会場へ。くわしくは千葉県弁護士会(☎043・227・8431)へ。

都市計画道路の変更

説明会を開催

平成29年度に変更を予定している都市計画道路富里1・C線について、変更の原案に関する説明会を開催します。

日時 8月20日(土) 午後1時から

会場 市役所6階中会議室

※参加を希望する人は当口直接会場へ。くわしくは都市計画課(☎20・1560)へ。

下水道排水設備工事

責任技術者の登録更新を

「下水道排水設備工事責任技術者」の資格有効期限が平成29年3月31日の人に申請書類が郵送されます。登録更新の手続きをさせていただきます。

受付期間 9月1日(木)～14日(水)

※くわしくは県下水道協会事務局

千葉市下水道経営課(☎043・245・6112)へ。

夜間の外出

懐中電灯や反射材を

夕暮れ時から夜間にかけて、歩

行中・自転車乗車中の交通事故死者数が増加しています。

夜間、散歩やジョギングなどで外出するときは、懐中電灯を携帯したり、光を反射するテープ・たすき・キーホルダーなどを身につけたり安全対策をして、夜間の交通事故から身を守りましょう。

※くわしくは交通防犯課(☎20・1527)へ。

市内の放射線量測定結果

国の目標値は0.23マイクロシーベルト/時です。

単位：マイクロシーベルト/時

施設名	測定日	測定の高さ 1m	測定の高さ 0.5m	測定の高さ 0.05m
小中学校(37カ所)	7月1～7月22日	0.03～0.10	0.03～0.09	0.03～0.11
保育園・幼稚園・認可外 保育施設(35カ所)	7月1～7月22日	0.04～0.09	0.04～0.08	0.04～0.08
保育園・幼稚園・認可外 保育施設(35カ所)の砂場・ ブランコなど	7月1～7月22日	—	0.03～0.10	0.03～0.13
市役所(花崎町)	7月19日	0.07	0.08	0.08
	7月25日	0.07	0.08	0.09
下総支所(猿山)	7月19日	0.09	0.10	0.10
	7月25日	0.09	0.09	0.09
大栄支所(松子)	7月19日	0.06	0.06	0.06
	7月25日	0.06	0.06	0.06
大清水大気測定局 (遠山中敷地内)	7月19日	0.07	0.07	0.07
	7月25日	0.07	0.07	0.07
幡谷大気測定局 (久住体育館隣)	7月19日	0.07	0.07	0.06
	7月25日	0.07	0.07	0.06

※各施設の測定結果は、市ホームページ(<http://www.city.narita.chiba.jp/sisei/sosiki/koho/110311.html>)に掲載しています。くわしくは環境対策課(☎20-1532)へ。

困りごと・悩みごと相談室

心の健康、
応援します

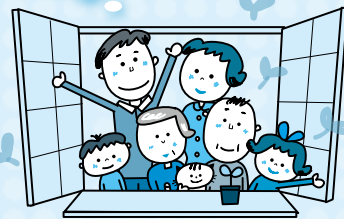

一人で悩んでいないで相談してみませんか？

相談は無料で秘密は厳守されます。この機会に日頃感じている疑問や悩みを解消してみたいはかがですか。

相談日 ※12:00～13:00は相談できません。祝日は相談を実施していません。

相談名	期日	時間	場所	問い合わせ先		
市民生活相談(離婚・相続・ 相隣関係・金銭貸借など)	月・金曜日	9:00～16:00	市役所2階相談室 ※各相談の受け付けは、終了時間の30分前まで。予約制の相談は、予約の時間までに来てください。	市民協働課市民相談室 ☎20-1507 ※裁判所で係属中の事件や法人からの相談は受けません。弁護士法律相談(同年度中に相談は2回まで)の9月分の予約は8月31日(水)午前8時30分から受け付けます。		
弁護士法律相談(予約制)	水曜日	13:00～16:00				
女性のための相談(DV含む・予約制)	木曜日	10:00～16:00				
外国人相談(英語・中国語・ スペイン語・ポルトガル語)	8月26日(金)、9月9日(金)	13:00～16:00				
税務相談	8月16日(火)、9月20日(火)	10:00～15:00				
不動産相談	8月16日(火)、9月20日(火)	10:00～12:00				
もめごと・なやみごと・ 苦情相談(人権・行政相談)	8月23日(火)、9月27日(火)	10:00～15:00				
市民よろず相談	8月20日(土)、9月17日(土)	13:00～16:00			保健福祉館	市民よろず相談室 代表 内田敏夫さん(行政書士) ☎91-5313
税務支援センター(予約制)	8月24日(水)、9月14日(水)	10:00～15:00			千葉県税理士会成田支部 (圏護台1-1-2成田U-シティホテル1階)	千葉県税理士会成田支部 ☎36-7411
司法書士法律相談	8月17日(水)、9月21日(水)	18:00～20:00			保健福祉館	千葉司法書士会佐倉支部 代表 菊地裕文さん ☎37-3776
司法書士による電話相談	月・水曜日	14:00～17:00	電話相談のみ (☎0120-971-438)	千葉司法書士会 ☎043-246-2666		
土地家屋調査士登記相談	9月14日(水)	9:00～12:00	成田法務局	千葉県土地家屋調査士会印旛支部 岩淵英司さん ☎043-485-1835		
木造住宅耐震相談(予約制)	8月25日(木)	9:00～16:00	市役所5階501会議室	建築住宅課 ☎20-1564		
子育て中の人の職業相談	月～金曜日	8:30～17:00	市役所2階マザーズコーナー	ハローワーク成田マザーズコーナー ☎20-0567		
消費生活相談	月～金曜日	9:30～16:30	市役所2階消費生活センター	消費生活センター ☎23-1161		
社労士年金相談	水曜日	10:00～15:00	市役所1階相談室	保険年金課 ☎20-1547		
交通事故相談(予約制)	9月6日(火)	10:00～15:00	市役所2階相談室	交通防犯課 ☎20-1527		
障がい者相談	月～土曜日	9:00～18:00	保健福祉館	ほっとすまいるセンター ☎27-1106		
心配ごと相談	木曜日	13:00～16:00	保健福祉館	社会福祉協議会 ☎27-7755		
	9月9日(金) 8月19日(金)、9月16日(金)		下総地域福祉センター 保健福祉館大栄分館			
アルコール依存相談	9月1日(木)	9:00～12:00	保健福祉館	社会福祉協議会 ☎27-7755		
くらしと就労相談	月～金曜日	8:30～17:15	商工会館1階	暮らしサポート成田 ☎20-3399		
家庭児童相談	月～金曜日	9:00～16:00	市役所2階家庭児童相談室	子育て支援課 ☎20-1538		
就学相談(予約制)	月～金曜日	9:00～17:00	教育センター	教育センター ☎20-2922		
教育相談(予約制)	火曜日	9:00～16:00	教育センター	教育センター ☎20-2922		
教育相談(不登校相談・いじめ相談など)	月～金曜日	9:00～17:00	ふれあいる一む21	ふれあいる一む21 ☎20-1414		
教育相談(学校教育全般・いじめ相談など)	月～金曜日	9:00～17:00	教育指導課(市役所5階)	教育指導課 ☎20-1582		
教育相談(家庭教育・青少年教育)	月～金曜日	9:00～17:00	ふれあいる一む21	教育相談室 ☎22-5100		
農地・農政相談	9月7日(水)	8:30～11:30	下総支所農政課分室	農政課 ☎20-1542		
		13:30～16:30	大栄支所農政課分室			

地域密着型サービスの

整備事業者

市では、第6期介護保険事業計画に基づき、地域密着型サービス事業所の整備事業者を募集します。

対象事業＝小規模多機能型居宅介護、定期巡回・随時対応型訪問介護看護

募集事業者数＝各1事業者

要項配布場所＝介護保険課ホームページ(<http://www.city.narita.chiba.jp/sisei/sosiki/kaigo/index0000.html>)

申込場所＝介護保険課(市役所議会棟1階)

申込期間＝9月16日(金)午後4時まで(土・日曜日、祝日を除く)

※くわしくは同課(☎20-1545)へ。



お知らせ

伸び過ぎた枝は危険です

樹木の剪定

樹木の枝が、敷地から道路上へ張り出していることがあります。

車道や歩道に伸びた枝は道幅を狭くするなど、車や自転車、歩行者の通行の妨げとなり、思わぬ事故を引き起こす場合があります。

地域の安全のためにも、所有者は枝の剪定や垣根の刈り込みなど、適正な管理をしてください。

※くわしくは道路管理課(☎20-1551)へ。

平成28年9月2日現在の

選挙人名簿の縦覧

今回登録されるのは、平成10年9月2日までに生まれ、平成28年6月1日現在で市に住居記録があり、引き続き3カ月以上住んでいる日本人です。

日時＝9月3日(土)～7日(水) 午前8時30分～午後5時

場所＝選挙管理委員会事務局(市役所4階)

※土・日曜日に縦覧を希望する人は、事前に選挙管理委員会事務局(☎22-1111 内線3152)へ。くわしくは同事務局へ。



催し物

夏の夜を楽しもう

成田山みたま祭り盆踊り大会

日時と内容

○8月23日(火)…午後7時から法楽、午後7時30分～9時30分に盆踊り大会

○8月24日(水)…午後7時～9時30分に盆踊り大会

会場＝弘恵会田町駐車場

※両日とも雨天中止のときは8月25日(木)に23日の内容で開催します。くわしくは成田市観光協会(☎22-2102)へ。



音頭に合わせて盆踊り

日本遺産認定記念

成田伝統芸能まつり

国内外から伝統芸能団体が集まり、多彩な踊りや獅子舞などを披露する「成田伝統芸能まつり」が開催されます。

全国各地のキャラクターが集まる「ご当地キャラ成田詣」も同時開催されます。

くわしい内容は広報なりた9月1日号でお知らせします。

日時と内容

9月17日(土)

○午前11時～午後4時30分…伝統芸能公演

○午後4時30分～6時…伝統芸能パレード

○午前11時～午後4時、午後6時～8時…山車・屋台の曳き廻し・展示

9月18日(日)

○午前11時～午後4時…伝統芸能公演

○午前11時～午後4時…山車・屋台の曳き廻し・展示

会場＝成田山新勝寺総門前広場・表参道、スカイタウンホール

※くわしくは観光プロモーション課(☎20-1540)へ。

ニュータウンに笑顔あふれる

成田ふるさとまつり

ニュータウンの夏を盛り上げる「成田ふるさとまつり」が本年も開催されます。子どもから大人まで楽しめる催しが盛りだくさん。夏の思い出づくりに、友人や家族と出掛けてみませんか。

期日＝8月20日(土)・21日(日)

会場＝ボンベルタ成田店周辺

内容＝地区内4中学校吹奏楽部の演奏、本市消防音楽隊の演奏行進、フラダンスやベリーダンスなどのサークルグループの発表、阿波踊りや花笠踊り、お楽しみ抽選会、それいけ!アンパンマンショー、連合会加盟自治会・町内会による模擬店

前夜祭

前夜祭は19日(金)の午後6時～9時に開催されます。会場がビアガーデンスタイルとなり、中央ステージで行われる歌やバンド演奏などを楽しむことができます。

※くわしくは成田ふるさとまつり実行委員会事務局・遠藤さん(☎26-8300、当日は☎28-3010)へ。

アイルランドの伝統音楽を

スカイタウンコンサート

アイリッシュフルート奏者の守安功さん、ハーブ奏者の守安雅子さんによる演奏です。

日時＝10月16日(日) 午後2時から

会場＝スカイタウンホール

定員＝250人(先着順)

入場料(自由席)＝500円

※申し込みは8月16日(火)から文化芸術センター(☎20-1133、月曜日・9月20日(火)・10月11日(火)は休館)へ。

本市の遺跡で発見された埴輪も

印旛郡市文化財センター企画展

期間＝平成29年6月23日(金)まで

会場＝印旛郡市文化財センター考古資料展示室(佐倉市)

内容＝大竹遺跡群Ⅲ(成田市)で出土した埴輪や、多古田低地遺跡(匝瑳市)で出土した縄文時代後期の土器などの展示

※くわしくは印旛郡市文化財センター(☎043-484-0126)へ。



募集

みんなでわいわい

月見だんごを作ろう

日時=9月3日(土) 午前10時~正午

会場=中央公民館

対象=小中学生

定員=20人(先着順)

参加費=300円(材料費)

持ち物=エプロン、三角巾、タオル、飲み物

※申し込みは8月20日(土)午前10時から子ども館(☎20-6300、月曜日・祝日・第3日曜日は休館)へ。

助け合って暮らすために

男女共同参画支えあいセミナー

高齢になっても認知症になっても、助け合って生きていくために、私たちにできることは何か、一緒に考えてみませんか。

日時=8月29日(月) 午後6時30分~8時30分

会場=赤坂ふれあいセンター

内容=認知症の人や家族の日常を描いた映画「毎日がアルツハイマー」の上映など

定員=70人(先着順)

参加費=無料

※申し込みはNPO法人あい愛(☎35-6360)へ。

一から作る金属根付け

成田北高校開放講座

根付けは、江戸時代に印籠などの留め具として使われた装飾品です。世界に一つだけの根付けを作ってみませんか。

日時=9月29日、10月13日・20日・27日、11月10日・24日、12月1日・8日の木曜日(全8回) 午後6時30分~8時30分

会場=成田北高校

内容=金属根付けの制作

対象=20歳以上の人

定員=20人(応募者多数は市内在住・在勤で、初めての人を優先に先着順)

参加費=1,000円(教材費)

※申し込みは生涯学習課(☎20-1583)へ。

市体育館と大栄B&G海洋センターのイベント

市体育館

教室名	日 時	申込開始日
チャレンジ・ラン	8月20日(土)・9月10日(土) 午後6時~8時	8月15日(月)
みんなで・ヨガ	9月6日(火) 午前9時30分~11時	8月16日(火)
ヨガ教室	9月2日(金)・9日(金)・16日(金)・23日(金)・30日(金) ①午後1時30分~2時45分②午後3時15分~4時30分	8月16日(火)
ピラティス教室	9月6日(火)・13日(火)・20日(火)・27日(火) 午後2時~3時	8月17日(水)
骨盤体操	9月8日(木) 午後3時~4時	8月18日(木)
認知症予防&アルファエクササイズ	9月12日(月)・26日(月) 午後1時30分~3時	8月19日(金)
健康増進フィットネス体操	9月1日(木)・8日(木)・15日(木)・29日(木) 午後1時30分~3時	8月22日(月)
初めてのエアロビクス	9月1日(木)・14日(水)・15日(木)・28日(水) 午前10時~11時30分(14日・28日は午後1時30分~3時)	8月23日(火)
親子ふれ愛体操	9月26日(月) 午前10時~11時30分	8月24日(水)

会場=市体育館(チャレンジ・ランは中台運動公園陸上競技場とその周辺、みんなで・ヨガは中台運動公園陸上競技場(雨天時は市体育館アリーナ))

対象=16歳以上の人(親子ふれ愛体操は未就学児と親)

定員=各50人(先着順。チャレンジ・ランは30人、みん

なで・ヨガは200人、親子ふれ愛体操は30組)

参加費(1回当たり)=市内在住・在勤・在学の人300円、そのほかの人400円(保険料を含む)

※ヨガ教室は①②両方の申し込みはできません。申し込みは申込開始日の午前9時から市体育館(☎26-7251)へ。

大栄B&G海洋センター

教室名	日 時	申込開始日
ヨガ教室	9月7日(水)・14日(水)・21日(水) 午前10時~11時30分	8月16日(火)
シェイプアップ教室	9月1日(木)・8日(木)・15日(木) 午前10時~11時	8月17日(水)
水中ウォーキング教室	9月6日(火)・13日(火) 午前10時~11時	8月18日(木)
アクアビクス教室	9月3日(土)・10日(土)・17日(土) 午前10時~11時	8月19日(金)

会場=大栄B&G海洋センタープール(ヨガ教室は武道場)

対象=16歳以上の人

定員=各30人(先着順)(ヨガ教室は50人)

参加費(1回当たり)=市内在住・在勤・在学の人300円、そのほかの人400円(保険料を含む)

※申し込みは申込開始日の午前9時から大栄B&G海洋センター(☎73-5110、月曜日・9月20日(火)は休館)へ。

社会福祉協議会で 移送サービスドライバー

応募資格=65歳未満で、普通自動車免許を持ち、過去2年間に免許停止処分を受けていない人

募集人員=若干名

業務内容=介護保険法での認定者・障害者手帳所持者の医療機関などへの送迎
勤務日時=週2~3日程度(日曜日・祝日・年末年始を除く) 午前8時30分~午後5時のうち数時間

時給=980円

応募方法=8月31日(水)(当日消印有効)までに写真を貼った履歴書を直接または郵送で社会福祉協議会(〒286-0017 赤坂1-3-1(保健福祉館内))
※くわしくは同協議会(☎27-7755)へ。

長生きの秘訣を 明治大学・成田社会人大学公開講座

明治大学・成田社会人大学では、市民の皆さんが無料で参加できる公開講座を開催します。

日時=9月17日(土) 午前10時~正午

会場=市役所6階大会議室

テーマ=元気で長生きするためのヒント

講師=北野大^{まさる}さん(淑徳大学人文学部教授)

定員=50人(先着順)

参加費=無料

※申し込みは生涯学習課(☎20-1583)へ。

自慢のお弁当のレシピを 料理コンクール

食べることが楽しくなるお弁当のレシピを募集します。

応募資格=県内在住・在勤・在学の人
作品の規定=次の全ての要件を満たす弁当

- よくかんで味わえる子ども向きのもの
- 家庭や集団で楽しめるもの
- 1人分500円前後の食材を使用したもの
- 県内の農産物を使用したもの
- 手軽に作れるもの

応募期限=9月16日(金)

※くわしくは千葉県歯科衛生士会(☎043-241-9903 ホームページhttp://www.chiba-dha.net/)へ。

完成試写会観覧ツアーに招待 新ドラマ石川五右衛門

成田市御案内人・市川海老蔵さんが主演の新ドラマ「石川五右衛門」(テレビ東京)の完成試写会観覧ツアーに40人を招待します。

期日=9月27日(火)

集合時間=午前11時10分(午後5時10分解散)

集合場所=市営東和田駐車場

行き先=丸の内ピカデリー(東京都千代田区)

定員=40人(応募者多数は抽選。9月7日(水)までに当選者に通知)

参加費=無料(昼食は各自で用意)

申込方法=8月26日(金)(当日消印有効)までに、はがきに住所・氏名・参加人数(2人まで)を書いて観光プロモーション課(〒286-8585 花崎町760)へ
※くわしくは同課(☎20-1540)へ。

目標を持って学ぶ 自衛隊の各種学生

防衛大学校学生(推薦・総合選抜・一般前期)

応募資格=高卒(見込みを含む)で21歳未満の人(推薦は校長の推薦書などが別途必要)

受付期間=9月5日(月)~8日(木)(一般前期は30日(金)まで)

防衛医科大学校医学科・看護学科学生

応募資格=高卒(見込みを含む)で21歳未満の人

受付期間=9月5日(月)~30日(金)

※くわしくは自衛隊成田地域事務所(☎22-6275)へ。

きれいな水を取り戻す 印旛沼環境基金公開講座

日時=9月10日(土) 午後1時30分~3時30分

会場=ミレニアムセンター佐倉(佐倉市)

テーマ=いんば沼の水質浄化を考える~手賀沼のアオコ回収・浄化用水導入を事例にして

定員=100人(先着順)

参加費=無料

※申し込みは佐倉市環境政策課(☎043-484-4278)へ。

芝居の楽しさを体験 演劇ワークショップ

3月11日の発表会で、オリジナルの芝居を上演します。講師は「劇団オムライス」の飯島誠一さんです。演劇に興味のある人は参加してみませんか。

期日(全12回)

○レッスン…9月11日(日)、10月9日(日)・23日(日)、11月13日(日)・27日(日)、12月11日(日)、1月8日(日)・22日(日)、2月5日(日)

○舞台稽古…2月19日(日)、3月4日(土)

○本番…3月11日(土)

時間=午後1時30分~4時30分(3月4日・11日は午前9時30分~午後4時30分)

会場=もりんぴあこうづ

対象=7歳以上の人

定員=10人(先着順)

参加費=5,000円

持ち物=上履き、飲み物、タオル

申込方法=もりんぴあこうづ、または同館ホームページ(<http://www.morinpiakozu.jp/>)にある申込書に必要事項を書いて参加費と共に直接、もりんぴあこうづへ

※くわしくは、もりんぴあこうづ(☎27-5252、第4月曜日は休館)へ。

児童ホームで 非常勤職員

応募資格=18歳以上の健康で意欲のある人(高校生を除く)

募集人員=若干名

業務内容=留守家庭児童の生活・余暇指導、施設の清掃など

勤務期間=9月1日~3月31日(日曜日・祝日・年末年始などを除く)

勤務時間=午後1時30分~7時の間のシフト勤務(土曜日、学校休業日は午前7時30分から)

勤務場所=市内児童ホーム

時給=教諭免許・保育士資格あり 1,190円、資格なし 1,150円

応募方法=8月19日(金)(必着)午後5時までに写真を貼った履歴書を直接または郵送で保育課(市役所2階 〒286-8585 花崎町760)へ

※くわしくは同課(☎20-1607)へ。

伝言板

MESSAGE BOARD



募集

資格取得費用の一部を助成

スポーツリーダーバンク登録者

スポーツ・レクリエーション活動の普及推進を目的に、指導者の登録・紹介などを行う「スポーツリーダーバンク」の登録者を受け付けています。市が指定する講習会に参加して資格を取得した場合、参加費の一部を助成します。

※くわしくは生涯スポーツ課(☎20-1584)へ。

もったいないの心を大切に

エコ・マイバッグづくり教室

日時=8月27日(土) 午後1時~4時

会場=中央公民館

内容=壊れて不用になった傘でいろいろな形のエコバッグを作る

定員=6人(先着順)

参加費=無料

※申し込みは午前9時~午後5時に成田市消費者友の会・岩崎さん(☎22-0843)へ。

秋のイベントに向けて

撮影講習会

秋の行楽期に向けて、人物撮影のこつをつかみませんか。

会場=市立図書館2階視聴覚製作室

対象=市内在住の人

定員=各15人(先着順)

参加費=無料

ムービー撮影講習会(人物編)

日時=9月7日(水) 午前10時~午後3時

持ち物=ビデオカメラ、昼食

写真撮影講習会(人物編)

日時=9月14日(水)・21日(水) 午後1時~4時30分

持ち物=デジタルカメラ

※申し込みは8月16日(水)午前9時30分から視聴覚サービスセンター(☎27-2533、月曜日・8月31日(水)は休館)へ。

着物から作業衣づくり

リサイクル教室

日時=9月6日(火)・13日(火)(全2回) 午前10時~午後4時

会場=リサイクルプラザ2階学習室

対象=和裁の知識がある人

定員=10人(先着順)

参加費=無料(昼食は各自で用意)

持ち物=ほどこいた着物、裁縫道具、はさみ、50cmの物差し

※申し込みはリサイクルプラザ(☎36-1000)へ。

大栄B&G海洋センターの魅力

PR映像・ポスター作品

B&G財団では、海洋センターや海洋クラブの魅力を発掘・再発見してもらうため、「B&G PR大賞」としてセンター・クラブをPRする映像・ポスターを募集します。

テーマ=海洋センター・海洋クラブ自慢

応募資格=どなたでも(グループでの応募も可)

応募規定

○映像…センターやクラブの「いいところ」や「自慢」などを90秒以内にまとめた映像作品

○ポスター…センター・クラブをPRするポスター。キャッチコピーを必ず付けてください。A4サイズ以上、画材・色数は自由。パソコン制作も可

応募期間=10月21日(金)(当日消印有効)まで

応募方法=B&G財団ホームページ(<http://www.bgf.or.jp/bgpr/>)にある応募用紙に必要事項を書いて、作品と共に直接または郵送で大栄B&G海洋センター(〒287-0227 一坪田388)へ

※くわしくはB&G財団(☎03-6402-312)へ。

ゆったりとした動きで筋力強化

初心者太極拳教室

日時=9月12日(月) 午後1時~3時30分

会場=市体育館

申込方法=9月10日(土)までに市体育協会(☎33-3811)へ

※参加費は無料です。くわしくは市太極拳連盟・森口さん(☎22-4466)へ。

今日から生かせる

どならない子育て練習法講座

子どもが言うことを聞いてくれない、しつけをどうしたらよいか分からないなど、子育てで困っていませんか。子どもとのコミュニケーション方法を学びます。

期日とテーマ(全7回)

○9月27日(火)…分かりやすいコミュニケーション

○10月5日(水)…良い結果・悪い結果

○10月11日(火)…効果的な褒め方

○10月25日(火)…予防的教法

○11月8日(火)…問題を正す教法

○11月22日(火)…自分自身をコントロールする教法

○12月13日(火)…フォローアップ

時間=午前10時~正午

会場=保健福祉館

対象=市内在住の平成20年4月2日~24年4月1日生まれの子どもの保護者で、全回参加できる人

定員=8人(先着順)

参加費=1,080円(資料代)

※乳幼児の託児を5人(先着順)まで受け付けます。申し込みは9月16日(金)までに子育て支援課(☎20-1538)へ。

室内で気軽に

バウンドテニス体験教室

日時=9月15日(水)・29日(水) 午前9時30分~11時45分

会場=市体育館

定員=各20人(先着順)

参加費(1日当たり)=100円(保険料)

持ち物=運動のできる服装、上履き、飲み物、ラケット(貸し出しあり)

※申し込みは開催日の3日前までに市レクリエーション協会事務局(生涯スポーツ課・☎20-1584)へ。



誰でも楽しめるところが魅力

保健インフォメーション

このコーナーの会場は保健福祉館です。問い合わせは健康増進課(☎27-1111)へ。電話やFAX(27-1114)で健康に関する相談なども受け付けています。相談は医師などの都合により日程を変更する場合があります。

▼一般健康相談	期日	受付時間	相談を受ける人
歯の健康相談	9月 7日(水)	午後1時30分～2時30分	歯科医師・歯科衛生士
こころの健康相談(予約制) (治療中の人は除く)	8月24日(水)	午後1時15分から	カウンセラー・保健師
	9月28日(水)		精神科医師・保健師
▼乳幼児健診・相談	期日	受付時間	対象
赤ちゃん相談・4カ月	8月29日(月)	午前9時～9時30分 午後1時～1時30分	平成28年4月生まれ
赤ちゃん相談・10カ月	8月26日(金)		平成27年10月生まれ
1歳6カ月児健診	9月 1日(木)		平成27年2月生まれ
2歳児歯科健診	8月18日(木)		平成26年1月生まれ
3歳児健診	8月25日(木)		平成25年2月生まれ
5歳児健診(予約制)	8月31日(水)	午後1時～1時15分 午後1時40分～1時55分	平成23年4月2日～24年4月1日生まれで、健診を受ける機会のない幼児
こころの発達相談(予約制)	9月 7日(水)	午前9時～11時50分	心理発達に心配のある乳幼児

- 母親学級(予約制)**…主に初めて母親になる人が対象
- パパママクラス(予約制)**…妊婦とその家族が対象
※日時などくわしくは健康増進課へ。
- こんにちは赤ちゃん事業**…生後4カ月までの赤ちゃんが対象
※赤ちゃんお誕生連絡票(母子健康手帳別冊)を健康増進課へ送付。



献血にご協力ください

【イオンモール成田】

8月15日(月)・16日(火)・20日(土)・21日(日)・27日(土)・28日(日) 午前10時～11時45分、午後1時～4時

※都合により変更になる場合があります。くわしくは千葉県赤十字血液センター千葉港事業所推進課(☎043-241-8332)へ。

こども急病電話相談

☎ #8000

ダイヤル回線からは☎043-242-9939、午後7時～翌午前6時・年中無休

成田市医療相談ほっとライン

専門の医療スタッフが、24時間年中無休、無料で相談に応じます。

24時間 いいサービス
☎ 0120-24-1130

日曜祝日診療機関

都合により休診する場合があります。来診前に電話で問い合わせてください。

- 成田病院(午前中・押畑・☎22-1500)
- 藤倉クリニック(午前中・幸町・☎22-1158)
- 聖マリア記念病院(取香・☎32-0711)
- ひらの内科(日曜日の午前中・ウイング土屋・☎23-8070)
- 大田クリニック(日曜日の午前中・ウイング土屋・☎23-2100)
- なのはなクリニック(日曜日の午前中・吉岡・☎49-0533)

急病診療所 ☎27-1116 赤坂1-3-1(保健福祉館敷地内)

診療日	診療科目	診療時間
毎日(休診日なし)	内科 小児科	午後7時～11時(受け付けは午後10時45分まで)
日曜日・祝日 8月13日～15日 12月29日～1月3日	内科 小児科 外科 歯科	午前10時～午後5時(受け付けは午後4時45分まで)

※事前に症状を連絡し、受付時間内に健康保険証を持って来所してください。



保育園開放日

保育園名	電話番号	期日	保育園名	電話番号	期日
*松崎	26-8282	8/19(金)、9/2(金)	小御門	96-2362	8/18(木)、9/1(木)
赤荻	24-0752	8/26(金)、9/9(金)	*三里塚第一	35-0165	8/16(火)、9/6(火)
*赤坂	20-6900	8/17(水)、9/7(水)	*三里塚第二	35-0081	8/23(火)、9/13(火)
橋賀台	28-0676	8/23(火)、9/13(火)	長沼	37-0005	毎日 (土・日曜日、祝日を除く)
*吾妻	27-5773	8/24(水)、9/14(水)	*大栄	73-3000	
新山	28-2527	8/18(木)、9/1(木)	*宗吾	26-2472	
玉造	26-8889	8/25(木)、9/8(木)	*公津の杜	29-6551	
*中台第二	29-6676	8/16(火)、9/6(火)	*成田	22-0856	
*高岡	96-0042	8/24(水)、9/14(水)	*つのおえ	22-0867	一時保育のみ

*は一時保育あり(要予約)

このコーナーの問い合わせは各保育園へ。三里塚第一・三里塚第二・長沼・大栄・宗吾・公津の杜保育園以外は予約が必要です。

時間=午前10時～11時(長沼は午前9時～午後0時15分、大栄は午前9時30分～午後4時30分、宗吾・公津の杜は午前9時～正午・午後1時～3時)

対象=保育園・幼稚園に通っていない就学前の乳幼児

特別児童扶養手当・障害児福祉手当など 所得状況の届け出を

特別児童扶養手当・障害児福祉手当・特別障害者手当を受けている人は、9月12日(月)までに所得状況届を提出してください。対象者には用紙を送付しました。提出されない場合は、8月以降の手当が受けられません。

提出先＝障がい者福祉課(市役所議会議会棟1階)、下総・大栄支所
※くわしくは障がい者福祉課(☎20-1539)へ。

認知症高齢者の家族のつらい

一人で悩まないで

日時＝9月26日(月) 午後1時30分～3時
会場＝保健福祉館大栄分館
内容＝認知症の人の介護についての悩みなどを話し合い、情報交換する
対象＝認知症の人の家族
定員と参加費＝15人(先着順)・無料
※申し込みは高齢者福祉課(☎20-1537)へ。

成田赤十字病院公開講座

気になる口の病気

日時＝9月6日(火) 午後2時～3時30分
会場＝成田赤十字病院A棟8階講堂
講師＝林幸雄さん(同病院歯科口腔外科部長)
定員と参加費＝100人(先着順)・無料
※申し込みは同病院社会課(☎22-2311内線7504)へ。

もの忘れ相談

早期発見・治療のために

日時＝9月14日(水) 午後1時30分から
会場＝福祉部相談室(市役所議会議会棟1階)
内容＝精神科医や神経内科医による個別相談、福祉サービスの情報提供など
対象＝物忘れが気になる人やその家族など
定員と相談料＝3人(先着順)・無料
※申し込みは高齢者福祉課(☎20-1537)へ。

傾聴ボランティア養成講座

話を聞くスキルを学ぶ

日時＝9月23日(金)、10月6日(木)(全2回)
午前10時～午後3時
会場＝保健福祉館多目的ホール
内容＝耳を傾けて親身に話を聴くことで、相手の気持ちを受け止める「傾聴」をロールプレーなどを交えながら学ぶ
講師＝山田豊吉さん(NPO法人ホールファミリーケア協会)
定員＝50人(市内在住の人を優先に先着順)
※参加費は無料です。申し込みはボランティアセンター(☎27-8010)へ。

母子・父子家庭自立支援給付金

資格の取得や技能の習得に

自立支援教育訓練給付金

雇用保険制度の教育訓練給付の指定教育講座(医療事務やホームヘルパー、パソコン)などを受講した場合に支給されます。

支給額＝入学金・受講料の60%(上限20万円。1万2,000円以下は支給なし)

高等職業訓練促進給付金

看護師や保育士などの資格を取得するために養成機関で1年以上修学する場合に次の給付金が支給されます。

訓練促進給付金

対象＝現在修学中の人と平成29年3月31日までに修学を開始した人

支給額(月額)＝市町村民税課税世帯7万500円、非課税世帯10万円

修了支援給付金

支給額＝市町村民税課税世帯2万5,000円、非課税世帯5万円

ひとり親家庭高等学校卒業程度認定試験合格支援給付金

高等学校卒業程度認定試験合格のための講座を受講した場合に次の給付金が支給されます。

受講修了時給付金

支給額＝受講費用の20%(上限10万円。4,000円以下は支給なし)

合格時給付金

支給額＝受講費用の40%(上限は15万円から受講修了時給付金を引いた額)
※受講前に相談してください。くわしくは子育て支援課(☎20-1538)へ。

食物アレルギー教室

食事のこつなどを

日時＝9月21日(水) 午前10時～正午
会場＝保健福祉館健康学習室
内容＝講演「食物アレルギーを知ろう～診断や治療、食事のコツについて」など
講師＝小田優子さん(小田内科医院小児科医師)
対象＝食物アレルギーの18歳未満の子どもを持つ保護者
定員＝40人(先着順)
参加費＝無料
※申し込みは9月15日(木)までに印旛健康福祉センター地域保健課(☎043-483-1134)へ。

千葉いのちの電話

講演会を開催します

日時＝8月26日(金) 午後1時30分～3時40分
会場＝印旛合同庁舎(佐倉市)
テーマ＝①これってDV?②いのちの電話にかかわって
講師＝①松本和子さん(NPO法人女性ネットSaya-Saya)②千葉いのちの電話ボランティア
定員と参加費＝50人(先着順)・無料
※申し込みは月～金曜日の午前9時～午後5時に、千葉いのちの電話事務局(☎043-222-4416)へ。

乳がん検診のすすめ講演会

早期発見の重要性と治療動向

女性の12人に1人が乳がんにかかる時代です。あなたとあなたの大切な人のために、乳がんから身を守るにはどうしたらよいか、考えてみてはいかがでしょうか。

日時＝9月6日(火) 午後1時30分～3時
会場＝保健福祉館多目的ホール
内容＝マンモグラフィー検査の有効性、早期発見の重要性と治療動向など
講師＝鈴木ティベリウ・浩志さん(公津の杜メディカルクリニック院長)
対象＝市内在住の人
定員と参加費＝150人(先着順)・無料
※託児は8月25日(木)まで受け付けます。申し込みは健康増進課(☎27-1111)へ。

豊かな自然、歴史ある寺社や街並み、国際空港など、多様な景色・眺め(景観)が楽しめる成田市。市では「成田らしさを感じられ、良好な景観を望める場所」を市民共有の宝物として保全・活用しようと、「なりた景観資産」として登録しています。ここでは、市民の皆さんから推薦され登録された、景観資産の数々を紹介します。



三里塚御料牧場記念館へと続くマロニエの並木道



歴史あるかやぶき屋根の貴賓館

「三里塚記念公園とマロニエ並木」

三里塚記念公園内にある、三里塚御料牧場記念館の正面に広がるマロニエの並木道。この公園は、花と馬の牧場として多くの人々に親しまれてきた「宮内庁下総御料牧場」の跡地で、当時の面影を今に伝えるため公園として残されたもので、「日本の歴史公園100選」にも選ばれています。広い敷地内には天皇陛下が学習院初等科時代に宿泊されたという由緒ある貴賓館もあり、その前庭広場には三里塚にゆかりのある水野葉舟や高村光太郎の文学碑なども設置されています。

また、春になると広場の桜が咲き、お花見スポットとしてもにぎわう市民の憩いの場となっています。



所在地 三里塚御料1番地34
JR成田駅東口よりJRバス「三里塚」下車。または、京成成田駅東口よりコミュニティバス(遠山ルート)「三里塚御料牧場記念館北」下車。

市では、なりた景観資産にふさわしい場所を募集しています。誰もが安全に立ち入ることができ、素晴らしい景観を望める場所がありましたら、ぜひ推薦してください。くわしくは都市計画課(☎20-1560)へ。

編集後記

お盆はいかがお過ごしですか。私の住んでいる町内では夏祭りがありました。祭りは、近所の人たちとの交流や親睦の場となっています。小さい頃は、笛や太鼓のお囃子の音色に誘われ、友達と一緒に盆踊りや縁日を楽しみ、金魚すくいに夢中になったものです。近年は、地域コミュニティーの変化や子どもの数の減少に伴いイベントも縮小傾向のようです。時が流れても地域のイベントを絶やすことなく大切にしてほしいものです。

平成28年8月15日号 No.1321

成田市のホームページ

<http://www.city.narita.chiba.jp>

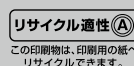

広報なりたは、グリーン購入法に基づく基本方針の判断基準を満たす用紙、誰にでも読みやすいUD(ユニバーサルデザイン)フォントを使用しています。