



広報なりた

主	介護支援ボランティア	2
な	市営住宅の入居者募集	8
内	市川海老蔵歌舞伎衣裳展	10

旬の味覚を求めて

タケノコの根元を狙い、息を合わせてくわを振るう親子。収穫の喜びに、思わず顔がほころびます。(4月16日・八生公民館「親子たけのこ掘りと竹細工教室」で)



65歳以上の活躍の場

市では、65歳以上の人が介護サービスの事業所で、入所者の話し相手や洗濯の手伝いなどをする介護支援ボランティア活動を推進しています。活動すると交付金が支給されます。あなたもボランティアとして活躍してみませんか。



将棋をきっかけに会話が弾む

活動の前には登録

活動したい人は、事前にボランティアセンター（保健福祉館内）で登録手続きをしてください。

登録できる人 市に住民記録のある65歳以上の人

活動場所 市から指定を受けた介護サービス事業所

活動内容 レクリエーションなどの指導・補助、入所者・利用者の話し相手、食事の準備や洗濯の手伝いなど、施設職員の補助（活動内容は事業所によって異なります）

交付金 1時間程度の活動でスタンプカードにスタンプが1つ押されます（1日2スタンプまで）。

10スタンプごとに1,000ポイントとなり、翌年度に申請するとポイント数と同額の交付金を受け取ることができます（1年間の上限は5,000円）

※くわしくは介護保険課（☎20・1545）へ。

介護支援ボランティアの流れ

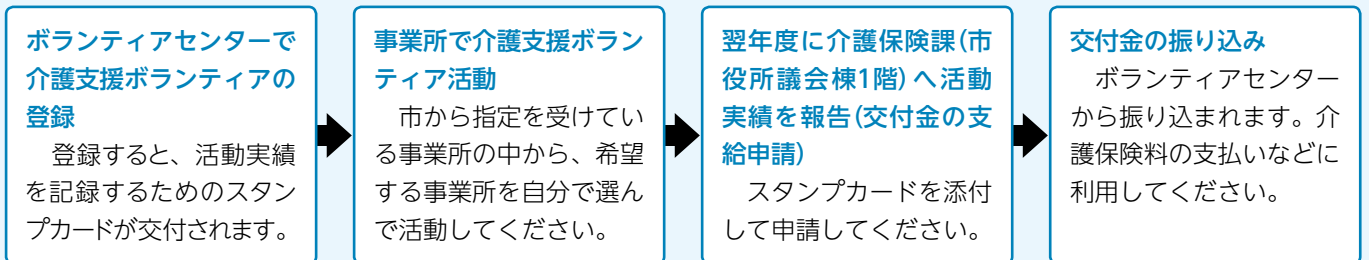

介護支援ボランティアインタビュー



介護支援ボランティア
秋葉 勲さん(吾妻)

待っていてくれる人が励みに

地域の高齢者の孤立問題に関心があり、何か役に立ちたいと介護支援ボランティアに登録しました。4年前からデイサービス利用者との話し相手や将棋の相手をしています。わたしの将棋の腕前は素人で、毎回勝ったり負けたりですが、それが利用者を飽きさせないようです。初めは見るだけだった人の中に、自分もや

りたいという人や将棋の代わりに五目並べをしようという人も現れました。対局では、冗談を交えて楽しい雰囲気をつくるように心掛けています。うれしいのは、利用者から「次はいつ来てくれるの?」と声を掛けられたとき。待っていてくれる人の笑顔が目につかんで、多いときは週3回足を運ぶこともあるんです。

□から始める健康づくり

8020(ハチマルニイマル)運動は、「80歳になっても自分の歯を20本以上保とう」という運動です。虫歯や歯周病は、□の中だけでなく体全体の健康に影響することが分かっています。定期的に健(検)診を受けて、歯を大切にしましょう。

8020の土台は幼児期

子どもの歯は妊娠中に作られます。元気で歯が丈夫な赤ちゃんを産むには、お母さんの健康への気遣いが大切です。

また、子どものころに身に付けた、虫歯を予防するための生活習慣は、8020の達成や寿命を伸ばすことにつながります。

市では、母親学級や幼児歯科健診などを行い、歯の健康づくりの大切さを伝えています。

○母親学級：主に初めて母親になる人を対象に、歯科健診や歯の健康についての講義を実施しています

○幼児歯科健診：1歳6カ月・2歳・3歳・5歳児を対象に実施しています(5歳児歯科健診は、幼稚園・保育園へ未就園の子

成人歯科検診実施歯科医療機関

医療機関名	電話番号
ポプラ歯科医院(東町)	22-9578
もろおか歯科歯列矯正クリニック(幸町)	22-2146
日暮歯科医院(幸町)	22-0329
はぎわら歯科医院(上町)	20-4180
たんぼぼ小児歯科(花崎町)	22-1325
岡田歯科医院(花崎町)	22-4976
タカハシ矯正歯科(花崎町)	22-0077
ブランド歯科医院(花崎町)	22-0672
成田イオン歯科(ウイング土屋)	23-8277
アン・デンタルクリニック(土屋)	22-0776
オカモト歯科医院(郷部)	23-3303
大木歯科医院(不動ヶ岡)	24-2030
藤田歯科医院(不動ヶ岡)	24-3233
笠井歯科(囲護台)	22-3572
あべ歯科医院(囲護台)	24-0805
池田歯科西(囲護台)	24-0450
さくら歯科クリニック(美郷台)	24-5454
ミサト歯科医院(美郷台)	24-3370
平田歯科医院(飯田町)	23-0576
とみさわ歯科医院(飯田町)	27-5015
いしだ歯科医院(飯田町)	28-8791
ノウチ歯科クリニック(並木町)	24-2566
青柳デンタルオフィス(公津の杜)	29-3168
小出歯科医院(公津の杜)	28-1452
公津の杜あべ歯科クリニック(公津の杜)	28-6555
伊藤歯科医院(公津の杜)	29-0418
ウニクス成田歯科(はなのき台)	27-8241
栄歯科医院(大竹)	26-8060
大野歯科医院(大生)	36-1523
三里塚歯科医院(本城)	35-5215
渡部歯科医院(三里塚光ヶ丘)	35-3090
藤崎歯科医院(三里塚御料)	35-0269
角田歯科医院(西三里塚)	35-2277
ボンベルタ歯科クリニック(赤坂)	20-8110
歯医者のそらクリニック(赤坂)	27-0064
野澤歯科医院(吾妻)	28-2211
ながい歯科医院(加良部)	28-6377
メイヨ歯科成田ニュータウン診療所(加良部)	27-5481
渡辺歯科クリニック(加良部)	36-7911
斉藤歯科医院(橋賀台)	26-6480
さいとう矯正歯科クリニック(橋賀台)	26-6226
大森歯科口腔外科医院(玉造)	28-3852
ハヤシダ歯科医院(玉造)	27-8548
川畑歯科医院(猿山)	96-0025
田中歯科医院(猿山)	96-2257
下総歯科クリニック(名古屋)	96-3999
来光台歯科医院(吉岡)	73-7350
成田病院(押畑)	22-1500
聖マリア記念病院(取香)	32-0711

もが対象ですが、対象以外でも希望すれば受けられます。1歳6カ月・2歳・3歳児の希望者へは、フッ化物歯面塗布も行います

定期検診で8020達成

このほかにも、保育園・小中学校
中歯や歯周病は歯垢の中に潜んでいる細菌によって引き起こさ

れる病気です。これらの病気は生活習慣に深く関係しています。8020達成のために、生活習慣を見直してみましよう。

市では、歯周病の予防や早期発見、また歯や口の病気を予防するために、成人歯科検診や歯の健康相談を行っています。

成人歯科検診

対象 19歳以上の市民(現在治療中の人を除く)

期間 6月1日(水)～11月30日(水)

内容 Ⅱ 歯科検診、保健指導

自己負担額 500円(70歳以上の人は自己負担なし)

受診方法 希望する歯科医療機関

(左表に直接予約)

歯の健康相談

日時 第1水曜日(1・5月は除く) 午後1時30分～2時30分

会場 保健福祉館

内容 Ⅱ 歯科医師・歯科衛生士による個別相談、保健指導、歯磨き実習など

在宅訪問歯科診療・歯科指導

寝たきりの状態にあるため、通院が困難な人に対して、訪問による診療や歯・口の健康維持のアドバイスを行います。

歯の健康教室

区や自治会、サークルなどに、歯の健康教育を実施します。

※くわしくは健康増進課(27・1111)へ。

Narita View



成田山門前の町並み(成田市)



屏風ヶ浦(銚子市)



佐原重要伝統的建造物群保存地区(香取市)



旧但馬家住宅(佐倉市)

北総四都市江戸紀行

4 / 25

日本遺産に県内で初めて認定

地域の歴史的魅力や特色を通じて文化・伝統を語るストーリーを文化庁が認定する「日本遺産」。その日本遺産に、佐倉市・成田市・香取市・銚子市の4市の有形や無形のさまざまな魅力溢れる文化財群を一つのストーリーにまとめた「北総四都市江戸紀行・江戸を感じる北総の町並み」が認定されました。今後、このことを国内だけでなく海外へも戦略的に発信していくことで、地域の活性化を図っていきます。

【ストーリー概要】

百万都市江戸に隣接する北総地域は、関東平野と豊かな漁場の太平洋を背景に、江戸に続く街道と利根川に発達した水運を生かし、江戸に東国の物産を供給し、暮らしや経済を支えました。江戸との盛んな人と物の交流は、江戸文化をこの地域にもたらし、独自の町が発展しました。城下町の佐倉、新勝寺門前町の成田、利根水運の河岸・香取神宮の参道の起点の佐原、そして江戸に魚を供給する漁港としてにぎわった銚子の北総地域の4市は、東京近郊にありながら、4種の町

並みや風景が今も残り、江戸情緒を体感することができます。江戸庶民も訪れたこれらの都市は、成田空港からも近く、世界から一番近い「江戸」と言えます。

【主な構成文化財】

佐倉市 = 佐倉城跡、武家屋敷(旧河原家住宅、旧但馬家住宅など)、旧佐倉順天堂、旧堀田家住宅・庭園、堀田正俊・正睦・正倫墓、鹿山文庫関係資料、佐倉道(成田街道)道標

成田市 = 成田山新勝寺(光明堂、三重塔、仁王門、額堂など)、成田山門前の町並み(大野屋旅館、三橋薬局店舗)、宗吾霊堂、成田祇園祭

香取市 = 佐原重要伝統的建造物群保存地区、佐原の山車行事、伊能忠敬関係資料、香取神宮(本殿、楼門、旧拝殿など)、津宮河岸の常夜燈

銚子市 = 外川の町並み、銚子縮、銚子大漁節、醤油醸造、磯巡り(犬吠埼白亜紀浅海堆積物、屏風ヶ浦、犬岩、千騎ヶ岩など)



大万灯を振る若者たち

伊能のおあそび

五穀豊穡を願って

4/17

大栄地区の大須賀大神で春の例祭「伊能のおあそび」が行われました。「ぶっこみ」と呼ばれるお練りでは、若者たちが、五穀豊穡を願って大須賀大神までの道のりを高さ5メートルにも及ぶ大万灯を振りながら進み、女性たちも祭ばやしに合わせ手踊りを披露。境内では、市の無形民俗文化財に指定されている伊能歌舞伎も上演されました。雨模様の中、多くの人たちが芝居見物に訪れ、にぎわっていました。

成田市御案内人2016年活動御披露目

海老蔵さんが空港に登場

4/24

成田市御案内人である歌舞伎役者・市川海老蔵さんの「2016年活動御披露目」が、成田空港第1ターミナル出発ロビーで行われました。海老蔵さんは大勢の報道陣や旅行客の前で、5月22日まで開催されている「市川海老蔵歌舞伎衣裳展」(10ページ)など、ことしの活動を発表。また、自身が出演し、市の観光情報などを紹介する映像が初公開されました。この映像は本市のPRのため国際線機内などで上映されます。



今後の活動への意気込みを語る市川海老蔵さん



着物に身を包み、大満足の笑顔

日本の香りをあなたに

和の文化に触れ合う

4/19

外国の人々に日本の文化を知ってもらおうと、体験イベント「日本の香りをあなたに」が、観光館で開催されました。着付け・書道・茶道など、さまざまな日本の伝統文化が無料で体験できるとあって、カナダやシンガポールなど世界各国から訪れた参加者で会場は大盛況。特に人気の着付けコーナーでは、みんな和服姿に変身すると喜びの声を上げ、記念撮影を楽しんでいました。

熊本地震被災地への支援

職員を派遣

市では、成田空港とLCCで結ばれている熊本空港がある熊本県益城町が、このたびの地震により甚大な被害を受けていることから、ジェットスター・ジャパン株式会社と協力し、4月22日・25日の便で支援物資(アルファ米・5,000食、水ペットボトル500ミリリットル・5,000本)を送りました。また、県からの要請を受け、被災建築物応急危険度判定士1人の職員を派遣しました。



地震で倒壊した住宅

市長への手紙

あなたの声を 聴かせてください

「市長への手紙・FAX・電子メール」は、市民の皆さんの市政に対する提言・要望・意見などを幅広く聴いて、今後の市政に反映させていくための制度です。

寄せられた意見は、市長が直接目を通し、各課に対応を指示します。回答を希望する人には、書面またはEメールで回答します。回答には、1〜2カ月程度の期間を要します。

各課でも、担当する業務について意見や要望を受け付けています。道路の補修や公園遊具の修理など早急な対応が必要な場合は、直接相談してください。

寄せられた意見の内容によっては、市の回答と併せて「広報なりた」や市ホームページに無記名で掲載する場合があります。

市長への手紙

市役所や下総・大栄支所、公民館など市の施設に専用の用紙(受

取人払い)が置いてあります。

専用の用紙以外を利用する場合は「市長への手紙」と書いて、切手を貼って送ってください。

市長へのFAX

市内からは次の番号に送信してください。送信料は掛かりません(コンビニエンスストアからは有料となる場合があります)。
0120・860・279

市外からは次の番号に送信してください。送信料は掛かります。
FAX0476・24・1086

市長への電子メール

市ホームページの「市長への電子メール」(<http://www.city.narita.chiba.jp/form>)から送信できます。

Eメール(ntsodan@city.narita.chiba.jp)も利用できます。あらかじめ、このアドレスからの電子メールを受信できるように設定してください。

市政とは関係のない内容や、個人・団体を誹謗(ひぼう)中傷するようなのは受け付けません。

回答を希望する場合は、住所・氏名・電話番号を忘れずに書いてください。記入がない場合は、参

考意見として受け付けます。
※くわしくは市民協働課市民相談室(☎20・1507)へ。

車両の速度超過

安全運転を心掛けて

車や自転車のスピードの出し過ぎによる交通事故が、多発しています。

夕暮れ時や見通しの悪い交差点、通学路などを走行するときは、より速度を落として安全運転を心掛けてください。

※くわしくは交通防犯課(☎20・1527)へ。

人権擁護委員の日

気軽ににご相談ください

6月1日(水)は「人権擁護委員の

日」です。

市では、法務大臣から委嘱を受けた人権擁護委員が、女性・子ども・高齢者・障がい者・性的少数者などをめぐる人権の問題や、近隣とのトラブルなどの相談に秘密厳守で応じる「もめぐと・なやみごと・苦情相談(人権・行政相談)」を毎月実施しています。気軽に相談してください。

日程などは「困りごと・悩みごと相談室(9ページ)」をご覧ください。

※くわしくは市民協働課市民相談室(☎20・1507)へ。

受水槽

設置者は適切な管理を

受水槽はマンション・アパート・店舗などで、水道水を一時的にためて、建物の利用者に飲み水などを供給する設備です。水質などの管理は、建物の所有者や管理者が行います。

飲み水として安全な水質を保てるように、法令で定める受水槽の清掃や点検など適切な管理を行っ

てください。

※くわしくは水道部工務課(☎22・0269)へ。

環境美化運動

美しいまちを わたしたちの手で

5月29日(日)を中心に、区や自治会、事業所などの協力で環境美化運動が実施されます。

この運動では、各地区の道路や公園などに投げ捨てられた瓶・缶などのごみ拾いを行います。

個人で環境美化運動に参加する場合は、事前にクリーン推進課(☎20・1530)へ連絡してください。

※くわしくは同課へ。



市長日誌



4月16日～30日

16日	パークゴルフ協会総会 文化団体連絡協議会総会 スポーツ推進委員連絡協議会総会 サッカー協会総会
18日	更生保護女性会総会 成田祇園祭実行委員会 成田祇園祭フレーム切手贈呈式
20日	総合教育会議
21日	地区保健推進員委嘱状交付式
22日	熊本地震による被災地支援の記者会見
23日	体育協会総会・表彰式
24日	成田市御案内人・市川海老蔵2016年活動御披露目会見
25日	千葉県市町村長会議 成田空港圏自治体連絡協議会総会
26日	国際子ども絵画交流展実行委員会 平和啓発推進協議会総会
27日	建設工事表彰式 公設地方卸売市場運営審議会
28日	千葉県市長会定例会
29日	北総地区少年野球大会



郵便局長から切手を受け取る(18日)

市内の施設が無料に

県民の口



思い切り泳ごう(大栄B&G海洋センター)

- 無料になる施設と問い合わせ先
- ①市体育館(トレーニング室・卓球室・弓道場)：☎26・725
 - ②久住体育館：☎36・1708 (月曜日は休館)
 - ③印東体育館：☎28・6078 (月曜日は休館)
 - ④大栄B&G海洋センター(体育)

館・武道場・プール)：☎73・5110(月曜日、祝日の翌日は休館)

⑤大栄運動場：④と同じ

⑥坂田ヶ池総合公園(キャンプ場)：☎29・1161

日時 6月15日(水) 午前9時～午後9時
①の弓道場と④の武道場は午後1時から④のプールは午後5時まで
⑤は午後7時まで
⑥は14日(火)午後4時～16日(木)午前9時

利用方法 当日随時(③は6月1日(水)午前9時に印東体育館で抽選⑥は事前に予約)

※くわしくは各問い合わせ先へ。

草・木の枝の処分

木の枝は、葉をよく落とし直径

5センチメートル未満、長さ50センチメートル未満に切り、直径30センチメートル未満に束ねて、袋に入れずに集積所に出してください(1世帯当たり4束まで)。

草は土を取り除き乾燥させて、束にすることができない小枝は折るなどして、可燃ごみの指定袋(青色)に入れて出してください。

※くわしくはクリーン推進課(☎20・1530)へ。

地区ごとの回収

農業用廃プラスチック

市農業用廃プラスチック対策協議会では、農業用廃プラスチックの適正な処理を推進するために、地区ごとに回収を行っています。回収・処理を希望する人は、事前に同協議会へ登録が必要です。

農政課(☎20・1541)へ問い合わせてください。

対象 農業用塩化ビニールフィルム、農業用ポリエチレンフィルム、肥料袋、培土袋

育苗箱・保温マット・あぜシートなどは対象外です。産業廃棄物処理業者などで処理してください。

※くわしくは農政課へ。

不法投棄防止

土地の適正な管理が大切

市では、不法投棄監視員や環境保全指導員などによる巡回パトロール、監視カメラの設置、夜間パトロールを行っています。道路脇や個人の土地への不法投棄が後を絶ちません。

不法投棄物は、管理の行き届いていない場所に捨てられる傾向があります。

土地の所有者や管理者は不法投棄されないよう、防止柵の設置、定期的な見回り、草刈りなどに努めてください。

区長や不法投棄監視員からの申し出があれば、啓発用の看板を無料配布しています。

※くわしくは環境対策課(☎20・1532)へ。

住宅地での農薬の使用 安全に配慮を

農薬を使う機会が多い季節になりました。

農薬の飛散により、周辺の住民へ健康被害を及ぼす場合があります。住宅地に近接した家庭菜園・農地・垣根などの管理には、使用を控えるよう心掛けましょう。

使わざるを得ない場合は次の通り安全に配慮して使いましょう。

- 飛散しにくい農薬を選ぶ
- 風向きや時間帯に配慮する
- ラベルに記載された内容に従って使用する
- 事前に周辺住民に十分に周知する

○散布区域に人が入らないよう対策を立てる

※くわしくは農政課(☎20・1541)へ。

今月の納期限

5月31日(火)

軽自動車税

※くわしくは納税課(☎20-1519)へ。

無料空き家総合相談会

弁護士などが応じます

弁護士・司法書士・建築士・土地家屋調査士など、空き家・空き地についての有識者が、無料で相談に応じます。

日時

- 5月21日(土)：午後4時～6時
- 7月15日(金)：午後6時～8時
- 9月24日(土)：午後3時～5時

会場

相談内容：空き家の管理・相続・複数所有者などによる問題、空き家・空き地の活用方法

※予約は不要です。くわしくは空き家対策有識者会議・森田さん

☎043・483・7407へ。

消費生活モニター

15人に委嘱されました

消費生活モニターは会議や研究会などの活動で得た知識を生かし、市民の皆さんの消費生活向上のお手伝いをしています。

平成28年度は次の15人です(50音順・敬称略)。

新井和雄(玉造)・石川とみ子(吾妻)・大野芳美(安西)・桐原容子(飯田町)・小松満紀子(加良部)・篠田敏道(中台)・杉本道子(飯田町)・鈴木まさ江(川上)・土屋京子(南平)・半澤令子(公津の杜)・雲雀義雄(公津の杜)・藤野真里子(中台)・布施宏治(玉造)・布施正美(玉造)・湯浅忠恒(本城)

※くわしくは商工課 ☎20・1622へ。

市営住宅の入居者を募集

6月1日から受け付け

市では、市営住宅の入居者を次の通り募集します。

申し込み資格：次の要件を全て満たす人

- 住宅に困っている
- 同居しようとする親族がいる
- 所定の方法で算出した世帯の所得月額が15万8,000円以下(高齢者・障がい者・子育て世帯などは21万4,000円以下)
- 市内に続けて6カ月以上、居住しているか勤務先がある
- 市税を滞納していない
- 申込者・同居しようとする親族

団地名(住所)	募集戸数	間取り	入居人数
北田護台団地(田護台1385-1)	1戸(2階)	3DK(6、6、4.5畳)	2人以上
	4戸(1、5階)	3DK(6、6、7.5畳)	3人以上
南田護台団地(田護台1254-2)	1戸(2階)	3DK(6、5、5畳)	3人以上
中田護台団地(田護台2-3-1)	1戸(1階)	3K(6、6、4.5畳)	2人以上
名木団地(名木931)	1戸(平屋)	3K(6、6、4.5畳)	2人以上

が暴力団員ではない
○連帯保証人がいる
家賃を希望する住宅や、世帯の所得額によって異なる

申込書の配布：5月16日(月)から建築住宅課(市役所5階)、下総・大栄支所で配布

申し込み方法：申込書に必要事項を書いて、6月1日(水)～15日(水)(土・日曜日を除く)に建築住宅課へ

※くわしくは同課 ☎20・1564へ。

優良建設工事の表彰

施工技術の向上に

市では、建設工事の施工技術の向上と建設業者の育成を目的に、市が発注した建設工事を優良な成績で完成した建設業者を表彰しています。平成27年度優良建設工事は次の通りです。

工事名と施工建設業者：ニュータウン中央線道路築造工事(交差点改良工)・(株)国井組、さくら

の山駐車場拡張工事・オバタ総業(株)、成田市立新山小学校南棟大規模改造工事(建築工事)・平山建設(株)、準用河川整備工事(長津川)・(株)国井組、遠山ルー

ト配水管布設工事(小菅)・関東機工建設(株)、赤坂台方線水路布設替工事・(株)小高興業

※くわしくは契約検査課 ☎20・1515 ホームページ http://www.city.narita.chiba.jp/sisei/sosiki/keiyaku/index0001.html へ。

市内の放射線量測定結果

国の目標値は0.23マイクロシーベルト/時です。

単位：マイクロシーベルト/時

施設名	測定日	測定の高さ1m	測定の高さ0.5m	測定の高さ0.05m
小中学校(37カ所)	4月5日～22日	0.03～0.09	0.03～0.09	0.03～0.09
保育園・幼稚園・認可外保育施設(35カ所)	4月5日～22日	0.04～0.08	0.04～0.08	0.03～0.08
保育園・幼稚園・認可外保育施設(35カ所)の砂場・プランコなど	4月5日～22日	-	0.03～0.09	0.03～0.12
市役所(花崎町)	4月18日	0.08	0.08	0.09
	4月25日	0.08	0.07	0.08
下総支所(猿山)	4月18日	0.10	0.11	0.10
	4月25日	0.09	0.10	0.11
大栄支所(松子)	4月18日	0.07	0.07	0.07
	4月25日	0.07	0.07	0.06
大清水大気測定局(遠山中敷地内)	4月18日	0.07	0.09	0.08
	4月25日	0.07	0.07	0.07
幡谷大気測定局(久住体育館隣)	4月18日	0.07	0.06	0.07
	4月25日	0.07	0.07	0.07

※各施設の測定結果は、市ホームページ(<http://www.city.narita.chiba.jp/sisei/sosiki/koho/110311.html>)に掲載しています。くわしくは環境対策課 ☎20-1532)へ。

困りごと・悩みごと相談室

心の健康、
応援します

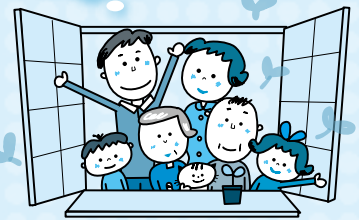

一人で悩んでいないで相談してみませんか？

相談は無料で秘密は厳守されます。この機会に日ごろ感じている疑問や悩みを解消してみたいはいかがですか。

相談日 ※12:00～13:00は相談できません。祝日は相談を実施していません。

相談名	期日	時間	場所	問い合わせ先
市民生活相談(離婚・相続・ 相隣関係・金銭貸借など)	月・金曜日	9:00～16:00	市役所2階市民相談室 ※各相談の受け付けは、終了時間の30分前まで。予約制の相談は、予約の時間までに来てください。	市民協働課 ☎20-1507 ※裁判所で係属中の事件や法人からの相談は受けません。弁護士法律相談(同年度中に相談は2回まで)の6月分の予約は5月25日(水)午前8時30分から受け付けます。
弁護士法律相談(予約制)	水曜日	13:00～16:00		
女性のための相談(DV含む・予約制)	木曜日	10:00～16:00		
外国人相談(英語・中国語・ スペイン語・ポルトガル語)	5月27日(金)、6月10日(金)	13:00～16:00		
税務相談	5月17日(火)、6月21日(火)	10:00～15:00		
不動産相談	5月17日(火)、6月21日(火)	10:00～12:00		
もめごと・なやみごと・ 苦情相談(人権・行政相談)	5月24日(火)、6月7日(火)	10:00～15:00		
市民よろず相談	5月21日(土)、6月18日(土)	13:00～16:00	保健福祉館	市民よろず相談室 代表 作田義美さん(行政書士) ☎23-3286
税務支援センター(予約制)	5月18日(水)・25日(水)、 6月8日(水)	10:00～15:00	千葉県税理士会成田支部 (囲護台1-1-2成田U-シティホテル1階)	千葉県税理士会成田支部 ☎36-7411
司法書士法律相談	5月18日(水)、6月15日(水)	18:00～20:00	保健福祉館	千葉司法書士会佐倉支部 代表 菊地裕文さん ☎37-3776
司法書士による電話相談	月・水曜日	14:00～17:00	電話相談のみ (☎0120-971-438)	千葉司法書士会 ☎043-246-2666
木造住宅耐震相談(予約制)	6月16日(木)	9:00～16:00	市役所5階501会議室 自宅でも可	建築住宅課 ☎20-1564
子育て中の人の職業相談	月～金曜日	8:30～17:00	市役所2階マザーズコーナー	ハローワーク成田マザーズコーナー ☎20-0567
消費生活相談	月～金曜日	9:30～16:30	市役所2階消費生活センター	消費生活センター☎23-1161
商工業者法律相談(予約制)	6月1日(水)	10:00～12:00	商工会館2階相談室	商工会議所 ☎22-2101
社労士年金相談	水曜日	10:00～15:00	市役所1階相談室	保険年金課 ☎20-1547
交通事故相談(予約制)	6月7日(火)	10:00～15:00	市役所2階相談室	交通防犯課 ☎20-1527
障がい者相談	月～土曜日	9:00～18:00	保健福祉館	ほっとすまいるセンター ☎27-1106
心配ごと相談	木曜日	13:00～16:00	保健福祉館	社会福祉協議会 ☎27-7755
	6月10日(金)		下総地域福祉センター	
	6月17日(金)		保健福祉館大栄分館	
アルコール依存相談	6月2日(木)	9:00～12:00	保健福祉館	社会福祉協議会 ☎27-7755
くらしと就労相談	月～金曜日	8:30～17:15	商工会館1階	暮らしサポート成田 ☎20-3399
家庭児童相談	月～金曜日	9:00～16:00	市役所2階家庭児童相談室	子育て支援課 ☎20-1538
就学相談(予約制)	月～金曜日	9:00～17:00	教育センター	教育センター ☎20-2922
教育相談(予約制)	火曜日	9:00～16:00	教育センター	教育センター ☎20-2922
教育相談(不登校相談・いじめ相談など)	月～金曜日	9:00～17:00	ふれあいるーむ21	ふれあいるーむ21 ☎20-1414
教育相談(学校教育全般・いじめ相談など)	月～金曜日	9:00～17:00	教育指導課(市役所5階)	教育指導課 ☎20-1582
教育相談(家庭教育・青少年教育)	月～金曜日	9:00～17:00	ふれあいるーむ21	教育相談室 ☎22-5100
農地・農政相談	6月1日(水)	8:30～11:30	下総支所農政課分室	農政課☎20-1542
		13:30～16:30	大栄支所農政課分室	

気軽に立ち寄ってみて

もりんぴあ大人お散歩倶楽部

会話や歌、軽い体操などを楽しめる場所です。出入りは自由で、お茶やコーヒーなどが用意されています。

日時＝第4金曜日 午前10時～午後0時30分

会場＝もりんぴあこづづ3階ラウンジ

対象＝どなたでも

参加費＝100円(菓子代)

※くわしくは、もりんぴあこづづ(☎27-5252、第4月曜日は休館)へ。

平成28年6月2日現在の

選挙人名簿の縦覧

今回新しく登録されるのは、平成8年6月2日までに生まれ、平成28年3月1日現在で市に住民記録があり、引き続き3カ月以上住んでいる日本人です。

日時＝6月3日(金)～7日(火) 午前8時30分～午後5時

場所＝選挙管理委員会事務局(市役所4階)

※土・日曜日に縦覧を希望する人は、事前に選挙管理委員会事務局(☎22-1111 内線3152)へ。くわしくは同事務局へ。

本当に必要なときに

119番の適正利用

119番は火災・救急・救助などの緊急時に使用する電話です。消防車や救急車を必要とする人からの通報が遅れる恐れがあるので、病院や災害発生状況などの問い合わせには使用しないでください。

災害発生状況は、消防本部ホームページ(<http://www.city.narita.chiba.jp/sisei/sosiki/shobo/index.html>)または消防テレホンサービス(☎24-3838)で確認してください。

※くわしくは指揮指令課(☎20-1593)へ。



催し物

江戸川乱歩賞受賞作家

井沢元彦氏講演会

日時＝6月18日(土) 午後2時30分から

会場＝スカイタウンホール

テーマ＝歴史を動かすもの!!

定員と参加費＝300人(先着順)・無料

※参加を希望する人は当日直接会場へ。くわしくは成田稲門会・川嶋さん(☎090-3245-8745)へ。

公演で実際に着た逸品が

市川海老蔵歌舞伎衣裳展

市の魅力を国内外に発信する「成田市御案内」十一代目市川海老蔵さんの衣裳展が開催されています。長男の勸玄君の衣裳も展示されています。

日時＝5月22日(日)まで(5月16日(月)を除く) 午前9時～午後7時

会場＝スカイタウンギャラリーC・D・E

入場料＝無料

※5月15日(日)午後1時・3時からの2回、ギャラリートーク「女形ができるまで」が開催されます。くわしくは観光プロモーション課(☎20-1540)へ。

市役所ロビーで

さつき花季展示会

期間＝5月23日(月)～26日(木)

会場＝市役所1階ロビー

※くわしくは日本華月協会成田支部・鈴木さん(☎27-5902)へ。

ハーモニカの澄んだ音色を

ふれあいコンサート

日時＝5月19日(木) 午後0時10分～0時50分

会場＝市役所1階ロビー

出演＝成田ハーモニカ友の会

入場料＝無料

※くわしくは生涯学習課(☎20-1534)へ。

成田高校音楽部

定期演奏会

日時＝6月12日(日) 午後1時30分から

会場＝国際文化会館

入場料＝無料

※くわしくは成田高校(☎22-2131)へ。

東日本大震災復興支援

チャリティーコンサート

日時＝6月5日(日) 午後4時30分から

会場＝国際文化会館

出演＝日本大学リズム・ソサエティ・オーケストラ

入場料(自由席)＝2,000円

入場券販売場所＝国際文化会館、ボンバルタ成田店、鷹匠、米屋總本店

※くわしくは成田ロータリークラブ事務局・黒須さん(☎090-1112-0460)へ。

観梅句

◆秀句

うなりくん 梅の香ほりに ポーズとる

梅仰ぎ うなづき合いて 手話の人

勝守 復興願う 梅まつり

老梅を 見つめて我が身 思い馳せ

梅まつり 来たけど見るのは うなりくん

風光る 総門ぬけて 梅まつり

観梅や 鷹女の想ひ 辿りつつ

梅まつり 成田にじよんがら 響きけり

ジェット機を 梅咲く成田 お出迎え

梅まつり 今年も来たよ 成田山

◆入選

田中幸子(四街道市)・本園ゆり子(埼玉市)・井上澄雄(成田市)・村上由香子(千葉市)・佐々木明代(成田市)・鈴木豊志夫(千葉市)・米沢利一(八千代市)・石井正(富里市)・吉田寛(東京都)・内海幸雄(八千代市)・山浦シヅ(成田市)・吉野みどり(千葉市)・浜野万里子(成田市)・阿部啓(成田市)・岡沢由美子(四街道市)・山田久恵(成田市)・秋山みち子(成田市)・多田猛(成田市)・湯浅貞吉(成田市)・古川雄一(成田市)

(敬称略)

成田山公園で2月から3月にかけて開催された梅まつりの期間中に、観梅句を募集しました。秀句10句と入選20句が決まりました。

(選者 成田山新勝寺貫首 橋本照徳)

竹澤 誠治(酒々井町)
布村 多美恵(成田市)
平出 里佳(佐倉市)
芹沢 富美子(船橋市)
金井 裕美(成田市)
藤本 茂樹(成田市)
神郡 一成(成田市)
和田 公子(船橋市)
磯田 まさみ(成田市)
白井 秋生(千葉市)



募集

自信作を

シルバーいきいき作品展

6月25日(土)～7月3日(日)に赤坂ふれあいセンターで開催される「シルバーいきいき作品展」の作品を次の通り募集します。

出品部門＝書・絵画・彫刻・写真・手工芸・短歌・俳句・川柳

規格＝縦100cm×横60cm×高さ160cm以内で搬入可能なもの。ただし、ガラスの額装・手工芸品は出品できません(アクリル板は可)

- 書…画仙紙半折までのもの
- 絵画…額装またはこれに準じた装丁で、ひも掛けしたもの
- 写真…四つ切り以上でパネルまたはこれに準じた装丁で、ひも掛けしたもの
- 短歌・俳句・川柳…短冊に書いたもの(裏面にも楷書で作品を書く)

応募点数＝絵画・写真部門は2点まで、手工芸部門は3点まで、短歌・俳句・川柳部門は全部で5点まで

応募期限＝6月23日(木)午後3時

応募方法＝作品に住所・氏名(フリガナ)・年齢・電話番号を書いて午前9時～午後5時に赤坂ふれあいセンターへ

※出品は、おおむね60歳以上の人で平成27年の「シルバーいきいき作品展」以降に制作した未発表のものに限りま。くわしくは午前9時～午後5時に同センター(☎26-0236)へ。

保健福祉館で

非常勤職員

応募資格＝①看護師②保健師の資格を持っている人

募集人員＝各若干名

業務内容＝①健診など②健診や健康教育など

勤務場所＝保健福祉館

時給＝①1,380円②1,430円

応募方法＝5月27日(金)(必着)までに写真を貼った履歴書を直接または郵送で健康増進課(〒286-0017 赤坂1-3-1)へ
※くわしくは同課(☎27-1111)へ。

竹ざおとするめで

親子えびがに釣り教室

日時＝6月25日(土)(荒天の場合は26日(日))午前9時～正午

会場＝下方地先

対象＝小学生と保護者

定員＝15組(応募者多数は抽選)

参加費(1人当たり)＝50円(餌代など)

申込方法＝6月10日(金)(必着)までに、はがきまたはEメールで住所・氏名・電話番号・参加人数を公津公民館(〒286-0004 宗吾1-839-1 Eメールkominkan@city.narita.chiba.jp)へ

※くわしくは同館(☎26-9610、月曜日・祝日は休館)へ。



釣れたよ

歌遊びや工作などを一緒に

やまもも親子広場

日時＝6月8日(水)・14日(火)・22日(水)・29日(水)、7月6日(水)・13日(水)(全6回)午前10時～11時30分

会場＝豊住公民館

内容＝親子で遊ぶ楽しさや大切さを学ぶ

対象＝1～4歳児と親

定員＝20組(先着順)

参加費＝無料(教材費は実費)

※申し込みは午前9時～午後5時に豊住公民館(☎37-1003、月曜日・祝日は休館)へ。

日本の平和を守る

自衛官候補生(男子)

応募資格＝18～26歳の男性

待遇＝所要の教育を経て3カ月後に2等陸・海・空士に任用。陸上(技術系を除く)は1年9カ月、陸上(技術系)・海上・航空は2年9カ月を1任期として任用(以降2年を1任期)

※年間を通して随時受け付けています。くわしくは自衛隊成田地域事務所(☎22-6275)へ。

施設や授業を公開

香取特別支援学校見学会

日時＝6月8日(水)午前9時50分～正午

会場＝県立香取特別支援学校(神崎町)

※申し込みは5月27日(金)までに同校(☎0478-72-2911 FAX0478-72-4179)へ。



お知らせ

プールがオープン

大栄B&G海洋センター

期間＝6月1日(水)～9月30日(金)

時間＝午前9時～正午、午後1時～5時(金・土曜日は午後9時まで)

料金＝小中学生100円(市外在住の人は210円)、高校生以上210円(市外在住の人は430円)

※利用時は水泳帽を着用してください。平日は小中学校の授業のため利用できない時間帯があります。くわしくは大栄B&G海洋センター(☎73-5110、月曜日、祝日の翌日は休館)へ。

回答にご協力を

経済センサス・活動調査

6月1日(水)を基準日として、全国の事業所や企業を対象に、経済センサス・活動調査が行われます。この調査は、日本の全産業分野における事業所や企業の経済活動の状況を全国的・地域別に明らかにすることを目的としています。結果は、各種行政施策や学術研究の基礎資料となるほか、経営の参考資料として事業者の皆さんにも広く活用されます。

5月中旬から、調査員証と従事者用腕章を携行した調査員が伺います。調査票の記入にご協力をお願いします。

※くわしくは行政管理課(☎20-1501)へ。



この腕章が目印です

体を動かして健康に

市体育館のイベント

会場=市体育館**対象**=16歳以上の人**定員**=各50人(先着順)**参加費(1回当たり)**=市内在住・在勤の人300円、そのほかの人400円(保険料を含む)。11回分で3,000円の回数券を販売しています(大栄B&G海洋センターのイベントでも使用可)

ヨガ教室

日時=6月3日(金)・10日(金)・24日(金) 午後1時30分~2時45分**申込開始日**=5月16日(月)

ナイト・ヨガ

日時=6月27日(月) 午後7時~8時30分**申込開始日**=5月16日(月)

ピラティス

日時=6月7日(火)・21日(火)・28日(火) 午後2時~3時**申込開始日**=5月17日(火)

骨盤体操

日時=6月2日(木)・23日(木) 午後3時~4時**申込開始日**=5月18日(水)

認知症予防&アルファエクササイズ

日時=6月13日(月)・20日(月)・27日(月) 午後1時30分~3時**申込開始日**=5月19日(火)

健康増進フィットネス体操

日時=6月2日(木)・9日(木)・16日(木)・23日(木)・30日(木) 午後1時30分~3時**申込開始日**=5月20日(金)

初めてのエアロビクス

日時=6月2日(木)・8日(木)・16日(木)・22日(木) 午前10時~11時30分(8日・22日は午後1時30分~3時)**申込開始日**=5月23日(月)

※申し込みは申込開始日の午前9時から市体育館(☎26-7251)へ。



ゆったりと体を伸ばす(ヨガ教室)

武道場とプールで

大栄B&G海洋センターのイベント

対象=16歳以上の人**参加費(1回当たり)**=市内在住・在勤の人300円、そのほかの人400円(保険料を含む)。11回分で3,000円の回数券を販売しています(市体育館のイベントでも使用可)

【武道場のイベント】

ヨガ教室

日時=6月1日(水)・8日(水)・15日(水)・22日(水)・29日(水) 午前10時~11時30分**定員**=50人(先着順)**申込開始日**=5月17日(火)

【プールのイベント】

時間=午前10時~11時**定員**=30人(先着順)**持ち物**=水着・水泳帽・飲み物

水中ウォーキング教室

日時=6月14日(火)・21日(火)・28日(火)**申込開始日**=5月18日(水)

シェイプアップ教室

日時=6月16日(木)・23日(木)・30日(木)**申込開始日**=5月19日(火)

アクアビクス教室

日時=6月18日(土)・25日(土)**申込開始日**=5月20日(金)

※申し込みは申込開始日の午前9時から大栄B&G海洋センター(☎73-5110、月曜日、祝日の翌日は休館)へ。

富士山で夏の思い出を

青少年交流キャンプ

期日=8月1日(月)~5日(金)(4泊5日)**会場**=静岡県立朝霧野外活動センター(静岡県富士宮市)**内容**=富士登山、テント生活体験、野外炊飯体験、キャンプファイヤー、野宿体験など**対象**=小学3年生~中学3年生**定員**=日本人80人・外国人20人(先着順)**参加費**=5万4,000円(東京駅集合の場合。東京駅までの交通費は別途実費)**申込期限**=7月8日(金)

※6月に事前説明会があります。くわしくは国際青少年研修協会(☎03-6417-9721 ホームページhttp://www.kskk.or.jp)へ。

帽子を手作り

リサイクル教室

日時=6月7日(火)・14日(火)(全2回) 午後1時~4時**会場**=リサイクルプラザ**内容**=余り布や古布を使って帽子を作る
定員=10人(初めての人を優先に先着順)**参加費**=300円程度(材料費)**持ち物**=2種類の布地、ミシン糸、裁縫道具

※申し込みはリサイクルプラザ(☎36-1000)へ。



手作りならではの味が

「声の広報」を届けるために

音訳(朗読)者初級養成講座

日時=7月5日(火)・19日(火)、8月2日(火)・10日(水)・17日(水)・30日(火)・31日(水)、9月6日(火)・20日(火)、10月11日(火)・18日(火)、11月1日(火)・29日(火)(全13回) 午前10時~正午(8月17日は午後1時30分~3時30分)**会場**=保健福祉館**内容**=視覚障がいのある人のための「声の広報」を音訳するボランティアに必要な知識を学ぶ**対象**=全回参加でき、音訳(朗読)ボランティア活動を希望する人**定員**=30人(市民を優先に先着順)**参加費**=無料

※申し込みは6月1日(水)からボランティアセンター(☎27-8010)へ。

新規採用を検討中の事業所へ

求人手続等説明会

日時=6月8日(水) 午後2時30分から**会場**=国際文化会館**対象**=平成29年3月新規学校卒業予定者の採用を考えている事業所

※申し込みは成田公共職業安定所事業所援助部門(☎27-8609)へ。

伝言板

MESSAGE BOARD



募集

室内で適度な運動量

バウンドテニス教室

日時=6月2日(木)・9日(木) 午後1時20分～4時

会場=市体育館

定員=各20人(先着順)

参加費=100円(保険料)

持ち物=運動のできる服装、上履き、飲み物、ラケット(貸し出しあり)

※申し込みは開催日の前日までに市レクリエーション協会事務局(生涯スポーツ課・☎20-1584)へ。

成田の地域遺産をテーマに

写真展の作品

子どもたちに成田の文化遺産や自然遺産を伝えるための写真を募集します。

対象=市内在住・在勤の人

テーマ=成田の長い歴史と伝統のもとで培われてきた文化・自然・景観など

規格=ワイド四つ切りでカラープリント(家庭用プリンターでの印刷はA4判)

応募期限=7月15日(金)(当日消印有効)

応募方法=生涯学習課(市役所5階)、各公民館、市立図書館、三里塚コミュニティセンター、もりんぴあこうづにある応募用紙を写真の裏面に貼って、成田ユネスコ協会事務局(生涯学習課〒286-8585 花崎町760)へ

※くわしくは同事務局(☎20-1583)へ。

知って安心 脳卒中予防

成田赤十字病院公開講座

日時=5月26日(木) 午後2時～3時30分

会場=成田赤十字病院A棟8階講堂

講師=湯浅直樹さん(脳卒中リハビリテーション看護認定看護師)

定員=100人(先着順)

参加費=無料

※申し込みは同病院社会課(☎22-2311 内線7504)へ。

親子の絆づくりプログラム

「赤ちゃんがきた!」講座

日時=5月17日(火)・24日(火)・31日(火)、6月7日(火)(全4回) 午前10時～正午

会場=もりんぴあこうづ

内容=親子の触れ合いを通して、子育てに必要な知識を学ぶ

対象=市内在住の、平成28年1～3月生まれの第1子と母親

定員=15組(先着順)

参加費=860円(テキスト代)

申込方法=電話またはEメールで、住所・親子の氏名(フリガナ)・子どもの生年月日・電話番号を公津の杜なかよしひろば(☎27-7300 Eメールkozunakayoshi@yahoo.co.jp)へ

※くわしくは公津の杜なかよしひろばへ。



赤ちゃんに触れ合いながら受講

市民サービス充実のために

インターネット市政モニター

市では、市が抱える課題などについて市民の皆さんの考えや意見を伺う、事前登録制のアンケートシステム「成田市インターネット市政モニター制度」を実施しています。

モニターに登録した人に、毎月1回程度アンケートを配信します。

アンケートに回答するとポイントを獲得でき、一定以上たまると記念品と交換できる特典があります。

対象=16歳以上の市内在住・在勤・在学の人

登録料=無料

登録方法=市インターネット市政モニターのホームページ(<https://nari-moni.city.narita.chiba.jp/wim608/pc/index.do>)の「新規モニター登録」から登録

※スマートフォン以外の携帯電話では利用できません。くわしくは市民協働課(☎20-1507)へ。

性別にとらわれず生きる

男女共同参画講座

市では、男女共同参画講座の全講座の受講者と初回のみ受講者を募集します。

期日とテーマ・講師

①6月26日(日)…男女共同参画の基礎を学べる講座・内海崎貴子さん(川村学園女子大学大学院教授)

②7月23日(土)…パパとあそぼ～バルーンアートと絵本の読み聞かせ・村上誠さん(NPOファザーリング・ジャパン理事)

③9月10日(土)…高齢化社会とまちづくり(仮)・福留強さん(聖徳大学名誉教授)

④11月5日(土)…子育ての可能性を信じて(仮)・辻井いつ子さん(ピアニスト・辻井伸行さんの母)

⑤未定

時間=午後1時30分～3時(②④は午前10時30分～正午)

会場=男女共同参画センター(②は保健福祉館、④は市役所6階大会議室)

対象=市内在住・在勤・在学の人

定員(応募者多数は抽選)

○全講座の受講を希望する人…30人

○①のみの受講を希望する人…30人

参加費=無料

応募期限=6月15日(水)(当日消印有効)

申込方法=電話・FAX・はがき・Eメールのいずれかで、住所、氏名、電話番号、託児室(2～6歳)・手話通訳の利用の有無を市民協働課(☎20-1507 FAX24-1086 〒286-8585 花崎町760 Eメールkyodo@city.narita.chiba.jp)へ

※くわしくは同課へ。

ナイターで

市民テニス教室

日時=6月4日(土) 午後5時～8時

会場=中台運動公園テニスコート

内容=初心者・女子・中級者に分かれての基本練習、ゲーム形式練習

対象=15歳以上の市内在住・在勤の人、市テニス協会加盟クラブ員

参加費=無料

※参加を希望する人は当日直接会場へ。くわしくは市テニス協会事務局・青木さん(☎090-4367-6830)へ。

保健インフォメーション

このコーナーの会場は保健福祉館です。問い合わせは健康増進課(☎27-1111)へ。電話やFAX(27-1114)で健康に関する相談なども受け付けています。相談は医師などの都合により日程を変更する場合があります。

▼一般健康相談	期日	受付時間	相談を受ける人
歯の健康相談	6月 1日(水)	午後1時30分～2時30分	歯科医師・歯科衛生士
こころの健康相談(予約制) (治療中の人は除く)	5月25日(水)	午後1時15分から	カウンセラー・保健師
	6月20日(月)		精神科医師・保健師
▼乳幼児健診・相談	期日	受付時間	対象
赤ちゃん相談・4カ月	5月20日(金)	午前9時～9時30分 午後1時～1時30分	平成28年1月生まれ
赤ちゃん相談・10カ月	5月16日(月)		平成27年7月生まれ
1歳6カ月児健診	6月 2日(木)		平成26年11月生まれ
2歳児歯科健診	5月19日(木)		平成25年10月生まれ
3歳児健診	5月26日(木)		平成24年11月生まれ
こころの発達相談(予約制)	6月 8日(水)		午前9時～11時50分

- 母親学級(予約制)**…主に初めて母親になる人が対象
- パパマクラス(予約制)**…妊婦とその家族が対象
※日時などくわしくは健康増進課へ。
- こんにちは赤ちゃん事業**…生後4カ月までの赤ちゃんが対象
※赤ちゃんお誕生連絡票(母子健康手帳別冊)を健康増進課へ送付。

献血にご協力ください

【イオンモール成田】

5月21日(土)・22日(日)・29日(日) 午前10時～11時45分、午後1時～4時
※都合により変更になる場合があります。くわしくは千葉県赤十字血液センター千葉港事業所推進課(☎043-241-8332)へ。



子ども急病電話相談

☎ #8000

ダイヤル回線からは☎043-242-9939、午後7時～10時・年中無休

成田市医療相談ほっとライン

専門の医療スタッフが、24時間年中無休、無料で相談に応じます。

24時間 い い サービス
☎ 0120-24-1130

日曜祝日診療機関

都合により休診する場合があります。来診前に電話で問い合わせてください。

- 成田病院(午前中・押畑・☎22-1500)
- 藤倉クリニック(午前中・幸町・☎22-1158)
- 聖マリア記念病院(取香・☎32-0711)
- ひらの内科(日曜日の午前中・ウイング土屋・☎23-8070)
- 大田クリニック(日曜日の午前中・ウイング土屋・☎23-2100)
- なのはなクリニック(日曜日の午前中・吉岡・☎49-0533)

急病診療所 ☎27-1116 赤坂1-3-1(保健福祉館敷地内)

診療日	診療科目	診療時間
毎日 (休診日なし)	内科 小児科	午後7時～11時(受け付けは午後10時45分まで)
日曜日・祝日 8月13日～15日 12月29日～1月3日	内科 小児科 外科 歯科	午前10時～午後5時(受け付けは午後4時45分まで)

※事前に症状を連絡し、受付時間内に健康保険証を持って来所してください。



保育園開放日

保育園名	電話番号	期日	保育園名	電話番号	期日
*松崎	26-8282	5/20(金)、6/3(金)	小御門	96-2362	5/19(木)、6/2(木)
赤荻	24-0752	5/27(金)、6/10(金)	*三里塚第一	35-0165	5/17(火)、6/7(火)
*赤坂	20-6900	5/18(火)、6/1(火)	*三里塚第二	35-0081	5/24(火)、6/14(火)
橋賀台	28-0676	5/24(火)、6/14(火)	長沼	37-0005	毎日 (土・日曜日、祝日を除く)
*吾妻	27-5773	5/25(水)、6/8(水)	*大栄	73-3000	
新山	28-2527	5/19(木)、6/2(木)	*宗吾	26-2472	
玉造	26-8889	5/26(木)、6/9(木)	*公津の杜	29-6551	
*中台第二	29-6676	5/17(火)、6/7(火)	*成田	22-0856	
*高岡	96-0042	5/25(水)、6/8(水)	*つのおえ	22-0867	一時保育のみ

*は一時保育あり(要予約)

このコーナーの問い合わせは各保育園へ。三里塚第一・三里塚第二・長沼・大栄・宗吾・公津の杜保育園以外は予約が必要です。

時間=午前10時～11時(長沼は午前9時～午後0時15分、大栄は午前9時30分～午後4時30分、宗吾・公津の杜は午前9時～正午・午後1時～3時)

対象=保育園・幼稚園に通っていない就学前の乳幼児

豊住地区敬老会

70歳以上の人を招待

日時=6月4日(土) 午前11時30分から

会場=豊住小学校体育館

対象=豊住地区に住んでいる、9月15日現在で70歳以上の人

※対象者には社会福祉協議会から案内はがきが届きます。このほかの地区の敬老会は、広報なりた9月1日号でお知らせします。くわしくは社会福祉協議会(☎27-7755)へ。

高齢者の肺炎球菌予防接種

自己負担4,680円で

対象=市に住民記録があり、次のいずれかに当てはまる人。ただし、市の助成制度を受けたことがある人や過去5年以内に肺炎球菌感染症の予防接種を受けたことがある人は除く

○平成28年4月1日～29年3月31日の間で65歳以上になる人

○接種日当日60～64歳で心臓・腎臓・呼吸器の機能に日常生活が極度に制限される程度の障がいを持つ人、ヒト免疫不全ウイルスにより免疫の機能に日常生活がほとんど不可能な程度の障がいを持つ人

自己負担額=4,680円(生活保護受給者は無料)

接種方法=接種前に直接または電話で健康増進課(☎27-1111)へ申し込み、医療機関で接種

※実施医療機関は健康増進課へ問い合わせてください。くわしくは同課へ。

認知症高齢者の家族のつらい

悩みを共有しませんか

日時=6月24日(金) 午後1時30分～3時

会場=遠山公民館

内容=認知症の人の介護についての悩みなどを話し合い、情報交換する

対象=認知症の人の家族

定員と参加費=15人(先着順)・無料

※申し込みは高齢者福祉課(☎20-1537)へ。

もの忘れ相談

本人や家族を対象に

日時=6月15日(水) 午後1時30分から

会場=福祉部相談室(市役所議会棟1階)

内容=精神科医による個別相談、福祉サービスの情報提供など

対象=物忘れが気になる人やその家族など

定員と相談料=3人(先着順)・無料

※申し込みは高齢者福祉課(☎20-1537)へ。

シニア元気アップ教室

有酸素運動で筋肉強化

日時=6月7日・14日・21日・28日、7月5日・12日の火曜日(全6回) 午前9時30分～11時30分

会場=赤坂ふれあいセンター

内容=筋肉を強化する有酸素運動を行う

対象=市内在住の65歳以上の人

定員=20人(初めての人を優先に先着順)

参加費=無料

持ち物=動きやすい服装、タオル、運動靴、飲み物

※申し込みは社会福祉協議会(☎27-7755)へ。

オストメイト社会適応訓練講習会

補装具の相談や講演など

日時=5月21日(土) 正午～午後4時

会場=千葉県社会福祉センター(千葉市)

内容=補装具の展示・相談、「ストーマの基本的知識」の講演など

講師=貫方由美さん・高橋純さん(千葉県がんセンター皮膚・排泄ケア認定看護師)

参加費=無料

※参加を希望する人は当日直接会場へ。

くわしくは月・火・金曜日の午前10時～午後5時に日本オストミー協会千葉県支部(☎043-309-7571)へ。

障害年金無料個別相談会

社会保険労務士が応じます

日時=第3火曜日 午後1時30分～4時30分

会場=成田商工会議所(花崎町)

※申し込みは、みんなでサポートちば事務局(☎070-1541-7661)へ。

赤十字社資

寄付にご協力を

日本赤十字社が国内外で行っている災害救護活動などは、皆さんからの社資(寄付金)で支えられています。

5・6月に、各区長・自治会長を通じて募集が行われますので、ご理解とご協力をお願いします。

※くわしくは社会福祉課(☎20-1536)へ。

母子・父子家庭招待事業

行き先は葛西臨海水族園

日時=7月3日(日) 午前8時集合

集合場所=市役所正面玄関前

行き先=葛西臨海水族園(東京都江戸川区)

対象=母子・父子家庭の高校生以下の子どもとその養育者

定員=320人(先着順)

申込方法=6月10日(金)までに子育て支援課(市役所2階)、下総・大栄支所へ

※くわしくは子育て支援課(☎20-1538)へ。

幼児健康診査

健やかな成長のために

市では1歳6カ月・3歳・5歳児を対象に健診を行っています。これらの年齢は体や心の成長が目覚ましい時期です。子どもがより健やかに育っていくための節目として、健診を受けましょう。対象者には事前に問診票を送付します。

健診の種類と対象

○1歳6カ月児健診…1歳6カ月児(2歳前日まで受診できます)

○3歳児健診…3歳6カ月児(4歳前日まで受診できます)

○5歳児健診…5歳児のうち、未就園児または子どものことで相談のある人

※くわしくは健康増進課(☎27-1111)へ。



未来に残したい なりた景観資産 ⑤

豊かな自然、歴史ある寺社や街並み、国際空港など、多様な景色・眺め(景観)が楽しめる成田市。市では「成田らしさを感じられ、良好な景観を望める場所」を市民共有の宝物として保全・活用しようと、「なりた景観資産」として登録しています。ここでは、市民の皆さんから推薦され登録された、景観資産の数々を紹介します。



頭上を越えて行く飛行機は迫力満点

「さくらの山から眺める飛行機と空港」

さくらの山は、成田空港A滑走路に面した小高い丘の上にあり、迫力ある航空機の離着陸を間近で見ることができます。敷地内には名前の由来でもある、桜の木が多く植えられていて、春には満開の桜の上を色とりどりの飛行機が飛ぶ姿を楽しめるため、毎年多くの観光客でにぎわいます。また、「ちば眺望100景」にも選ばれています。

5月には新緑とこいのぼり、冬には市観光キャラクターうなりくんが夜空に浮かび上がるイルミネーションの点灯など、四季を通じて見どころが満載。平成27年3月には観光物産館「さくら館」もオープンし、市内屈指の観光スポットとなっています。

大空へ飛び立つ飛行機



所在地 駒井野1338番地1
JR成田駅中央口(東口)よりJRバス(航空博物館行)「さくらの山」下車。または京成成田駅東口よりコミュニティバス(津富浦ルート)「さくらの山」下車。

市では、なりた景観資産にふさわしい場所を募集しています。誰もが安全に立ち入ることができ、素晴らしい景観を望める場所がありましたら、ぜひ推薦してください。くわしくは都市計画課(☎20-1560)へ。

編集後記

この号の表紙は、公民館で行われた教室での一場面。取材で訪れると毎回、参加者の皆さんの楽しそうな笑顔や真剣なまなざしに出会えます。いずれも、被写体としては打ってつけ。市民の皆さんの生き生きとした表情は、広報なりたの紙面を構成する上で欠かせない要素です。公民館では、今年度もたくさんの方の教室を予定しています。内容や対象は多岐にわたり、あなたの興味を引くものがきっとあるはず。ぜひ参加してみてください。

平成28年5月15日号 No.1315

成田市のホームページ

<http://www.city.narita.chiba.jp>

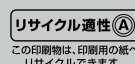

広報なりたは、グリーン購入法に基づく基本方針の判断基準を満たす用紙、誰にでも読みやすいUD(ユニバーサルデザイン)フォントを使用しています。