

NARITA



広報なりた No.1294

July 2015 7月1日号



待ちに待ったプール開き

6月に入り市内の小中学校でプールの授業が始まりました。子どもたちは、水しぶきと歓声を上げて、久々の水の感触を楽しんでいました。(6月4日・加良部小学校で)

主な内容

成田市御案内人任命式	2
夏休みのイベント	7
市職員の募集	20

十一代目市川海老蔵さん

成田市御案内人任命式

市では、成田山開基1070年祭記念行事や結婚奉告で本市を訪れるなど、市民にもなじみの深い市川海老蔵さんを「成田市御案内人」に任命し、成田の魅力を発信してもらうことになりました。この度、成田市御案内人任命式を開催しますので観覧者を募集します。



歌舞伎十八番の一つ「鳴神」を披露する市川海老蔵さん(松竹株式会社提供)

日時 7月29日(水) 午前11時10分
～11時30分(開場は午前10時30分)

会場 市役所駐車場特設ステージ
(雨天の場合は市役所6階大会議室)



内容 任命証書授与、市川海老蔵さんあいさつなど

定員 晴天時・雨天時に観覧が可能な指定券と、晴天時のみ観覧が可能な自由券があり、定員は指定券300人・自由券700人です。応募者多数は抽選で、券の選択はできません

スカイタウンギャラリー特別企画 市川海老蔵展

日時 7月29日(水)～31日(金) 午前9時～午後7時

会場 スカイタウンギャラリー

内容 市川海老蔵さんが歌舞伎舞踊「連獅子」や「勸進帳」で使用した衣装などの展示

入場料 無料

※くわしくは生涯学習課(☎20-1583)へ。

入場料 無料
申し込み方法 7月13日(月)(当日消印有効)までに、往復はがき(1枚2人まで。複数の応募は不可)に代表者の住所・氏名・年齢・電話番号、入場希望人数を書いて観光プロモーション課「成田市御案内人任命式係」(〒286・8585 花崎町760)へ。7月中旬に結果を通知します

会場へは公共交通機関で
任命式に来場する人は、来庁者駐車場を利用できませんので、公共交通機関で来てください。
※くわしくは観光プロモーション課(☎20・1540 ホームページ <http://www.city.narita.chiba.jp/sisei/sosiki/kanko/index0001.html>)へ。

こしも熱い夏がやってくる

成田祇園祭が7月10日(金)～12日(日)の3日間にわたり、成田山新勝寺や表参道を中心に開催されます。



仲町の坂を駆け上がる仲之町の山車

主な行事

○10日(金)：大本堂前総踊り

午後1時30分に新勝寺大本堂前に御輿と山車・屋台が勢ぞろいし、法楽を受けた後、御輿が上がり、お囃子と踊りの競演が行われます。御輿が街中に繰り出すと、山車・屋台が各町内を午後10時まで曳き廻されます。

○11日(土)：駅前総踊り

午前9時に花崎町の権現山を出発する御輿を出迎えて、JR成田駅東口駅前広場でお囃子と踊りの競演が行われます。この日も山車・屋台が午後10時まで各町内を曳き廻されます。

○12日(日)：総引き

午前10時から午後10時30分まで、山車・屋台が曳き廻されます。午後1時ごろから、仲町の坂を駆け上がる「総引き」が行われ、午後4時には、新勝寺大本堂前に御輿

と山車・屋台が勢ぞろいします。御輿還御式後、お囃子と踊りの競演が行われます。

※くわしくは成田市観光協会(☎22・2102)または成田観光館(☎24・3232)へ。

写真コンテストの作品募集

題材Ⅱ成田祇園祭期間中(7月10日～12日)の御輿、山車・屋台のスタンナップなど祭りの風習

サイズⅡカラープリント四つ切り判以上ワイド四つ切り判以下(インクジェットプリントはA4判以上B4判以下)

応募期限Ⅱ8月5日(水)(必着)

応募規定Ⅱ市内の公共施設などにある「平成27年度成田祇園祭写真コンテスト」チラシまたは市ホームページ(<http://www.city-narita.chiba.jp/kanko/saijiki/cal-gionsai.html>)をご覧ください

※くわしくは観光プロモーション課(☎20・1540)へ。

交通規制

交通規制区間ⅡJR成田駅～薬師堂～鍋店角～信徒会館～薬師堂～幸町三差路

日時

○10日(金)：正午～午後10時30分

○11日(土)：午前9時～午後10時30分

○12日(日)：午前10時～午後11時30分

表参道周辺では、規制時間・規制区間以外にも山車・屋台の運行が行われています。車は迂回するなど、皆さんのご協力をお願いします。

※くわしくは成田警察署(☎27・0110)へ

美化運動に伴う交通規制

成田祇園祭実行委員会では、美化活動の一環としてJR成田駅東口駅前広場付近の歩行者通路でゴミ拾いや水まきをします。清掃を行う際は通路を規制します。

日時Ⅱ10日(金)～12日(日) 午後9時から12日は午後10時から

※くわしくは成田市観光協会(☎22・2102)へ。

一緒に遊ぼう触れ合おう

赤ちゃんから高校生、保護者まで、世代を越えて多くの人たちが集まる子ども館。これから夏休みにかけて、イベントが盛りだくさんです。皆さん、遊びに来ませんか。



スタッフが作るバルーンアートに興味津々

子ども館は、ことし開館10周年。

平成17年のオープン以来、子どもの居場所や子育て中の人の情報交換の場を提供しています。

開館時間 午前9時～午後7時
(なかよしひろばは、午後4時30分まで)

休館日 11月曜日、第3日曜日、祝日、年末年始

ふれあいひろばと なかよしひろば

館内は、主に小学生～高校生が利用できる「ふれあいひろば」と乳幼児と保護者が利用できる「なかよしひろば」で構成されています。

ふれあいひろばでは、トランプやボードゲーム、けん玉、竹馬、卓球などが楽しめるほか、学習室で勉強ができます。

休日や夏休みなどには、親子で参加できる教室や子どもたちが協

力して運営するイベントなど、1年を通してさまざまな行事が開催されます。

なかよしひろばでは、ままごとセット、絵本、ボールプール、手作りおもちゃなどが備えられたスペースで、乳幼児と保護者が自由に遊べます。また、保護者同士が交流したり、情報交換したりすることもできます。

ほかにも、親子で人形劇や工作などを楽しむ「親子で遊ぼう会」、「身体測定」、絵本の読み聞かせを行う「おはなし会」、子育てサポーターに育児の相談ができる「子育てひろば」が行われます。

行事の開催日は毎月1日号の「広報なりた」でお知らせいたします。皆さん気軽に参加してください。

なかよしひろばは、三里塚コミュニティセンター、もりんぴあこつづでも開設されています。

みんなで楽しもう 夏のイベント

子ども館では、この夏も下表の通りイベントを開催します。まだ行ったことがないという人は、この機会にぜひ遊びに来てください。

※くわしくは子育て支援課(☎20・15338)へ。

夏の子ども館のイベント

日時	イベント	対象	参加費	申込日
7月12日(日)	虫よけTシャツを作ろう	小中学生	250円	7月1日(火)
7月23日(木)	世界にひとつの手づくり風鈴	小学生	150円	7月16日(木)
7月30日(木)	夏休みの宿題をしよう(書道)	小学3～6年生	無料	7月15日(水)
8月6日(木)	科学館に行こう	小学生	160円	7月21日(火)
8月20日(木)	貯金箱をつくろう	小学生	250円	7月18日(土)

時間＝午前10時～正午(「科学館に行こう」は午前8時45分～午後4時)

定員＝「科学館に行こう」は40人(初めての人を優先に抽選)、それ以外は各20人(先着順)

申込方法＝「科学館に行こう」は申込日の午前10時～午後6時に、それ以外は申込日の午前10時から子ども館(☎20-6300)へ

※「科学館に行こう」は8月2日(日)に事前交流会を行います。くわしくは同館へ。

納付方法を確認しましょう

75歳以上の人と一定の障がいがあると認定された65歳以上の人が加入する後期高齢者医療制度。今回は、保険料の納付方法や保険証の更新についてお知らせします。

保険料の納付方法

納付方法は年金の受給額や資格の取得時期などにより、「納付書または口座振替による納付」と「年金からの引き落とし」に分かれます(下表)。納付書または口座振替で納付する人には7月15日(水)に、年金からの引き落としで納付する人には7月22日(水)に保険料額決定通知書を発送します。



き落としが停止された人は、7月9月は納付書または口座振替による納付となります。

通知が届いたら、自分がいずれの納付方法に当てはまるのか確認してください。

年金からの引き落としを口座振替に変更

年金からの引き落としで納付している人で、口座振替による納付を希望する人は、7月31日(金)までに保険年金課(市役所1階)で納付方法変更の申し出と金融機関で口座振替の手続きをしてください。

10月の年金から引き落としが停止され、口座振替による納付に変更となります(これまでの納付状況などから、変更が認められない場合があります)。

納付が困難なときは相談を

後期高齢者医療保険料は、高齢者の医療を支えるため、所得に応じた公平な負担になっています。突然の収入の減少や病気などに

よって納付が困難になったときは、納付方法について相談してください。

保険証を一齐に更新

保険証を8月1日(土)に更新します。新しい保険証は7月10日(金)に簡易書留で発送されます。配達までに10日程度かかる場合があります。

配達時に不在の場合は、7月26日(日)まで郵便局に一時保管されます。27日(月)以降は保険年金課で保管しますので受け取りに来てください。

現在持っている保険証は、有効期限が過ぎてから、個人情報に注意して廃棄するか、次の施設に設置された保険証回収箱へ返却してください。

保険証回収箱設置施設

Ⅱ 保険年金課・下総・大栄支所・市民課赤坂・遠山分室、健康増進課(保健福祉館)

窓口での負担割合

医療機関の窓口では、医療費の1割を負担することになっていますが、一定以上の所得がある人は3割負担になります。この負担割合は前年中の所得により毎年8月1日に見直します。

市・県民税の課税所得が14.5万円以上の場合、医療機関窓口で

の医療費負担が3割となります。ただし、次のどちらかに当てはまる人は、申請により1割負担になります。対象と見込まれる人には申請書を送付しますので、手続きをしてください。

○ 同じ世帯の被保険者の収入額の合計が520万円(同じ世帯で、被保険者が1人の場合は383万円)に満たない人

○ 年収383万円以上の被保険者で、同じ世帯の70歳以上の人を含めた収入額の合計が520万円に満たない人

※くわしくは**保険年金課(☎20・1547)へ**。

平成27年度の保険料の納付方法

対象	納付方法
平成27年2月支給時の年金から引き落としで納付していた人	年金からの引き落としによる納付
平成26年9月までに年齢到達や転入などにより、新たに資格を取得し、年金から引き落とされる要件を満たす人	
年度の途中で、保険料の減額や変更などにより、年金からの引き落としが停止された人	○7~9月は、納付書または口座振替による納付 ○10月からは年金からの引き落としによる納付
平成27年5月までに年齢到達などにより、新たに資格を取得し、年金から引かれる要件を満たす人	
納付書または口座振替により納付していた人(年金から引き落とされる要件を満たさない人)	納付書または口座振替による納付
平成27年6月以降に年齢到達などにより、新たに資格を取得した人	

*年金から引き落とされる要件は、年金受給額が年間18万円以上で、介護保険料と後期高齢者医療保険料の合計が年金額の2分の1を超えない場合です

親子そば打ち教室

期日=8月23日(日)
時間=午後2時~5時の間の1時間
会場=成田公民館
対象=小学生と保護者
定員=15組30人(応募者多数は抽選)
参加費(1組当たり)=1,500円(材料費)
申込方法=7月28日(火)(必着)までに、はがきまたはEメールで住所・氏名(フリガナ)・電話番号・学校名・学年・教室名を中央公民館(〒286-0017 赤坂1-1-3 Eメールkominkan@city.narita.chiba.jp)へ
※くわしくは同館(☎27-5911、第1月曜日・祝日・7月21日(火)は休館)へ。



親子で協力して切ります

親子で学ぶ 消費者移動教室

日時=7月28日(火) 午前8時30分~午後4時30分
行き先=がすてなーに ガスの科学館・虹の下水道館(東京都江東区) (市役所からバスで移動)
内容=日々の暮らしを支えるガスや下水道について学ぶ
対象=小学3~6年生と保護者
定員=40人(応募者多数は抽選)
持ち物=昼食・飲み物
※参加費は無料です。申し込みは7月10日(金)までに商工課(☎20-1622)へ。

トールペインティング教室

日時=8月28日(金) 午前10時~午後3時
会場=豊住公民館
内容=アクリル絵の具で小物に絵を描く
対象=小学生
定員=20人(応募者多数は抽選)
参加費=1,200円程度(教材費)
※申し込みは8月4日(火)までに豊住公民館(☎37-1003、月曜日・祝日・7月21日(火)は休館)へ。

公津の杜の なつやすみおはなしかい

日時=7月30日(木) 午前10時30分~11時10分
会場=もりんぴあこうづ2階会議室A
内容=絵本「よかったねネッドくん」、おはなし「おおかみと七ひきのこやぎ」、パネルシアターなど
対象=4歳~小学生(親子での参加も可)
定員と参加費=40人(先着順)・無料
※参加を希望する人は当日直接会場へ。くわしくは市立図書館公津の杜分館(☎27-7100)へ。

親子工作教室

日時=8月1日(土) 午前10時~11時30分
会場=久住公民館
内容=粘土で貯金箱を作り、ビーズなどで飾り付ける
対象=小学生と保護者(4年生以上は1人で参加可)
定員=20組40人(応募者多数は抽選)
参加費(1組当たり)=1,000円(材料費)
持ち物=絵の具セット・タオル
申込方法=7月17日(金)(必着)までに、はがきまたはEメールで住所・氏名(フリガナ)・電話番号・学校名・学年・教室名を中央公民館(〒286-0017 赤坂1-1-3 Eメールkominkan@city.narita.chiba.jp)へ
※くわしくは同館(☎27-5911、第1月曜日・祝日・7月21日(火)は休館)へ。

親子科学実験教室

日時=8月1日(土) 午後1時~4時
会場=中央公民館
内容=[パチンコ玉ロケット]の製作を通して、磁石の特性を学ぶ
対象=小学生と保護者
定員=30組60人(応募者多数は抽選)
参加費(1組当たり)=500円(材料費)
申込方法=7月15日(水)(必着)までに、はがきまたはEメールで住所・氏名(フリガナ)・電話番号・学校名・学年・教室名を中央公民館(〒286-0017 赤坂1-1-3 Eメールkominkan@city.narita.chiba.jp)へ
※くわしくは同館(☎27-5911、第1月曜日・祝日・7月21日(火)は休館)へ。

子ども ピンホールカメラ作り教室

日時=8月4日(火)・5日(水) 午前10時~午後3時
会場=市立図書館2階視聴覚製作室
内容=ピンホールカメラを製作し、撮影と現像を行うことで、カメラの原理を学ぶ
対象=小学生(3年生以下は保護者同伴)
定員=各15人(先着順)
参加費=500円(材料費)
持ち物=昼食・飲み物・鉛筆・はさみ・セロハンテープ・ストップウォッチ(秒針付きの時計でも可)・エプロン
※申し込みは7月17日(金)までの午前9時30分~午後5時15分に視聴覚サービスセンター(☎27-2533)へ。



撮影は時間を計りながら

親子茶道体験教室

日時=8月8日(土) 午前9時30分~11時30分
会場=遠山公民館
内容=茶道を通して礼儀・作法の大切さを知るとともに、おもてなしの心を学ぶ
対象=小学生と保護者(4年生以上は1人で参加可)
定員=15組(応募者多数は抽選)
参加費(1人当たり)=400円(お茶・お菓子代)
持ち物=ハンカチ・ポケットティッシュ・白い靴下
申込方法=7月22日(水)(必着)までに、はがきまたはEメールで住所・氏名(フリガナ)・電話番号・学校名・学年・教室名を中央公民館(〒286-0017 赤坂1-1-3 Eメールkominkan@city.narita.chiba.jp)へ
※くわしくは午前9時~午後5時に同館(☎27-5911、第1月曜日・祝日・7月21日(火)は休館)へ。

さあ、夏休みだ!

ワクワク、ドキドキの イベントがいっぱい

夏休み中、公民館や市内の施設などでさまざまな催しが開催されます。
家族や友達と参加して、楽しい思い出をつくりませんか。

親子市内施設見学会

日時=8月4日(火) 午前9時集合(午後3時30分解散)
集合場所=市役所3階第二応接室
行き先=市議会議場、鉄建建設建設技術総合センター、日本自動車大学校
対象=市内在住の小学生と親
定員=36人(初めての人を優先に抽選)
参加費=無料(昼食は各自で用意)
申込方法=7月8日(水)当日消印有効)までに、はがき・FAX・Eメールのいずれかで住所・氏名(フリガナ)・生年月日・電話番号を広報課(〒286-8585 花崎町760 FAX24-1006 Eメール koho@city.narita.chiba.jp)へ
※くわしくは同課(☎20-1503)へ。



カスタムカーへ乗車

小学生のための 認知症サポーター養成講座

日時=8月5日(水) 午後1時30分~3時30分
会場=保健福祉館会議室1・2
内容=認知症の人やその家族を温かく見守り、支えることの大切さを学ぶ
対象=小学5・6年生と保護者
定員=20組40人(先着順)
参加費=無料
※申し込みは7月21日(火)までに高齢者福祉課(☎20-1537)へ。

ボランティアスクール

日時=7月22日(水) 午後1時30分~3時
会場=保健福祉館多目的ホール
内容=日本介助犬協会のスタッフの話を聞いたり、映像を見たりして、介助犬と障がいのある人の生活について学ぶ。訓練犬やPR犬のデモンストレーションを見る
対象=市内在住の小学生(親子での参加も可)
定員=50人(先着順)
参加費=無料
※申し込みは7月15日(水)までにボランティアセンター(☎27-8010)へ。

空港わくわく探検隊

日時=8月25日(火) 午前8時40分~午後3時30分
集合場所=中央公民館
内容=成田空港内の施設、滑走路、旅客ターミナル、麻薬探検犬訓練センターなどを探検する(旅客ターミナルは自由見学で、その際に各自で昼食を取ります)
対象=小学4~6年生と保護者
定員=20組40人(応募者多数は抽選)
参加費=無料(昼食代は自己負担)
持ち物=飲み物
申込方法=7月28日(火)(必着)までに、はがきまたはEメールで住所・氏名(フリガナ)・性別・生年月日・電話番号・学校名・学年・教室名を中央公民館(〒286-0017 赤坂1-1-3 Eメール kominkan@city.narita.chiba.jp)へ
※くわしくは午前9時~午後5時に同館(☎27-5911、第1月曜日・祝日・7月21日(火)は休館)へ。

親子リサイクル教室

日時=7月25日(土) 午後1時~4時
会場=リサイクルプラザ2階学習室
内容=廃食用油からせっけんを作る
対象=小学生と親
定員=10組(先着順)
参加費=無料
持ち物=エプロン・マスク・軍手・牛乳パック2個
※申し込みは成田富里いずみ清掃工場(☎36-1689、日曜日は休場)へ。

こども絵画教室

日時=7月26日(日)、8月2日(日)・9日(日)(全3回) 午前10時~正午
会場=公津公民館
内容=水彩画の基礎を学び、描く
対象=小学生
定員=15人(応募者多数は抽選)
参加費=100円(材料費)
持ち物=絵の具セット・筆記用具
※申し込みは7月14日(火)までに公津公民館(☎26-9610、月曜日・祝日・7月21日(火)は休館)へ。

科学あそび講座

日時=7月24日(金) ①午前10時~正午②午後2時~4時
会場=市立図書館2階集会室
テーマ=LEDでじっけん!~きれいな光のランプをつくろう
対象=小学2~6年生
定員=各36人(先着順)
参加費=無料
持ち物=鉛筆・はさみ・セロハンテープ
※申し込みは7月3日(金)午前9時30分から市立図書館(☎27-2000)へ。

「二人一人が輝きチームに勝利を」……玉造中学校サッカー部



玉造中学校サッカー部は3年生13人、2年生12人、1年生13人の計38人で活動しています。小学生の頃からスポーツ少年団などで、一緒にプレーをしていた仲間が多いこともあり、学年を超えて仲が良いです。

練習は実戦を想定し、ボールを取られないようにトラップしたりドリブルでかわしたり、狙ったところにシュートが打てるようにしています。先生のアドバイスや仲間の上質なプレーが上達を後押ししてくれます。1つ1つの技術を個人がしっかり身に付けて、思い通りにボールをコントロールできると自信につながり、さらに練習に力が入ります。

フォーメーションは試合形式の練習で確認します。周りの状況を良く見て、守備から攻撃、攻撃から守備へと瞬時に変わる展開の中で、「ディフェンスライン上げる」「逆サイド逆サイド」など大きな声で意思を伝え合ってチームワークを高めます。

試合では、個人技やチームプレーを生かし、守りに徹するだけでなく、積極的に相手のボールを奪いに行き攻撃につなげます。攻撃ではドリブルやパスで相手を突破してゴールに迫ります。

目標は、印旛都市の総体で優勝し、県大会へ出場することです。一人一人の技能を磨きながら、みんなでチームを盛り上げてゴールを決めます。



ゆうと
岡田 宙大部長(3年生)

3年生が率先して楽しい雰囲気づくりをしています。



ボールにタイミングを合わせてヘディング



一対一は負けない

「ハワイアン音楽に合わせて楽しく」

Hui Nanea

わたしたち「Hui Nanea」は、毎月第2〜4木曜日に公津公民館でフラダンスを楽しんでいるサークルです。

3年前にリーダーの呼び掛けで先生とメンバーが集まり結成されました。先生は、ハワイの人からフラダンスを学んでいて、本場の振り付けを教えてくださいました。振り付けの意味やハワイの文化・歴史なども教えてくださいましたので、理解が深まり、楽しく覚えることができます。

フラダンスには、古典フラ「カヒコ」と、現代フラ「アウアナ」の大きく分けて2種類あります。練習では、2種類をCDや先生のハワイ楽器の演奏に合わせて順番に踊ります。年間に4・5曲覚え、今ではレパートリーが10曲以上。自宅でも練習する熱心なメンバーもいます。

先生の振り付けを指先の細かい動きまでまね



手の動きで波を表現

することが上達するコツだと思えます。また、自然や家族、土地への思いなどが込められた曲を一つの物語としてとらえ、振り付けの意味を考えながら踊ると、振り付けを忘れず



おそろいの衣装を着て

に一曲を踊り切ることができます。

わたしたちは、公津しだれ桜ふれあいまつりやもりんぴあフェスティバルなどのイベントや、老人ホームの訪問で、練習の成果を披露します。見ている人に「上手」「すてきね」と言ってもらえる時が一番やりがいを感じます。

サークルの名前である「Hui Nanea」はハワイ語で「みんなでリラックスして楽しむ」という意味です。皆さんもゆったりとしたハワイアン音楽に合わせてダンスを踊ってみませんか。



忍田 結栞ちゃん(5歳・左)中台 龍星くん(2歳)

歌やダンスが大好きな姉♥それをまねして楽しむ弟♪二人とも、元気いっぱいです。



矢部 混翔くん(5歳・右)美郷台 由希菜ちゃん(3歳・左) 晃絆くん(1歳・中央)

初節句！お兄ちゃんお姉ちゃんにかわいがられて、すくすくと成長しています。



長谷川 桜花ちゃん(5歳・右)囲護台 瑛史くん(3歳・左) 恭司くん(5カ月・中央)

新たに家族が増えて、毎日赤ちゃんにべったりな、お兄ちゃんお姉ちゃん♥



青山に整備された下総インターチェンジ

北関東から成田へアクセス向上

圏央道開通

首都圏中央連絡自動車道(圏央道)の神崎インターチェンジ～大栄ジャンクション間が6月7日午後5時に開通し、東関東自動車道と常磐自動車道が圏央道で結ばれました。開通前には、下総インターチェンジで地元関係車両による通り初めパレードなどの開通セレモニーや、旧小御門小学校体育館で開通式典が行われました。圏央道の開通によって物流の効率化や人の交流が盛んになり、地域経済が活性化することが期待されます。



開通を記念して通り初めパレード



絶対突破してやる

試合終了まで全力プレー

スポーツ少年団ラグビー交流大会

成田市・佐倉市・八千代市・印西市・匝瑳市・銚子市から小学生のチームが参加し「成田市近隣スポーツ少年団ラグビー交流大会」が6月7日、中台運動公園球技場で開催されました。12歳以下と10歳以下の部に分かれて行われた今大会。選手たちは暑い日差しの中、試合終了の瞬間まで必死にボールを追い掛け、勝利を目指しました。

長年の功績をたたえ

市民憲章推進協議会感謝状贈呈式

より良いまちづくりの指針である市民憲章。その5カ条の理念に基づき、ボランティア活動・環境・福祉・教育などの分野で長年活動してきた6個人・8団体に6月1日、市民憲章推進協議会会長から感謝状が贈呈されました。受賞者は次の通りです。(順不同・敬称略)

- 内海五郎 ○内山良一 ○鈴木郁夫
- 平野實 ○荒居正夫 ○大木敏夫
- 橋賀台1丁目ちょこっとボランティア隊
- 成田市農業協同組合女性部 ○並野花会
- 並木町一区 ○飯若連 ○高陽クラブ
- 箏・三絃 清翔会
- 公津地区青少年健全育成協議会



受賞者の皆さん



あと少し、がんばれ

自己新記録を目指して

大栄B&G海洋センター水泳記録会

市内の小中学生に自分の実力を知って、さらにレベルアップしてもらおうと、「水泳記録会」が6月7日、大栄B&G海洋センター・プールで開催されました。背泳ぎ・平泳ぎ・バタフライ・自由形・個人メドレーなど各種目にエントリーしたのは81人。家族や仲間の声援を受けながら、水しぶきを上げて記録の更新に挑んでいました。

美郷台周辺を探検

成田ウォークラリー大会

美郷台小学校をスタート・ゴールに、「成田ウォークラリー大会」が6月13日に行われました。浅間近隣公園、押畑街区公園などを通るコースは全長約4.5キロメートル。家族や友人2～5人でチームを組んだ参加者たちは、約90分かけて歩きました。6カ所に設けられたチェックポイントでは、「この周辺は古代に何と呼ばれていたでしょう」「砂場からカプセルを1つ選んで持ってきて」などの問題や課題をこなしました。また、5カ所につるされた紙に書かれている文字を組み合わせて言葉を作る指令も出されるなど、頭と体を存分に使って楽しみました。



つるされた紙を発見



会話と笑顔は絶えることなく



大本堂を参詣する人たち



広大なアジサイ園を散策

古刹を彩る7,000株

宗吾霊堂紫陽花まつり

梅雨の時期に約7,000株のアジサイを楽しんでもらおうと「宗吾霊堂紫陽花まつり」が6月7日～28日に開催されました。期間中の日曜日は箏・尺八や二胡の演奏会、お茶会、農産物の直売などのイベントが行われました。

訪れた人は、境内の奥に広がるガクアジサイや柏葉アジサイなどが植えられたアジサイ園を散策。梅雨空に映えるアジサイの姿を写真に収めたり、優雅な楽器の音色に耳を傾けたりと、思い思いに過ごしていました。

暮らしのお知らせ

水稻の薬剤散布

7月17日～25日に実施

市内各地区の植物防疫協会では、水稻をイモチ病・紋枯病などの病虫害から守り、良質な米を作るため、ラジコンヘリコプターによる薬剤散布を行います。

対象地区と期日

- 大栄地区：7月17日(金)・18日(土)
 - 下総地区：7月21日(火)・23日(木)
 - 豊住・久住地区：7月23日(木)
 - 公津・八生地区：7月24日(金)
 - 中郷・遠山地区：7月25日(土)
- 作業予定時間は午前5時～11時ごろです。雨天や強風の場合は順延します。薬剤散布による被害の防止には極力配慮しますが、次のことに注意してください。
- 散布時間は、通勤・通学時間帯と重なるため、区域内の水田周辺の通行などをなるべく避ける
 - 洗濯物や寝具などは屋外に干さないようにし、小動物を入れておくなどにかバーを掛ける
 - 薬剤がかかったときは水で洗い

落とす。心配なときは農政課、北総農業共済組合へ相談する。

緊急時は成田赤十字病院(☎22・2311)、神崎クリニック(☎0478・72・3117)へ連絡してください

※くわしくは農政課(☎20・1541)、北総農業共済組合(☎043・481・6911)へ。

空き地の管理

早めに草刈りを

空き地の雑草を伸びたままにし



ておくと、ごみの捨て場所にされたり、害虫類の発生原因となったリして、周囲に大変迷惑が掛かります。空き地の所有者は、早めに草を刈るなど、土地の管理に努めてください。

市では、草刈機を無料(刈刃と燃料は自己負担)で貸し出していますので利用してください。

※くわしくは環境対策課(☎20・1532)へ。

下水道の使用人数の変更

井戸水利用者は必ず手続きを

井戸水を利用している世帯の上水道使用水量は、1人当たり1か月に7立方メートル使用したものと計算します。水道水と井戸水を併用の場合は、上水道の使用水量に井戸水分として1人当たり1か月に3・5立方メートルを加えます。

転居などにより使用人数に変更がある場合は、下水道課に連絡し、変更手続きをしてください。

※くわしくは同課(☎20・1553)へ。

井戸の衛生管理

定期的に水質検査を

井戸水は、井戸の管理が不十分だと、汚染される恐れがあります。井戸の衛生管理は、設置者の責任となりますので、次のことに気を付けて、適正な管理に努めてください。

- 井戸やその周辺は、定期的に掃除や点検を行って清潔に保つ
 - 井戸やその周辺に、人や動物が入れないようにする
 - 定期的に水質検査を受ける
 - 井戸を新たに設置したときも水質検査を行い、安全を確認してから使用する
- ※くわしくは環境衛生課(☎20・1531)へ。

市内の放射線量測定結果

国の目標値は0.23マイクロシーベルト/時です。

単位：マイクロシーベルト/時

施設名	測定日	測定の高さ 1m	測定の高さ 0.5m	測定の高さ 0.05m
市役所(花崎町)	6月1日	0.08	0.09	0.08
	6月8日	0.08	0.08	0.07
	6月15日	0.08	0.08	0.11
下総支所(猿山)	6月1日	0.10	0.11	0.10
	6月8日	0.09	0.10	0.10
	6月15日	0.10	0.10	0.10
大栄支所(松子)	6月1日	0.07	0.07	0.07
	6月8日	0.07	0.07	0.07
大清水大気測定局 (遠山中敷地内)	6月1日	0.08	0.09	0.08
	6月8日	0.07	0.09	0.07
	6月15日	0.08	0.08	0.08
幡谷大気測定局 (久住体育館隣)	6月1日	0.08	0.09	0.08
	6月8日	0.07	0.08	0.07
	6月15日	0.07	0.08	0.07

※各施設の測定結果は、市ホームページ(<http://www.city.narita.chiba.jp/sisei/sosiki/koho/110311.html>)に掲載しています。くわしくは環境対策課(☎20-1532)へ。

市長日誌

6月1日～15日

1日	成田＝香港就航式典 成田空港圏自治体連絡協議会 勉強会 市民憲章推進協議会総会・感謝状贈呈式
2日	防火協会総会表彰式・祝賀会
3日	民生委員児童委員協議会総会 農政懇談会
4日	歯と口の健康週間表彰式 観光協会総会
5日	子ども茶論(川上小学校)
6日	豊住地区敬老会 NARITAみらい☆デザイン会議
7日	首都圏中央連絡自動車道(神崎IC～大栄JCT)開通式
9日	世界少年野球大会千葉大会記者発表
10日	議会運営委員会 定例記者会見
11日	東京圏国家戦略特別区域会議 成田市分科会
12日	成田＝ヒューズトン線就航セミナー 6月定例会議会開会(～7月1日)
13日	区長会研修会
15日	東京圏国家戦略特別区域会議



みらい☆デザイン会議であいさつ(6日)

国民健康保険証の一斉更新 簡易書留で郵送します

国民健康保険の保険証を、8月1日に一斉更新します。新しい保険証は、7月中に簡易書留で郵送されます。配達時に不在の場合は、7月26日(日)まで郵便局に一時保管されますので「郵便物お預かりのお知らせ」に書かれている連絡先へ問い合わせてください。7月27日(月)以降は保険年金課(市役所1階)で受け取ってください。

有効期限が異なる場合も

保険証の有効期限は最長で平成28年7月31日ですが、同じ世帯でも有効期限が異なる場合がありますので注意してください。

有効期限の過ぎた保険証は

現在持っている保険証は、有効期限が過ぎてから、個人情報に注

意して破棄するか、次の施設に設置された保険証回収箱へ返却してください。

保険証回収箱設置施設 保険年金課、下総・大栄支所、市民課赤坂・遠山分室、健康増進課(保

健福祉館)
※くわしくは保険年金課(☎20・1526)へ。

1526)へ。

医療費通知

不要な人は
10日までに連絡を

市では、7月下旬に国民健康保険に加入している世帯主に、医療費通知を送付します。

これは、平成27年2～4月に国民健康保険で受診した医療費の総額と、保険者である市が負担した額をお知らせするものです。

通知を希望しない人は、7月10

日(金)までに、保険年金課(☎20・1526)へ連絡してください。すでに送付を希望しない旨の連絡をしている人は必要ありません。

※くわしくは同課へ。

植物などの持ち出し規制

病害虫のまん延を防止

沖縄・奄美・トカラ・小笠原諸島では、サツマイモなどに被害を与える病害虫が発生しています。

病害虫のまん延を防止するために、一部の植物は、これらの地域からの持ち出しが法律で禁止または制限されています。

対象植物 Ⅱ サツマイモ・アサガ

オ・カンキツ類の苗木など

※くわしくは横浜植物防疫所千葉出張所(☎043・242・8401)へ。

労働保険料の年度更新

申告・納付期限は
7月10日

労働保険料の年度更新は、平成26年度の概算保険料を確定保険料として申告・精算して、平成27年度の概算保険料の申告・納付を同時に行うことをいいます。

申告・納付は、各労働基準監督署、最寄りの金融機関を通じて早めに手続きしてください。保険料の申告を電子申請、納付を口座振替にすることも可能です。

申告・納付期限 Ⅱ 7月10日(金)

※くわしくは千葉労働局労働保険徴収課(☎043・221・4317)へ。

市内の農産物などの放射性物質検査の結果

5・6月に検査した農産物は、放射性物質が基準値以下でした。

県の精密検査の結果

単位：ベクレル/kg

品目	採取日	放射性セシウム134	放射性セシウム137	放射性セシウム134と137の合計*1
ニンジン	5月26日	検出せず*(4.4未満)	検出せず(5.7未満)	検出せず

市の簡易検査の結果

単位：ベクレル/kg

品目	採取日	放射性セシウム134	放射性セシウム137	放射性セシウム134と137の合計
キャベツ	6月 3日	検出せず(8.25未満)	検出せず(7.34未満)	検出せず
小麦	6月 4日	検出せず(9.73未満)	検出せず(8.82未満)	検出せず
ブルーベリー	6月15日	検出せず(7.86未満)	検出せず(7.03未満)	検出せず

*1 放射性セシウムの合計は、セシウム134とセシウム137を合算して有効数字2桁に四捨五入したもの

*2 「検出せず」とは、検出限界値未満であることを示す。検体の測定時における検出限界値はかっこ内の数字

基準値 ○一般食品…放射性セシウム 100ベクレル/kg

※過去に行った検査の結果は、市ホームページ(<http://www.city.narita.chiba.jp/sisei/sosiki/nosei/index0003.html>)に掲載しています。くわしくは農政課(☎20-1541)へ。

**小中学校の通学
指定学校変更・
区域外就学**

市立小中学校の通学区域(学区)は、住所地で定められていて、自由に学校を選択することはできません。

ただし、事情があつて学区以外の学校へ通学を希望する場合には、保護者の申し出により指定学校変更や区域外就学が認められることがあります。(左表参照)

指定学校変更・区域外就学の要件

理由・事例	指定学校変更	区域外就学
地理的条件や通学路の安全を確保する場合	○	—
小学校への通学距離がおおむね1.5km以上で、より近い小学校への通学を希望する場合	○	—
中学校への通学距離がおおむね2.0km以上で、より近い中学校への通学を希望する場合(注1)	○	—
下校後の小学生を祖父母などが養育する場合	○	○
児童ホームに通う場合	○	—
住宅の建て替え・購入などによる場合	○	○
家庭の事情により住民票の異動が困難である場合	○	○
日本語指導などの支援を必要とする場合	○	—
児童・生徒の身体的理由による場合	○	○
特別支援学級就学に伴う場合	○	—
いじめなどにより心身の安全が脅かされるような場合	○	○
小中学校へ入学後の市内転居で、転居前の学校への通学を希望する場合	○	—
小中学校へ入学後の市外転居で、一時的に転居前の学校への通学を希望する場合	—	○
指定学校変更を承諾された児童が、変更後の小学校の学区の児童が進学する中学校への通学を希望する場合	○	—
兄弟姉妹の指定学校変更に伴う場合	○	—
指定学校に希望する部活動がないため、該当する部活動がある最寄りの中学校への通学を希望する場合(注1)(注2)	○	—

(注1)成田中では、教室が不足するため、この要件での変更はできません
(注2)市立中学校に新たに入学・転校する児童・生徒が対象となります

指定学校変更：市内に住む児童・生徒に対して、学区以外の市立小中学校への通学を認める

区域外就学：市外に住む児童・生徒に対して、市立小中学校への通学を認める

新1年生の指定学校変更

来年度、小中学校へ入学する新1年生で指定学校変更を希望する人は、学務課(市役所5階)へ申し出てください。受付開始日は次の通りです。

○小学校：8月下旬に送付する就

学時健康診断の通知が届いた日

○中学校：8月3日(月)

部活動を理由とした指定学校変更

指定学校に希望する部活動がないため、該当する最寄りの中学校への通学を希望する人は、9月15日(火)~10月30日(金)に申し出てください。11月の指定した日に親子で部活動を参観し、意思確認を行います。入学後に希望した部活動を変更することは認められません。

※くわしくは学務課(☎20・1581)へ。

集水ますの清掃と点検

大雨に備えて

道路には、雨水を処理するため側溝や雨水管が整備されています。集水ますの上に物が置かれていたり、落ち葉やごみで流入口がふさがれていたりすると、敷地や道路の冠水の原因となります。大雨に備えて、集水ますの点検や清掃をお願いします。

※くわしくは道路管理課(☎20・1551)へ。

農地の転用

許可が必要です

農地の転用について、次の場合は許可が必要です。必ず届け出してください。

- 宅地・駐車場・資材置場などに転用する
- 埋め立てなど、一時的に農地以外の用途で使用(一時転用)する

違反者には県と農業委員会が工事の中止、農地への復元などの勧告を行います。

従わない場合は3年以下の懲役または300万円以下(法人の場合)

合は1億円以下)の罰金に処せられますので注意してください。

※くわしくは農業委員会事務局(☎20・1573)へ。

節水

食器洗いは水をためて

夏を迎え、水の使用量が増える季節になりました。一人一人が工夫をして節水を心掛けましょう。

- 洗濯や庭のまき水には、風呂の残り湯を使う
- 洗車はバケツを利用して行う
- 食器洗いは水をためて行う

※くわしくは水道部業務課(☎22・0269)へ。

車両の速度超過

安全運転を心掛けて

車や自転車のスピードの出し過ぎによる交通事故が、多発しています。夕暮れ時や見通しの悪い交差点、通学路など走行するときは、より速度を落として安全運転を心掛けてください。

※くわしくは交通防犯課(☎20・1527)へ。

困りごと・悩みごと相談室

心の健康、
応援します

一人で悩んでいないで相談してみませんか？

相談は無料で秘密は厳守されます。この機会に日ごろ感じている疑問や悩みを解消してみたいはかがですか。



7月の相談日

※12:00～13:00は相談できません。祝日は相談を実施していません。

相談名	期日	時間	場所	問い合わせ先
市民生活相談(離婚・相続・ 相隣関係・金銭貸借など)	月・金曜日	9:00～16:00	市役所2階市民相談室 ※各相談の受け付けは、終了時 間の30分前まで。予約制の相 談は、予約の時間までに来て ください。	市民協働課 ☎20-1507 ※原則として、裁判所で係属 中の事件は相談できません。 法律相談8月分の予約は7 月29日(火)午前8時30分から 受け付けます。
法律相談(予約制)	水曜日	13:00～16:00		
女性のための相談 (DV含む・予約制)	木曜日	10:00～16:00		
外国人相談(英語・中国語・ スペイン語・ポルトガル語)	10日(金)・24日(金)	13:00～16:00		
税務相談	21日(火)	10:00～15:00		
不動産相談	21日(火)	10:00～12:00		
もめごと・なやみごと・ 苦情相談(人権・行政相談)	28日(火)	10:00～15:00		
市民よろず相談	18日(土)	13:00～16:00	保健福祉館	市民よろず相談室 代表 作田義美さん(行政書士) ☎23-3286
税務支援センター(予約制)	8日(水)・22日(水)	10:00～15:00	千葉県税理士会成田支部 (団護台1-1-2成田Uシティホテル1階)	千葉県税理士会成田支部 ☎36-7411
司法書士法律相談	15日(水)	18:00～20:00	保健福祉館	千葉司法書士会佐倉支部 代表 菊地裕文さん ☎28-5562
司法書士による電話相談	月・水曜日	14:00～17:00	電話相談のみ (☎0120-971-438)	千葉司法書士会 ☎043-246-2666
土地家屋調査士登記相談	8日(水)	9:00～12:00	成田法務局	千葉県土地家屋調査士会印旛支部 代表 下条義明さん ☎043-461-9372
木造住宅耐震相談(予約制)	11日(土)	9:00～16:00	市役所5階503会議室	建築住宅課 ☎20-1564
子育て中の人の職業相談	月～金曜日	8:30～17:00	市役所2階マザーズコーナー	ハローワーク成田マザーズ コーナー ☎20-0567
消費生活相談	月～金曜日	9:30～16:30	市役所2階消費生活センター	消費生活センター ☎23-1161
社労士年金相談	水曜日	10:00～15:00	市役所1階相談室	保険年金課 ☎20-1547
交通事故相談(予約制)	7日(火)	10:00～15:00	市役所2階相談室	交通防犯課 ☎20-1527
障がい者相談	月～土曜日	9:00～18:00	保健福祉館	ほっとすまいるセンター ☎27-1106
心配ごと相談	木曜日	13:00～16:00	保健福祉館	社会福祉協議会 ☎27-7755
	10日(金)		下総地域福祉センター	
	17日(金)		保健福祉館大栄分館	
酒害相談	2日(木)	9:00～12:00	保健福祉館	社会福祉協議会 ☎27-7755
くらしと就労相談	月～金曜日	8:30～17:15	商工会館1階	暮らしサポート成田 ☎20-3399
家庭児童相談	月～金曜日	9:00～16:00	市役所2階家庭児童相談室	子育て支援課 ☎20-1538
就学相談(予約制)	月～金曜日	9:00～17:00	教育センター	教育センター ☎20-2922
教育相談(予約制)	火曜日	9:00～16:00	教育センター	教育センター ☎20-2922
教育相談(不登校相談・い じめ相談など)	月～金曜日	9:00～17:00	ふれあいる一む21	ふれあいる一む21 ☎20-1414
教育相談(学校教育全般・ いじめ相談など)	月～金曜日	9:00～17:00	教育指導課(市役所5階)	教育指導課 ☎20-1582
教育相談(家庭教育・青少年教育)	月～金曜日	9:00～17:00	ふれあいる一む21	教育相談室 ☎22-5100
農地・農政相談	1日(水)	8:30～11:30	下総支所農政課分室	農政課 ☎20-1542
		13:30～16:30	大栄支所農政課分室	

暮らしを エコ ニュース

クールシェアで涼しく節電

いよいよ夏本番を迎えます。気温が高くなるにつれ、家庭での電力使用量が増えてきます。夏場はエアコンの使用が特に多く、家庭で使われる電力の半分以上を占めるといわれています。

「クールシェア」とは、涼しい場所をみんなでシェア(共有)し、エアコンの稼働台数を減らすことで、電力使用量を削減することです。特別なことをする必要はなく、「暑いから、涼しい商業施設に買い物に行こう」「暑いから水辺で涼もう」など、普段の何気ない行動も節電につながります。

ただし、節電を意識し過ぎると、熱中症にかかってしまう場合があります。熱中症を防ぐには、「こまめな水分補給」と「暑さを避けること」が大切です。

特に外出する際には、通気性の良い服装や帽子の着用、日

傘の利用を心掛け、こまめに休憩を取るなど、注意を払ってください。

暑さを我慢し過ぎず、暮らしの中にちょっとした工夫を取り入れて、無理なくできる範囲でクールシェアを実践しましょう。

家庭で

家族が別々の部屋でエアコンを使わずに同じ部屋に集まれば、1台のエアコンの使用で済み、節電ができ経済的です。

公共施設で

市立図書館など、涼しく過ごせる公共施設を利用しましょう。夏休み期間中は、公民館をはじめとした公共施設などでさまざまな体験教室(6・7ページ)が開催されるなど、夏ならではの催し物やイベントを行っています。普段利用する機会がない人も、この機会に利用してみたいはいかがでしょうか。

また市では、クールシェアを推進するため、7月15日(水)～9月30日(水)に公共施設の一部を開放します。開放する施設などについては、広報なりた7月15日号でお知らせします。

※くわしくは環境計画課(☎20-1533)へ。

消費生活相談

Q&A

架空請求詐欺の新手口 プリペイドカードを悪用

Q 携帯電話に突然、「アダルトサイト利用料金未納」というメールが届きました。身に覚えがありませんでしたが、慌てて事業者に連絡したところ、「料金を支払わないと裁判を起こす。至急30万円支払うように」と言われました。怖くなり、指示されるままにコンビニエンスストアで販売されているプリペイドカードを30万円分買い、カードに記載されている番号を伝えました。しかし、冷静になって考えると、だまされたのではないかと不安になってきました。プリペイドカードは手元にあるので、返金してもらえますか。

A たとえカードが手元にあっても、返金は困難です。コンビニエンスストアで販売されているプリペイドカードの多くは「サーバー型プリペイドカード」といい、カードに記載された番号を入力すると、インターネット上で買い物ができる仕組みになっています。カードそのものに価値はなく、番号さえ分かれば利用できることが特徴です。

したがって、番号を相手に伝えることは、カードの額面分

のお金を渡すことと同じです。

全く身に覚えのない請求にもかかわらず、「裁判にする」などと脅されて料金を支払ってしまう事例が後を絶ちません。最近は、悪用しても所在地や連絡先を特定されにくいプリペイドカードを使った手口が増えてきています。

被害に遭ったら、早急にプリペイドカード発行会社に連絡してください。連絡が早ければ、一律に返金を求められるわけではありませんが、相手のカード利用を止められる可能性があります。

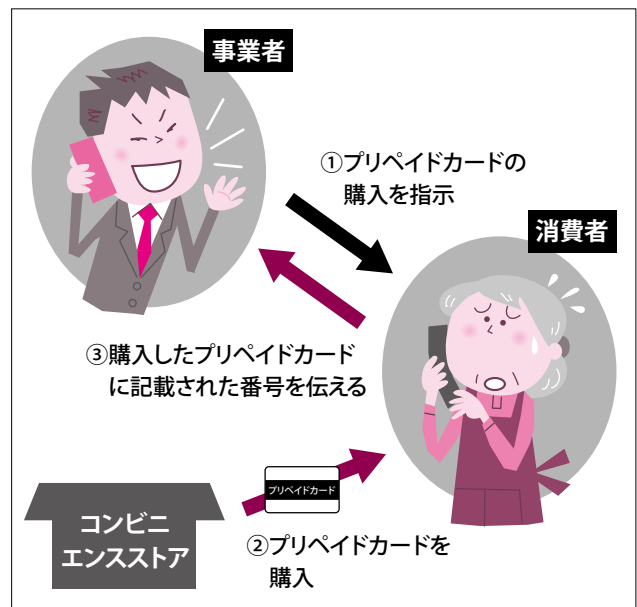

※くわしくは消費生活センター(☎23-1161)へ。

国保**国民健康保険税****年金**

納税通知書を発送します

国民健康保険税は、加入者の負担能力に応じて課税され、病気やけがの医療費支払いに充てられる大切な財源です。

平成27年度の税額は、平成26年中の所得を基に算定され、基礎課税分と後期高齢者支援金等課税分、介護納付金課税分の合計額となっています。基礎課税分と後期高齢者支援金等課税分は全加入者が、介護納付金課税分は40～64歳の加入者が課税対象です。

納税通知書・税額決定通知書を発送

納付書や口座振替で納付している世帯主には、納税通知書を7月15日(水)に発送します。年金から直接引き落とす特別徴収で納付している世帯主には、税額決定通知書を7月22日(水)に発送します。

国民健康保険税の課税限度額が改正

国民健康保険税の課税限度額は、地方税法で定められる法定課税限度額の範囲内で、市町村が定めることとされています。市では、平成27年度分以降の課税限度額を次の通り改正しました。

- 基礎課税分…51万円→据置き(52万円)
- 後期高齢者支援金等課税分…14万円→16万円(17万円)
- 介護納付金課税分…12万円→14万円(16万円)

※くわしくは保険年金課(☎20-1526)へ。納税の相談は納税課(☎20-1519)へ。

○合計…77万円→81万円(85万円)

* かつこ内は法定課税限度額

国民健康保険税の減額

前年中の所得が一定額以下の世帯に、均等割額と平等割額の減額制度があります。平成27年度から、5割減額・2割減額世帯の対象範囲が拡大されます。世帯主と加入世帯員(所得申告を要する人)全員が、住民税などの所得申告をしていない場合は、軽減の適用を受けることができませんので、速やかに申告してください。

- 7割減額…前年中の合計所得(世帯主と加入世帯員全員の所得)が、33万円以下の世帯
- 5割減額…前年中の合計所得が、26万円×加入世帯員数+33万円で算出した額以下の世帯
- 2割減額…前年中の合計所得が、47万円×加入世帯員数+33万円で算出した額以下の世帯

災害などの特別な事情により生活が著しく困難なときは、分割納付や減免を受けられる場合があります。

¥

国民年金保険料の免除制度

納付が困難な場合は申請を

平成27年度の国民年金保険料は月額1万5,590円です。将来年金を受け取るためには、保険料を一定期間きちんと納める必要があります。しかし、経済的な理由で納付が困難な場合は、申請をすることにより保険料の全額免除や一部免除を受けることができます。

- 全額免除…保険料の全額が免除
- 4分の1納付…保険料の4分の3が免除
- 2分の1納付…保険料の2分の1が免除
- 4分の3納付…保険料の4分の1が免除

免除制度を利用するには、本人・配偶者・世帯主の前年の所得が、それぞれ一定額以下であることが必要です。承認期間は、平成27年7月分～28年6月分です。保険料の納付期限から2年以内であれば免除申請ができます。

現在、給付されている国民年金の2分の1は国の負担で賄われています。そのため全額免除の期間があっても、受け取る年金には国の負担に相当する額が算入されます。保険料の

※くわしくは、ねんきんダイヤル(☎0570-05-1165)または保険年金課(☎20-1547)へ。



免除や猶予を受けず、未納のまま放置すると将来の基礎年金やいざというときの障害基礎年金、遺族基礎年金などが受けられない場合があります。一部納付制度を利用しても納めるべき一部保険料に未納があれば無効となり、受給資格期間と年金額に算入されませんので注意してください。

そのほかの免除制度

- 若年者納付猶予制度…30歳未満の人が対象(本人・配偶者の所得審査あり。年金額を計算する際には、この期間は算入されません)
- 学生納付特例制度…学生が対象(所得審査あり。年金額を計算する際には、この期間は算入されません)
- 法定免除…障害年金や生活保護を受けている人が対象(年金額を計算する際には、国の負担に相当する額が算入されます)

みんなで早起き

夏休みラジオ体操

日時=7月21日(火)~8月31日(月)の平日
午前6時30分から(雨天の場合は中止)
集合場所=中台運動公園陸上競技場正面
玄関前
参加費=無料
※参加を希望する人は、開催日に直接
集合場所へ。くわしくは市体育館(☎
26-7251)へ。

夏休み期間に

学校プール一般開放

学校と開放期間
○豊住小学校…7月21日(火)~27日(月)
○本城小学校…7月28日(火)~8月3日(月)
○下総みどり学園…8月4日(火)~10日(月)
時間=午前10時~正午、午後1時~3時
※利用料は無料です。未就学児は保護者
の同伴が必要です。くわしくは生涯ス
ポーツ課(☎20-1584)へ。

料金の一部を助成

市契約の臨海宿泊施設

市民の余暇の有効利用と健康増進のた
め、利用料金の一部を助成します。
契約施設
○休暇村館山(☎0470-29-0211)
○蓮沼ガーデンハウスマリーノ(☎047
5-86-2511)
○のさか望洋荘(☎0479-67-3511)
○鶴原民宿組合(☎0470-73-7442)
○岩井民宿組合(☎0470-57-2088)
対象=市に住民記録がある人
助成額=小学生2,000円、中学生以上
2,500円(年度ごとに1人1回まで)
利用方法=施設に予約後、印鑑を持っ
て生涯スポーツ課(市役所5階)へ申請
し、利用券を受け取る
※くわしくは同課(☎20-1584)へ。

海の日無料開放

大栄B&G海洋センタープール

日時=7月20日(月・祝) 午前9時~正午、
午後1時~5時
対象=市内在住・在勤・在学の人
※くわしくは大栄B&G海洋センター(☎
73-5110)月曜日、祝日の翌日は休館)
へ。

催し物



水辺をきれいにしよう

根木名川みんなでおそうじ

7月は河川愛護月間です。美しい水辺
をつくるため河川の清掃にご協力くださ
い。
日時=7月24日(金) 午後1時30分から(雨
天の場合は中止)
集合場所=根木名川河川敷(市営東和田
駐車場横)
コース=根木名川白鷺橋~関戸橋(約
3km)
※くわしくは県成田土木事務所(☎26-
3631)または土木課(☎20-1550)へ。

沖縄を拠点とする

ORANGE RANGEコンサート

日時=9月26日(土) 午後5時30分開演
会場=国際文化会館大ホール
入場料(全席指定)=5,500円(小学生以
上は有料。未就学児でも席が必要な場
合は有料)
入場券販売開始日時=7月4日(土) 午前
10時(電話予約は午後1時から)
入場券販売場所=国際文化会館
※くわしくは同館(☎23-1331、月曜日、
祝日の翌日は休館)へ。

身の毛もよだつ恐ろしさ

稲川淳二の怪談ナイト

日時=8月2日(日)
午後5時30分開
演
会場=国際文化会
館大ホール
入場料(全席指定)
=5,400円(当
日5,800円)(未就学児は入場不可)
前売り券販売場所=国際文化会館、ボン
ベルタ成田店、新星堂成田ユアエルム
店、ヨネダカメラ本店、多古町コミュ
ニティプラザ、セブンチケット、チケッ
トぴあ、イープラス、ローソンチケッ
ト
※くわしくは国際文化会館(☎23-1331、
月曜日、祝日の翌日は休館)へ。



図書館

今月の図書館休館日=6日(月)、13日(月)、21
日(火)、27日(月)、31日(金)(館内整理日)
※20日(月・祝)は本館・公津の杜分館・三
里塚コミュニティセンター図書室のみ開館
します(午前9時30分~午後5時)。

図書館本館・公津の杜分館は火~金曜
日は午前9時30分~午後7時(本館2階
は午後5時15分まで)、土・日曜日は午
後5時まで開館しています。

映画会

会場=市立図書館2階視聴覚ホール
◇7月4日(土)=[冒険者たち ガンバと7匹の
なかま]1984年・日本・アニメ
◇7月5日(日)=[男はつらいよ 寅次郎恋愛
塾]1985年・日本
◇7月17日(金)=[リロ&スティッチ]2002
年・アメリカ・アニメ・吹替
◇7月19日(日)=[インターステラー]2014
年・アメリカほか・吹替
◇7月25日(土)=[ファンタジア]1940年・ア
メリカ・アニメ・字幕
◇7月26日(日)=[アルジャーノンに花束を]
2006年・フランスほか・字幕
◆定員は171人(先着順)、入場は無料、
上映は午後2時から。くわしくは視聴覚
サービスセンター(☎27-2533)へ。

航空機騒音測定結果

平成27年5月分					
測定局	Lden	WECPNL	測定局	Lden	WECPNL
電台	52.2	62.1	荒海橋本	61.4	73.6
長沼	55.0	65.9	大室	56.3	67.2
北羽鳥	55.7	66.5	大室(NAA)	56.7	68.3
北羽鳥 北部	54.3	64.2	野毛平 工業団地	57.2	68.8
新川	55.1	65.9	芦田	60.5	73.6
猿山	47.9	58.8	赤荻	57.0	68.1
滑川	55.8	66.9	野毛平	57.7	70.0
西大須賀	60.3	72.8	下金山	45.6	58.5
四谷	58.4	69.9	押畑	46.1	56.6
高倉	62.7	76.6	新田(NAA)	53.7	66.9
内宿	53.5	64.0	新田	56.2	69.1
磯部	55.8	67.0	堀之内	54.7	66.9
水掛	54.3	65.0	馬場	52.0	63.2
幡谷	55.1	66.0	遠山小	56.1	69.0
成毛	54.6	65.0	本三里塚	56.1	70.2
荒海	61.0	73.5	三里塚小	59.1	72.3
飯岡	57.4	69.1	御料牧場 記念館	54.8	67.8
大生	58.0	69.9	本城	56.7	69.5
土室(県)	66.2	80.6	南三里塚	59.8	73.1
土室(NAA)	55.1	65.8			

色文字は、騒防法第一種区域に設置された測
定局を示します。
基準値 Lden: 62デシベル以上(参考値 WECP
NL: 75以上)
※航空機騒音の評価指標は、平成25年4月
からWECPNLからLdenに変更されました。
Ldenとは、時間帯補正等価騒音レベルのこ
とで、航空機騒音をエネルギーとして加算
するもので、夕方や夜間の値には重み付け
を行います。単位はデシベル。この数値は
速報値です。くわしくは空港対策課(☎20-
1521)へ。

募集



家庭でできる介護のこつ

国際福祉専門学校開放講座

期日と時間・内容(全5回)

期日	時間	内容
8月17日(月)	午前10時～正午	介護概論、ベッドメイキング
8月18日(火)	午前9時30分～正午	衣類着脱、車椅子による移動、清拭など
8月19日(水)		
8月29日(土)	午前10時～午後3時	調理実習(高齢者の食事作り)
9月5日(土)		

会場=成田国際福祉専門学校(郷部)

対象と定員=20歳以上・20人(先着順)

参加費=1,000円(材料費)

※申し込みは生涯学習課(☎20-1583)へ。

芸術の秋

市民文化祭

10月から開催される市民文化祭「発表の部」[大会]の参加者を募集します。

会場と催し物・期日

○中央公民館

・囲碁大会…10月11日(日)

・将棋大会…10月18日(日)

○スカイタウンホール

・軽音楽のつどい…10月12日(月・祝)

・古典の日記念朗読コンサート…10月17日(土)

○国際文化会館大ホール

・歌謡の祭典…10月12日(月・祝)

・吟道の祭典…10月17日(土)

・ダンス・バレエ・マジックの祭典…10月31日(土)

・舞踊の祭典…11月1日(日)

○大栄公民館

・民謡の祭典…10月18日(日)

○もりんぴあこうづ

・邦楽のつどい=10月24日(土)

対象=市内在住・在勤の人

申込方法=7月31日(金)までに、はがきに住所・氏名・年齢・職業・電話番号・希望の催し物名(発表はジャンル・演目と所要時間)を書いて生涯学習課(〒286-8585花崎町760)へ

※くわしくは同課(☎20-1534)へ。

事業に負担金を交付

空港周辺地域をよくする活動

成田空港地域共生・共栄会議では、空港周辺地域の共栄につながる協働事業を募集します。選定された事業には、負担金が交付されます。

対象事業=成田空港周辺地域の地域・観光振興、景観形成などにつながり、対象地域のうち2市町以上を含む事業

対象地域=成田市、富里市、山武市、香取市、多古町、芝山町、横芝光町、栄町、神崎町

実施期間=10月1日～平成29年2月28日

負担金額(1事業当たり)=100万円以下

選定事業数=2事業(1団体につき1事業のみ)

募集期間=7月31日(金)

※くわしくは成田空港地域共生・共栄会議(☎32-2035 ホームページhttp://www.narita-kyousei.gr.jp/)へ。

屋形船で

印旛沼自然観察会

日時=7月23日(木)(荒天や増水の場合は24日(金)) ①午前9時～10時②午前10時30分～11時30分③午後0時30分～1時30分④午後2時～3時

集合場所=佐倉ふるさと広場

対象=印旛沼流域内に在住の人

定員=各40人(応募者多数は抽選)

参加費=100円(保険料など)

申込方法=7月10日(金)(当日消印有効)までに、往復はがき(1枚5人まで)に参加者全員の住所・氏名・年齢・電話番号・希望する時間(第2希望まで)を書いて印旛沼環境基金(〒285-8533 佐倉市宮小路町12)へ

※くわしくは同基金(☎043-485-0397)へ。

市役所ロビーで演奏を

グランドピアノの一般開放

日時=8月4日(火)・10日(月)・18日(火)・26日(水) 正午～午後1時

会場=市役所1階ロビー

対象=市内在住・在勤・在学の人(中学生以下は保護者同伴)

定員と参加費=各1組(先着順)・無料

※申し込みは生涯学習課(☎20-1534)へ。

危険物取扱者のための

保安講習

期日=9月11日(金)

講習区分と時間

○給油取扱所従事者…午前9時45分～午後0時45分

○給油取扱所、石油コンビナート以外の従事者…午後1時40分～4時40分

会場=富里中央公民館

対象=甲種、乙種または丙種危険物取扱者免状を持っていて、製造所などで危険物取扱作業に従事している人(従事していない人は任意で受講可能)

定員=500人(先着順)

講習料=4,700円(県収入証紙代)

申込方法=7月27日(月)～31日(金)に直接、予防課(市役所地下1階)へ

※くわしくは同課(☎20-1591)へ。

大栄B&G海洋センターで

プール監視員

応募資格=高校生以上の健康な人

募集人員=20人

業務内容=プール監視業務・清掃

勤務日=9月30日(水)まで

勤務時間=勤務期間中の開催日、午前9時～午後5時(金・土曜日は午後9時までのシフト勤務)

時給=高校生800円、大学生以上850円

※申し込みは大栄B&G海洋センター(☎73-5110、月曜日、祝日の翌日は休館)へ。

お知らせ



弁護士や専門家が応えます

労災・職業病なんでも相談会

日時=7月25日(土) 午後1時～4時

会場=中央公民館

内容=弁護士・労働安全衛生管理者・ソーシャルワーカーなどが個別に相談を受ける

相談料=無料

※相談を希望する人は当日直接会場へ。

くわしくは千葉中央法律事務所(☎043-225-4567)へ。

犯罪や非行を防ぐ

社会を明るくする運動

「社会を明るくする運動」は犯罪のない明るい社会を目指す全国的な運動です。

市でも成田市大会や作文募集を行います。

成田市大会

日時=7月12日(日)

午後2時~4時

会場=保健福祉館

講演会テーマ=ともに生きる「本当の幸せとは」

講師=Paix2(ペペ・女性歌手デュオ)

定員=200人(先着順)

作文の募集

内容=犯罪や非行のない明るい社会を築くために思うことや、日常の家庭・学校生活で体験したことを題材に「社会を明るくする運動」に関するもの(400字詰め原稿用紙3~5枚程度)

対象=市内の小中学生

応募方法=9月7日(月)までに社会福祉課(市役所議会議棟1階)へ

※講演会の参加を希望する人は当日直接会場へ。参加費は無料です。くわしくは同課(☎20-1536)へ。



遊びで世界をつなごう

国際こども絵画交流展

対象=市内在住・在学の小中学生

テーマ=遊び(Play)

規格=作品材料は、水彩、クレヨン、パステルクレヨン、版画などの作品。大きさは、縦39.2cm×横54.2cm(四つ切り)以内で1人1作品まで。9月10日(木)(必着)までに直接または郵送で生涯学習課(〒286-8585 花崎町760)へ ※くわしくは同課(☎20-1534)へ。

お店屋さんごっこのお手伝い

なかよしひろばの小学生スタッフ

11月7日(土)に、なかよしひろばで「おみせやさんごっこ」を行います。おみせやさんを手伝ってくれる小学生を募集します。

打ち合わせ日時=7月26日(日) 午前10時~11時(全3回を予定。2・3回目は後日決定)

会場=子ども館1階学習室

対象と定員=小学生・20人(先着順)

持ち物=筆記用具

※申し込みは7月2日(木)午前10時から、子ども館(☎20-6300、月曜日・祝日・第3日曜日は休館)へ。

講師はテレビで活躍する評論家

環境講演会

日時=8月1日(土) 午後1時30分~3時

会場=スカイタウンホール

テーマ=昆虫から診た地球診断

講師=池田清彦さん(生物学者)

定員と参加費=200人(先着順)・無料

※申し込みは、なりた環境ネットワーク事務局(環境計画課・☎20-1533)へ。



親子で一緒に劇ごっこ

児童ふれあい交流事業

日時=8月31日(月) ①午前10時~11時15分 ②午後1時30分~3時30分

会場=もりんぴあこうつ

内容=①「かばさんのマスク」②「まいごのこねこちゃん」

対象=市内在住の①0~3歳児と親 ②園児と親

定員=各回20組(先着順)

申込方法=7月13日(月)から子どもプラザ(☎29-1387)へ

※参加費は無料です。くわしくは子育て支援課(☎20-1538)へ。

平成28年4月採用の市職員を募集します

職 種	採用予定人数	受 験 資 格
一般行政職初級	5人程度	平成6年4月2日~10年4月1日生まれの人
一般行政職初級(障がい者枠)	(うち障がい者枠若干名)	昭和55年4月2日~平成10年4月1日生まれで、身体障害者手帳の交付を受け、その障がいの程度が1~6級で、通勤・職務の遂行に介助者を必要とせず、活字印刷文による出題に対応できる人
消防職	4人程度	昭和62年4月2日~平成10年4月1日生まれの人
消防職(救急救命士の資格を持つ人)	2人程度	昭和62年4月2日~平成8年4月1日生まれで、救急救命士の資格を持つ人*
保育士	20人程度	昭和55年4月2日~平成8年4月1日生まれで、保育士の資格を持つ人*
保育士Ⅱ(副園長候補者)	若干名	昭和45年4月2日~55年4月1日生まれで、保育士の資格を持ち、保育所などで職務経験が通算13年以上で、直近3年中2年以上ある人
保健師	3人程度	昭和55年4月2日~平成7年4月1日生まれで、保健師の資格を持つ人*
保健師(社会人経験枠)	(うち社会人経験枠若干名)	昭和55年4月2日~平成4年4月1日生まれで、保健師の資格を持ち、民間企業、医療機関や公的機関などで保健師・看護師としての臨床経験が直近10年中3年以上ある人
言語聴覚士	若干名	昭和55年4月2日~平成7年4月1日生まれで、言語聴覚士の資格を持つ人*

*救急救命士・保育士・保健師・言語聴覚士は平成28年3月末日までに資格取得見込みの人を含む

募集要項の配布=7月9日(木)から人事課ホームページ(<http://www.city.narita.chiba.jp/sisei/sosiki/jinji/index0000.html>)でダウンロード。人事課(市役所3階)でも配布します

受付期間=7月28日(火)~8月14日(金)の平日、午前8時30分~午後5時15分(郵送の場合は、8月14日の消印有効)

申込方法=申込書と受験票を直接または郵送で人事課(〒286-8585 花崎町760)へ

試験日と会場=9月20日(日)・佐倉中学校

※くわしくは人事課(☎20-1505)へ。

伝言板

MESSAGE BOARD

募集

お知らせ

催し物

募集



事業所の安心・安全のために

甲種防火管理新規講習

日時=8月19日(水)・20日(木) 午前9時15分～午後3時30分

会場=国際文化会館小ホール

対象=市内在住・在勤の人

定員=120人(先着順)

参加費=3,650円(テキスト代)

申込方法=7月16日(木)・17日(金)の午前9時～午後5時に申請書類(写真1枚を添付)と参加費を持って予防課(市役所地下1階)へ

申請書類配布場所=予防課、各消防署・分署。同課ホームページ(http://www.city.nerita.chiba.jp/sisei/sosiki/shobo/yobo_std0002.html)でもダウンロードできます

※くわしくは同課(☎20-1591)へ。

大栄B&G海洋センター

小学生水泳教室

Aコース

期日=7月28日(火)～31日(金)(全4回)

内容=水遊びを中心に水に慣れる

Bコース

期日=8月4日(火)～7日(金)(全4回)

内容=ビート板などを使って泳ぐ

Cコース

期日=7月28日(火)～31日(金)(全4回)

内容=泳げる子のレベルアップを目指す

時間=午前10時～正午(A・Bコース)、午後1時～3時(Cコース)

対象=市内在住、在学の小学生

定員=各30人(先着順)

参加費=600円(全4回分)(保険料含む)

申込方法=7月11日(土)から、大栄B&G海洋センター(☎73-5110、月曜日、祝日の翌日は休館)へ

※くわしくは同センターへ。

パパと子どものふれあいあそび

男女共同参画セミナー

日時=7月25日(土) 午前10時30分から

会場=保健福祉館多目的ホール

テーマ=パパとあそび(運動や体を使ったふれあいあそび)

講師=久留島太郎さん(NPOファザーリングジャパン)

対象=市内在住・在勤・在学の保護者と未就学の子ども

定員と参加費=30組(先着順)・無料

申込方法=7月15日(水)(当日消印有効)までに電話・FAX・はがき・Eメールのいずれかで住所・氏名・電話番号・託児利用(2～6歳)の有無を市民協働課(☎20-1507 FAX24-1086 〒286-8585花崎町760 Eメールkyodo@city.na.rita.chiba.jp)へ

※くわしくは同課へ。

やわらかいボールで誰でもできる

うなバレー交流会

日時=7月19日(日) 午前9時30分～午後3時

会場=大栄B&G海洋センター

チーム編成=5～8人(男性は2人まで)

※申し込みは7月14日(火)までに市スポーツ推進委員連絡協議会事務局(生涯スポーツ課・☎20-1584)へ。

レベルに合わせて

小学生硬式テニススクール

日時=8月4日(火)・10日(月)・18日(火)・24日(月) 午前10時～11時45分

会場=中台運動公園テニスコート

内容=年齢・経験別による指導

対象=市内在住の小学生、家族が市内在勤または加盟クラブ員の小学生

定員=30人(先着順)

参加費=1,000円(4回分)

持ち物=運動靴・飲み物

申込方法=7月25日(土)までに電話またはEメールで氏名・学年・住所・経験の有無・電話番号・所属団体を市テニス協会事務局・青木さん(☎090-4367-6830 Eメールnoriko_atc@yahoo.co.jp)へ

※ラケットは貸し出しもあります。くわしくは同協会・青木さんへ。

みんなおいでよ!

図書館のおはなし会

なつやすみおはなしかい

期日=7月23日(木)

会場=市立図書館2階集会室

時間と対象・内容

○第1部(午前10時30分～11時)…幼児(3歳以上)と保護者・「ガンピーさんのふなあそび」「烏呑爺」ほか

○第2部(午前11時20分～正午)…小学生(保護者も可)・「ターちゃんとおぱりカン」「ヤギとライオン」ほか

0・1歳のおはなしかい

日時=7月10日(金) 午前11時～11時30分

会場=市立図書館2階集会室

対象=0・1歳児と保護者

定員=12組(初めての人を優先に先着順)

持ち物=ハンカチ

申込方法=午前9時30分から市立図書館(☎27-2000)へ

2・3歳のおはなしかい

日時=7月10日(金) 午前10時15分～10時45分

会場=市立図書館2階集会室

対象=2・3歳児と保護者

定員=15組(先着順)

持ち物=ハンカチ

土曜日のおはなしかい

日時=土曜日 午前11時～11時30分

会場=市立図書館1階おはなし室

内容=絵本の読み聞かせ(第3土曜日は昔話などの語り)

対象=4歳～小学生(第3土曜日は5歳～小学生)

※参加費は無料です。「なつやすみおはなしかい」「2・3歳のおはなしかい」「土曜日のおはなしかい」への参加を希望する人は当日直接会場へ。くわしくは市立図書館(☎27-2000)へ。

飼い主の皆さんへ

犬のふんは、飼い主が責任を持って始末しましょう。ごみとして出す場合は、新聞紙などで包み、指定ごみ袋(可燃ごみ)に入れて集積所へ出してください。



保健インフォメーション

このコーナーの会場は保健福祉館です。問い合わせは健康増進課(☎27-1111)へ。電話やFAX(27-1114)で健康に関する相談なども受け付けています。相談は医師などの都合により日程を変更する場合があります。

▼一般健康相談	期日	受付時間	相談を受ける人
健康相談(予約制)	7月22日(水)	午後1時～1時15分	医師・保健師・栄養士
歯の健康相談	7月 1日(水)	午後1時30分～2時30分	歯科医師・歯科衛生士
こころの健康相談(予約制)	7月 1日(水)	午後1時15分から	カウンセラー・保健師(治療中の人は除く)
	7月15日(水)		精神科医師・保健師(治療中の人は除く)
▼乳幼児健診・相談	期日	受付時間	対象
赤ちゃん相談・4カ月	7月27日(月)	午前9時～9時30分 午後1時～1時30分	平成27年3月生まれ
赤ちゃん相談・10カ月	7月24日(金)		平成26年9月生まれ
1歳6カ月児健診	7月 2日(木)		平成25年12月生まれ
2歳児歯科健診	7月 9日(木)		平成24年12月生まれ
3歳児健診	7月23日(木)		平成24年1月生まれ
こころの発達相談(予約制)	7月 8日(水)		午前9時～11時50分

- 母親学級(予約制)**…主に初めて母親になる人が対象
- パパママクラス(予約制)**…妊婦とその家族が対象
※日時などくわしくは健康増進課へ。
- こんには赤ちゃん事業**…生後4カ月までの赤ちゃんが対象
※赤ちゃんお誕生連絡票(母子健康手帳別冊)を健康増進課へ送付。



献血にご協力ください

【イオンモール成田】

7月5日(日)・18日(日)・19日(日) 午前10時～11時45分、午後1時～4時

【大成建設】

7月6日(月) 午前10時～11時30分

【下総支所】

7月6日(月) 午後2時～4時

※都合により変更になる場合があります。
くわしくは千葉県赤十字血液センター
献血推進二課(☎047-457-0711)へ。

日曜祝日診療機関

都合により休診する場合があります。
来診前に電話で問い合わせてください。

- 成田病院(午前中・押畑・☎22-1500)
- 藤倉クリニック(午前中・幸町・☎22-1158)
- 聖マリア記念病院(取香・☎32-0711)
- ひらの内科(日曜日の午前中・ウイング土屋・☎23-8070)
- 大田クリニック(日曜日の午前中・ウイング土屋・☎23-2100)
- なのはなクリニック(日曜日の午前中・吉岡・☎49-0533)

みんなおいでよ! なかよしひろば

市では、午前9時～午後4時30分(各施設の休館日を除く)に子ども館・三里塚コミュニティセンター・もりんぴあこづの一部を乳幼児と保護者が自由に遊べる場「なかよしひろば」として開放しています。そのほかに次の行事を実施しています。くわしくは各問い合せ先へ。

対象＝市内在住の乳幼児とその保護者

施設名	行事名	期日	時間
子ども館(なかよしひろば) ☎20-6300	親子であそぼう会	7月4日(土)…七夕製作 7月18日(土)…魚つり	午前10時30分から
	おはなし会	7月11日(土)・25日(土)	午後2時から
	ふたごちゃん集まれ	7月12日(日)	午前10時30分から
	身体測定	7月17日(金)	午前10時～11時30分、 午後1時30分～3時
	子育てひろば	7月11日(土)・25日(土)	午前10時～正午
三里塚コミュニティセンター(三里塚なかよしひろば) ☎37-3922	親子であそぼう会	7月2日(木)…七夕製作 7月16日(木)・18日(土)…魚つり	午前10時30分から
	おはなし会	7月9日(木)・23日(木)	午前11時から
	身体測定	7月10日(金)	午前10時～11時30分、 午後1時30分～3時
	手形取り	7月22日(水)…7月生まれの子ども	午前10時～11時30分、 午後1時30分～3時
	栄養相談	7月29日(水)	午前10時30分～11時30分
もりんぴあこづ(公津の杜なかよしひろば) ☎27-7300	おしゃべりひろば	7月14日(火)・24日(金)…0歳児	午前10時30分から、 午後2時30分から
	1才サロン(予約制)	7月16日(木)	午前10時30分から
	子育て講座	7月2日(木)…夏の健康	午前10時30分から
	ふれあいひろば	7月11日(土)…縁日ごっこ	午前10時30分から
	おそとひろば	7月23日(木)	午前10時30分から

※子育てひろばは中央公民館でも開設しています。日時＝7月4日(土) 午前10時～正午

こども急病電話相談

☎ #8000

ダイヤル回線からは☎043-242-9939、
午後7時～10時・年中無休

成田市医療相談ほっとライン

専門の医療スタッフが、24時間年中無休、
無料で相談に応じます。

24時間 い い サービス
☎ 0120-24-1130

急病診療所 ☎27-1116

赤坂1-3-1(保健福祉館敷地内)

診療日時	診療科目
毎日(休診日なし) 午後7時～11時(受け付けは午後10時45分まで)	内科 小児科
日曜日・祝日、8月13日～15日、 12月29日～1月3日 午前10時～午後5時(受け付けは午後4時45分まで)	内科 小児科 外科 歯科

※事前に症状を連絡し、受付時間内に健康保険証を持って来所してください。

福祉と健康

HEALTH AND WELFARE

学齢期の予防接種

対象者に問診票を送付

市では、子どもの予防接種の問診票を次の時期に送付します。

○三種混合2期(二種混合)…11歳の誕生日の翌月

○日本脳炎2期…9歳の誕生日の翌月

平成7年4月2日～19年4月1日生まれの子ども日本脳炎の予防接種

日本脳炎の予防接種後に重い病気になった事例をきっかけに、平成17～21年度は日本脳炎の予防接種の案内を控えていました。

現在は、新たなワクチンが開発され、予防接種を通常通り受けることができます。

平成7年4月2日～19年4月1日生まれの人は予防接種の機会を逃していることがあります。母子健康手帳などで確認し、日本脳炎1期(3回)が済んでいない人は健康増進課へ問い合わせてください。
※くわしくは健康増進課(☎27-1111)へ。

オストメイト社会適応訓練講習会

より快適に過ごすために

日時=7月11日(土) 午後1時～4時

会場=佐原中央公民館(香取市)

内容=補装具展示、「基本的ストーマケアとオストメイトのアフターケアについて」の講演など

参加費=無料

※参加を希望する人は当日直接会場へ。
くわしくは月・火・金曜日の午前10時～午後5時に日本オストミー協会千葉県支部(☎043-309-7571)へ。

精神保健福祉フォーラム

社会保障制度を学ぼう

日時=7月29日(水) 午後6時～8時

会場=保健福祉館多目的ホール

テーマ=精神障がい者の社会保障制度

参加費=無料

※参加を希望する人は当日直接会場へ。
くわしくは障がい者福祉課(☎20-1539)へ。

児童扶養手当

一人親家庭などに支給

次に当てはまる児童(18歳になった日以降の3月31日まで)を監護している父または母、父母に代わって養育している人に児童扶養手当が支給されます。所得制限を超えている場合や公的年金を受けられる場合など、手当を受けられない場合もあります。

対象=父母が離婚した児童、父または母が死亡・生死不明の児童、父または母が重度の障がい(国民年金の障害1級程度)の状態にある児童、母が未婚の児童など

※くわしくは子育て支援課(☎20-1538)へ。

児童手当

現況届の提出を

児童手当を受給している人は、毎年6月に現況届の提出が必要です。

これは6月分以降も手当を引き続き受けられるかどうかを確認するためのものです。まだ提出していない人は、至急届け出をしてください。

提出先=子育て支援課(市役所2階)、下総・大栄支所

※くわしくは子育て支援課(☎20-1538)へ。

夏休み子どもふれあいサロン

交流して思い出づくりを

主に障がいを持つ子どもが集まって、ゲームなどをして交流します。保護者の同伴は不要です。

子どもの夏休みの思い出づくりにぜひ参加してください。

日時=8月1日(土) 午前10時30分～午後2時30分

会場=保健福祉館多目的ホール

対象=特別支援学校、市内の小中学校の特別支援学級、障がい児施設に通学または通所している子ども。障がいを持たない子どもも参加可

定員と参加費=25人(先着順)・無料

持ち物=動きやすい服装、運動靴、タオル、飲み物、昼食

※申し込みは7月28日(火)までに社会福祉協議会(☎27-7755)へ。

手話学習と懇談会

中途失聴者・難聴者と共に

期日と会場

○7月4日(土)…佐倉市中央公民館

○7月12日(日)…四街道市総合福祉センター

時間=午後1時30分～4時

参加費=無料(初めての人はテキスト代として1,000円)

※参加を希望する人は当日直接会場へ。
くわしくは千葉県中途失聴者・難聴者協会印旛香取事務所(FAX043-461-6533)へ。

夏休みの子ども会行事

助成金を支給

対象=7月1日(水)～8月31日(月)に行われる子ども会行事

助成金額=行事に参加した小学生1人当たり200円(1回限り)

申請方法=行事終了後、代表者が9月30日(水)までに印鑑と参加者名簿を持って社会福祉協議会(保健福祉館内)へ

※くわしくは社会福祉協議会(☎27-7755)へ。

成人歯科検診

40歳以上の市民が対象

期間=11月30日(月)まで

実施医療機関=「広報なりた」5月15日号7ページ、「わが家の健康づくりカレンダー」で確認してください

対象=平成28年3月31日現在で40歳以上の市民

自己負担額=500円(70歳以上は無料)

受診方法=希望する歯科医療機関に直接予約

※くわしくは健康増進課(☎27-1111)へ。

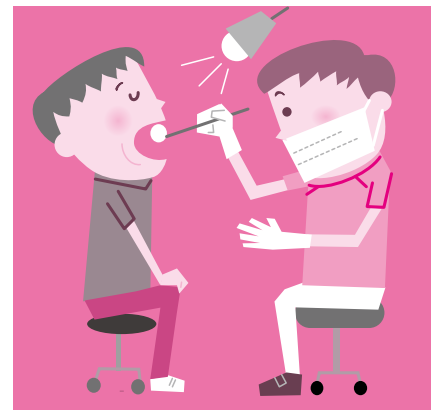



6/28 日	29 月	30 火	1 水 歯の健康相談(P22) こころの健康相談(P22)	2 木	3 金	4 土 親子であそぼう会(P22) 子育てひろば(P22) 市営プールオープン (午前9時・中台運動公園プール、大谷津運動公園プール)
5 日 献血(P22)	6 月 献血(P22)	7 火 小暑	8 水 こころの発達相談(P22)	9 木 おはなし会(P22)	10 金 成田祇園祭(P3) 0・1歳のおはなしかい(P21) 2・3歳のおはなしかい(P21) 身体測定(P22)	11 土
12 日 社会を明るくする運動講演会(P20) ふたごちゃん集まれ(P22)	13 月	14 火	15 水	16 木	17 金 水稲に薬剤散布(P12) 成田うなぎ祭り(8月23日まで)	18 土 献血(P22) 殖生神社朝顔ほおづき市(19日も) 押畑日吉神社祭礼
19 日 うなバレー交流会(P21) 献血(P22) 八代八坂神社祭礼 殖生神社例祭	20 月 海の日	21 火 夏休みラジオ体操(P18) 学校プール一般開放(P18)	22 水 ボランティアスクール(P7) 健康相談(P22)	23 木 大暑 印旛沼自然観察会(P19) なつやすみおはなしかい(P21) ふれあいコンサート(下記)	24 金 科学あそび講座(P7) 根木名川みんなでおそうじ(P18) 寺台保田神社祭礼(25日も)	25 土 親子リサイクル教室(P7) 男女共同参画セミナー(P21) わくわく感謝デー(午前9時・成田市場)
26 日 こども絵画教室(P7) 麻賀多神社例大祭(台方・下方) 助崎祇園祭(須賀神社)	27 月 松崎二宮神社祭礼	28 火 親子で学ぶ消費者移動教室(P6) 小学生水泳教室(P21)	29 水 成田市御案内人任命式(P2) 精神保健福祉フォーラム(P23)	30 木 公津の杜のなつやすみおはなしかい(P6)	31 金 25日に行われる主な夏祭り 飯田町琴平神社祭礼(26日も) 並木町夏祭り(26日も)	

*日曜開庁は午前8時30分～午後5時15分。市民課、保険年金課、市民税課、資産税課、納税課、子育て支援課の一部の業務のみ

編集後記

編集後記のネタが見つからず悩んでいると、同僚が「こんなのどうですか」と見せてくれた一つの新聞記事。それは7月1日午前9時の直前に「うるう秒」の1秒が挿入され、その存廃が今世界で議論されているというもの。日ごろ、1秒を気にして生活している人がどれだけいるでしょう。でも、たかが1秒と侮ってはいけません。鉄道の運転士用時刻表は秒単位で設定されています。テレビやラジオも秒単位で番組が放送され、株価も秒単位で推移しています。知らず知らずのうちにわたしたちは秒単位の中で生活しているのです。もし廃止となっても、50年で35秒のズレが生じる程度。この1秒が無駄か有効か。時間に追われてばかりではなく、たまには時間について考えてみるのも良いのでは。



ヒーモリクラブ・シンシヤさん

23木 ふれあいコンサート

日時=7月23日(木) 午後0時10分～0時45分

会場=市役所1階ロビー

内容=ヒーモリクラブによる馬頭琴演奏

曲目=モンゴルメロディー、天井の風、昇る太陽、スーホの白い馬、浜辺の歌、故郷、花は咲く

入場料=無料

※鑑賞を希望する人は当日直接会場へ。くわしくは生涯学習課(☎20-1534)へ。

市の人口

人口	131,839人 (-98)
男	66,369人 (-93)
女	65,470人 (-5)
世帯数	58,632世帯 (-44)

5月末日現在()内は前月比

リサイクル適性

この印刷物は、印刷用の紙へリサイクルできます。

広報なりたは、グリーン購入法に基づく基本方針の判断基準を満たす用紙、誰にでも読みやすいUD(ユニバーサルデザイン)フォントを使用しています。