

NARITA



広報なりた No.1291

May 2015 5月15日号



主な内容

成田市議会議員選挙で市議30人が決まる 15
プレミアム付商品券 4
キング・クリームソーダ コンサート 2

大須賀大神を目指して

大須賀大神前の県道を進む高さ約5メートルの万灯。万灯が立てられると、鮮やかな着物を身にまとった女性たちが祭りばやしに合わせて踊りを披露しました。(4月19日・「大須賀大神例大祭」で。9ページに関連記事)

成田市議会議員選挙

市議30人が決まる

市議会議員選挙の投票が、4月26日に行われ、市議会議員に次の30人の皆さんが当選しました。
本号ではこれから4年間の市政を担う市議会議員の皆さんを紹介します。(敬称略)

新たな市政の担い手



とりのみ なおき (44)
鳥海 直樹 (44)
玉造2丁目11番地8
無所属 新



あらかき ひろし (60)
荒木 博 (60)
並木町1番地8
無所属 現



かんざき まさる (53)
神崎 勝 (53)
吉倉886番地17
無所属 現



みざわ まさひろ (47)
鬼澤 雅弘 (47)
長田845番地4
無所属 新



ゆざわ まさあき (59)
湯浅 雅明 (59)
松崎2043番地
無所属 現



さくま かずひこ (46)
佐久間 一彦 (46)
北羽鳥2067番地
無所属 現



あまみや しんじ (36)
雨宮 真吾 (36)
はなのき台3丁目12番地27
無所属 現



あべだ きよし (62)
油田 清 (62)
加良部1丁目1番地3(605号)
社会民主党 現



うつのみや たかあき (68)
宇都宮 高明 (68)
橋賀台2丁目16番地7
無所属 現



かいほ さだお (75)
海保 貞夫 (75)
飯岡226番地8
無所属 現

掲載順序は立候補の届け出順です。写真の下に掲載されているのは氏名、投票日現在の年齢、住所、所属政党名、現元新別です。

【任期】平成27年4月30日～31年4月29日



うえだ のぶひろ
上田 信博 (58)
美郷台2丁目18番地12
無所属 現



こやま あきら
小山 昭 (67)
玉造1丁目30番地1
無所属 現



かいほ しげき
海保 茂喜 (60)
荒海5番地4
無所属 現



あらかわ さくら
荒川 さくら (34)
中台3丁目2番地11
日本共産党 新



ひらた しゅんじ
平良 清忠 (69)
玉造4丁目23番地9
無所属 現



ふくしま こういち
福島 浩一 (59)
伊能1230番地
無所属 現



いじま てらあき
飯島 照明 (39)
大竹1761番地4
無所属 現



あきやま しんぶ
秋山 忍 (64)
吉岡82番地
無所属 現



いちやま たかし
一山 貴志 (44)
並木町30番地28
公明党 現



あおの かつゆき
青野 勝行 (72)
野毛平135番地1
無所属 現



いとう たけお
伊藤 竹夫 (62)
吾妻1丁目37番地2
無所属 現



みずかみ ゆきひこ
水上 幸彦 (56)
西三里塚1番地1011
公明党 現



いしわた たかほる
石渡 孝春 (66)
幸町437番地2
無所属 現



おざわ こういち
小澤 孝一 (64)
名古屋350番地
無所属 現



かんぎき としかず
神崎 利一 (66)
取香560番地116
自由民主党 現



うざわ おさむ
鵜澤 治 (68)
中里439番地
日本共産党 現

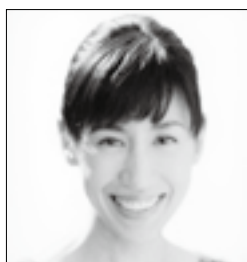

あいづ もとこ
會津 素子 (37)
宗吾4丁目6番地1
無所属 現



ほしの しんたろう
星野 慎太郎 (47)
中台1丁目1番地2(9棟401号)
無所属 新



おくら ふじお
大倉 富重雄 (60)
不動ヶ岡1984番地
公明党 現



むらしま しょうたろう
村嶋 照等 (61)
宗吾2丁目286番地
無所属 現

1万円ですぐ3割

お得

成田市商店会連合会では、地域経済を活性化するため「プレミアム付商品券」を発行します。商品券の購入には申し込みが必要です。

プレミアム付商品券とは

市内の取扱店舗で利用でき、1セット当たり3,000円のプレミアム(付加価値)が付いています。販売価格11セット1万円(購入は1人5セットまで)
 内容11セット16枚つづり(1,000円券10枚、500円券6枚の計1万3,000円)。つり銭は出ません

利用可能期間11月21日(日)～12月20日(日)

購入するには

対象11市内在住・在勤の人
 発行数114万5,000セット
 (申し込み多数は抽選)

申し込み方法116月5日(金)(必着)までに、往復はがきに必要事項を書いて成田市商店会連合会(〒286・0033 花崎町736・62)へ。1人1通まで。同一世帯で複数人申し込みの場合

は、はがきを分けてください。後日、当選・落選通知を郵送します
 購入方法116月21日(日)の午前9時～午後4時に、国際文化会館で当選通知と引き換えに購入

利用できる店舗は

取扱店舗には、店頭にポスターが貼られています。利用できる店舗の一覧は成田商工会議所ホームページ(<http://www.naritacci.or.jp>)に掲載されています。なお500円券は、売り場面積

500㎡以上の店舗とそれに出店している店舗では利用できません。
 ※くわしくは、月～金曜日(午前9時～午後5時に成田市商店会連合会事務局(成田商工会議所・〒286・2101)へ。

取扱店を募集

プレミアム付商品券を取り扱う店舗を募集しています。
 5月29日(金)以降の受け付けについては「取扱店名簿」には記載されませんのでご了承ください。

対象11市内事業者
 取扱手数料11無料(売り場面積500㎡以上の店舗とそれに出店している店舗は換金額の1パーセント)
 換金場所11成田商工会議所
 ※申し込みは、月～金曜日(午前9時～午後5時に成田市商店会連合会事務局または成田市東商工会(〒73・2205)へ。



郵便往復はがき

返信

返信先の住所

①住所
 ②氏名
 ③氏名のふりがな
 ④生年月日
 ⑤電話番号
 ⑥購入希望数(1人5セットまで)
 ※市外在住で市内在勤の人は、企業の名前・所在地・電話番号も記入してください

返信先の氏名

郵便往復はがき

往信

成田市花崎町736・62

成田市商店会連合会 行

※何も記入しないでください

申し込みは 八富成田斎場へ



静かな環境に立つ八富成田斎場

八富成田斎場の使用料

区分	単位	料 金		
		市 民	市民以外	
火 葬	大人	1体	無 料	80,000円
	子ども(12歳未満)	1体	無 料	70,000円
	死産児	1体	無 料	50,000円
	改葬遺骨	1個	無 料	30,000円
	四肢など	1個	無 料	30,000円
式 場	第1式場	2時間	10,280円	30,840円
		夜間	20,570円	61,710円
	第2式場	2時間	7,710円	23,130円
		夜間	15,430円	46,290円
第1・第2式場	2時間	15,430円	46,290円	
	夜間	30,850円	92,550円	
待合室	基本料金(1室)	2時間	2,050円	6,150円
	超過料金(1室)	1時間	1,020円	3,060円
式場控室	基本料金(1室)	2時間	2,050円	6,150円
	超過料金(1室)	1時間	1,020円	3,060円
霊安室	1棺	1日 (24時間)	5,140円	15,420円

*友引の日は、通夜に限り午後3時から使用できません

*夜間とは午後9時～午前9時です

八富成田斎場は、成田市・八街市・富里市で管理運営されています。斎場の使用料は、左表の通りです。

斎場では通夜と告別式を行うことができます。

利用時間

○通夜：午後3時～9時(午後9時以降に仮眠を伴う場合は、翌朝の午前9時まで)

○告別式：午前9時～午後3時

霊柩車や祭具を貸し出し

八富成田斎場では、霊柩車と祭具の貸し出しも行っていきます。

霊柩車の利用は、市内の自宅・病院などから斎場までの利用に限られ、1回5,140円です。

自宅葬で使用する祭具については、1級祭壇(5段または4段、約8畳用)は1日2,050円、2級祭壇(3段、約6畳用)は1日1,230円で、搬入・設置・搬出も行っています。市民以外の方は料金が2倍になります。

※斎場と霊柩車・祭具の予約申し込みは八富成田斎場(☎23-4511)で受け付けています。くわしくは環境衛生課(☎20-1531)へ。

ペットの火葬は

ペットの火葬は、ペット火葬場(八富成田斎場向かい、山之作359)で行っています。

火葬できるペットは、犬・猫・ウサギなどの小動物です。

ペットの火葬の利用時間は、友引の日を除く午前9時～午後3時です。予約してから利用してください。

料金は右表の通りです。市民以外の方が利用した場合、料金が2倍になります。

ペットの火葬料金(1体当たり)

種 別	料 金	
特 大	30kg以上	5,400円
大	20kg以上	4,320円
中	10kg以上	3,240円
小	10kg未満	2,160円

※ペット霊園は現在、市民のみが合同墓地を使用可能です。料金は永年で1体当たり3,240円です。申し込みは八富成田斎場(☎23-4511)へ。

65歳以上の活躍の場



市では、65歳以上の方が介護サービスの事業所で、入所者の話し相手や洗濯の手伝いなどを行う介護支援ボランティア活動を推進しています。活動をすると交付金が支給されます。あなたもボランティアとして活躍してみませんか。

介護支援ボランティア制度の概要

活動したい人は、事前にボランティアセンター（保健福祉館内）へ登録が必要です。

登録できる人	市に住民記録のある65歳以上の人
活動場所	市から介護支援ボランティア受け入れ機関の指定を受けた介護サービス事業所
活動内容	レクリエーションなどの指導・補助、入所者・利用者の話し相手、食事の準備や洗濯の手伝いなど、施設職員の補助（活動内容は事業所によって異なります）
交付金	おおむね1時間程度の活動でスタンプカードにスタンプが1つ押されます。10スタンプごとに1,000ポイントとなり、翌年度に申請することによってポイント数と同額の交付金を受け取ることができます（1年間に受け取ることができる交付金の上限は5,000円）

介護支援ボランティアの流れ

ボランティアセンターへ介護支援ボランティアの登録
登録すると、活動実績を記録するためのスタンプカードが交付されます。

事業所で介護支援ボランティア活動
市から指定を受けている事業所の中から、希望する事業所を自分で選んで活動してください。

翌年度に介護保険課（市役所議会棟1階）へ活動実績を報告（交付金の支給申請）
スタンプカードを添付して申請してください。

交付金の振り込み
ボランティアセンターから振り込まれます。介護保険料の支払いなどに利用してください。

※くわしくは介護保険課（☎20-1545）またはボランティアセンター（☎27-8010）へ。

口から始める健康づくり



8020(ハチマルニイマル)運動は、「80歳になっても自分の歯を20本以上保とう」という運動です。虫歯や歯周病は、口の中だけでなく心身の健康に影響することが分かっています。定期的に健(検)診を受けて、歯を大切にしましょう。

成人歯科検診実施歯科医療機関

医療機関名	電話番号
ポプラ歯科医院(東町)	22-9578
もろおか歯科歯列矯正クリニック(幸町)	22-2146
日暮歯科医院(幸町)	22-0329
はぎわら歯科医院(上町)	20-4180
たんぼぼ小児歯科(花崎町)	22-1325
岡田歯科医院(花崎町)	22-4976
タカハシ矯正歯科(花崎町)	22-0077
ブランド歯科医院(花崎町)	22-0672
成田イオン歯科(ウイング土屋)	23-8277
アン・デンタルクリニック(土屋)	22-0776
オカモト歯科医院(郷部)	23-3303
大木歯科医院(不動ヶ岡)	24-2030
藤田歯科医院(不動ヶ岡)	24-3233
笠井歯科(囲護台)	22-3572
あべ歯科医院(囲護台)	24-0805
池田歯科西(囲護台)	24-0450
ミサト歯科医院(美郷台)	24-3370
さくら歯科クリニック(美郷台)	24-5454
平田歯科医院(飯田町)	23-0576
とみさわ歯科医院(飯田町)	27-5015
いしだ歯科医院(飯田町)	28-8791
ノウチ歯科クリニック(並木町)	24-2566
青柳デンタルオフィス(公津の杜)	29-3168
小出歯科医院(公津の杜)	28-1452
公津の杜あべ歯科クリニック(公津の杜)	28-6555
伊藤歯科医院(公津の杜)	29-0418
ウニクス成田歯科(はなのき台)	27-8241
栄歯科医院(大竹)	26-8060
大野歯科医院(大生)	36-1523
三里塚歯科医院(本城)	35-5215
渡部歯科医院(三里塚光ヶ丘)	35-3090
藤崎歯科医院(三里塚御料)	35-0269
角田歯科医院(西三里塚)	35-2277
歯医者のおそらクリニック(赤坂)	27-0064
ボンバルタ歯科クリニック(赤坂)	20-8110
野澤歯科医院(吾妻)	28-2211
ながい歯科医院(加良部)	28-6377
メイヨ歯科成田ニュータウン診療所(加良部)	27-5481
渡辺歯科クリニック(加良部)	36-7911
斉藤歯科医院(橋賀台)	26-6480
さいとう矯正歯科クリニック(橋賀台)	26-6226
大森歯科口腔外科医院(玉造)	28-3852
ハヤシダ歯科医院(玉造)	27-8548
川畑歯科医院(猿山)	96-0025
田中歯科医院(猿山)	96-2257
下総歯科クリニック(名古屋)	96-3999
来光台歯科医院(吉岡)	73-7350
成田病院(押畑)	22-1500
聖マリア記念病院(取香)	32-0711

8020の土台は 幼児期に

子どもの歯は妊娠中に作られます。元気で歯が丈夫な赤ちゃんを産むには、お母さんの健康への気遣いが大切です。

また、子どものころに身に付けた、虫歯を予防するための生活習慣は、8020の達成に欠かせないものです。

市では、母親学級や幼児歯科健診を行い、歯の健康づくりの大切さを伝えていきます。

○母親学級：主に初めて母親になる人を対象に、歯科健診や歯の健康について講義を実施していきます。

○幼児歯科健診：1歳6カ月・2歳・3歳・5歳児を対象に実施

しています(5歳児歯科健診は、幼稚園・保育園へ未就園の子どもが対象ですが、対象以外でも希望すれば受けられます)

このほかにも、保育園・小中学校などで健診・健康教室を行い、歯の健康教育を実施しています。

口のなかだけでなく、心身の健康に影響を及ぼす虫歯や歯周病。これらを予防・早期発見するために、市では、成人歯科検診や歯の健康相談を行っています。

定期チェックで 8020達成

積極的に受けて、歯のトラブル

の芽を早めに摘みましよう。

成人歯科検診

対象 40歳以上の市民(現在治療中、または定期的に医療機関で

歯科検診を受けている人を除く)

期間 6月1日(月)～11月30日(月)

内容 歯科検診、保健指導

自己負担額 500円(70歳以上の人は自己負担なし)

受診方法 希望する歯科医療機関

(左表)に直接予約

歯の健康相談

日時 第1水曜日(1・5月は除く) 午後1時30分～2時30分

会場 保健福祉館

内容 歯科医師・歯科衛生士による個別相談、保健指導、歯磨き実習など

歯と口腔の健康づくり計画 ができました

市では、4月から「成田市歯と口腔の健康づくり計画」を開始しました。この計画に沿って、赤ちゃんから高齢者までそれぞれの特性に合わせた、歯や口の中全体心身の健康づくりを積極的に進めていきます。

計画は健康増進課ホームページ(<http://www.city.narita.chiba.jp/sisei/sosiki/kenko/std0004.jp/sisei/sosiki/kenko/std0004.html>)、行政資料室(市役所1階、保健福祉館、市立図書館、各公民館)で閲覧できます。
※くわしくは同課(27・1111)へ。



くす玉を割って10周年をお祝い



迷路の出口はどこかな

アトラクションに歓声

10周年子ども館まつり

子どもの居場所や交流の場である子ども館で「10周年子ども館まつり」が4月26日に開催されました。小学生有志によるチアリーディングの発表、段ボール箱で作った巨大迷路、人形劇などのアトラクションに、幼児や小中学生、その保護者などが詰め掛けて、終日大盛況。開設から10周年を迎えた同館はこの日も、子どもたちのにぎやかな声に包まれました。



遠山中学校対八街北中学校の決勝戦

熱戦を展開

成田市近隣中学校野球大会

八街市・富里市・本市から18校が参加して、「成田市近隣中学校野球大会」が4月18日・19日・25日の3日間にわたりナスパ・スタジアム、下総運動公園野球場、中台運動公園野球場で開催されました。決勝戦では、好調な打撃で勝ち続けてきた遠山中学校と鉄壁の守備で1回戦から相手を無得点に抑えてきた八街北中学校が対戦。遠山中学校は初回に失った2点を取り返すことができず、0対2で惜しくも優勝を逃しましたが、最後まで熱い戦いを繰り広げました。

風情ある庭園で野だて

不動の大井戸茶会

成田山新勝寺のお不動様に供えたとされる井戸水を使い、野だてを行う「不動の大井戸茶会」が、4月12日～29日の土・日曜日、祝日に米屋總本店内のお不動様旧跡庭園で開かれました。観光客など多くの参加者は、枯山水の庭園で、お茶の味と香りをゆっくりと楽しみました。



表千家によるお点前



地元の役者たちが熟演(伊能歌舞伎)

春を彩る伊能のおあそび

大須賀大神例大祭

大栄地区の春の風物詩として親しまれる「大須賀大神例大祭(伊能のおあそび)」が4月19日に行われました。午前は万灯が練り出され、鮮やかな衣装で着飾った女性たちが祭りばやしに合わせて踊る道中踊りが披露されました。午後は境内で、江戸時代から続く市指定無形民俗文化財の伊能歌舞伎「菅原伝授手習鑑増補～松王下屋敷～」が奉納され、訪れた人たちは春の訪れを告げる地元の伝統芸能を堪能しました。

ストーンの行方にどきどき

春季ユニカール教室

氷上のスポーツであるカーリングをどこでも楽しめるようにと考案されたユニカール。このニュースポーツに親んでもらおうと「春季ユニカール教室」が4月3日・10日・17日・24日と全4回にわたり、市体育館で行われました。参加者は、指導員から投球フォームなど基本的な技術を教わった後、3人1組でチームを組み、試合を行いました。ユニカールの試合で勝敗を左右するのは戦略。相手チームのストーンをはじき飛ばしたり、味方チームのストーンを守ったりと局面によって作戦を練り、1投ごとに力の込められた投球をしていました。



狙うコースや力加減を指示



狙いを定めて…



迫力ある神楽に子どもたちもくぎ付け(耀窟神社)



無病息災を祈る湯立神事(耀窟神社)

西大須賀の神楽を奉納

八幡神社・耀窟神社の例大祭

約200年前から続く「西大須賀の神楽」が奉納される八幡神社の大祭が4月11日、耀窟神社の例祭が12日に行われました。神楽は市の無形民俗文化財に指定されています。

参詣者は激しく動き回る舞に見入っていました。また、12日には湯立神事が行われ、釜の湯にササを浸し、参詣者の頭上に湯を振り掛けて無病息災を祈願しました。

暮らしのお知らせ

市長への手紙・FAX・電子メール

あなたの声を聴かせてください

「市長への手紙・FAX・電子メール」は、市民の皆さんの市政に対する提言・要望・意見などを幅広く聴いて、今後の市政に反映させていくための制度です。

寄せられた意見は、市長が直接目を通し、各課に対応を指示します。回答を希望する人には、書面またはEメールで回答します。回答には、1カ月の期間を要します。各課でも、担当する業務について意見や要望を受け付けています。道路の補修や公園遊具の修理など早急な対応が必要な場合は、直接相談してください。

市長への手紙

寄せられた意見の内容によっては、市の回答と併せて「広報なりた」や市ホームページに無記名で掲載する場合があります。

市役所や下総・大栄支所、公民館など市の施設に専用の用紙(受

取人払い)が置いてあります。

専用の用紙以外を利用する場合は「市長への手紙」と書いて、切手を貼って送ってください。

市長へのFAX

市内からは次の番号に送信してください。送信料は掛かりません(コンビニエンスストアからは有料となる場合があります)。

☎0120・860・279（ローでつなぐ）

市外からは次の番号に送信してください。送信料は掛かります。

FAX0476・24・1086

市長への電子メール

市ホームページの「市長への電子メール」(<http://www.city.narita.chiba.jp/form>)から送信できます。

Eメール(mitsudan@city.narita.chiba.jp)も利用できます(あらかじめ、このアドレスからの電子メールを受信できるように設定してください)。

市政とは関係のない内容や、個

人・団体を誹謗中傷(ひぼうちゆうかう)するようなものは受け付けません。回答を希望する場合は、住所・氏名・電話番号を忘れずに書いてください。記入がない場合は、参考意見として受け付けます。

※くわしくは市民協働課市民相談室(☎20・1507)へ。

人権擁護委員の口

気軽に相談を

全国人権擁護委員連合会では、6月1日(月)を「人権擁護委員の日」と定め、啓発活動をしています。

もめごと・なやみごと・苦情相談

市では「もめごと・なやみごと・苦情相談(人権・行政相談)」を毎月実施しています。

法務大臣から委嘱を受けた人権擁護委員が、女性・子ども・高齢者・障がい者・性的少数者などをめぐる人権の問題や、近隣とのトラブルなどの相談に秘密厳守で応じます。気軽に相談してください。日程などは「困りごと・悩みごと相談室」(13ページ)をご覧ください。

と相談室」(13ページ)をご覧ください。

さい。

※くわしくは市民協働課市民相談室(☎20・1507)へ。

受水槽

設置者は適切な管理を

受水槽はマンション・アパート・店舗などで、水道水を一時的にためて、建物の利用者に飲み水などとして供給する設備です。水質などの管理は、建物の所有者や管理者が行います。

飲み水として安全な水質を保てるように、受水槽の清掃や点検など、適切な管理を行ってください。 ※くわしくは水道部工務課(☎22・0269)へ。

水防演習

梅雨や台風などの出水期に備えて

出水期に備え、水防体制を強化するため、水防演習が次の通り行われます。

日時 5月23日(土) 午前10時から
会場 竜台地先利根川右岸堤防

内容 堤防の決壊を防止するため

の各種水防工法、アマチュア無線交信訓練、合同水難救助訓練、自衛隊・警察車両の展示など

※駐車場がありませんので、車の来場はできません。くわしくは危機管理課(☎20・1523)へ。

光化学スモッグ

注意報が出たら室内へ

光化学スモッグ注意報が出た場合、市では、防災行政無線・なりたメール配信サービスなどを通じてお知らせしています。

注意報が出たら、屋外での激しい運動は避け、なるべく外に出ないでください。

目や喉が痛くなったり、呼吸が苦しくなったりしたら、きれいな水で洗眼をする、よくうがいをする、涼しいところで安静にするなどの応急処置をしてください。良くならないときは、医師の治療を受けてください。

※くわしくは環境対策課(☎20・1532)へ。



市長日誌

4月16日～30日

17日	佐倉人權擁護委員協議会第二部会総会
18日	成田太鼓祭開幕式・千年夜舞台スポーツ推進委員連絡協議会総会
19日	サッカー協会総会
20日	更生保護女性会総会
21日	成田国際空港警察署管内防犯協会総会
22日	印旛地区水防管理団体連合会総会
23日	祇園祭実行委員会
24日	なりた環境ネットワーク役員会 男女共同参画推進員会議
25日	文化団体連絡協議会総会 聴覚障害者協会総会
27日	成田山醫王殿建立地鎮祭 国際こども絵画交流展実行委員会
28日	長沼水害予防組合組合会
29日	神崎町60周年記念式典 体育協会総会・表彰式
30日	エアポートツーデーマーチ実行委員会 千葉県市長会定例会



開幕式であいさつ(18日)

市民の日にちなんで無料に



のんびりキャンプはいかが(坂田ヶ池総合公園)

- 無料になる施設と問い合わせ先
- ①久住体育館：☎36・1708 (月曜日は休館)
 - ②印東体育館：☎28・6078 (月曜日は休館)
 - ③大栄B&G海洋センター(体育館・武道場・プール)：☎73・

5110(月曜日、祝日の翌日は休館)
④大栄運動場：③と同じ
⑤坂田ヶ池総合公園(キャンプ場)
☎29・1161

日時 6月16日(火) 午前9時～午後9時
③のプールは午後5時まで、④は午後7時まで、⑤は6月14日(日)午後4時～16日(火)午前9時

利用方法 ①当日随時 ②は6月3日(水)午前9時に印東体育館で抽選、⑤は事前に予約(空いていれば当日の利用も可)
※くわしくは各問い合わせ先へ。

自動車税

6月1日までに納付を

自動車税の納期限は6月1日(月)です。5月上旬に送付された納付

書を持って、金融機関やコンビニエンスストア(一部を除く)などで早めに納めましょう。

また、インターネットを利用して、クレジットカードで納付できるようにになりました。納税通知書に同封のしおりで納付方法を確認して、納期限までに手続きしてください。

※くわしくは自動車税事務所(☎043・243・2721)、佐倉県税事務所(☎043・483・1150)へ。

子ども・子育て支援事業計画

閲覧できます

市では、子どもたちの健やかな成長と、子育てを社会全体で支援する環境づくりを目的に「成田市子ども・子育て支援事業計画」を

策定しました。

子育て支援課ホームページ
(<http://www.city.narita.chiba.jp/sisei/sosiki/kodomo/index0000.html>)、行政資料室(市役所1階)、市立図書館で見ることができます。

※くわしくは子育て支援課(☎20・1538)へ。

消費生活モニター

16人に委嘱されました

消費生活モニターは会議や研修会などの活動で得た知識を生かし、市民の皆さんの消費生活向上のお手伝いをしています。

平成27年度は次の16人です(50音順・敬称略)。

- 新井和雄(玉造)・安藤泰^{すのぶ}旦(美郷台)・宇佐美榮子(桜田)・大野芳美(安西)・沖智子(並木町)・會田みち代(台方)・桐原容子(飯田町)・佐藤徳子(中台)・篠田敏道(中台)・杉本竹正(飯田町)・仁田泰子(囲護台)・乗本春江(加良部)・半澤令子(公津の杜)・雲雀^{ひばり}義雄(公津の杜)・大和活夫(橋賀台)・湯浅忠恒(本城)

※くわしくは商工課(☎20・1622)へ。

崖地の整備 事業費の3分の2を補助

市では、擁壁^{ようへき}を設けるなど、危険な崖地の整備に対して次の通り補助金を交付しています。

対象 ①次の条件に当てはまるもの(宅地造成事業や宅地分譲事業としての整備は除く)

- 高さ(垂直)が3メートル以上で傾斜度が30度以上の崖地の整備
 - 崩壊して住居に著しい被害を及ぼす恐れのある崖地の整備
- 補助額 750万円を限度に、事業費の3分の2

交付を受けるには事前に手続きが必要で、着工する前に土木課に相談してください。

※くわしくは同課(☎20・1550)へ。

今月の納期限

6月1日(月)

軽自動車税

※くわしくは納税課(☎20-1519)または市民税課(☎20-1513)へ。

市営住宅の入居者を募集

6月1日から受け付け

市では、市営住宅の入居者を次の通り募集します。

申し込み資格は次の要件を全て満たす人

○住宅に困っている

○同居しようとする親族がいる
(高齢者などは単身で入居できる場合があります)

○所定の方法で算出した世帯の所得月額が15万8,000円以下(高齢者・障がい者・子育て世帯などは21万4,000円以下)

○市内に続けて6カ月以上、居住しているか勤務先がある

○市税を滞納していない
○申込者・同居しようとする親族が暴力団員ではない

○連帯保証人がいる

家賃は希望する住宅や世帯の所得額によって異なる

申し込み方法は申込書に必要事項を書いて、6月1日(月)～15日(月)(土・日曜日を除く)に建築住宅課(市役所5階)へ

申込書の配布は5月15日(金)から建築住宅課、下総・大栄支所で配

駆除に補助金を交付

スズメバチの巣

市では、建物や樹木などに作られたスズメバチの巣を駆除するための補助金を交付しています。

補助額は巣の駆除に掛かった費用の2分の1(限度額5万円)

※くわしくは同課(☎20・1536)へ。

団地名(所在地)	募集戸数	間取り	入居人数
北団護台団地 (団護台1385-1)	2(3、4階)	3DK (6、4.5、6.5畳)	3人以上
	2(3、4階)	3DK (6、6、7.5畳)	3人以上
南団護台団地 (団護台1254-2)	1(3階)	3DK (6、5、5畳)	3人以上
桜川団地 (三里塚248)	2(1、3階)	3K (6、4.5、3畳)	1人以上
名木団地 (名木931)	1(平屋)	4DK (8、6、6、6畳)	2人以上

交付を受けるには事前の申し込みが必要です。

※くわしくは環境衛生課(☎20・1531)へ。

無料法律相談会

弁護士が応じます

日時 5月23日(土)・30日(土) 午前9時30分～11時30分、午後1時30分～3時30分

会場 千葉県弁護士会館(千葉市)

内容 法律相談全般

定員 各日24人(先着順)

※電話では相談できません。申し込みは千葉県弁護士会法律相談センター(☎043・227・8954)へ。

環境美化運動

美しいまちをわたしたちの手で

5月31日(日)を中心に、区や自治会、事業所などの協力で環境美化運動が実施されます。

この運動では、各地区の道路や公園などに投げ捨てられた瓶・缶などのごみ拾いを行います。個人で環境美化運動に参加する場合は、

事前にクリーン推進課(☎20・1530)へ連絡してください。快適に住みよいまちづくりにご協力をお願いします。

※くわしくは同課へ。

市職員を装う窃盗

不審に感じたら警察へ

印旛地域で、市の職員を名乗り、

「ごみ集積所の場所について話がある」などと言って家の人を外におびき出し、その間に共犯者が家に侵入して現金を盗むという手口の犯罪が発生しています。市の職員は名札・身分証明書を携帯していますので、身分証を提示しないなど、怪しいと感じたらすぐに警察へ通報してください。 ※くわしくはクリーン推進課(☎20・1530)へ。

市内の放射線量測定結果

単位：マイクロシーベルト/時

国の目標値は0.23マイクロシーベルト/時です。

施設名	測定日	測定の高さ 1m	測定の高さ 0.5m	測定の高さ 0.05m
小中学校(37カ所)	4月1日～27日	0.04～0.11	0.04～0.11	0.04～0.11
保育園・幼稚園・認可外 保育施設(35カ所)	4月1日～28日	0.04～0.09	0.04～0.09	0.04～0.09
保育園・幼稚園・認可外 保育施設(35カ所)の砂 場・ブランコなど	4月1日～28日	-	0.04～0.12	0.04～0.16
市役所(花崎町)	4月20日	0.08	0.08	0.09
	4月27日	0.08	0.09	0.07
下総支所(猿山)	4月20日	0.10	0.10	0.10
	4月27日	0.09	0.10	0.09
大栄支所(松子)	4月20日	0.07	0.07	0.07
	4月27日	0.06	0.06	0.07
大清水大気測定局 (遠山中敷地内)	4月20日	0.08	0.08	0.09
	4月27日	0.07	0.08	0.08
幡谷大気測定局 (久住体育館隣)	4月20日	0.08	0.07	0.07
	4月27日	0.07	0.07	0.07

※各施設の測定結果は、市ホームページ(<http://www.city.narita.chiba.jp/sisei/sosiki/koho/110311.html>)に掲載しています。くわしくは環境対策課(☎20-1532)へ。

困りごと・悩みごと相談室

心の健康、
応援します

一人で悩んでいないで相談してみませんか？

相談は無料で秘密は厳守されます。この機会に日ごろ感じている疑問や悩みを解消してみたいはかがですか。



相談日 ※12:00～13:00は相談できません。祝日は相談を実施していません。

相談名	期日	時間	場所	問い合わせ先
市民生活相談(離婚・相続・ 相隣関係・金銭貸借など)	月・金曜日	9:00～16:00	市役所2階市民相談室 ※各相談の受け付けは、終了 時間の30分前まで。予約制 の相談は、予約の時間まで に来てください。	市民協働課 ☎20-1507 ※原則として、裁判所で 係属中の事件は相談 できません。法律相談 6月分の予約は5月27 日(水)午前8時30分から 受け付けます。
法律相談(予約制)	水曜日	13:00～16:00		
女性のための相談 (DV含む・予約制)	木曜日	10:00～16:00		
外国人相談(英語・中国語・ スペイン語・ポルトガル語)	5月22日(金)、6月12日(金)	13:00～16:00		
税務相談	5月19日(火)、6月16日(火)	10:00～15:00		
不動産相談	5月19日(火)、6月16日(火)	10:00～12:00		
もめごと・なやみごと・ 苦情相談(人権・行政相談)	5月26日(火)、6月2日(火)	10:00～15:00		
税務支援センター(予約制)	5月27日(水)、6月10日(水)	10:00～15:00	千葉県税理士会成田支部 (囲護台1-1-2成田U-シティホテル1階)	千葉県税理士会成田支部 ☎36-7411
市民よろず相談	5月16日(土)、6月20日(土)	13:00～16:00	保健福祉館	市民よろず相談室 代表 作田義美さん(行政 書士) ☎23-3286
司法書士法律相談	5月20日(水)、6月17日(水)	18:00～20:00	保健福祉館	千葉司法書士会佐倉支部 代表 菊地裕文さん ☎28-5562
司法書士による電話相談	月・水曜日	14:00～17:00	電話相談のみ (☎0120-971-438)	千葉司法書士会 ☎043-246-2666
木造住宅耐震相談(予約制)	5月17日(日)	9:00～16:00	市役所5階501会議室	建築住宅課 ☎20-1564
子育て中の人の職業相談	月～金曜日	8:30～17:00	市役所2階マザーズコーナー	ハローワーク成田マザーズ コーナー ☎20-0567
消費生活相談	月～金曜日	9:30～16:30	市役所2階消費生活センター	消費生活センター ☎23-1161
商工業者法律相談(予約制)	6月3日(水)	10:00～12:00	商工会館2階相談室	商工会議所 ☎22-2101
社労士年金相談	水曜日	10:00～15:00	市役所1階相談室	保険年金課 ☎20-1547
交通事故相談(予約制)	6月2日(火)	10:00～15:00	市役所2階相談室	交通防犯課 ☎20-1527
障がい者相談	月～土曜日	9:00～18:00	保健福祉館	ほっとすまいるセンター ☎27-1106
心配ごと相談	木曜日	13:00～16:00	保健福祉館	社会福祉協議会 ☎27-7755
	6月12日(金)		下総地域福祉センター	
	6月19日(金)		保健福祉館大栄分館	
くらしと就労相談	月～金曜日	8:30～17:15	商工会館1階	暮らしサポート成田 ☎20-3399
酒害相談	6月4日(木)	9:00～12:00	保健福祉館	社会福祉協議会 ☎27-7755
家庭児童相談	月～金曜日	9:00～16:00	市役所2階家庭児童相談室	子育て支援課 ☎20-1538
就学相談(予約制)	月～金曜日	9:00～17:00	教育センター	教育センター ☎20-2922
教育相談(予約制)	火曜日	9:00～16:00	教育センター	教育センター ☎20-2922
教育相談(不登校相談・い じめ相談など)	月～金曜日	9:00～17:00	ふれあいる一む21	ふれあいる一む21 ☎20-1414
教育相談(学校教育全般・ いじめ相談など)	月～金曜日	9:00～17:00	教育指導課(市役所5階)	教育指導課 ☎20-1582
教育相談(家庭教育・青少年教育)	月～金曜日	9:00～17:00	ふれあいる一む21	教育相談室 ☎22-5100
農地・農政相談	6月3日(水)	8:30～11:30	下総支所農政課分室	農政課 ☎20-1542
		13:30～16:30	大栄支所農政課分室	

新規採用を検討中の事業所へ

求人手続等説明会

平成28年3月新規学校卒業予定者の採用を考えている事業所が対象です。
日時=6月9日(火) 午後2時受け付け開始
会場=国際文化会館小ホール
 ※申し込みは成田公共職業安定所事業所 援助部門学卒係(☎27-8609)へ。

思い出の和服でアロハシャツを着物をほどいてリサイクル

日時=6月17日・24日、7月1日・8日・15日の水曜日(全5回) 午前9時30分～正午
会場=久住公民館
内容=着なくなった着物・浴衣から女性用のアロハシャツ(M・Lサイズ)を作る
対象=成人で全回参加できる人
定員=10人(初めての人を優先に抽選)
参加費=300円(型紙代など)
持ち物=裁縫道具、着なくなった着物・浴衣、筆記用具、アイロン・卓上式ミシン(持ってこられる人)
申込方法=5月30日(土)(必着)までに、はがきまたはEメールで住所・氏名・電話番号・教室名を久住公民館(〒286-0814 幡谷922-2 Eメールkominkan@city.narita.chiba.jp)へ
 ※くわしくは同館(☎36-1646、月曜日・祝日は休館)へ。

お知らせ

プールがオープン
大栄B&G海洋センター

期間=6月2日(火)～9月30日(水)
時間=午前9時～正午、午後1時～5時(金・土曜日は午後9時まで)
料金=小中学生100円(市外在住の人は210円)、高校生以上210円(市外在住の人は430円)
 ※利用時は水泳用キャップを着用してください。平日は小学校の授業のため使用できない時間帯があります。くわしくは大栄B&G海洋センター(☎73-5110、月曜日、祝日の翌日は休館)へ。

平成27年6月2日現在の

選挙人名簿の縦覧

今回登録されるのは、平成27年6月2日までに生まれ、平成27年3月1日現在で市に住民記録があり、引き続き3カ月以上住んでいる日本人です。
日時=6月3日(水)～7日(日) 午前8時30分～午後5時
場所=選挙管理委員会事務局(市役所4階)
 ※くわしくは同事務局(☎22-1111 内線3152)へ。

催し物

気軽に音楽鑑賞

ふれあいコンサート

日時=5月28日(木) 午後0時10分～0時45分
会場=市役所1階ロビー
内容=藤枝貴子さんによる、中南米のハーブ「アルパ」の演奏。「シェリト・リンド」「植生の宿」「コーヒールンバ」ほか
 ※鑑賞を希望する人は当日直接会場へ。くわしくは生涯学習課(☎20-1534)へ。

成田高校音楽部

定期演奏会

日時=5月31日(日) 午後1時30分開演
会場=国際文化会館大ホール
入場料=無料
 ※くわしくは成田高校(☎22-2131)へ。

市役所ロビーで

さつき花季展示会

期間=5月18日(月)～21日(木)
会場=市役所1階ロビー
 ※くわしくは日本皐月協会成田支部・鈴木さん(☎27-5902)へ。

数々の名曲と一緒に

歌って健康!歌声サロン

生演奏で「花は咲く」「川の流れるように」などの名曲と一緒に歌いませんか。
日時=6月23日(火) 午後2時開演
会場=もりんぴあこうづ
出演者=杉山公章with盛り上げ隊
定員=185人
入場料(自由席)=700円
前売り券販売場所=もりんぴあこうづ1階インフォメーション
 ※くわしくは、もりんぴあこうづ(☎27-5252、第4月曜日は休館)へ。

観梅句

秀句

- | | | |
|-------|---------|------|
| 梅まつり | 行きかう人も | 国際化 |
| 青空に | 梅と飛行機 | 我が成田 |
| 梅の香よ | 届け被災地 | 復興へ |
| 白梅や | 義民の廟に | 日の光 |
| 成田まで | 京成電車 | 梅日和 |
| ひさびさに | 喜寿の妻つれ | 梅まつり |
| 梅見客 | 優しく迎え | 鷹女像 |
| 異国人 | かしこまり待つ | 野点かな |
| 梅の香や | 結びし絵馬の | 異国文字 |
| 梅まつり | 甘き匂ひの | 野点かな |

入選

- 磯田 まさみ(成田市)・青野 清一(茨城県)・石田 るみ子(千葉市)・布村 多美恵(成田市)・田中 定雄(酒々井町)・遠藤 重視(成田市)・阿部 啓成(成田市)・井上 澄雄(成田市)・佐分 靖子(神奈川県)・湯浅 節子(成田市)・小森 藤子(印西市)・小田切 しづえ(習志野市)・高橋 卿子(成田市)・山田 寿恵(成田市)・松本 亀枝(酒々井町)・内海 幸雄(八千代市)・福田 康恵(成田市)・加藤 昭子(東京都)・下山 芳正(神奈川県)・小川 恵美子(佐倉市)

成田山公園で2月から3月にかけて開催された梅まつりの期間中に、観梅句を募集しました。秀句10句と入選20句が決まりました。(選者 成田山新勝寺貫首 橋本照徳)

募集



チームワークでゴールを目指せ

ウォークラリー大会

日時=6月13日(土) 午前9時受け付け開始(随時スタート)

集合場所=美郷台小学校

コース=美郷台探検コース

対象=小学生以上

チーム編成=2~5人

参加費(1人当たり)=小中学生300円、高校生以上500円

※申し込みは6月3日(水)までに市レクリエーション協会事務局(生涯スポーツ課・☎20-1584)へ。

市役所1階ロビーで

グランドピアノの一般開放

日時=6月3日(水)・11日(木)・16日(火)・26日(金) 正午~午後1時

会場=市役所1階ロビー

対象=市内在住・在勤・在学の人(中学生以下は保護者同伴)

定員と参加費=各1組(先着順)・無料

※ピアノ以外の演奏はできません。申し込みは生涯学習課(☎20-1534)へ。

児童ホームで

非常勤職員

応募資格=18歳以上の健康で意欲のある人(高校生を除く)

募集人員=若干名

業務内容=留守家庭児童(小学生)の生活・余暇指導

勤務期間=6月1日~3月31日(日曜日・祝日・年末年始などを除く)

勤務時間=午後1時30分~7時の間のシフト勤務(土曜日、夏・冬・春休み期間は午前7時30分から)

勤務場所=市内児童ホーム

時給=教員免許・保育士資格あり 1,180円、資格なし 1,140円

応募方法=5月22日(金)(必着)午後5時までに、写真を貼った履歴書を直接または郵送で保育課(市役所2階 〒286-8585 花崎町760)へ

※くわしくは同課(☎20-1607)へ。

来て見て知ろう

香取特別支援学校の見学会

日時=6月10日(水) 午前9時50分~正午

会場=県立香取特別支援学校(神崎町)

※申し込みは5月29日(金)までに同校(☎0478-72-2911 FAX0478-72-4179)へ。

血液がんについて学ぶ

成田赤十字病院公開講座

日時=5月22日(金) 午後2時~3時30分

会場=成田赤十字病院A棟8階講堂

講師=青墳信之さん(同病院血液腫瘍科部長)

定員=100人(先着順)

参加費=無料

※申し込みは同病院社会課(☎22-2311 内線7504)へ。

ペットと楽しく暮らすために

県動物愛護センター

ペットを飼いたい人や飼い始めたばかりの人は、参加しませんか。

期日=5月23日(土)

会場=県動物愛護センター(富里市)

参加費=無料

一般譲渡会

時間=午後1時~1時30分

内容=同センターで保護されている犬・猫を譲渡

パピークラス(しつけ方教室)

時間=相談に応じます

内容=子犬の飼い方・しつけ方を学ぶ

※「一般譲渡会」への参加を希望する人は当日直接会場へ。申し込みは同センター(☎93-5711)へ。

スカイタウンホール・ギャラリーのオープニングイベント

JR成田駅東口にスカイタウンホール・ギャラリーが7月4日(土)にオープンします。

市では、オープンを記念して、さまざまなイベントを行います。

イベント名と期日

- キング・クリームソーダ コンサート…7月4日(土)
- 人間国宝美術館展…7月4日(土)~14日(火)
- 人間国宝美術館展講演会…7月5日(日)
- 成田祇園祭講演会…7月11日(土)
- 北原照久コレクション展…7月18日(土)~26日(日)
- 北原照久講演会…7月19日(日)
- 市川海老蔵 スカイタウンホールオープン記念こけら落とし公演…7月29日(水)

キング・クリームソーダ コンサート 来場者募集

アニメ「妖怪ウォッチ」のテーマソングを歌う3人組によるコンサートです。

日時=7月4日(土) 第1回・午後4時開演、第2回・6時開演

会場=スカイタウンホール

対象=市内在住の人(未就学児は保護者同伴)

定員と入場料=各250人(応募者多数は抽選)・無料

申込方法=6月12日(金)(当日消印有効)までに、往復はがき(1枚4人まで、1グループ1枚まで)に応募者全員の住所・氏名・電話番号・生年月日、観覧を希望する回を書いて、生涯学習課「キング・クリームソーダコンサート係」(〒286-8585 花崎町760)へ。6月中に結果を通知します

※このほかのイベントの詳細は広報なりた6月1日号でお知らせします。くわしくは同課(☎20-1583)へ。



心と体の成長を促す

親子ムーブメント教室

日時=6月13日、7月4日、8月8日、9月5日、10月24日の土曜日(全5回)午前10時~正午

会場=下総公民館

内容=心身の調和が取れた発達を促すムーブメント教育を取り入れた遊びなどを親子で体験する

対象=3歳前後の子どもと親

定員=20組40人(初めての親子を優先に先着順)

参加費(1組当たり)=1,200円(教材費など)

※申し込みは午前9時~午後5時に直接または電話で下総公民館(☎96-0090、月曜日・祝日は休館)へ。

三味線・尺八などに合わせて

唄おう!民謡教室

日時=6月5日・12日・19日・26日、7月3日・10日・17日の金曜日(全7回)午前10時~正午(6月19日は午後1時~3時)

会場=大栄公民館視聴覚室

内容=毎回1曲、三味線・尺八などの伴奏で、初歩から楽しく歌う

対象=成人

定員と参加費=20人(先着順)・無料

※申し込みは午前9時~午後5時に大栄公民館(☎73-7071、月曜日・祝日は休館)へ。

釣果が楽しみ

親子えびがにつり教室

日時=6月27日(土)(荒天の場合は28日(日))午前9時~正午

会場=下方地先

内容=親子でえびがにつりを体験

対象=小学生と保護者

定員=15組(応募者多数は抽選)

参加費(1人当たり)=50円(えさ代など)

申込方法=6月10日(水)(必着)までに、はがきに住所・氏名(フリガナ)・電話番号・参加人数を書いて、公津公民館(〒286-0004 宗吾1-839-1)へ

※くわしくは同館(☎26-9610、月曜日・祝日は休館)へ。

成田の地域遺産をテーマに

写真展の作品

未来の子どもたちに成田の文化や自然遺産を伝えるための写真を募集します。

対象=市内在住・在勤・在学の人

テーマ=成田の長い歴史と伝統のもとで培われてきた文化・自然・景観など
規格=ワイド四つ切りでカラープリント(家庭用プリンターでの印刷はA4判)

応募方法=7月16日(水)(必着)までに、写真の裏面に各公民館にある応募用紙を貼って、直接または郵送で成田ユネスコ協会事務局(市役所5階生涯学習課 〒286-8585 花崎町760)へ

※くわしくは同事務局(☎20-1583)へ。

一緒に歌や工作を

やまもも親子広場

日時=6月10日・17日・24日、7月1日・8日・15日の水曜日(全6回)午前10時~11時30分

会場=豊住公民館

内容=歌遊びや工作などを通して、親子で遊ぶことの楽しさや大切さを学ぶ

対象=1~4歳児と親

定員=20組(先着順)

参加費=800円(保険料・材料費)

※申し込みは午前9時~午後5時に豊住公民館(☎37-1003、月曜日・祝日は休館)へ。



新聞紙もちぎれば遊び道具に

簡単なステップを学ぶ

フォークダンスシルバー初心者講習会

日時=6月8日(月)・22日(月)午後1時30分~3時30分

会場=赤坂ふれあいセンター

参加費=無料

持ち物=運動のできる服装、上履き

※申し込みは市レクリエーション協会事務局(生涯スポーツ課・☎20-1584)へ。

..... 大栄B&G海洋センターの イベント

教室名	日時	申込開始日
武道場		
ヨガ教室	6月2日(火)・9日(火)・16日(火) 午前10時~11時30分	5月15日(金)
ピラティス教室	6月2日(火)・16日(火) 午後2時~3時	5月19日(火)
アルファエクササイズ	6月5日(金)・12日(金)・26日(金) 午後1時30分~3時	5月19日(火)
健康増進フィットネス体操	6月3日(水)・10日(水)・17日(水)・24日(水) 午前10時~11時30分	5月20日(水)
初めてのエアロビクス	6月3日(水)・10日(水)・17日(水)・24日(水) 午後1時30分~3時	5月20日(水)
プール		
アクアビクス教室	6月27日(土) 午前10時~11時	5月16日(土)
シェイプアップ教室	6月25日(木) 午前10時~11時	5月16日(土)
水中ウォーキング教室	6月23日(火)・30日(火) 午前10時~11時	5月16日(土)

対象=16歳以上の人(健康増進フィットネス体操は中高年者)

定員=各40人(先着順)

参加費(1日当たり)=市内在住の人150円、市外在住の人

200円(保険料など。プール教室は市内在住の人260円、市外在住の人480円)

※申し込みは申込開始日の午前9時から大栄B&G海洋センター(☎73-5110、月曜日・祝日の翌日は休館)へ。

伝言板

MESSAGE BOARD

募集

お知らせ

催し物

募集



自分らしく生きる

男女共同参画講座

市では、男女共同参画講座の全講座の受講者と初回のみを受講者を募集します。

期日とテーマ・講師

期日	テーマ・講師
①6月27日(出)	自治会活動と男女共同参画(仮)・佐藤良子さん(立川市大山自治会会長)
②7月25日(出)	パパとあそぼ・久留島太郎さん(ファザーリングジャパン元理事)
③9月(未定)	いつまでも若く元気で！男女の性差を踏まえた健康づくり・久保田芳郎さん(キッコーマン総合病院院長)
④11月3日(火・祝)	フォーラム・イン・ナリタ～木久蔵流がんばらない子育て(仮)・林家木久蔵さん(落語家)
⑤1月(未定)	未定

時間＝午後1時30分から(②～⑤は未定)
会場＝男女共同参画センター(②は保健福祉館、④は市役所6階大会議室)

対象＝市内在住・在勤・在学の人

定員(先着順)

○全講座の受講を希望する人…30人

○①のみの受講を希望する人…30人

応募期限＝6月12日(金)(必着)(①のみの受講を希望する場合は6月19日(金))

申込方法＝電話・FAX・はがき・Eメールのいずれかで、住所・氏名・電話番号を市民協働課(☎20-1507 FAX24-1086 〒286-8585 花崎町760 Eメールkyodo@city.narita.chiba.jp)へ

※参加費は無料です。託児室(2～6歳)・手話通訳の利用を希望する人は6月19日(金)までに市民協働課へ申し出てください。くわしくは同課へ。

詐欺被害防止のために

迷惑電話チェッカーのモニター

あらかじめ登録された迷惑電話を判別して利用者に警告を行う機器「迷惑電話チェッカー」のモニターを募集します。

貸出期間＝3月31日まで

対象＝市民で次の全てに当てはまる人

○自宅の固定電話で番号表示サービス(ナンバーディスプレイなど)を利用している人、または機器設置までに利用が可能な人

○貸出期間中にアンケートや迷惑電話情報の提供などに協力できる人

貸出台数＝50台(先着順。1世帯1台)

貸出料＝無料(番号表示サービスは利用者負担)

申込方法＝住所・氏名が確認できるもの(運転免許証・保険証・住民基本台帳カードなど)を持って交通防犯課(市役所2階)へ

※くわしくは同課(☎20-1527)へ。

お気に入りの場所を教えてください

なりた景観資産

市では、良好な景観を眺められる市内の場所を「なりた景観資産」として登録しています。誰もが安全に立ち入ることができ、素晴らしい景観を望める場所を推薦してください。

10月30日(金)までに推薦された場所は、平成27年度の登録対象となります。

対象＝市内在住・在勤・在学の人

推薦方法＝直接・郵送・Eメールのいずれかで、住所・氏名・電話番号・推薦する場所を示す図面(地図など)と選んだ理由、その場所から撮影した写真を都市計画課(市役所5階 〒286-8585 花崎町760 Eメールtoshikei@city.narita.chiba.jp)へ

※くわしくは同課(☎20-1560)へ。



平成26年度に登録された取香川の景観

あなたの自信作を

シルバーいきいき作品展

6月21日(日)～28日(日)に赤坂ふれあいセンターで開催される「シルバーいきいき作品展」の作品を募集します。自慢の出来栄の作品を展示しませんか。

出品部門＝書・絵画・彫刻・写真・手工芸・短歌・俳句・川柳

規格＝縦100cm×横60cm×高さ160cm以内で搬入可能なもの。ただし、ガラスの額装・手工芸品は出品できません(アクリル板は可)

○書…画仙紙半折までのもの

○絵画…額装またはこれに準じた装丁で、ひも掛けしたもの

○写真…四つ切り以上でパネルまたはこれに準じた装丁で、ひも掛けしたもの
○短歌・俳句・川柳…短冊に書いたもの(裏面にも楷書で作品を書く)

応募点数＝絵画・写真部門は2点まで、手工芸部門は3点まで、短歌・俳句・川柳部門は全部で5点まで

応募期限＝6月19日(金)午後3時

応募方法＝作品に住所・氏名(フリガナ)・年齢・電話番号を書いて午前9時～午後5時に赤坂ふれあいセンターへ

※出品は、おおむね60歳以上の人で平成26年の「シルバーいきいき作品展」以降に制作した未発表のものに限りません。くわしくは午前9時～午後5時に同センター(☎26-0236)へ。

応急手当てを学ぼう

救命講習会

期日

○普通救命講習会…6月21日(日)

○上級救命講習会…6月28日(日)

時間＝午前9時15分～午後0時15分(上級救命講習会は午後6時まで)

会場＝市役所6階大会議室

内容＝心肺蘇生法・AED(自動体外式除細動器)の操作方法などを学ぶ

対象＝市内在住・在勤・在学の中学生以上の人

定員と参加費＝各40人(先着順)・無料

※上級救命講習会は普通救命講習会を受けていない人でも参加できます。申し込みは6月15日(月)までに警防課(☎20-1592)へ。

保健インフォメーション

このコーナーの会場は保健福祉館です。問い合わせは健康増進課(☎27-1111)へ。電話やFAX(27-1114)で健康に関する相談なども受け付けています。相談は医師などの都合により日程を変更する場合があります。

▼一般健康相談	期日	受付時間	相談を受ける人
歯の健康相談	6月 3日(水)	午後1時30分～2時30分	歯科医師・歯科衛生士
こころの健康相談(予約制)	5月27日(水)	午後1時15分から	カウンセラー・保健師(治療中の人は除く)
	6月 1日(月)		精神科医師・保健師(治療中の人は除く)
▼乳幼児健診・相談	期日	受付時間	対象
大栄分館赤ちゃん相談(予約制)	6月 2日(火)	午前9時30分～10時	平成26年7・8月、平成27年1・2月生まれ
赤ちゃん相談・4カ月	5月22日(金)	午前9時～9時30分 午後1時～1時30分	平成27年1月生まれ
赤ちゃん相談・10カ月	5月18日(月)		平成26年7月生まれ
1歳6カ月児健診	6月 4日(木)		平成25年11月生まれ
2歳児歯科健診	6月11日(木)		平成24年11月生まれ
3歳児健診	5月28日(木)		平成23年11月生まれ
こころの発達相談(予約制)	6月10日(水)		午前9時～11時50分

- **母親学級(予約制)**…主に初めて母親になる人が対象
- **パパマクラス(予約制)**…妊婦とその家族が対象
※日時などくわしくは健康増進課へ。
- **こんにちは赤ちゃん事業**…生後4カ月までの赤ちゃんが対象
※赤ちゃんお誕生連絡票(母子健康手帳別冊)を健康増進課へ送付。



こども急病電話相談

☎ #8000

ダイヤル回線からは☎043-242-9939、
午後7時～10時・年中無休

成田市 医療相談ホットライン

専門の医療スタッフが、24時間年中無休、
無料で相談に応じます。

24時間 い い サービス
☎ 0120-24-1130

日曜祝日診療機関

都合により休診する場合があります。
来診前に電話で問い合わせてください。

- 成田病院(午前中・押畑・☎22-1500)
- 藤倉クリニック(午前中・幸町・☎22-1158)
- 聖マリア記念病院(取香・☎32-0711)
- ひらの内科(日曜日の午前中・ウイング土屋・☎23-8070)
- 大田クリニック(日曜日の午前中・ウイング土屋・☎23-2100)
- なのはなクリニック(日曜日の午前中・吉岡・☎49-0533)

献血にご協力ください

【イオンモール成田】

5月23日(土)・24日(日) 午前10時～11時
45分、午後1時～4時

【大栄支所】

5月29日(金) 午前9時30分～11時

【大栄病院】

5月29日(金) 午後1時30分～4時

※都合により変更になる場合があります。
くわしくは千葉県赤十字血液センター
献血推進二課(☎047-457-0711)へ。

急病診療所

☎27-1116 赤坂1-3-1(保健福祉館敷地内)

診療日	診療科目	診療時間
毎日 (休診日なし)	内科 小児科	午後7時～11時(受け付けは午後10時45分まで)
日曜日・祝日 8月13日～15日 12月29日～1月3日	内科 小児科 外科 歯科	午前10時～午後5時 (受け付けは午後4時45分まで)

※事前に症状を連絡し、受付時間内に健康保険証を持って来所してください。

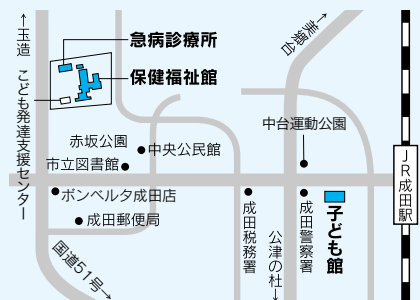

保育園開放日

保育園名	電話番号	期日	保育園名	電話番号	期日
*松崎	26-8282	5/15(金)、6/5(金)	小御門	96-2362	5/21(木)、6/4(木)
赤荻	24-0752	5/22(金)、6/12(金)	*三里塚第一	35-0165	5/19(火)、6/2(火)
*赤坂	20-6900	5/20(水)、6/3(水)	*三里塚第二	35-0081	5/26(火)、6/9(火)
橋賀台	28-0676	5/26(火)、6/9(火)	長沼	37-0005	
*吾妻	27-5773	5/27(水)、6/10(水)	*大栄	73-3000	毎日
新山	28-2527	5/21(木)、6/4(木)	*宗吾	26-2472	(土・日曜日、祝日を除く)
玉造	26-8889	5/28(木)、6/11(木)	*公津の杜	29-6551	
*中台第二	29-6676	5/19(火)、6/2(火)	*成田	22-0856	一時保育のみ
*高岡	96-0042	5/27(水)、6/10(水)	*つのぶえ	22-0867	

*は一時保育あり(要予約)

このコーナーの問い合わせは各保育園へ。三里塚第一・三里塚第二・長沼・大栄・宗吾・公津の杜保育園以外は予約が必要です。

時間=午前10時～11時(長沼は午前9時～午後0時15分、大栄は午前9時30分～午後4時30分、宗吾・公津の杜は午前9時～正午・午後1時～3時)

対象=保育園・幼稚園に通っていない就学前の乳幼児

福祉と健康

HEALTH AND WELFARE

認知症高齢者などの家族のつらい

一人で悩まないで

日時＝6月12日(金) 午後1時30分～3時
会場＝保健福祉館会議室1・2
内容＝認知症の人の介護についての悩みなどを話し合い、情報交換する
対象＝認知症の人の家族
定員と参加費＝15人(先着順)・無料
※申し込みは高齢者福祉課(☎20-1537)へ。

もの忘れ相談

認知症かなと思ったら

日時＝6月17日(水) 午後1時30分から
会場＝福祉部相談室(市役所議会棟1階)
内容＝精神科医による個別相談、福祉サービスの情報提供、家庭訪問(希望者のみ)など
対象＝物忘れが気になる人、認知症の人やその家族など
定員＝3人(先着順)
相談料＝無料
※申し込みは5月18日(月)から高齢者福祉課(☎20-1537)へ。

ちょこっとボランティア体験講座

初めの一步を踏み出そう

これからボランティアを始めたい人が、介護の基礎知識などを学び、市内の高齢者施設でボランティアを体験できる講座です。

日時と内容(全4回)
○6月10日(水) 午前10時～正午…初めてのボランティア入門
○6月12日(金) 午前10時～正午…介護の基礎知識と実技体験
○6月中旬…高齢者施設でのボランティア体験
○6月29日(月) 午前10時～正午…体験についての振り返り
会場＝保健福祉館、市内の高齢者施設
定員＝30人(市民を優先に抽選)
参加費＝無料
※申し込みは6月8日(月)までにボランティアセンター(☎27-8010)へ。

シニア元気アップ教室

ヨガを学んで健康に

日時＝6月4日(木)・11日(木)・17日(水)・25日(木)、7月2日(木)・15日(水)(全6回) 午後1時30分～3時
会場＝保健福祉館
内容＝ヨガ独自の呼吸法を学び、バランス感覚を身に付けて健康な心と体を作る
対象＝市内在住の65歳以上の人
定員＝15人(先着順)
参加費＝無料
持ち物＝動きやすい服装、バスタオル、飲み物
※申し込みは6月1日(月)までに社会福祉協議会(☎27-7755)へ。

重度心身障害者医療費助成

支払いが自己負担額のみ

8月から、重度の障がいのある人への医療費助成の給付方法が変わります。7月中に発送される受給券を県内の医療機関などの窓口で提示することで、医療費の支払いが自己負担額のみになります。また、市への医療費助成の申請が不要となります。重度の障がいがあると認められる記載がある手帳を8月以降に新規で取得する65歳以上の人は対象になりません。
自己負担額＝入院1日200円、通院1回200円、調剤は無料(市町村住民税非課税世帯は入院・通院も無料)
※くわしくは障がい者福祉課(☎20-1539)へ。

1歳6カ月・3歳・5歳児健診

健やかな成長を願って

市では、幼児を対象に健診を行っています。対象者には事前に問診票を送付しています。
健診の種類と対象
○1歳6カ月児健診…1歳6カ月児(2歳前日まで受診できます)
○3歳児健診…3歳6カ月児(4歳前日まで受診できます)
○5歳児健診…平成22年4月2日～23年4月1日生まれの未就園児または健診を希望する人
※くわしくは健康増進課(☎27-1111)へ。

無料運転教習

身体障がいのある人を対象に

期間＝3カ月間(入所月は7・10・1・4月)
会場＝身体障害者運転能力開発訓練センター(埼玉県)
対象＝次の条件の全てに当てはまる人
○身体障害者手帳を持っている
○ハローワークに求職登録がある
○運転免許試験場の適性審査に合格している
定員＝各期間25人(選考あり)
参加費＝無料(検定料など3万5,000円は自己負担)
申込期限＝入所する前月の15日
※専用の宿泊施設があります(有料)。くわしくは身体障害者運転能力開発訓練センター(☎048-481-2711 FAX048-481-6578)へ。

赤十字社

寄付にご協力を

日本赤十字社が国内外で行っている災害救護活動などは、皆さんの社資(寄付金)に支えられています。5・6月に、各区長・自治会長を通じて社資の募集を行いますので、ご理解とご協力をお願いします。※くわしくは社会福祉課(☎20-1536)へ。

豊住地区敬老会

70歳以上の人を招待

日時＝6月6日(土) 午前11時15分から
会場＝豊住小学校体育館
対象＝9月15日現在、70歳以上で、案内はがきが届いた人
※このほかの地区の敬老会については広報なりた9月1日号でお知らせします。くわしくは社会福祉協議会(☎27-7755)へ。



サークルが合唱を披露

門前町に生きる

— 過去・現在・未来 —

第10回 屋台にかける想い

成田祇園祭では屋台の曳き廻しと共にさまざまな唄が歌われ、祭りに彩りが添えられる。成田駅から新勝寺へと通じる参道の中心に位置し、参詣者や地元の人々にむけた商店が明治時代から軒を連ねていた上町では、佐原囃子による「ラッパ節」に乗せて「壱番町唄」が歌われる。冒頭に次のような一節がある。

『彫り物磨きも楽じゃない
あっちこっちと日も暮れる
上じゃ麒麟が笑ってる
磨き疲れて壱番町』

祭りの華である屋台には、事前の準備や整備が欠かせない。それを担うのが若者連だ。筆者が門前町調査でお世話になっている上町の若者連・上町親和会の“楽じゃない”作業の一端を覗いてみたい。

上町の屋台は、昭和30年頃までは分解して薬師堂の軒下に立てかけたり、床下に収め、祭りの前になると釘を1本も使わず、町内の屋台組み立てに詳しい人物の指導を仰ぎ、数日かかりで組み上げられたという。時として部品が余ったり不足したりと、苦労も多かったようだ。屋台は幾度かの改修や屋台蔵の変遷を経て、今では組み上がった状態で収められている。



屋台の上で踊りの稽古

屋台をそばでよく見ると、彫り物や部品の木の色に若干の「濃淡」がある。木の色の濃い部分が改修前の屋台から受け継いだ部品だ。筆者にそのことを教えてくれたメンバーは「色の濃い部分の『彫り』が本当に良いだろ」と自町の屋台が持つ歴史を誇らしげに語っていた。

祇園祭に向けた屋台の準備は、おおむね祭りの3カ



屋台作業を行うメンバー

月ほど前から週末を使って行われる。具体的には、前年度の屋台飾りを取り外し、新たな飾りを設えること。「ワッパ」と呼ばれる屋台の車輪から屋根の上まで磨き上げること。足回りに油をさし、ブレーキの調整をすること。引き綱や、下座連が座る座布団を天日干しにすること。スピーカーや電飾など電気系統のチェック。前年度の祭りの後、蔵にしまわれていた提灯や扇子、傘などを取り出し状態を確認。成田の門前では上町でのみ行われる屋台上での踊りの稽古。一から屋台を組み上げる作業こそ現在はしていないものの、作業内容は実に多岐にわたる。2015年の祇園祭に向けた屋台準備も既に着々と進められている。

作業は午前中に集合し通日行われることが多く、眠い目をこすりつつ屋台蔵に集合すると、いつの間にか“あっちこっちと日も暮れる”のが常となる。

貴重な週末を楽じゃない屋台作業に捧げる彼らの原動力は、一言で言えば「祭り好き」ということに尽きようかと思う。「祭り好き」という言葉は彼ら自身もしばしば口にする。例えば作業中に誰ともなく祭りの唄を歌い始める様子などに接すると、彼らがどれだけ年に一度の祇園祭を楽しみにしているのかをうかがい知ることができる。

また、調査開始以来、彼らと行動を共にすることで気付いたことがある。彼らの「祭り好き」という気持ちの一端は、実は自町屋台への誇りに裏打ちされているという点である。若者頭以下、新入会のメンバーに至るまで親和会のメンバーは幾度となく筆者に「上町の屋台が一番格好いいだろ」と語ってくれた。冒頭で紹介した壱番町唄の2番に「十町一の図体を見上げて魅せます壱番町」というフレーズがある。彼らには愛する祇園祭で全町内中最も大きな屋台を曳くこと、屋台運行を通し人々を魅了することへの強い自負がある。言ってみれば、屋台は彼らの誇りの象徴なのだ。彼らは作業の度に誇りに磨きを掛けているのである。

(天田 顕徳)

編集後記

中国の故事に、竜門という滝を魚が登ろうとし、コイだけが登り切って竜になれたという話があります。ここからコイの滝登りが立身出世の象徴となり、端午の節句にこいのぼりを掲げるようになりました。ことしもこどもの日には多くのこいのぼりを見掛けました。庭で優雅に泳ぐ姿、ペラペラで必死に泳ぐ姿、公園で仲間と楽しそうに泳ぐ姿。どんなところで泳いでいても、そこには子どもの健やかな成長を願う親の気持ち、そして地域の子どもを地域で見守り、育てる。そんな大人たちの思いが込められているのです。

平成27年5月15日号 No.1291

成田市のホームページ

<http://www.city.narita.chiba.jp>

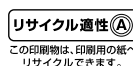

広報なりたは、グリーン購入法に基づく基本方針の判断基準を満たす用紙、誰にでも読みやすいUD(ユニバーサルデザイン)フォントを使用しています。