

広報

10/1
2010 October

なりた

No.1180

姉妹都市サンブルノ市で 大規模火災発生 (P14)

わたしにもできるかな

呼吸が止まり、心臓も動いていない人への救命のチャンスを広げる心肺蘇生法。AEDを使つての体験に、多くの人が参加しました。

(9月11日・イオンモール成田で)

主な内容

健康・福祉まつり————— 2
市民文化祭2010・体育大会の部—10
市内私立幼稚園の園児募集——— 18

10月16日と17日は 赤坂地区へGO!



スポーツの秋、文化の秋、食欲の秋…。秋は楽しいイベントが目白押しです。

10月16日(土)・17日(日)に保健福祉館で「健康・福祉まつり」が、17日には中央公民館で「国際市民フェスティバル」が開催されます。

この2連休は家族そろって、または友人同士で、赤坂地区で過ごしてみませんか。

会場へは路線バスで

会場の駐車場は混雑が予想されますので、路線バスを利用してください。JR成田駅西口から千葉交通バスで「中台経由北高校行き」、「成田湯川駅行き」です。コミュニティバスも運行していますので、利用してください。

JR成田駅西口発 時刻表

時	分
8	15 30 40 52
9	08 26 42
10	05 23 45 55
11	16 30 40 50
12	08 29 45
13	08 25 45
14	10 37 52
15	10 25 46

(千葉交通2番のりば)

国際市民フェスティバル2010

国際市民フェスティバルは、市や市民団体などが行う様々な生涯学習活動の連携を図りながら、市民と外国人と交流を促すイベントです。

日時＝10月17日(日) 午前10時～午後3時

会場＝中央公民館

テーマ＝みんなで広げよう 世界のきずな

会場(時間)	内容
講堂 (午前10時～10時15分)	オープニングセレモニー(うなりくんとチーバくんも参加します)
講堂 (午前10時15分から)	日本語スピーチ発表、国際村ステージ、ラテンダンスと音楽、ワールド・コスチューム・フェア(ファッションショー)など
第1・第2サークル室	台湾茶道
和室	市民茶会(先着200人)、ワールド・コスチューム・フェア(民族衣装の着付け)
視聴覚室	日本文化体験広場(書道・和紙人形体験)
第3サークル室	学びと遊びの体験広場(折り紙教室)
第5研修室(①…午前10時15分～11時30分、②…正午～午後3時)	①英語を使っていっしょに遊ぼう(ALTと英語で遊ぼう)、②レクリエーション広場(昔の遊びとゲーム)
第3・第4研修室	山野草の展示・教室
玄関前ロビー	ユネスコ活動写真展、ペットボトルのキャップで世界の子どもにワクチンを(ペットボトルのキャップ回収)
中庭	世界の料理(ペルー・イラン・スリランカ・メキシコ。わたあめ・飲みもの)、チャリティバザー、ボーイスカウトコーナー(吹き矢・割りばし鉄砲・ドームテント体験・暗夜行路体験)

ペットボトルのキャップで世界の子どもにワクチンを

会場ではペットボトルのキャップを回収しています。一人分のワクチンは20円。キャップ800個(約2キログラム)が必要です。皆様のご協力をお願いします。

※各催し物の開始はオープニングセレモニー後です。各会場の開催時間は、当日会場でご確認ください。くわしくは生涯学習課(☎20-1583)へ。

健康・福祉まつり

期日＝10月16日(土)・17日(日)

会場＝保健福祉館

みんなが楽しめる イベントが盛りだくさん

「健康チェックコーナー」では、高齢者に多い転倒の予防に役立つ足の裏重心測定や、骨密度の測定

を実施しています。健康食の試食、薬や健康の相談、小児救急講習会なども行っています。17日には歯

の健康相談、聴力測定、補聴器相談などのコーナーもあります。

シニア教養講座の作品展示や活動発表、割りばし鉄砲作りなどの楽しい工作教室も開催されます。

高齢者を対象とした口腔機能向上のための「健口体操」や、一般向

けのつばマッサージ・皮内鍼体験コーナーもあります。

恒例の親子そば打ち教室、ちびっこ広場での人形劇、動物風船作りコーナーなども行われます。

芝生広場には、バザー店や模擬店が出店し、子どもたちに大人気のミニトレインも運行します。

※くわしくは実行委員会事務局(☎27-5000)へ。

主な催し物(時間表示のないものは午前9時～午後4時)

催し物	内容など	会場
健康チェックコーナー	骨密度測定、足の裏重心測定、ストレスチェック	検診室
薬剤師コーナー	薬の相談、血圧脈波測定	
まちの保健室	健康相談、血圧・体脂肪測定など	
歯科保健室コーナー	口腔ケア用品の展示、クイズラリー 歯科相談(17日のみ)…午前9時～11時、午後1時～3時	歯科保健室
地区保健推進員コーナー	健康食試食・健康に関する展示	ふれあいサロン
食育コーナー	食育ミニクイズ、ゲーム	和室研修室
子育てコーナー	ベビーマッサージ、母乳相談、女性相談、小麦粉粘土で遊ぼう 小児救急・AED講習会…午前10時～正午、午後1時～3時	健康学習室
ボランティアコーナー	ボランティア活動紹介・展示(グループ紹介・活動施設紹介)、おたすけ隊・なりたファミリーサポートセンター事業紹介、風船配布(午前11時から)	ボランティアセンター
ボランティアセンター	工作教室 虫をつくらう(17日のみ)…午前10時～午後3時	会議室4
福祉用具の紹介	視覚障害者用情報支援用具の展示(16日のみ)…午後1時30分～3時30分	
手芸教室	シュロの葉バッタ・いちごちゃんストラップ作り(16日のみ)…午前10時～午後3時	会議室3
社会福祉協議会などの紹介	社会福祉協議会事業紹介、共同募金 シルバー人材センター・日本赤十字社活動紹介、応急処置法の実演	事務室前
シニア教養講座作品展示	絵手紙、フラワーアレンジメント	ふれあい広場
若がり隊コーナー	若がり隊・若がりOB作品展示、折紙・皮細工(16日のみ)…午後1時～2時 ハンドベル演奏(16日のみ)…午前11時から	機能回復訓練室前
8020表彰式	17日のみ	多目的ホール
シニア教養講座・健康づくり教室活動発表	社交ダンス、市民歌を歌う会、民謡(16日のみ)…午前10時30分から	
メンタルヘルスフェア成田	講演会(17日のみ)…午後1時30分～3時	
盲人卓球体験	午後1時30分～3時30分(16日のみ)	団体活動室
はりきゅうマッサージ講演会	講演会(17日のみ)…午後1時30分～3時	ゆうゆう倶楽部
つぼマッサージ・皮内鍼コーナー	マッサージ・皮内鍼の実体験(17日のみ)…午前10時30分～正午	
認知症を理解しよう	午前9時～午後3時(16日のみ)	シニアサロン
お口の健康広場	健口体操などによる口腔機能の評価(17日のみ)…午前9時30分～午後3時	障がい者相談センター 障害者就業・生活支援センター
障がい者相談センターコーナー	活動紹介、パネル展示	
ちびっこ集まれ	16日/紙芝居、人形劇、動物風船作り…午前10時～午後2時、17日/人形劇、ゲーム、手づくりおもちゃ…午前10時～11時30分、午後1時～2時30分	ちびっこ広場
介護予防にチャレンジ	クイズ、介護保険相談コーナー、介護保険施設紹介	情報資料コーナー
愛光園の紹介	パネル展示	事務室脇通路
子ども館工作教室	わりばし鉄砲・まっぼっくりツリー(16日のみ)…午後1時～4時	会議室1・2
親子そば打ち教室	午前10時から、午前11時から、午後1時から、午後2時から(すべて17日のみ)	あじさい工房
カレー販売	午前11時～午後2時、あじさい工房の活動展示	
アトラクション	ミニトレインの運行	芝生広場
ノルディックウォーキング	午前10時受付開始、先着40人、雨天中止(16日のみ)	
献血推進コーナー	献血推進の啓発物資の配布	ことばの相談室
聴力測定・補聴器相談コーナー	聴力の測定、補聴器の相談・体験(17日のみ)	
覚せい剤乱用防止コーナー	覚せい剤乱用防止啓発パンフレットの配布	正面玄関プラズマテレビ前
赤坂クッキングクラブコーナー	赤坂クッキングクラブの紹介と試食・レシピの配布	事務室カウンター前

このほかにもゲーム・バザーや模擬店などイベントが盛りだくさん。当日、開演時間などが変更になることがありますので、各コーナーで確認してください。

はりきゅうマッサージ講演会

日時＝10月17日(日) 午後1時30分～3時
 会場＝保健福祉館団体活動室
 テーマ＝家庭でもできる、骨盤ダイエット～更年期障害の予防とダイエットの方法～
 講師＝矢島実さん(千葉県鍼灸マッサージ師会常務理事)
 参加費＝無料
 ※くわしくは高齢者福祉課(☎20-1537)へ。

メンタルヘルスフェア成田

日時＝10月17日(日) 午後1時30分～3時
 会場＝保健福祉館多目的ホール
 テーマ＝うつ病の早期発見と早期予防について
 講師＝坂元薫さん(東京女子医科大学病院神経精神科教授)
 参加費＝無料
 ※くわしくは障がい者福祉課(☎20-1539)へ。

〈御利生祭〉成田弦まつり

参道を舞台に弦の響演

10/16(土)・17(日)

毎年、成田の秋のイベントとして開催している「御利生祭 成田弦まつり」。弦楽器の響演を中心に、成田山門前寄席(落語)などさまざまなイベントが行われます。

日時=10月16日(土)・17日(日) 午前10時30分~午後5時

会場=成田山新勝寺、表参道(JR成田駅前~成田山門前)、西参道(薬師堂~幸町交差点前)

主な内容(時間や内容は変更になる場合があります)

- 成田山奉納津軽三味線大演奏(成田山新勝寺本堂前、16日のみ。当日午後2時から本堂脇で観客席の整理券を配布)
- 弦の響演(成田山参道特設ステージ)

- 成田山門前寄席(無料、10月16日のみ)
- 抽選会(午前10時~午後5時)
- 参道各商店会即売会など
- 踊り継がれる成田のをどりパレード(17日のみ)

交通規制

期間中、会場では交通規制が行われます。車で来場する場合は注意してください。参道沿いの駐車場は、すべてイベント会場となるので使用できません。

※くわしくは御利生祭実行委員会事務局(成田商工会議所内・☎22-2101)へ。

催し物地図

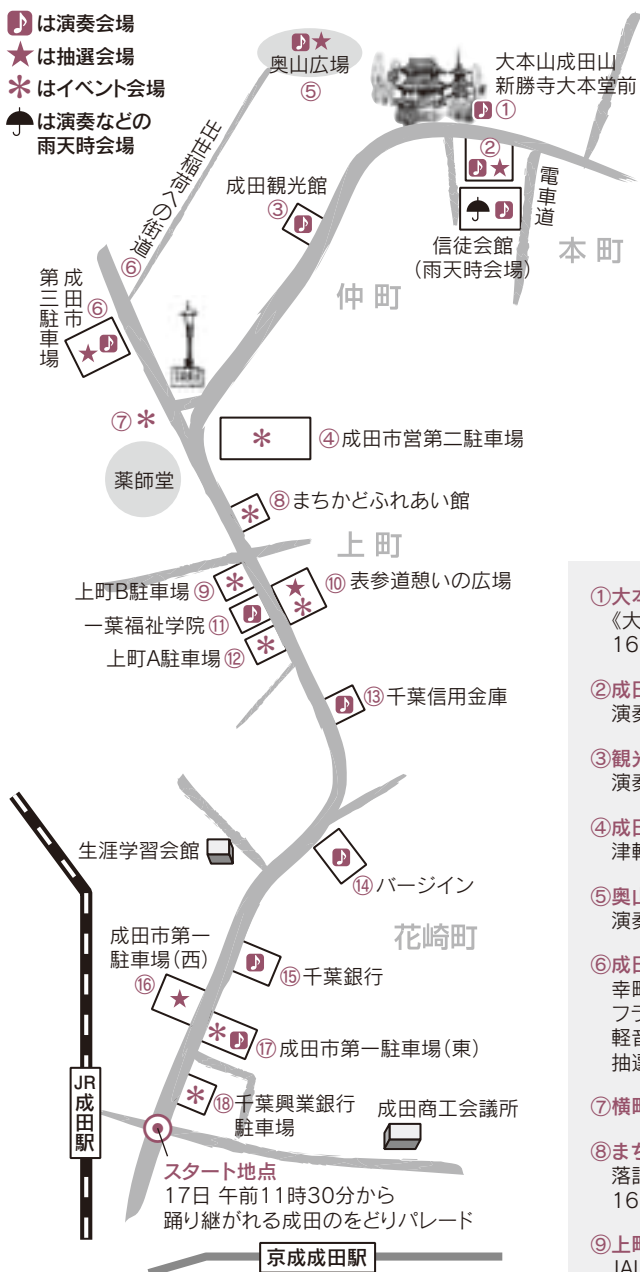

本堂前での大演奏

- | | |
|--|--|
| <p>① 大本山成田山新勝寺大本堂前
《大本堂前奉納演奏》
16日 午後4時から</p> <p>② 成田山総門前ステージ
演奏会場・抽選会場</p> <p>③ 観光館ステージ
演奏会場</p> <p>④ 成田市第二駐車場
津軽三味線体験コーナー</p> <p>⑤ 奥山ステージ
演奏会場・抽選会場</p> <p>⑥ 成田市第三駐車場
幸町ステージ
フラダンス(後援:ハワイ州観光局)
軽音楽
抽選会場</p> <p>⑦ 横町市(即売会)</p> <p>⑧ まちかどふれあい館
落語会場《門前成田寄席》
16日のみ</p> <p>⑨ 上町B駐車場
JALチャリティバザー</p> | <p>⑩ 表参道憩いの広場
抽選会場
成田国際高校ボランティアガイド
フリーマーケット</p> <p>⑪ 上町ステージ(一葉福祉学院)
演奏会場</p> <p>⑫ 上町A駐車場
東京電力展示コーナー</p> <p>⑬ 千葉信用金庫 駐車場
演奏会場 17日軽音楽</p> <p>⑭ パージイン
演奏会場</p> <p>⑮ 千葉銀行前
演奏会場 17日軽音楽</p> <p>⑯ 成田市第一駐車場(西)
抽選会場</p> <p>⑰ 成田市第一駐車場(東)
花崎町ステージ 演奏会場 模擬店</p> <p>⑱ 千葉興業銀行 駐車場
どんとこい花崎町(即売会・模擬店)</p> |
|--|--|

※予告なく変更する場合があります

秋のお出かけ イベント

この秋、市内ではさまざまなイベントが行われます。
家族そろってまたは友だちを誘い合わせて出掛けませんか。

10/12(火)

世界のクラシックカーが成田を駆ける ラ・フェスタ ミレミア2010

ミレミアとはイタリア語で1,000マイル(1,600km)という意味ですが、イタリアで開催されている伝統あるクラシックカーレースのことです。カーレースといってもスピードを競うレースではなく、公道(1,000マイル)を交通法規を順守しながらポイントを回る、スタンプラリー形式のレースです。アジアで唯一の国際クラシックカー連盟公認の国際大会で、毎回有名人が参加することでも話題になります。今年は、10月9日から4日間にわたって開催され、10月12日(火)に約108台のクラシックカーが成田を走り抜けます。芸術品のようなクラシックカーに、沿道から熱い声援を送ってください。

期日=10月12日(火)

成田山新勝寺門前広場通過予定時刻=午前9時20分~10時20分ごろ

日本自動車大学校通過予定時刻=午前9時40分~10時40分ごろ

※当日、成田山表参道周辺は混雑が予想されます。事故防止・競技進行に皆さんのご協力をお願いします。くわしくは観光プロモーション課(☎20-1540)へ。



さまざまなクラシックカーが走る

10/16(土)

NARITA花火大会 in 印旛沼 5th 鮮やかに8,000発

約8,000発の花火が秋の夜空を鮮やかに染め上げます。北印旛沼湖畔に咲く大輪の花火を堪能してください。

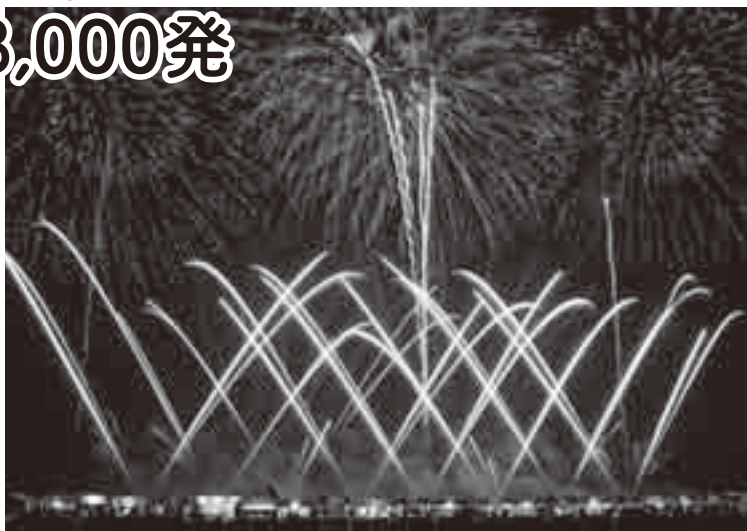

8,000発の光と音の祭典

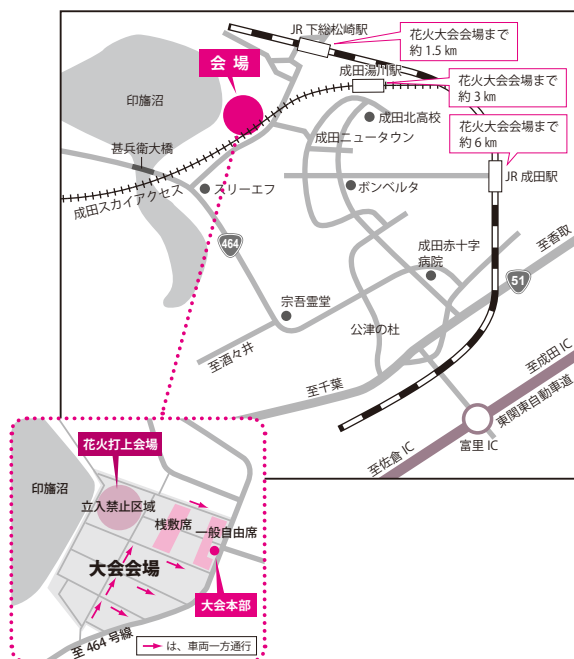

日時=10月16日(土) 午後7時から(小雨決行。雨天の場合は17日(日)に順延。
中止の場合は花火大会実行委員会ホームページでお知らせします)

会場=北印旛沼湖畔(八代地先)

アクセス=JR下総松崎駅から徒歩約20分、成田湯川駅から徒歩約40分
(会場周辺には駐車場がありませんので、公共交通機関などを利用して下さい)

※くわしくは実行委員会・泉水さん(☎080-3383-6240)または同ホームページ(<http://narita-city.ptu.jp>)へ。



第2・第4日曜日も 市役所窓口の 一部を利用できます

市民の皆さんが利用する機会が多い、市民課や保険年金課などの窓口が
第2・第4日曜日にも利用できます。

市では、仕事や家庭の都合などで平日に窓口に来られない市民の皆さんへのサービス向上を目的に、毎月第2・第4日曜日に、転出入の異動届の受け付けや住民票の交付、各種証明書の発行など、利用する機会が多い業務を行っています。

（平成22年度の休日窓口サービス実施日は表の通りです）
実施時間：午前8時30分～午後5時15分

取り扱う業務

戸籍・住民登録窓口

実施日：毎月第2・第4日曜日

戸籍関係

- 証明書（戸籍謄・抄本、除籍謄・抄本、受理証明、記載事項証明など）の交付

- 戸籍の届け出の受領（届け出を預かり、後日審査などの処理を行います）

住民基本台帳関係

- 証明書（住民票、戸籍の附票、記載事項証明書など）の交付
- 住民異動届の受け付け（他市町村に照会が必要な場合などは受

理できません）

- なりた市民カードの発行（住民異動届が受理できない場合は、手続きできません）

印鑑登録関係

- 印鑑登録（住民異動届が受理できない場合は、手続きできません）

外国人登録関係

- 外国人登録の受け付け
- 外国人登録原票記載事項証明書の交付

- 自動車臨時運行許可証・番号標の交付と返納処理
- 埋火葬許可証の交付
- 斎場予約確認票の交付
- 母子健康手帳の交付

保険・年金窓口

- 国民健康保険（資格）関係
- 資格の取得・喪失・変更に関する

平成22年度の実施日

月	第2日曜日	第4日曜日
10月	10日	24日
11月	14日	28日
12月	12日	26日
1月	9日	23日
2月	13日	27日
3月	13日	27日



- 届け出の受け付け(住民異動手続きが完了していない場合や社会保険証または証明書などを持っていない場合は受け付けできません)
- 保険証の再発行
- 国民健康保険(給付)関係
- 高額療養費(貸し付けを含む)の申請受け付け
- 療養費の申請受け付け
- 出産育児一時金(貸し付けを含む)の申請受け付け
- 葬祭費の申請受け付け
- 特定疾病カード(人工透析を受ける人)の受け付け
- 第三者行為の受け付け
- 人間ドック受検申請の受け付け
- 限度額認定証の受け付け
- 特別療養費の申請受け付け
- 長寿医療(後期高齢者医療)制度関係
- 資格の取得・喪失・変更に関する届け出の受領(届け出を預かり、後日審査などの処理を行います。住民異動手続きが完了していない場合は受領できません)
- 障害認定申請、限度額適用申請、高額医療費申請の受領(申請を預かり、後日審査などの処理を行います)
- 人間ドック受検申請の受け付け

- 国民年金関係
 - 資格の取得・喪失・変更に関する異動届の受け付け(住民異動手続きが完了していない場合や年金事務所などに照会が必要な場合は受け付けできません)
 - 学生納付特例の受け付け(年金事務所などに照会が必要な場合は受け付けできません)
 - 免除申請の受け付け(年金事務所などに照会が必要な場合は受け付けできません)
- 税務窓口**

 - 課税証明書、非課税証明書、所得証明書、所得等証明書(子ども手当用・扶養手当用・奨学生用)、法人住所証明書、評価額証明書、公課証明書、資産証明書、課税台帳記載事項証明書、課税台帳記載証明書、納税証明書
- 原動機付き自転車などの登録・廃車の受け付け
 - 市税の納付
 - 納税相談
- 子育て支援窓口**

 - 子ども手当関係
 - 新規請求・額改定・不足書類の受け付け

- 消滅届の受け付け
 - 現況届の受け付け
 - 母子・父子家庭等医療費等助成申請の受け付け
 - 乳幼児医療・小学生医療費助成関係
 - 乳幼児医療受給券の交付申請の受け付け
 - 小学生医療費助成申請の受け付け
- 取扱業務の内容によっては、他市町村に照会が必要な場合があります。また、休日の窓口では手続きができないものや証明書の交付ができないものもあります。
- また、住民基本台帳カード、運転免許証、健康保険証などの本人確認ができるものが必要になる場合もありますので、事前に業務を取り扱う各担当課へ問い合わせください。
- ※くわしくは各担当課へ。
- 戸籍・住民登録窓口：市民課 (☎20-11525)
 - 保険・年金窓口：保険年金課 (☎20-11526)
 - 税務窓口：市民税課(☎20-11513)、資産税課(☎20-11514)、納税課(☎20-11519)
 - 子育て支援窓口：子育て支援課 (☎20-11530)

電話予約で土・日曜日の交付 郵送での申請・交付

平日、市役所へ来られない人は、住民票や納税証明書などの証明書を電話予約で土・日曜日に受け取ったり、郵送で申請・受け取りしたりすることができますので、利用してください。

電話予約

交付できる書類と問い合わせ先

○住民票、軽自動車用住所証明：市民課(☎20・1525)

○課税証明書、非課税証明書、所得証明書、所得等証明書(子ども手当用・扶養手当用・奨学生用)、法人住所証明書：市民税課(☎20・1513)

○評価額証明書、公課証明書、資産証明書、課税台帳記載事項証明書、課税台帳記載証明書：資産税課(☎20・1514)

○納税証明書：納税課(☎20・1519)

予約方法 電話で各担当課に交付予約をし、証明書の必要なる人の住所・氏名・受け取る場所・時間などを伝えてください(下総支所市民福祉課(☎96・1113)、大栄支所市民福祉課(☎73・8066)でも受け付けています)

受付日時 月～金曜日(祝日、年末年始は除く)午前8時30分～午後5時(金曜日は午後3時)

交付方法 交付場所でも本人確認をした後、交付します。本人確認ができるもの(住民基本台帳カード、運転免許証、健康保険証など)を持ってきてください

交付日時 土・日曜日(祝日、年末年始は除く)午前8時30分～午後5時

交付場所 市役所時間外受付(地下1階)、中央公民館(下総・大栄支所では受け取れませんので注意してください)
手数料 1通300円(無料のものもあり)

郵送による交付申請

市民課、市民税課、資産税課、納税課で交付する証明書を、郵送での交付申請により受け取ることができます。

郵送での交付申請をする場合は、申請書(請求書)、返信用封筒、交付手数料(定額小為替)、本人確認ができるものなどが必要です。申請できる証明書の種類など詳しくは各担当課に問い合わせてください。

住民票・印鑑登録証明書 自動交付機で取得できます

自動交付機を利用するには、暗証番号が登録された専用カードが必要です。印鑑登録証明書と住民票が取得できる「印鑑登録証・なりの市民カード」と、住民票のみが取得できる「なりの市民カード」の2種類があります。

カードの交付申請には、4桁の暗証番号の登録が必要になりますので、必ず本人が申請してください。現在お持ちの印鑑登録証を専用カードに取り替えることもできます。

必要なもの 印鑑登録証(すでに印鑑登録している人)、印鑑(新規で印鑑登録する人は登録する印鑑)、顔写真付きの本人確認書類(住民基本台帳カード、運転免許証、パスポートなど)
受付場所 市民課(市民課赤坂・遠山分室では受け付けできません)、下総・大栄支所市民福祉課

本人確認書類がない場合は、後日、申請人の意思確認のための「照会書」を自宅に郵送しますので、「回答書」欄に押印し必要事項を書いて、申請窓口につけてください。本人確認書類がない人でも、成田市に印鑑登録している人を保証人として申請した場合は、即日交付が受けられます。そのとき、保証人の登録印の押印と登録番号の書かれた保証書が必要になります。

自動交付機の設置場所と稼働時間

設置場所	稼働時間	休止日
市民課前	午前8時30分～午後5時	土・日曜日(第2・4日曜日を除く)、祝日、年末年始
三里塚コミュニティセンター(☎40-4880)	午前9時～午後5時	休館日(くわしくは各施設に問い合わせください)、祝日、年末年始
中央公民館(☎27-5911)		

自動交付機で利用できるのは、紙幣は千円札のみ、硬貨は10円以上です。
※くわしくは市民課(☎20・1525)、下総支所市民福祉課(☎96・1113)、大栄支所市民福祉課(☎73・8066)へ。

高齢者は 自己負担1,000円で



10月1日(金)から3月31日(木)までの期間、高齢者がインフルエンザの予防接種を受けるための自己負担が1,000円になります。体調を崩しやすくなるこの季節、かかる前に予防接種を受けて、免疫をつけておきましょう。

インフルエンザは例年1月から2月にかけて流行することが多い感染症です。

抵抗力が低い高齢者などが感染すると重症化する危険性が高いため、市では、予防接種を受けて免疫を獲得することをお勧めしています。

10月～3月は高齢者がインフルエンザの予防接種を自己負担1,000円で受けることができますので、ぜひ受けてください。免疫を得るためには、接種してから約1カ月の期間が必要となりますので、希望する人は早めに接種を受けましょう。

期間 10月1日(金)～3月31日(木)
対象 成田市に住民記録があり、次のいずれかに当てはまる人
○ 接種日当日65歳以上の人
○ 60歳以上65歳未満で、心臓、腎臓

インフルエンザ Q&A

Q1、インフルエンザの特徴は？

A、のどの痛み、鼻汁、くしゃみ、せきなど、通常の風邪と同じような症状に加え、38度以上の発熱、頭痛、関節痛、筋肉痛など全身の症状が突然現れます。

Q2、予防法は？

A、主な予防法は以下の通りです。

- 流行前に予防接種をする
- 手洗い・うがいをしっかりする
- 日ごろから十分な休養と栄養を取る
- 流行時は人ごみへの外出を避ける
- 外出時はマスクを着用する

Q3、かかったらどうする？

A、早めに医療機関で受診して治療を受けましょう。安静にして、睡眠・水分を十分に取ります。

または呼吸器の機能に身辺の日常生活が極度に制限される程度の障がいを持つ人、ヒト免疫不全ウイルスにより免疫の機能に日常生活がほとんど不可能な程度の障がいを持つ人
自己負担 1,000円
市内の接種可能な医療機関 下表

の通り(市外の医療機関での接種を希望する人は健康増進課へ問い合わせてください)
※各医療機関で年齢を確認しますので、平成22年度成田市成人健診等受診券または保険証を持ってきてください。くわしくは健康増進課(☎27-1111)へ。

高齢者インフルエンザ個別予防接種実施医療機関(市内)

医療機関名	電話番号	医療機関名	電話番号
長谷川医院(東町)	22-0070	木下医院(公津の杜)	27-7222
石原医院(東町)	22-0550	伊藤医院(本三里塚)	35-0101
藤倉クリニック(幸町)	22-1158	麻野クリニック(三里塚御料)	35-4588
エスポール川辺医院(幸町)	22-0401	鳥居内科医院(吾妻)	27-3456
耳鼻咽喉科橋医院(上町)	22-0074	黒田内科診療所(加良部)	26-3251
渡辺医院(花崎町)	22-0257	つかだファミリークリニック(加良部)	26-4750
京増内科クリニック(花崎町)	22-1717	成田整形外科(橋賀台)	27-9331
大田クリニック(ウイング土屋)	23-2100	真鍋医院(橋賀台)	27-3535
ひらの内科(ウイング土屋)	23-8070	瓜生小児科(橋賀台)	26-2333
小倉医院(寺台)	22-0228	国保医院(玉造)	26-3613
菅谷クリニック(困護台)	24-4774	小田内科(玉造)	28-2256
美郷台木内クリニック(美郷台)	23-5551	片岡内科循環器科医院(玉造)	28-3027
美郷台整形外科(美郷台)	23-6767	中島医院(中台)	27-3454
むらまっクリニック(飯田町)	20-5551	根本内科外科医院(猿山)	96-2829
石川医院(並木町)	20-1700	矢野医院(猿山)	96-0071
吉原医院(宗吾)	26-2477	岡崎医院(吉岡)	73-5225
川島整形外科(公津の杜)	28-1211	国保大栄診療所(吉岡)	73-2333
さとみ皮膚科クリニック(公津の杜)	28-3031	なのはなクリニック(吉岡)	49-0533
いしがみ医院(公津の杜)	26-2888	成田病院(押畑)	22-1500
桜田内科(公津の杜)	37-4757	聖マリア記念病院(取香)	32-0711
なかまち泌尿器科クリニック(公津の杜)	26-8010	大栄病院(桜田)	73-2311
わたなべクリニック(公津の杜)	36-7878	☆成田赤十字病院(飯田町)	22-2311

☆成田赤十字病院は入院中と通院中(現在治療中)の人に限りです。

※上記以外や市外の医療機関で接種を希望する人は、健康増進課へ問い合わせてください。

市民文化祭2010・体育大会の部

スポーツで交流を深めよう

10月24日から「成田市民文化祭2010」体育大会が開催されます。
日ごろの練習の成果を発揮し、スポーツを通じた交流を深めてみませんか。

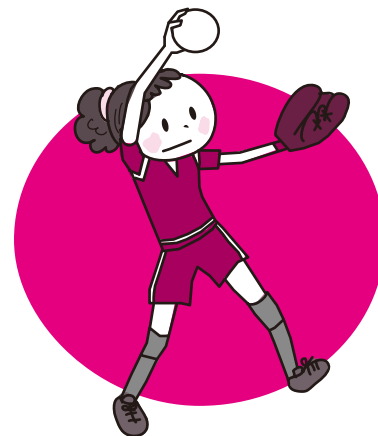
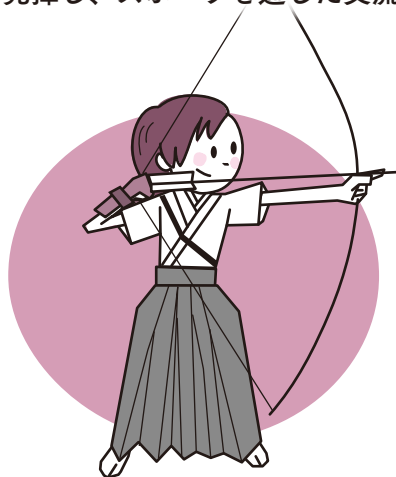

体育大会の部

種目	日時	会場	対象	参加費	競技種目・方法	申込期限
卓球	10月24日(日) 午前9時開会式	フィットネスハウス・アリーナ	小中学生男女	1チーム1,500円 個人 300円	小学生男女(個人戦) 中学生男女(個人戦・団体戦)	10月13日(水)
			一般男女 家庭婦人(30歳以上)	1チーム3,000円 個人 600円	一般男女(個人戦・団体戦) 家庭婦人(個人戦)	
剣道	11月3日(水・祝) 午前9時開会式	フィットネスハウス・アリーナ (剣道場)	小中学生男女	1チーム (男)1,500円 (女) 900円 個人 300円	団体戦・個人戦	10月22日(金)
弓道	11月3日(水・祝) 午前9時30分開会式	フィットネスハウス・アリーナ (弓道場)	市内在住・在勤 ・在学の高校生、 一般	高校生無料 一般1,000円	近的(12射)	当日会場で
ソフトテニス	11月3日(水・祝) 午前8時30分開会式 11月6日(土)(予備日)	サウンドハウス・ スポーツセンター ・テニスコート	市内在住・在勤 ・在学の高校生、 一般	高校生 500円 一般1,500円	個人戦 一般の部(男女) 成年男子(40歳以上)の部 シニア男子(55歳以上)の部	10月15日(金)
ソフトボール	11月7日(日) 午前8時30分集合 11月14日(日)(予備日)	北羽鳥 多目的広場	市内在住・在勤 の中学生以上の 男女	1チーム6,000円	男女混成トーナメント方式 (10人制スローピッチ、1チーム 女性3人以上を含む)	10月22日(金)
バレーボール	11月21日(日)	フィットネスハウス・アリーナ	高校生以上の男女	1チーム3,000円	6人制トーナメント方式	10月29日(金)
ボウリング	11月19日(金)	ボンベルタ スペースレーン	小学生以上の男女	1人2,000円 (ジュニア1,000円)	個人戦3ゲーム(シニア・ジュニアにハンデあり)	先着男女各30人になり次第締め切り
バスケットボール	12月4日(土)・5日(日) 午前9時開始	フィットネスハウス・アリーナ	市内在住・在勤 の高校生以上の チーム(メンバー登録 が必要です)	1チーム5,000円	2010年度ルールによるトーナメント方式(審判講習会と抽選会は 11月20日(土)午後2時、フィットネス ハウス・アリーナ、欠席不可)	10月15日(金)登録用紙で申し込み。申し込み多数は抽選

※申し込みは、市体育協会事務局(生涯スポーツ課・☎20-1584)へ。ただし、次の種目は各競技団体事務局へ問い合わせてください。ソフトボール=坪田さん(☎26-0889)、卓球=野平さん(☎37-1000)・関山さん(☎26-8968)、バスケットボール=市バスケットボール協会(URL <http://basketnrt.web.fc2.com/>)

ゆめ半島千葉大会 まであと **22** 日

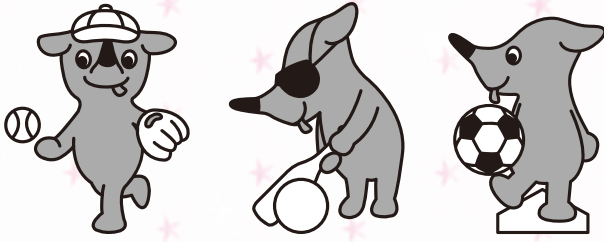

障がい者スポーツの祭典、「ゆめ半島千葉大会(第10回全国障害者スポーツ大会)」が、10月23(土)~25(月)の3日間開催されます。市内では、下表の日程で3競技が行われます。

ゆめ半島千葉大会

競技名	障がい種別	会場	期日
ソフトボール	知	大谷津運動公園野球場・多目的広場	10月24日(日)・25日(月)
グランドソフトボール	身	成田北高校	
フットベースボール	知	北羽鳥多目的広場A・B	

「身」は身体障がい者の人、「知」は知的障がい者の人が出場する競技です。

知的障がいのある選手9人で競技します。ルールは、一般のソフトボール競技を基本としています。

フットベースボール

知的障がいのある選手9人で競技します。ルールは、一般のソフトボール競技を基本としています。

主なルール
試合は7回まで。全ての塁に、野手とランナーがぶつからないように走塁用と守備用の2個のベースが置いてあります。走塁用のベースの外側には、コーチャーが必ず一人ずつ付いて全員の選手を手ばたきや言葉で誘導します。

この大会は、障がいのある人が競技などを通じて、スポーツの楽しさを体験するとともに、人々が障がいに対して理解を深めることを目的として行われます。

競技の紹介
ソフトボール
知的障がいのある選手9人で競技します。ルールは一般のソフト

グランドソフトボール

視覚障がいのある人の競技です。ソフトボールのルールを基本にしています。ハンドボールに似たボールを使用し、ボールが転がる音を頼りに競技を行います。

主なルール
試合は5回までとし、開始から1時間経過後は、新しいイニングに入りません。同点の場合は15分以内で最大2回まで延長、決勝戦のみ勝敗が決まるまで延長します。盗塁は認められていません。

男女の区分はありません。

主なルール

ゴム製のサッカーボール(4号球)を使用します。ピッチャーが両手でボールを転がし、キッカーはボールを足で蹴って前に飛ばします。試合は7回。試合開始から50分経過後は、新しい回に入ります。

競技日程が変更されました

グランドソフトボールの競技日程が、10月23日(土)~25日(月)から、24日(日)・25日(月)に変更されました。※くわしくは、ゆめ半島千葉大会成田市実行委員会事務局(国体推進課・☎73-2115)へ。

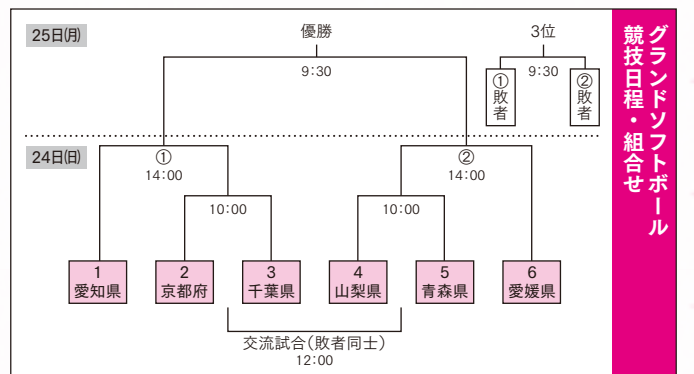
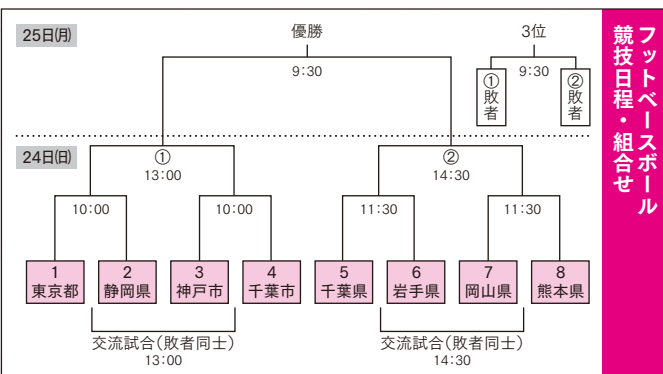
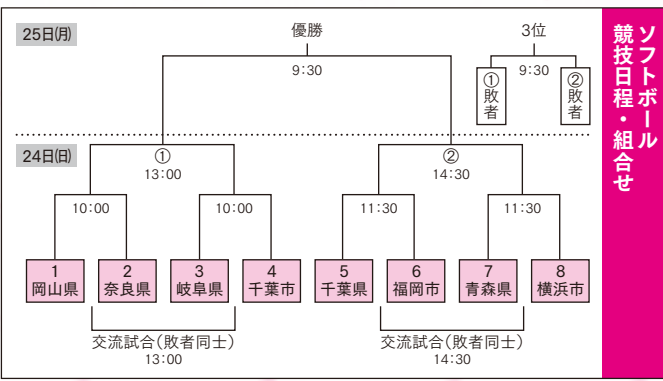

一つのボールをみんなでつなぐ「心のバレー」

久住中学校女子バレーボール部



川口 葉月 部長(2年生)

部長として、周りをよく見て行動するように心掛けています

エーションが増えて、いい流れを作ることができるからです。一つのボールをみんなでつないでいくような「心のバレー」が、わたしたちのモットーです。

わたしたち久住中学校女子バレーボール部は、2年生4人、1年生6人。毎日朝と放課後、学校の体育館で練習しています。

平日は、サーブ、レシーブ、ブロック、アタックなどの基礎練習を中心に行い、土日は、ほかの中学校と合同で各ポジションの動きの確認や、試合を意識した練習をしています。

現在特に力を入れているのは、レシーブ練習。レシーブを確実にすることで、その後の動きにバリ

7月に3年生が引退し、2年生を中心とした新体制で練習をスタートしてからまだ間もなく、戸惑うことも多いですが、みんなで励まし合いながら頑張っています。また、練習中に気付いたところは、どんどん言い合うようにしたり、明るく元気に声を出したりすることで、自然とチームが一つになっていることを実感しています。

わたしたちの目標は、県大会への出場です。そのために、一戦一戦に集中し、日々の練習の成果を発揮していきたいです。そして、普段練習に協力してくれている顧

問の先生や保護者、先輩たちに恩返しをしたいと思います。



指先まで神経を集中させてス



レシーブが確実に返るように

なかま
と一緒

110

楽しく飽きずに長続き

トライビクス華

わたしたちは、八生公民館でトライビクスを楽しんでいます。平成19年に公民館が主催した「手具健康体操トライビクス教室」を母体に始まったもので、第1・2・3金曜日に活動しています。メンバーは、50〜60代の女性で、指導は米ハナエ先生にお願いしています。

トライビクスとは、「美しく健康づくりをするための3つの体操」という意味で、①ストレッチ②ダンベル体操③ボールとロープの3種の体操を、音楽に合わせて行う健康体操です。

「誰にでもできて、楽しく飽きずに、長続きする」というのがポイントですね。

まず、ストレッチに十分に時間をかけます。間隔が1週間空いてしまうので、無理をせず ゆっくりりと、体全体をよくほぐしていま

す。

ロープを丸めて投げ合う



体がほぐれたところで、ダンベルなど手具を使つての体操。手具を使うことで、体に適度な負荷が掛かり、効果的にダイ



手具を持ってポーズ

エットができるといわれています。トライビクスで肩こりやぎっくり腰が治ったメンバーもいます。

メンバーは皆講座で初めて知り合いになりましたが、今では一緒に旅行したりバーベキューをしたりする仲になっています。

トライビクスで、いつも楽しく笑いながら健康を維持。みんなであと30年は続けていきたいですね。

今は、10月に行われる公民館まつりで発表するパフォーマンスの練習をしています。興味のある人はぜひご覧ください。

このコーナーには市内在住で5歳までのお子さんの写真を掲載しています。お気に入りの一枚が撮れましたら、ぜひお寄せください。

- 応募方法
お子さんの写真に住所・氏名(ふりがな)・生年月日・親の名前・電話番号・30字程度のコメントを添えて広報課へ
- 応募先
〒286-8585 花崎町760
成田市役所広報課
- 問い合わせ
広報課 ☎20-1503



かずき
大内 一輝くん(10カ月)加良部

大好きなボールでお遊び♪ぼく上手に見えるかな〜?



りく
飯島 陸くん(4歳)中台
かりん
花琳ちゃん(8カ月)

ケンカばかりだけど、とっても仲良しの兄妹です!

スクスクのびのび

372

サンプルーノ市大規模火災

義援金を受け付けています

姉妹都市のアメリカ・サンプルーノ市で9月9日(木)午後6時過ぎ(現地時間)、高圧ガス管の爆発による大規模火災が発生しました。被災状況は死者4人、行方不明者2人、負傷者52人、被災家屋が377棟に達する大災害となりました(9月14日現在)。

サンプルーノ市とは1990年に姉妹都市となり、今年で姉妹都市締結20周年。中学生のホームステイ交流を相互に行うなど友好交流を進めています。火災の半月前にも、市の友好訪問団がサンプルーノ市を訪れたばかりでした。

市では、サンプルーノ市の復興支援を目的として、同市へ見舞金を送ることとなりました。

市民の皆さんからの義援金も次の通り受け付けていますので、ご協力をお願いします。くわしくは広報課国際交流室(☎20-1503)へ。

受付期限 = 11月19日(金)

募金箱設置場所 = 市役所1階総合案内所・福祉部窓口(市役所議会棟1階)、中央公民館、保健福祉館、市立図書館、下総・大栄支所、三里塚コミュニティセンター



懸命に消火活動に当たる消防隊員



皆様のご協力をお願いします

井邑市への中学生高校生友好訪問団

**ホームステイで
韓国文化を体験**

市内の中高校生6人が8月23日～27日、友好都市の韓国・井邑市チョンウッブを訪れました。一行は井邑市の家庭で3日間ホームステイ。交流を深めるとともに、生活を共にして韓国の文化を肌で実感しました。井邑市役所への表敬訪問では、事前に練習した韓国語で自己紹介。井邑市長や市職員から大きな拍手が送られました。この冬には、井邑市の中高校生が成田市に来訪する予定です。



井邑市役所を表敬訪問する訪問団

フレンドリータウンデイズ2010「成田の日」

普段は入れない施設に
ドキドキ

うなりくん・しかおくんと一緒に記念撮影



すっかり監督気分

サッカー J1リーグ・鹿島アントラーズ戦に市民を招待・優待する「フレンドリータウンデイズ2010・成田の日」が9月11日、カシマサッカースタジアム(鹿嶋市)で開催されました。会場の特設ステージでは、成田市の観光や特産品がPRされ、ベニアズマの試食販売には長蛇の列が。また、試合前に行われたスタジアム見学ツアーでは、約100人の市民が

選手控室やインタビュールームなどを見学。ピッチの芝生の感触を確かめたり選手や監督が座るベンチに座ったりと、普段は立ち入ることのできない施設での体験に参加者も大満足の様子でした。

市統計グラフコンクール

市長賞に鈴木万莉奈さん

「市統計グラフコンクール」に市内小中高校生から41点の作品が寄せられ、特別賞4点・金賞13点が選ばれました。応募作品は県統計グラフコンクールに出品されます。



市長賞に輝いた鈴木さん

特別賞受賞者

市長賞 鈴木万莉奈さん(成田中2年)
議長賞 山口 菜摘さん(成田小6年)
教育長賞 高橋 美凧さん(加良部小4年)
統計研究会長賞 大西 裕子さん(成田高校付属中3年)

ミニバスケットボール交流大会

速攻に拍手喝采

成田市近隣のスポーツ少年団加盟団体が参加する「ミニバスケットボール交流大会」が9月4日、フィットネスハウス・アリーナで開催されました。試合はトーナメント方式で行われ、優勝を



素早いドリブルでゴールを目指す

目指し男女各8チームが熱戦を展開。相手チームのディフェンスをくぐり抜け、鮮やかにシュートを決める選手たちに、チームメイトや保護者から歓声と拍手が送られていました。男女各部の優勝チームは次の通りです。

男子の部 ジュニアファイブ

女子の部 成田スネークキーズ

スナッグゴルフ講習会

ちびっこゴルファーたちが
ナイスショット

気持ちよくスイングするのがポイント

ゆめ半島千葉国体開幕を目前に控えた9月12日、サウンドハウス・スポーツセンター球技場で「スナッグゴルフ講習会」が行われました。これはゴルフ競技が市内で開催されることから、未来のゴルファー育成と国体ムードを盛り上げることを目的に行われたものです。プロゴルファーによる基礎講習が行われた後、学年ごとのグループに分かれてラウンドを開始。参加した市内の小学生30人の中には初めてクラブを握ったという人もいましたが、「意外と簡単!」という声飛び交い、ナイスショットを連発していました。



テニスボール大の軟らかいボールとプラスチック製のクラブ

国勢調査

調査票の提出は
10月7日まで

封筒に入れる前に、調査票の記入漏れがないか、確認をお願いします



国勢調査は、10月1日現在、日本に住んでいるすべての人が対象です。

今回の国勢調査は、わが国が本格的な人口減少社会となつて以来最初に実施される、日本の未来を考へるために欠かすことのできない重要な調査です。

調査結果は、社会福祉の充実、雇用対策、生活環境整備などの政策に役立てられます。

記入した調査票は封筒に入れ、

封をして調査員に渡すか、郵送で10月7日(木)までに市に提出してください。

調査員には、個人情報保護するための守秘義務が課せられています。また、調査票は封をしたまま市に提出され、調査員によって開封されることはありません。

※調査には、法律で報告義務が定められています。調査票は必ず提出するように、ご協力をお願いします。万一、調査票が届いていない場合は国勢調査実施本部(☎20-1780)に連絡してください。くわしくは同本部へ。

コンビニでの
納入が可能になります

学校給食費

10月から、給食費の納入通知書が、コンビニエンスストア用バーコード付きの納入通知書に変わります。

ます。

この納入通知書では、これまでの取扱窓口に加え、全国のコンビニ(納入通知書の裏面に取扱店を記載)での取り扱いが可能となり、曜日や時間を気にすることなく給食費を納入することができますようになります(分割納付など、コンビニでの納入ができない場合があります)。

コンビニで納入できないもの
○バーコードのない納入通知書(1枚当たり30万円を超えるもの)

○平成22年9月までに発行された納入通知書(バーコードが印刷されていますが、コンビニでの納入には対応していません)

納入は便利で確実な口座振替で
納入は、金融機関の窓口などに出向く必要がなく、納め忘れのない、口座振替が便利です。

希望する人は預金通帳・通帳届出印を持って、各金融機関・郵便局で手続きをしてください。

一度申し込むと翌年度以降も継続されます。領収書は発行されませんので、通帳の記帳により確認してください。

口座振替ができなかった場合は、口座振替不能通知書兼納入通知書が発行されますので、早めに納入してください。

口座振替取扱窓口のみずほ銀行・千葉銀行・千葉興業銀行・京葉銀行・千葉信用金庫・佐原信用金庫・中央労働金庫・成田市農業協同組合・かとり農業協同組合・郵便局

※くわしくは学校給食センター(☎27-9449)へ。

駅前放置自転車

10月1日から
クリーンキャンペーン

10月1日(金)～11月30日(火)に「駅前放置自転車クリーンキャンペーン」が実施されます。

期間中はポスター掲示などの広報活動や、街頭啓発活動、放置自転車の撤去活動などが行われます。

駅周辺では、歩道や車道に無秩序に放置された自転車やバイクが歩道の幅を狭めたり、点字ブロックを隠したりして、歩行者に大変迷惑を掛けています。特に、障がい者や高齢者の通行には、大きな

支障を及ぼしています。また、災害時には、緊急活動や避難の妨げにもなります。

買い物など短時間であっても、自転車やバイク以外の場所に置かれ、利用者が自転車から離れ、すぐに移動できない状態にある場合は、放置自転車となります。自転車やバイクの利用者は、市営駐輪場などを利用してください。

※くわしくは交通防犯課(☎20-1527)へ。

10月の水道水の排水作業

市水道部では水質維持のため、次の通り水道水の排水作業を行います。予定地区では、一時的に減水・濁りなどが発生することもありますので、ご了承ください。受水槽を使用している場合は、万一に備え適切な措置をお願いします。

作業日	予定地区	予定時間
10月4日(月)	並木町地区	午後11時～翌午前5時

※くわしくは市水道部工務課(☎22-0269)へ。

秋季行政相談強調週間

気軽に要望や意見を

10月18日(月)～24日(日)は、「秋季行政相談強調週間」です。

国から委嘱を受けた行政相談委員が、国の行政機関などの仕事に対する皆さんからの要望や意見を聴き、解決の促進を図ります。

もめごと・なやみごと・苦情相談

日時 10月18日(月) 午前10時～午後3時

会場 市役所2階相談室

費用 無料

千葉行政評価事務所でも、電話(☎043・244・1100)、FAX(043・246・9829)、ホームページ(<http://www.soumu.go.jp/kanku/kanto/chiba.html>)で行政相談を受け付けています。

市長日誌

【9月1日～15日】

2日	関東観光まちづくりコンサルティング事業第1回合同会議
3日	医療問題特別委員会
4日	幼稚園子育て支援 親子ふれあいコンサート 宗吾区祭礼 近隣スポーツ少年団ミニバスケットボール交流大会
5日	市内中学校体育祭 御待夜祭 成田市国際市民フェスティバル2010 成田市民サークル合同発表会
6日	空港対策特別委員会 教育民生常任委員会
7日	建設水道常任委員会
8日	新清掃工場整備特別委員会 新駅・基幹交通網整備促進特別委員会
9日	下総高等学校創立110周年記念講演会 経済環境常任委員会 三郡市歯科医師会航空機災害対策協議会講演会
10日	総務常任委員会
11日	市内中学校体育祭
13日	産業まつり実行委員会 成田国際高校 全国高等学校少林寺拳法大会 女子組演武規定の部 優勝報告
15日	「国民体育大会」全国障害者スポーツ大会」出場選手成田市壮行会



御待夜祭で

人権擁護委員による相談も行っていますので、気軽に相談してください。

※くわしくは市民協働課市民相談室(☎20・15007)へ。

3R

10月は推進月間です

3R(スリーアール)とは、

資源の無駄遣いをなくし、ごみを減らす「Reduce(リデュース)」、使えるものを再使用する「Reuse(リユース)」、資源を再生利用する「Recycle(リサイクル)」



(リサイクル)のことで、限りある資源を有効に使い、環境と経済を両立する「循環型社会」のキーワードです。

「買い物に袋を持って行く」「フリーマーケットに参加する」「分別回収に協力する」など、環境にやさしい生活を心掛けましょう。

※くわしくはクリーン推進課(☎20・1530)へ。

違反建築防止週間

完了検査を受けていますか

10月11日(月)～17日(日)は違反建築防止週間です。わたしたちが安心して暮らすには、建築物が安全であることがとても大切です。

建築基準法は、地震や火災などに対する建築物の安全性の基準、環境衛生に関する基準、良好な市

街地環境を確保するための基準を定めています。この基準は、建築物を建てる場合には必ず守らなければなりません。

建築物は、工事が完了したら必ず完了検査を受けましょう。

既存の建築物は、建築基準法に適合しているか建築士に相談するなど、点検を心掛けましょう。

期間中には、一斉公開建築パトロールが実施されます。

※くわしくは建築住宅課(☎20・1564)へ。

不動産公売の実施

希望者は参加を

市税滞納処分により差し押さえた不動産を、入札で売却します。

日時 11月26日(金) 午後2時から

(事前説明は午後1時45分から)

会場 市役所6階中会議室

公売物件(土地)

○宅地：成田市並木町

○田：成田市芝

○山林：成田市北羽鳥 ほか

入札参加に必要なもの 公売保証

金、印鑑、農地の場合は買受適

格証明書(証明書交付申請は11

月10日(水)まで。市外在住者は10

月12日(火)まで、委任状(代理人

が入札する場合)

代金納付期限 12月3日(金) 午後

2時30分

※くわしくは納税課(☎20・15

19)へ。

10月1日は「浄化槽の日」

日ごろの点検と清掃を大切に

浄化槽の維持管理を適切に行わないと、悪臭などで周囲に迷惑を掛けるばかりでなく、川や沼の水質悪化の原因にもなります。

浄化槽の機能を最大限に発揮させるには、日ごろの維持管理が大切です。浄化槽を使用している人は、次のことを定期的に行うことが法令で義務付けられています。

○保守点検：年3～4回

○清掃：年1回以上

○法定検査(水質検査)：年1回

※くわしくは環境衛生課(☎20・1531)へ。



ごみ分別区分の見直し パブリックコメントを 行います

市では、ごみの焼却処理を「いずみ清掃工場」で行っていますが、施設が老朽化していることから、平成23年12月の完成に向けて新清掃工場の建設を進めています。

現在、下総・大栄地区のごみ焼却処理は「伊地山クリーンセンター」(香取広域市町村圏事務組合で香取市・神崎町と共同処理)で行っていますが、新清掃工場の運用開始後は、市内で発生するごみは同施設で焼却処理することになり、ごみの分け方を統一する必要があります。

また、現在「燃やせるごみ」として収集しているごみの中から資源物を分けて収集し、ごみ焼却量の減少・再資源化を図るなど、「ごみ分別区分の見直し」を行うことになりました。

これらについての素案がまとまりましたので、市民の皆さんに公表し、意見を募集します(パブリックコメント)。

募集期間 10月1日(金)～22日(金)
閲覧場所 クリーン推進課(市役所2階)、行政資料室(市役所1

階)、下総・大栄支所農産土木課、各公民館、市立図書館、保健福祉館、三里塚コミュニティセンター、クリーン推進課ホームページ(<http://www.city.narita.chiba.jp/seisei/sosiki/clean/index0001.html>)

意見提出 意見提出用紙(ホームページまたは素案の閲覧場所にあります)に必要事項を書いて、クリーン推進課(市役所2階)または下総・大栄支所農産土木課に提出するか、郵送、FAX、Eメールでクリーン推進課(〒286-8585 花崎町760 FAX 224436 Eメール an@city.narita.chiba.jp)

結果の公表 内容ごとに整理・分類し、市の考えとともにクリーン推進課ホームページなどに掲載予定

まちづくり茶論

第3回は 「シニア茶論」

平成22年度第3回「成田市まちづくり茶論」が8月6日、市役所中会議室で開催されました。

今回は、老人クラブ活動で活躍している皆さん、一人暮らしの高齢者が集まって暮らす「グループリビング」を市内で運営している皆さんが、今後の高齢者施策について、市長を交えて意見交換を行いました。

意見交換の中では、「サークルになかなか新しい人が入って来ない」、「次世代につながる活動をしたい」、「みんなが集まるためのバスなどの交通手段がない」など、日ごろの活動の中の苦労・課題などの発表がありました。

さらに今後に向けて、「ちょっととした声掛け、あいさつが大事」、「隣近所・自治会のお付き合い、お互いが見守り合うことが必要」など、高齢者が安心して暮らしていくためにできることについて、貴重な意見が数多く出されました。

意見交換の詳細は、後日市民協働課ホームページ(<http://www.city.narita.chiba.jp/seisei/sosiki/kyodo/>)、行政資料室(市役所1階)で公開します。

○「ごども茶論」

○「外国人から見た成田」

※くわしくは市民協働課(☎20-1507)へ。

市内私立幼稚園の園児募集 平成23年度入園の園児を募集します。くわしくは各幼稚園にお問い合わせください。

幼稚園名・所在地・ 電話番号	募集人数			願書配布	願書の受け付けと面接	入園説明会
	3年保育	2年保育	1年保育			
成田幼稚園 上町633-2 ☎22-0059	120人	32人	28人	10月15日(金)～29日(金)(土・日曜日は除く) 午前9時～午後5時	11月1日(月) 午前9時～午後2時	10月16日(土) 午前10時～11時
三里塚幼稚園 三里塚御料1-674 ☎35-0139	15人	15人	10人	10月15日(金)～29日(金)(土・日曜日は除く) 午前9時～午後5時	11月1日(月) 午前9時～午後5時 面接は願書提出者に通知	随時(見学は自由)
はばたん幼稚園 加良部1-11 ☎28-1234	100人	*	*	10月15日(金)～22日(金)(日曜日・休園日は除く) 午前9時～午後4時 適性検査を受けるための抽選を10月23日(土)午前10時から実施	11月1日(月) 午前9時～午後2時 10月23日(土)に抽選で資格を得た人は適性検査を実施	10月16日(土) 午前10時～11時 *年長・年中は、成田山、在園・卒園、近隣ほか優先権のある人は受検可
聖徳大学附属第三幼稚園 中台3-8 ☎26-3371	60人	45人	若干名	10月15日(金)～29日(金)(日曜日は除く) 午前9時～午後5時(土曜日は午後3時まで)	11月1日(月) 午前8時30分～午後4時	10月15日(金) 午前10時から
くすのき幼稚園 船形828 ☎26-6688	90人	10人	募集なし	10月15日(金)～22日(金)(土・日曜日は除く) 午前10時～午後4時	11月1日(月) 午前9時から(予約制) 予約方法は抽選	10月24日(日) 午前10時から 22日までに願書を取りに来た人のみ参加可。同時に願書受付予約の抽選を実施
はしが台幼稚園 橋賀台3-5 ☎26-5661	60人	40人	若干名	10月15日(金)～29日(金)(土・日曜日は除く) 午前9時～午後4時	11月1日(月) 午前9時～午後2時	10月16日(土) 午前10時～11時30分 同時に体験保育実施
はくと幼稚園 吾妻3-51 ☎26-2331	60人	30人	若干名	10月15日(金)～29日(金)(土・日曜日は除く) 午前9時～午後4時	11月1日(月) 午前9時～午後2時 以降は随時受け付け可	10月16日(土) 午前10時～11時 見学は随時(要電話予約)
玉造幼稚園 玉造1-3-1 ☎28-3131	70人	15人	若干名	10月15日(金)から(土・日曜日は除く) 午前9時～午後4時	11月1日(月) 午前9時～午後2時(予約制)	10月16日(土) 午前10時～11時 見学は随時
公津の杜幼稚園 公津の杜4-7-1 ☎27-6699	60人	10人	募集なし	10月15日(金)から(土・日曜日は除く) 午前9時～午後4時(先着順)	11月1日(月) 午前9時から	10月16日(土) 午前10時～11時

困りごと・悩みごと相談室

一人で悩んでいないで相談してみませんか？

毎日の生活の中で、疑問に思っていること、誰かに相談したいと思っていることはありませんか。市などでは、そんなあなたの要望に応え、各種相談を行います。相談は無料で秘密は厳守されます。この機会に日ごろ感じている疑問や悩みを解消してみてはいかがでしょうか。



10月の相談日

※12:00～13:00は相談できません。

相談名	期日	時間	場所	問い合わせ先
市民生活相談(離婚・相続・相続関係・金銭貸借・売買など)	月・金曜日	9:00～16:00	市役所2階市民相談室	市民協働課市民相談室 ☎20-1507 ※裁判所で係争中の事件は除きます。法律相談11月分の予約は10月27日(水)午前8時30分から受け付けます。
法律相談(予約制・市内在住の人)	水曜日	13:00～16:00		
もめごと・なやみごと・苦情相談(人権・行政相談)	18日(月)	10:00～15:00		
外国人相談(英語・中国語・スペイン語・ポルトガル語)	8日(金)・22日(金)	13:00～16:00		
税務相談	19日(火)	10:00～15:00		
不動産相談	19日(火)	10:00～12:00		
市民よろず相談	16日(土)	13:00～16:00	保健福祉館	県行政書士会印旛支部 作田義美さん ☎23-3286
税務支援センター(予約制)	13日(水)・27日(水)	10:00～15:00	県税理士会成田支部(飯田町157-4)	県税理士会成田支部 ☎28-0931
司法書士法律相談	20日(水)	18:00～20:00	保健福祉館	県司法書士会佐倉支部 菊地裕文さん ☎28-5562
木造住宅耐震相談(予約制)	29日(金)・30日(土)	9:00～16:00	中央公民館	建築住宅課 ☎20-1564
女性就業(内職)相談(来所前に要電話)	水・金曜日	10:00～16:00	市役所2階女性就業相談室	商工課 ☎22-1111 内線2729
消費生活相談	月～金曜日	9:30～16:30	消費生活センター(市役所2階)	消費生活センター ☎23-1161
年金相談	水曜日	10:00～15:00	市役所1階相談室	保険年金課 ☎20-1547
女性のための相談(予約制)	14日(木)・28日(木)	10:00～16:00	市役所2階相談室	企画政策課 ☎20-1500
交通事故相談	5日(火)	10:00～15:00	市役所1階相談室	交通防犯課 ☎20-1527
障がい者相談	水曜、第4日曜日、祝日を除く毎日	9:00～19:00	保健福祉館	障がい者相談センター ☎27-1106
	木曜日	10:00～15:00	保健福祉館	
心配ごと相談	8日(金)	10:00～15:00	下総地域福祉センター	社会福祉協議会 ☎27-7755
	15日(金)	10:00～15:00	保健福祉館大栄分館	
酒害相談	7日(木)	9:00～12:00	保健福祉館	〃
家庭児童相談	月～金曜日	9:00～16:00	市役所2階家庭児童相談室	子育て支援課 ☎20-1538
就学相談(予約制)	月～金曜日	9:00～17:00	教育センター	教育センター ☎20-2922
教育相談(予約制)	火曜日	9:00～16:00	〃	〃
教育相談(不登校相談も)	月～金曜日	9:00～17:00	ふれあいる一む21	教育相談室 ☎22-5100

なりた エコ ニュース

エコドライブは 発進がポイント

意外に思うかもしれませんが、車を使う燃料のうち、約40%は発進時に使われているという調査結果があります。

信号や渋滞などの状況で多少のばらつきはありますが、普通に走っている状態(巡航)で約35%、停止時で約20%の燃料が使われます。



走行状態別の
燃料消費量の割合

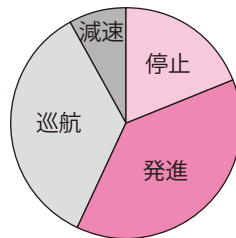

出典：省エネルギーセンター資料

エコドライブ(環境に配慮した運転)をすれば、使う燃料の約26%を節約でき、そのうち約40%は、発進時に節約できるとわれています。

発進のポイント

発進時のエコドライブのポイントを紹介します。

①一呼吸おいて発進

○オートマ車はクリーブ現象(アクセルペダルを踏まなくても車がゆっくり動く現象)を確認してから

②5秒で20km/hを目安に

○ノロノロ発進ではなく、ふんわり発進

○5つ数えたらスピードメーターでチェック(メーターを見ながらは危険です)

○その後も急加速はせず、徐々に適正速度に

発進時のエコドライブのほかにも、停止・巡航・減速でそれぞれエコドライブのポイントがあります。できる限り電車、バスなどの公共交通機関や自転車、徒歩で移動するのが一番ですが、車を運転する際は、エコドライブを心掛けましょう。エコドライブは安全運転にもつながります。

※くわしくは環境計画課(☎20-1533)へ。

消費生活 相談

Q&A

ライターの火遊びによる 火災に注意



Q 最近、ライターの火遊びによる火災が報道されていますが、家庭ではどのようなことに注意したらいいのでしょうか。

A 子どもの火遊びによる火災のうち、ライターによるものが半分以上にのびます。特に5歳未満の子どもが火遊びをした場合、死傷する可能性が高くなっています。

注意事項

- 子どもの手の届くところにライターを置かない
- 子どもにライターを触らせない
- 子どもがライターで火遊びしているのを見かけたら、すぐに注意してやめさせる
- 理解できる年齢になったら、子どもに火遊びの危険性を教える

今後は、子どもが簡単に操作できない対策(チャイルドレジスタンス機能)を施したライターでないと販売できない規

制が導入されます。チャイルドレジスタンス機能は、子どもの力では押せないように着火スイッチを重くしたり、ストッパーなどの安全装置を組み込んだもので、すでに規制導入に先行して販売されています。

規制に関する情報は経済産業省ホームページ「製品安全ガイド(http://www.meti.go.jp/product_safety/)」をご覧ください。

また、不用なライターは使い切るかガス抜きをして、上部の金具部分は「金物・陶磁器類」に、下部のプラスチック部分は「ビニール・プラスチック類」に分別して(下総・大栄地区では金具部分は「不燃ごみ」、プラスチック部分は「可燃ごみ」として)捨てましょう。

ガス抜きに関する詳細は、日本喫煙具協会ホームページ(<http://www.jsaca.or.jp/info/throw.html>)をご覧ください。

※くわしくは消費生活センター(☎23-1161)へ。

国保 年金



国民健康保険

こんな給付が受けられます

国民健康保険に加入している皆さんがけがや病気で医者にかかったとき、また出産したり死亡したりしたとき、次のような保険給付が受けられます。

保険証の提示で医療費の支払いが一部に

療養の給付

病院などで保険証を提示すれば、医療費の一部を支払うだけで、残りは国保が負担します。ただし、年齢などにより自己負担割合が異なります。

- 義務教育(小学校)就学前…2割*
- 義務教育就学後70歳未満の人…3割*
- 70歳以上の人…1割(一定以上所得者は3割)

*小学生以下は乳幼児医療・小学生医療費助成制度により自己負担額の軽減有り

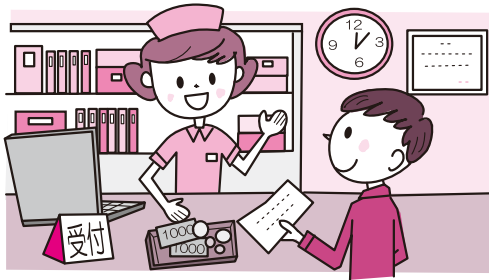

後で払い戻しが受けられます

療養費の支給

次のような場合、書類と印鑑を持って保険年金課に申請してください。国保が審査決定し、自己負担分を除いた額が後日払い戻されます。

【ケース①】急病でやむを得ず保険証を持たずに自費診療で病院にかかった場合

【書類】病院などに支払った費用の領収書・診療報酬明細書

【ケース②】手術などで生血により輸血を受けたり、医師の指示でコルセットやギプスなどの補装具を着けたりした場合

【書類】医師の証明書・領収書(明細が書かれたもの)

【ケース③】海外渡航中に医者にかかった場合(日本国内の保険診療として認められた治療)

【書類】診療内容明細書・領収明細書・日本語訳文

移送費の支給

移動が困難な被保険者が、医師の指示により緊急に必要な医療の提供を受けるために、医療機関に移送される場合に支給されます。

【書類】医師の証明書・領収書

出産や死亡したときにも

出産育児一時金の支給

被保険者が出産したとき、出産育児一時金が42万円支給されます。ただし、全国健康保険協会、健康保険組合、共済組合などに被保険者本人として1年以上加入していた人が、その保険をやめてから6カ月以内に出産した場合は、加入していた保険から支給されますので注意してください。

葬祭費の支給

被保険者が死亡したとき、葬祭を行った人に葬祭費が5万円支給されます。

支払った医療費が高額になったら

高額療養費の支給

医療費が高額になり、負担した額が一定限度を超えると、その超えた分を国保が支給します。当てはまる人には治療を受けた月から2カ月後に文書でお知らせします。

こんなときにはご注意ください

第三者行為

交通事故など第三者の行為によって、けがや病気をしたとき国保で医療を受ける場合は必ず事前に保険年金課に連絡し、第三者行為による傷病届を提出してください。

給付が受けられないケース

健康診断・美容整形など病気とみなされないもの、業務上のけがや病気、けんかによるけがなどは給付が受けられません。

…………… 医療費通知を送付します ……………

市では、10月末に国民健康保険に加入してる世帯主あてに医療費通知を送付する予定です。国民健康保険で受診した総医療費と保険者である市が負担した額についてお知らせします。

通知を希望しない人は、10月22日(金)までに保険年金課へ連絡してください。通知拒否の意思表示がない場合は、同意が得られたものとして送付します。すでに希望しないとの連絡をしていてその後変更のない人は、連絡の必要はありません。

※くわしくは保険年金課(☎20-1526)へ。

2 10月1日から販売 011年版県民手帳

価格=1冊500円(税込)

販売店=久進堂書店・小林堂・信水舎書店・マキノ書店・マキノ書店ボンベルタ店・未来屋書店イオン成田店・ブックエース成田赤坂店・セブン-イレブン大栄所店

※くわしくは行政管理課(☎20-1501)へ。

祇 入賞作品を展示します 園祭写真コンテスト

県内はもとより近県からも寄せられた401点の応募作品から選ばれた35点の入賞作品を、次の通り展示します。

期日=10月6日(水)~11月4日(木)(10月4日(月)・12日(火)・18日(月)・25日(月)、11月1日(月)は休館日のため除く)

時間=午前9時~午後4時30分

会場=成田観光館

※くわしくは観光プロモーション課(☎20-1540)へ。

関 都市計画の変更 関係図書を縦覧

9月10日に告示された都市計画の変更案の関係図書が次の通り縦覧できます。

場所=公園緑地課(市役所5階)

内容=生産緑地地区の変更、都市計画公園の変更

※くわしくは公園緑地課(☎20-1562)へ。



催し物

成 地域医療の将来を考えよう 田市・医療構想千葉共催シンポジウム

日時=10月17日(日) 午後1時30分~4時30分

会場=市役所6階大会議室

テーマ=国際都市成田の将来と新しい医科大学構想

基調報告=小泉一成成田市市長、土屋了介さん(前国立がんセンター中央病院院長)、竜崎正さん(医療構想千葉代表)

参加費=無料

※参加を希望する人は当日直接会場へ。くわしくは健康増進課(☎27-1111)へ。

フ 心癒される音色を ファミリーコンサートin玉造

日時=10月10日(日) 午後2時~4時

会場=玉造公民館

出演者と曲目

○成田フィルハーモニー管弦楽団

○コール・LaLaLa…「菩提樹」、「今もひとつ」ほか

○岡田侑也(チェロ)…バッハ 「チェロ組曲第6番ニ長調」ほか

※入場料は無料です。くわしくは玉造公民館(☎26-3644、月曜日・祝日は休館)へ。

ク 青少年感動芸術劇場 クリスマスファミリーコンサート



水木一郎さん(左)と堀江美都子さん

日時=12月12日(日) 午後2時開演(開場は午後1時30分)

会場=国際文化会館大ホール

出演者=水木一郎さん、堀江美都子さん、美郷台・平成・加良部・公津の杜・成田・八生小学校の合唱部

入場料=一般1,500円、中学生以下500円(全席指定、3歳以上は有料)

前売り券開始日=10月1日(金)

前売り券販売所=国際文化会館、生涯学習課(市役所5階)、ヨネダカメラ本店、ボンベルタ成田店4階サービスカウンター、イオンモール成田2階インフォメーション、信水舎書店公津の杜店

※くわしくは国際文化会館(☎23-1331、月曜日・祝日の翌日は休館)へ。

植物採取 禁止



公園地内の植物などの採取は禁じられていますのでご注意ください。

移動図書館巡回日程

利用日時	駐車場
8日(金) 14:10~14:20	長田共同利用施設
22日(金) 14:40~15:00	土屋公園
15:20~15:40	さぎ山第一街区公園(宗吾台)
15:50~16:20	公津の杜公園

※雨天などの場合は中止することがあります。くわしくは市立図書館(☎27-4646)へ。

今月の図書館休館日=4日(月)、12日(火)、18日(月)、25日(月)、29日(金)(館内整理日)

※11日(月・祝)は本館のみ開館します(午前9時30分~午後5時)。

図書館本館は火~金曜日は午後7時(2階は午後5時15分)まで、土・日曜日は午後5時まで開館しています。

映画会

視聴覚サービスセンター・☎27-2533

◇10月10日(日)=[マンマ・ミーア!]

2008年・アメリカ・吹替

◇10月16日(土)・17日(日)=[カールじいさんの空飛ぶ家]

2009年・アメリカ・アニメ・吹替

◇10月24日(日)=[晩春]

1949年・日本

◆入場は無料・上映は午後2時から、会場は市立図書館2階視聴覚ホール

航空機騒音測定結果

平成22年8月分

測定局	WECPNL	測定局	WECPNL	測定局	WECPNL
竜台	59.4	荒海	73.0	野毛平	66.3
北羽鳥	65.6	幡谷	63.2	大室	64.9
北羽鳥北部	61.8	成毛	58.6	大室(NAA)	65.9
長沼	63.5	飯岡	66.3	堀之内	64.6
磯部	63.7	大生	66.9	馬場	59.5
水掛	60.1	土室(県)	82.8	新田(NAA)	68.0
新川	63.4	土室(NAA)	64.5	新田	68.3
猿山	51.7	芦田	72.1	遠山小	66.3
滑川	67.2	荒海橋本	72.7	本三里塚	68.5
西大須賀	74.0	野毛平工業団地	64.3	御料牧場記念館	68.4
四谷	70.6	赤荻	65.4	三里塚小	72.3
高倉	78.0	下金山	55.6	本城	70.1
内宿	60.0	押畑	53.8	南三里塚	74.2

※WECPNLとは、航空機騒音の特異性、継続時間、昼夜の別なども加味したうるささの単位。この数値は速報値です。くわしくは空港対策課(☎20-1521)へ。



募集

デジタル撮影と編集を学ぼう デジタルカメラ講習会

日時=10月23日(土) 午前10時~午後4時
会場=市立図書館2階視聴覚製作室
内容=デジタルカメラでの撮影、写真の編集

対象=市内在住の人

定員=10人(応募者多数は抽選)

申込方法=10月5日(火)~10日(日)の午前9時30分~午後5時に視聴覚サービスセンター(☎27-2533)へ

※参加費は無料です。申込者が5人に満たない場合、中止することがあります。くわしくは同センターへ。

坂 大自然を満喫 田ヶ池自然観察会

日時=10月23日(土) 午前9時~午後3時(雨天中止)

会場=坂田ヶ池総合公園

対象=小学生~高校生(小学1~3年生は保護者同伴)

定員=20人(応募者多数は抽選)

参加費=500円(材料費)

申込方法=10月15日(金)までに、はがき・電話・FAX・Eメールのいずれかで、参加希望者全員の住所・氏名・年齢・電話番号をならした環境ネットワーク事務局(環境計画課内 〒286-8585 花崎町760 FAX 22-4449 Eメール kankei@city.narita.chiba.jp)へ

※昼食はみんなで作ります。くわしくは環境計画課(☎20-1533)へ。

自 愛車のチェックを自分の手で 自動車点検教室

日時=10月23日(土) 午前10時~午後1時

会場=中央公民館

内容=点検整備の講習と日常点検方法の実技

対象と定員=運転免許証を持つ人・50人(先着順)

参加費=無料

※申し込みは千葉県自動車整備振興会成田支部(☎22-3525)へ。

木 わが家をチェック 造住宅耐震相談会

日時=①10月29日(金) ②10月30日(土) ③11月28日(日) ④12月24日(金) 午前9時~正午、午後1時~4時

会場=①②中央公民館 ③④市役所5階503会議室

内容=建築物の耐震性や耐震診断・耐震改修の工法などの相談(相談時間は1時間程度)

対象=一戸建て住宅または併用住宅(居住部分が総床面積の2分の1以上のもの)、木造在来構法で2階建て以下のものを市内に所有し、自らが居住している人

定員=1日当たり8人(先着順)

持ち物=図面(図面を持っていない人は、簡単な間取り図)

申込方法=開催日の7日前(土・日曜日、祝日の場合はその前日)までに建築住宅課(☎20-1564)へ

※くわしくは同課へ。

健 秋の景色を楽しみながら 健康ウォーキング大会

日時=10月24日(日) 午前8時から

集合場所=ボンベルタ成田店前

コース=30km(坂田ヶ池~宗吾方面)、20km(30km途中折り返し)、10km(20km途中折り返し)

参加費=200円(保険代)

持ち物=筆記用具、弁当、飲み物

※小中学生は無料です。歩測大会も実施します。申し込みは10月15日(金)までに市レクリエーション協会事務局(生涯スポーツ課・☎20-1584)へ。

料 メキシコの味を 料理教室

日時=11月7日・14日の日曜日(全2回) 午前10時~午後2時

会場=成田公民館2階調理室

内容=誰でも手軽にできる調理法でタコス、チキンスープなどメキシコ料理を作り試食をする

対象と定員=一般成人・18人(先着順)

参加費=3,000円(2回分の材料費)

※申し込みは成田公民館(☎24-0787、月曜日・祝日は休館)へ。



お知らせ

成 転出者にも送ります 成人式の案内状

市では、平成23年1月10日(月・祝)に成人式(対象は平成2年4月2日~平成3年4月1日生まれの人)を行います。

学校や勤務の都合で、本人が市外に住所を移している場合でも出席できます。当てはまる人には案内状を送りますので、11月26日(金)までに生涯学習課(☎20-1583)へ連絡してください。

※くわしくは同課へ。

印 できることから始めよう 旛沼浄化推進運動月間

10月は旛沼浄化推進運動月間。家庭でできる浄化対策に取り組みましょう。

○調理クズなどを流さないよう、水切り袋や三角コーナーを使いましょう

○食器や鍋などの油汚れを流さないよう、ヘラや布、紙などでふき取ってから洗いましょう

○風呂の残り湯は洗たくや植木の水まきなどに再利用しましょう

○米のとぎ汁は、庭や植木の水まきに使ったり、米とぎのいらぬ無洗米を使うなどして、流しに流さないようにしましょう

○くみ取りや単独浄化槽は、早めに合併浄化槽などに切り替え、浄化槽の清掃や保守点検は、定期的に行いましょう

※くわしくは環境計画課(☎20-1533)へ。

労 労使紛争の解決をあっせん 労働条件をめぐるトラブル

千葉県労働委員会では、当事者間での自主解決が困難な問題について、個別的労使紛争解決のあっせんを行っています。

安定した労使関係が築かれるよう、労働組合と使用者間の労働争議の調整も行っています。

○労働者、使用者どちらの申請も受け付け

○公正・中立な立場であっせん

○簡単な手続き・費用無料・秘密厳守

※くわしくは県労働委員会事務局(☎043-231-2131)へ。

フ みんなで踊ろう
フォークダンス祭

日時=10月23日(土) 午前10時~午後3時
会場=フィットネスハウス・アリーナ
参加費=200円(保険代を含む)
持ち物=動きやすい服装、上履き
※ 申し込みは10月18日(月)までに市レクリエーション協会事務局(生涯スポーツ課・☎20-1584)へ。

ヨ 体のゆがみを改善
ヨガ教室

日時=10月12日(火)・18日(月)・26日(火) 午前9時30分~11時
会場=フィットネスハウス・アリーナ
内容=体のゆがみ改善、脂肪燃焼
対象と定員=成人・各30人(市内の人を優先に先着順)
参加費=市内250円(学生は190円)、市外360円(学生は270円)
持ち物=ヨガマット、バスタオル、汗ふきタオル、飲み物
※申し込みはサウンドハウス・スポーツセンター・フィットネスハウス・アリーナ(☎26-7251)へ。



神経を集中させて

下 平成22年度
水道排水設備工事責任技術者試験

受験資格=修学歴・職歴により下水道排水設備工事に関する一定の経験年数などを持つ人
試験日=2月5日(土)
試験会場=千葉県労働者福祉センター(千葉市)
申込用紙配布期間=10月15日(金)~11月2日(火)
申込方法=下水道課(市役所5階)、日本下水道協会千葉県支部事務局(千葉市下水道経営課内)にある申込用紙に必要事項を書いて11月1日(月)・2日(火)に下水道課へ
※くわしくは下水道課(☎20-1553)へ。

印 大自然を満喫
旛沼クリーンハイキング

日時=10月31日(日) 午前9時~午後0時30分(雨天時は11月7日(日))
会場=甚兵衛公園
内容=クリーンハイキング、屋形船で旛沼観察会、クイズ大会など
対象=市内在住の人(小学3年生以下は保護者同伴)
参加費=無料(軽食、飲み物付き)
持ち物=軍手
※午前8時に市役所と市立図書館前から送迎バスが出ます。申し込みは10月15日(金)までに環境計画課(☎20-1533)へ。

ユ 自然と歴史を味わいながら
ユニセフラヴウォークin房総のむら

日時=11月13日(土) 午前9時~午後0時45分(雨天決行)
集合場所=ドラムの里(栄町)
コース=ドラムの里~旧学習院初等科正堂の江戸時代タイムスリップコース(3km)と古代ロマンコース(5km)
定員=200人(先着順)
参加費=大人500円、子ども(4歳~小学生)200円(保険料など)
申込方法=10月30日(土)までに電話・FAX・Eメールのいずれかで氏名・住所・年齢・コース名を日本ユニセフ協会千葉県支部(☎043-226-3171 FAX043-226-3172 Eメールfukuchan@unicef.chiba.jp)へ
※くわしくは同支部へ。

ピ 健康で元気になる体操
ラティス教室

日時=10月15日・22日・29日の金曜日 午後3時30分~4時30分
会場=フィットネスハウス・アリーナ
対象と定員=成人・各30人(市内の人を優先に先着順)
参加費=市内250円(学生は190円)、市外360円(学生は270円)
持ち物=バスタオル、スポーツタオル、腰ひも、飲み物
※申し込みはサウンドハウス・スポーツセンター・フィットネスハウス・アリーナ(☎26-7251)へ。

日曜 開庁日

10月10日・24日
午前8時30分~午後5時15分

市民課、保険年金課、市民税課、資産税課、納税課、子育て支援課の一部の業務を行っています

ト 美しい体を手に入れるために
レーニング講習会

内容と日時・対象

○レディース・トレーニング・DAY...
10月27日(水) 午前9時30分~11時30分・16歳以上の女性
○シルバー・トレーニング・DAY...
10月27日(水) 午後2時~4時・高齢者
会場=フィットネスハウス・アリーナ
定員=各20人(先着順)
参加費=市内360円(学生は300円)、市外470円(学生は380円)
※申し込みはサウンドハウス・スポーツセンター・フィットネスハウス・アリーナ(☎26-7251)へ。



エアロバイクで体力UP

し 全12kmを踏破しよう
もふさ七福神スタンプラリー

文化財や自然に触れながらウォークラリーを楽しみませんか。
日時=11月3日(水・祝) 午前8時~正午(小雨決行)
集合場所=成田市東商工会下総支所(高岡)
内容=七福神が祭られている下総地区の6寺院と成田ゆめ牧場を巡るウォークラリー
参加費=500円(保険代など。色紙とご朱印代は無料)
※申し込みは10月22日(金)までに成田市東商工会(☎73-2205)へ。

伝言板

MESSAGE BOARD



募集

秋 歴史をひも解く の博物館めぐり

博物館をめぐって教養を深め、文化の秋を満喫してみませんか。

日時=11月3日(水・祝) 午前8時~午後6時

見学先=神奈川県立歴史博物館、馬の博物館

定員=80人(応募者多数は抽選)

参加費=2,000円(高速代・入館料・保険料など)

申込方法=10月15日(金)(当日消印有効)までに、必ず往復はがき(1枚2人まで)に参加希望者の住所・氏名・年齢・電話番号を書いて、生涯学習課文化振興室(〒286-8585 花崎町760)へ
※昼食は横浜中華街にて各自でとります。くわしくは同室(☎20-1534)へ。

初心者でも楽しくできる バウンドテニス体験教室

日時=10月20日・27日の水曜日(全2回) 午前9時30分~正午(午前9時15分受付開始)

会場=フィットネスハウス・アリーナ

参加費=1日100円(保険料)

※申し込みは10月15日(金)までに市レクリエーション協会事務局(生涯スポーツ課・☎20-1584)へ。

秋 江戸時代から学ぶ の文学講座

日時=11月6日(土) 午後2時~3時30分

会場=市立図書館2階視聴覚ホール

テーマ=江戸時代はエコ時代

講師=石川英輔さん(NHK「コメディード中でござる」解説者)

定員と参加費=

150人(先着順)

・無料

※申し込みは10月8日(金)午前9時30分から市立図書館(☎27-4646)へ。



赤 初めてのお母さんのための ちゃん子育て応援講座

日時=11月17日・24日、12月1日・8日の水曜日(全4回) 午前10時~11時30分

会場=中郷公民館

内容=手遊びや簡単なおもちゃ作り、子育て相談など

対象=0歳児(第1子、12月1日現在)とその母親

定員=20組(応募者多数は抽選)

参加費=無料

申込方法=10月15日(金)(必着)までに、はがきに住所・親子の氏名(フリガナ)・性別・子の生年月日・電話番号を書いて中郷公民館(〒286-0832 赤荻1587-1)へ

※くわしくは同館(☎22-4614、月曜日・祝日は休館)へ。

IT 中・上級者向けの リーダー育成講習会(後期)

パソコンのより便利な機能を学んで、あなたも「ITリーダー」になりませんか。

パワーポイント基礎講座

期日=①11月13日(土)・14日(日) ②12月4日(土)・5日(日)(①と②は同内容)

対象=20歳以上でローマ字入力ができる人

ワード応用講座

期日=③1月15日(土)・16日(日)

対象=20歳以上でローマ字入力ができ、ワードを使ったことのある人

エクセル応用講座

期日=④1月29日(土)・30日(日)

対象=20歳以上でローマ字入力ができ、エクセルを使ったことのある人

時間=午前9時(2日目は午前9時20分)~午後4時

会場=成田国際福祉専門学校(郷部)

定員=各20人(応募者多数は市民優先で抽選)

受講料=2,000円

申込方法=10月15日(金)(必着)までに、はがきに住所・氏名(フリガナ)・年齢・電話番号・希望日程の番号(複数希望の場合は優先順位を付けて)を書いて生涯学習課IT係(〒286-8585 花崎町760)へ

※くわしくは同課(☎20-1583)へ。

図 えほんとおそぼう 書館のおはなし会



物語をイメージしながら

0・1歳のおはなし会

日時=10月15日(金) 午前11時~11時30分

会場=市立図書館1階おはなし室

対象=0・1歳児と保護者

定員=12組(初めての人を優先に先着順)

申込方法=午前9時30分~午後7時(土・日曜日は午後5時)に市立図書館(☎27-4646)へ

土曜日のおはなし会

日時=毎週土曜日 午後2時~2時30分

会場=市立図書館1階おはなし室

内容=絵本の読み聞かせ(第3土曜日は昔話などの語り)

対象=4歳~小学生(第3土曜日は5歳~小学生)

※参加費は無料です。「土曜日のおはなし会」への参加を希望する人は当日直接会場へ。くわしくは市立図書館(☎27-4646)へ。

帽 牛乳パックが大変身 子の形の小物入れを作ろう

日時=10月23日(土) 午前10時~正午

会場=子ども館

内容=牛乳パックと厚紙を使って帽子の形をした小物入れを作る

対象と定員=小学生・10人(先着順)

参加費=無料

持ち物=作品を入れる袋、飾りつけの材料(シール・リボンなど)

※申し込みは子ども館(☎20-6300、月曜日・第3日曜日・祝日は休館)へ。

成田市ホームページで「広報なりた(PDF版)」が閲覧できます

ホームページアドレスは
<http://www.city.narita.chiba.jp> です。

保健インフォメーション

このコーナーの会場は保健福祉館です。問い合わせは健康増進課(☎27-1111)へ。電話やFAX(27-1114)で健康に関する相談なども受け付けています。相談は医師などの都合により日程を変更する場合があります。

成田市医療相談ほっとライン

専門の医療スタッフが、24時間365日、無料で相談に応じます。

24時間 い い サービス
☎0120-24-1130

▼一般健康相談	期日	時間	相談を受ける人
健康相談	10月8日(金)・26日(火)	午後1時15分～1時30分	医師・保健師・栄養士
歯の健康相談(予約制)	10月 6日(水)	午後1時30分～2時30分	歯科医師・歯科衛生士
こころの健康相談(予約制)	10月 6日(水)	午後1時30分から	精神科医・保健師
	10月1日(金)・27日(水)		カウンセラー・保健師
▼乳幼児健診・相談	期日	受付時間	対象
大栄分館赤ちゃん相談(予約制)	10月12日(火)	午前9時30分～10時	平成21年12月、平成22年1・6・7月生まれ
赤ちゃん相談・4カ月	10月25日(月)	午前9時～9時30分 午後1時～1時30分	平成22年 6月生まれ
赤ちゃん相談・10カ月	10月22日(金)		平成21年12月生まれ
1歳6カ月児健診	10月 7日(木)		平成21年 3月生まれ
3歳児健診	10月28日(木)		平成19年 4月生まれ
2歳児歯科健診	10月14日(木)	午後1時～1時30分	平成20年 3月生まれ
こころの発達相談(予約制)	10月12日(火)	午前9時から	心理発達に心配のある乳幼児

- 母親学級(予約制)…主に初めて母親になる人が対象
- パパマクラス(予約制)…妊婦とその家族が対象
※日時などくわしくは健康増進課へ。
- こんには赤ちゃん事業…生後4カ月までの赤ちゃんが対象
※赤ちゃんお誕生連絡票(母子健康手帳別冊1)を健康増進課へ送付。
- ポリオの予防接種…生後3～90カ月(7歳6カ月)未満の乳幼児が対象
期日＝10月1日(金)・4日(月) 受付時間＝午後1時15分～2時
※問診票と母子健康手帳を持ってきてください。

献血にご協力ください

- 【大栄支所】10月6日(水) 午前10時～正午
- 【イオンモール成田】
10月9日(土) 午前10時～11時45分、午後1時～4時
- 【ボンベルタ成田店脇ロータリー】
10月16日(土) 午前10時～11時45分、午後1時～4時

急病診療所 ☎27-1116 赤坂1-3-1(保健福祉館敷地内)

診療科目	診療日	診療時間
内科 小児科	毎日(日曜日も)	午後7時～ 午後11時
	10月 3日(日)・10日(日) 17日(日)・24日(日) 31日(日)	午前10時～ 午後5時
	外科 歯科	日曜日・祝日

※来診前に症状を連絡してください。健康保険証を忘れずに。

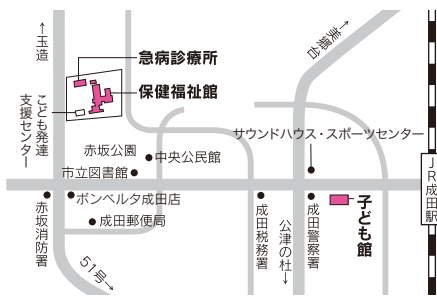

日曜祝日診療機関

都合により休診する場合があります。来診前に電話で問い合わせてください。
 成田病院(午前中・押畑・☎22-1500)
 藤倉クリニック(午前中・幸町・☎22-1158)
 聖マリア記念病院(取香・☎32-0711)
 ひらの内科
 (日曜日の午前中・ウイング土屋・☎23-8070)
 大田クリニック
 (日曜日の午前中・ウイング土屋・☎23-2100)
 なのはなクリニック
 (日曜日の午前中・吉岡・☎49-0533)

こども急病電話相談

☎#8000 (ダイヤル回線からは043-242-9939、午後7時～10時・年中無休)



みんなおいでよ!

なかよしひろば

毎週火～日曜日の午前9時～午後4時30分、子ども館と三里塚コミュニティセンターの一部を親子に開放し、そのほかに下記行事を実施しています。くわしくは子育て支援課(☎20-1538)、子ども館(☎20-6300)または三里塚コミュニティセンター(☎40-4880)へ。

行事名	会場	子ども館	時間	三里塚コミュニティセンター	時間
親子であそぼう会		10月2日(土)…ミニ運動会 10月16日(土)…パネルシアター	午前10時30分から	10月7日(木)…体を動かそう 10月21日(木)…腹話術	午前10時30分から
読み聞かせ		10月9日(土)・23日(土)	午後2時から	10月14日(木)・28日(木)	午前11時～11時30分
身体測定		10月15日(金)	午前10時～11時30分、午後1時30分～3時	10月8日(金)	午前10時30分～11時30分
子育てひろば		10月9日(土)・23日(土)	午前10時～正午	-	-

■対象＝市内に住んでいる乳幼児と保護者 ■子育てひろばは中央公民館でも開設しています。 日時＝10月2日(土)・16日(土) 午前10時～正午

巡回方式特定健康診査 気軽にご利用ください

期日=10月25日(月)、11月2日(火)・30日(火)

受付時間=午前9時~11時30分、午後1時~2時30分

会場=保健福祉館

対象=国民健康保険を除く各種健康保険加入者の被扶養者で、市内在住の40~74歳以下の人

持ち物=保険証・受診券・昨年の結果票(ある人のみ)

※くわしくは長洲柏戸クリニック集団検診部(☎043-222-2873)へ。

妊婦健康診査費 自己負担分の一部を助成

妊婦健康診査受診票を使用して自己負担が生じた場合、その一部を助成しています。上限は1,780円です。

申請場所=健康増進課(保健福祉館内)

申請期間=妊婦健康診査を最初に受診した日から2年以内(出産後にまとめて申請してください)

申請に必要なもの=妊婦乳児健康診査助成交付申請書(健康増進課窓口またはホームページ(<http://www.city.narita.chiba.jp/sisei/sosiki/kenko/std0004.html>)で入手できます)、領収書、母子健康手帳と同別冊1、印鑑、振込先(受診者本人名義)の分かるもの
※くわしくは健康増進課(☎27-1111)へ。

印旛都市歯科医師会市民講演会 メタボの予防は歯の健康から

日時=10月17日(日) 午後1時30分~3時30分

会場=イオンモール千葉ニュータウン モール棟3階イオンホール

講師=花田信弘さん(鶴見大学歯学部教授)

定員と受講料=150人(先着順)・無料

申込方法=FAXで氏名・参加人数・代表の電話番号を印旛都市歯科医師会(FAX27-1896)へ

※くわしくは同会・菊地さん(☎27-1894)へ。

医療費助成 母子・父子家庭の人へ

母子・父子家庭の母や父とその子ども(両親がいない子どもを含む)が、医療機関で保険診療を受けたときの自己負担額を一部助成しています。

ただし、所得が一定額以上の場合や生活保護世帯は対象となりません。

助成額=医療機関で支払った自己負担分から一部負担額を差し引いた額(健康保険などから支給される付加給付があれば、自己負担額から控除します)

一部負担額

○入院…入院時食事療養費標準負担額がある場合は、その負担額

○通院…1診療機関1カ月で1,000円

○調剤…1調剤機関1カ月で1,000円

※くわしくは子育て支援課(☎20-1538)へ。

手話学習会と手話サロン 中途失聴者・難聴者のために

対象=耳の不自由な人、その家族や友人など

手話学習会・懇談会

期日と会場

○10月2日(出)・佐倉市中央公民館

○10月17日(日)・富里北部コミュニティセンター

時間=午後1時30分~4時

参加費=無料(初めての人はテキスト代1,000円)

手話サロン

日時=10月15日(金) 午後1時30分~4時

会場=酒々井町社会福祉協議会

参加費=無料

※要約筆記のサポートがあります。くわしくはNPO千葉県中途失聴者・難聴者協会印旛香取事務所・板倉さん(☎090-5302-0385 FAX043-461-6533)へ。



心の健康フェア 2010 in ちば 精神障がいや精神保健福祉に理解を

精神保健福祉に関する理解を深めることを目的とするイベントです。

日時=10月27日(水) 午前10時~午後3時10分

会場=青葉の森公園芸術文化ホール(千葉市)

心の健康相談コーナー

時間=午前10時~午後0時45分

講演

時間=午後1時40分~2時40分

テーマ=笑って元気に~私の生き生き健康法

講師=川上千里さん(日本笑い学会講師)

アトラクション

時間=午前10時30分~11時30分

内容=ENJOY BODY「心と身体のバランスをあなたに」と題した健康体操

作品展示

時間=午前10時~午後0時45分

展示作品=県内の病院や障がい福祉サービス事業所などで作られたもの

※入場は無料です。参加を希望する人は当日直接会場へ。くわしくは県健康福祉部障害福祉課(☎043-223-2334)または県精神保健福祉センター(☎043-263-3891)へ。

予防接種 市外から転入した人へ

市が実施している予防接種には次のものがあります。

○乳幼児期…BCG、ポリオ、三種混合第1期(ジフテリア、百日ぜき、破傷風)、麻しん風しん混合第1期・2期、日本脳炎第1期

○学童期…11歳以上13歳未満・三種混合第2期(二種混合)、9歳以上13歳未満・日本脳炎第2期

○中学1年生または高校3年生(平成20年度からの5年間のみ)…麻しん風しん混合予防接種第3期・4期

ほかの市町村から転入してきた子どもの保護者には、予防接種問診票を発行しますので、母子健康手帳を持って健康増進課(保健福祉館内)へ来てください。

※くわしくは同課(☎27-1111)へ。

10 Calendar

2010 OCTOBER

17



色鮮やかな各国の衣装(国際市民フェスティバル)



うなりくん登場予定(雨天を除く)

9/26 日	27 月	28 火	29 水	30 木	1 金 ゆめ半島千葉 国体柔道大会 駅前放置自転車ク リーンキャンペーン(P16) ポリオの予防接種 (P26)	2 土 土曜日のおはなし会 (P25) 親子で遊ぼう会(P26) 子育てひろば(P26)
3 日	4 月 水道水の排水作業 (P16) ポリオの予防接種 (P26)	5 火	6 水 歯の健康相談(P26) こころの健康相談 (P26) 献血(P26)	7 木 国勢調査調査票提出 期限(P16)	8 金 寒露 身体測定(P26)	9 土 市民運動会 (午前8時45分・プレイテック スタジアム) 読み聞かせ(P26) 献血(P26)
10 日 日曜開庁日 鉄道の日(午前10時・ 栗山公園) ファミリーコンサ ートin玉造(P22)	11 体育の日 違反建築防止週間 (P17)	12 火 ラ・フェスタ ミツレミア 2010(P5) 大栄分館赤ちゃん相 談、こころの発達相 談(P26)	13 水	14 木	15 金 ピラティス教室 (P24) 0・1歳のおはなし 会(P25)	16 土 健康・福祉まつり(P2) 御利生祭 成田弦ま つり(P4) NARITA花火大会in 印旛沼5th(P5) お魚教室(下記)
17 日 国際市民フェスティ バル(P2) 印旛郡市歯科医師会 市民講演会(P27)	18 月 秋季行政相談強化週 間(P17)	19 火	20 水 バウンドテニス教室 (P25)	21 木	22 金	23 霜降 土 デジタルカメラ講習 会(P23) 坂田ケ池自然観察会 (P23) 自動車点検教室(P23) フォークダンス祭(P24)
24 日 日曜開庁日 成田市民文化祭2010・ 体育大会の部(P10) ゆめ半島千葉大会(P11) 健康ウォーキング大 会(P23)	25 月 巡回方式特定健康診 査(P27)	26 火	27 水 レディース・トレ ニング・DAY(P24) シルバー・トレ ニング・DAY(P24) 心の健康フェアinち ば(P27)	28 木	29 金 木造住宅耐震相談 会(P23)	30 土
31 日 印旛沼クリーンハイ キング(P24)	11/1 月	2 火	日時=10月16日(土) 午前10時30分~午後1時 会場=成田市場マグロせり場 内容=カツオ・サンマ・イカの鮮度の見分 方、さばき方の実習 定員=30人(応募者多数は抽選) 参加費=1,000円 持ち物=出刃包丁、まな板、エプロン、三角巾 ※申し込みは10月8日(金)までに卸売市場(☎ 23-0021)へ。			

*日曜開庁は一部の業務のみ

編集後記

姉妹都市サンブルーノ市での大規模火災を本紙で初めて知ったという人が多かったのでは。市では、先月から義援金を募っています。アイスランド火山噴火時に示した「おもてなし」に続いて、皆さんの「おたがいさま」の心をアメリカの友人たちに届けてみませんか。

市の人口 8月末日現在()内は前月比

人口	126,420人	(- 31)
男	63,975人	(- 40)
女	62,445人	(+ 9)
世帯数	53,935世帯	(- 26)



成田市役所本庁舎(行政棟、議会棟、消防本部、成田消防署)はISO14001の認証登録を受けています。



手さばきに目がくぎ付け