

広報

9/1

2010 September

なりた

No.1178



夏の甲子園に成高旋風

気持ちを一っに
58年ぶりベスト4

凱旋

全国高校野球選手権大会で、見事ベスト4進出を果たした成田高校野球部の選手たち。甲子園から帰還した彼らを迎えた在校生や地元の人たちから、「よくやった」「おめでとう」の声が飛び交い、その健闘がたたえられました。(8月22日・成田高校野球部グラウンド前で)

主な内容

ゆめ半島千葉国体	4
救急医療週間	12
難病疾患見舞金	23

夏の甲子園に成高旋風

気持ちを一つに 58年ぶりベスト4

8月7日〜21日に行われた全国高校野球選手権大会。熱闘が繰り広げられた阪神甲子園球場に吹いたのは、「浜風」ならぬ「成高旋風」でした。
成田高校ナインは、初戦となった智弁和歌山戦の勝利を皮切りに強豪校を次々と撃破し、準決勝へ。惜しくも東海大相模に敗れたものの、実に58年ぶりのベスト4という堂々の成績を残しました。
準決勝後、宿舎で尾島監督から選手たちへ送られたのは「日本にはなれなかったが、きみたちと一緒に野球ができて、日本一幸せな監督だ」とのねぎらいの言葉。金子主将は「こんな自分についてきてくれた皆に感謝したい。控えの選手たちも含め、チーム全員で成し遂げた成果だと思う」と話しました。
同校の榮譽をたたえ、球児たちの夏を写真で振り返ります。

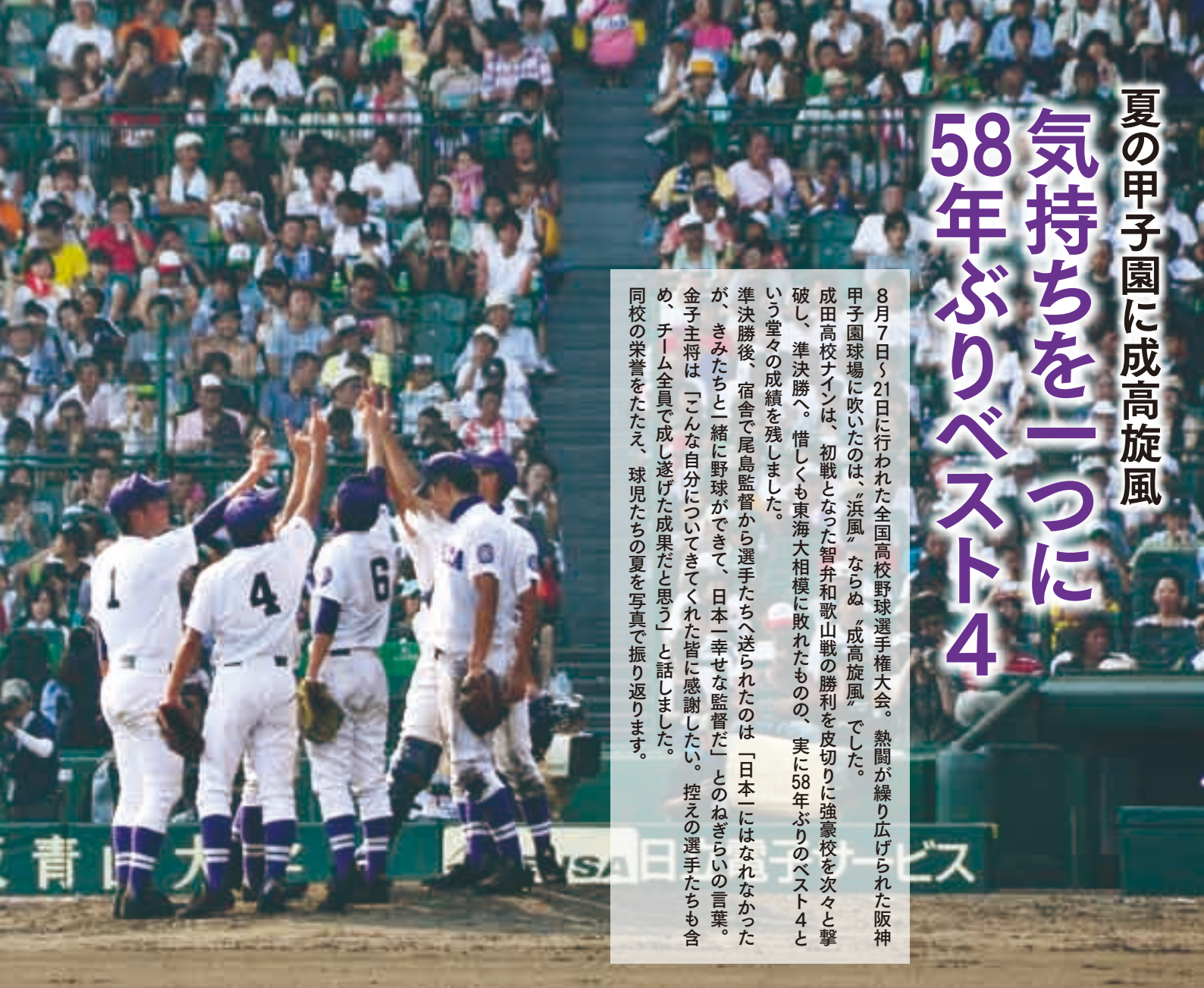

試合結果

	対戦校	スコア
1回戦	智弁和歌山(和歌山)	2-1
2回戦	八戸工大一(青森)	10-2
3回戦	北大津(滋賀)	6-5
準々決勝	関東一(東東京)	6-3
準決勝	東海大相模(神奈川)	7-11

メンバー

1	投	中川 諒 (3年生)
2	捕	近藤 智椰 (3年生)
3	一	金子 裕大 (3年生)
4	二	大木 涼太 (3年生)
5	三	安随 大樹 (3年生)
6	遊	木村 祐司 (2年生)
7	左	高橋 究 (2年生)
8	中	岡 美地矢 (3年生)
9	右	勝田 優斗 (2年生)
10		加藤 智大 (3年生)
11		斎藤 俊介 (2年生)
12		関 祐太郎 (3年生)
13		向後 悠希 (3年生)
14		高塚 良太 (3年生)
15		石井 皓大 (3年生)
16		小野塚崇晃 (2年生)
17		門脇 祐太 (3年生)
18		川口 翔平 (3年生)

責任教師	梁川 啓介
監督	尾島 治信



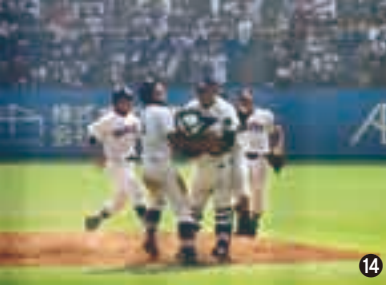

①ピンチでマウンドに集まり、心を一つにするナイン②憧れの舞台上で堂々と入場行進③5 試合・670 球。一人でマウンドを守り抜いた中川投手の気迫の投球④チーム初打点を挙げ、今大会快進撃の口火を切った1 番大木選手⑤金子選手は主将としてチームを引っ張った⑥4 番で捕手の近藤選手は攻守の要⑦笑顔を絶やさずエールを送るチアリーダー⑧劣勢でも最後まで勝利を祈るマネージャー⑨準決勝で敗れ、スタンドにあいさつ。悔し涙がほおを伝った⑩声をからして応援する“19 人目の選手たち”⑪市役所ロビーに設けられた応援会場。モニター越しに多くの市民が声援を送った⑫ナインの活躍に沸きに沸いたアルプススタンド⑬敗戦後、“甲子園の土”を持ち帰る選手たち⑭20 年ぶりの夏の甲子園出場を決めた瞬間⑮千葉大会優勝メダルが胸に輝く⑯東海大相模戦後、尾島監督からねぎらいの言葉が⑰宿舎で報道陣にダンスを披露。あどけない表情を見せてくれた⑱ナインの凱旋に、多くの市民が駆け付けた

熱闘まであと24日



昭和48年の若潮国体以来、37年ぶりに千葉県で開催される「ゆめ半島千葉国体」まであと24日となりました。市内では、ゴルフ・ソフトボール・柔道の3競技を開催。各地の会場で熱戦が繰り広げられます。ぜひ、会場まで足を運んで、全国トップレベルの技をご覧ください。

サヨナラ本塁打で勝負が決まった、昨年の国体リハーサル大会女子ソフトボール決勝

競技日程

競技	種別	会場	開始時間	会期
ゴルフ	成年男子	成田ゴルフ倶楽部	午前7時	9月21日(火)～ 23日(木)
	女子	総成カントリー倶楽部		
	少年男子	スカイウェイカントリークラブ	午前8時	
ソフトボール	成年男子	ナスパ・スタジアム、下総球場	午前10時	9月26日(日)～ 28日(火)
	成年女子	大谷津運動公園野球場、 多目的広場		
	少年男子	北羽鳥多目的広場A・B		
	少年女子	成田国際高校、 ネットハウス・ボールパーク		
柔道	成年男子	フィットネスハウス・アリーナ	午前9時	10月1日(金)～ 3日(日)
	成年女子			
	少年男子			
	少年女子			

各競技のポイント

9月21日(火)のゴルフ競技を皮切りに、熱戦がスタートします。各競技日程は右表の通りです。

ゴルフ競技

都道府県対抗の団体戦が行われます。1日18ホールで2日間、合計36ホールのストロークプレー方

式で、チーム全員の総合計スコアが少ない順に順位を決定。自然の地形を生かしたコースでは同じシチュエーションは2度とないため、自分自身の経験やコンディション、技量を頼りにショットを行わなければなりません。そのため、いかに平常心で臨むことができるかがスコアに影響します。

こんしん
渾身の投げが
決まるか!?



1打1打に目が
離せない

※くわしくは、ゆ
め半島千葉国体
成田市実行委員
会事務局(国体
推進課・☎73-
2115)へ。

皆さんも自宅の周り
や近所の清掃など、
ご協力をお願いします。
日として、県内全
域で環境美化活動
を実施します。皆
さんも自宅の周り
や近所の清掃など、
ご協力をお願いします。

柔道競技
体重別に男子は5人、女子は3
人の選手によってトーナメント方
式による団体戦が行われます。1
試合4分間で、試合は一本勝負と
し、団体戦ならではの緊張感と試
合の盛り上がりを楽しめます。

ソフトボール競技
ご存じの通り、ピッチャーの投
球は必ず下手投げ。手首が体側線
を通過しながらボールを離さなけ
ればなりません。しかし、一流投
手の球はバットに当てるのも困難
なほどの球速です。盗塁も事前の
リードは許されず、打球の際に投
手の手からボールが離れた瞬間に
離塁ができ、離塁が早すぎると走
者はアウトとなります。

注意！食中毒

大会期間中は、食中毒が発生し
やすい季節です。食べる前には必
ず手洗いをを行うなど、食中毒の予
防に努めましょう。手製の弁当や
売店で購入した食品類は、消費期
限切れや温度上昇に注意し、日光
に当たるといった場所に放置しない
よう心掛けてください。

**県内一斉
クリーンアップの日**

ゆめ半島千葉国体・千葉大会実
行委員会では、ゴミのないきれいな
なまちで全国から訪れるたくさん
の人を迎えるため、国体開催日1
週間前の9月18日(土)に、県内一斉
クリーンアップの

会場へのアクセス 競技会場の駐車場は、駐車台数に限りがあります。

無料シャトルバス 路線バス ●●● 徒歩 ●●●

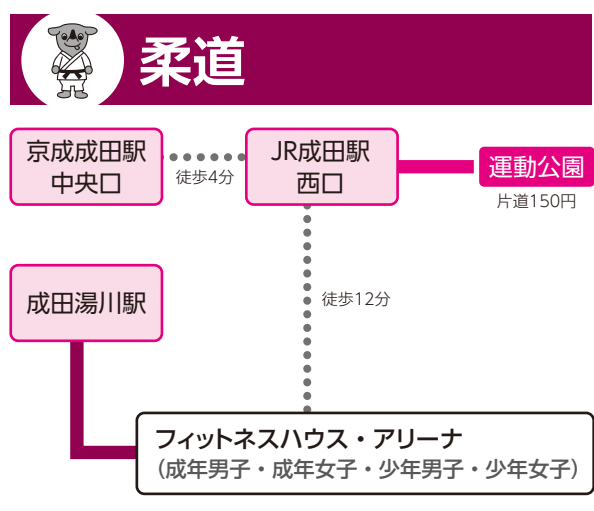
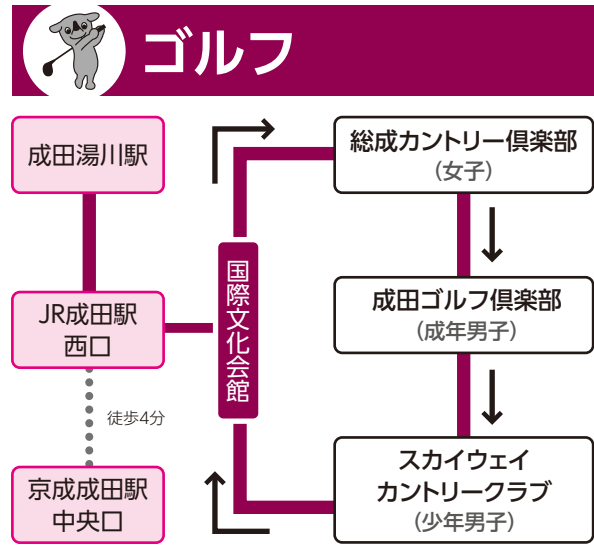
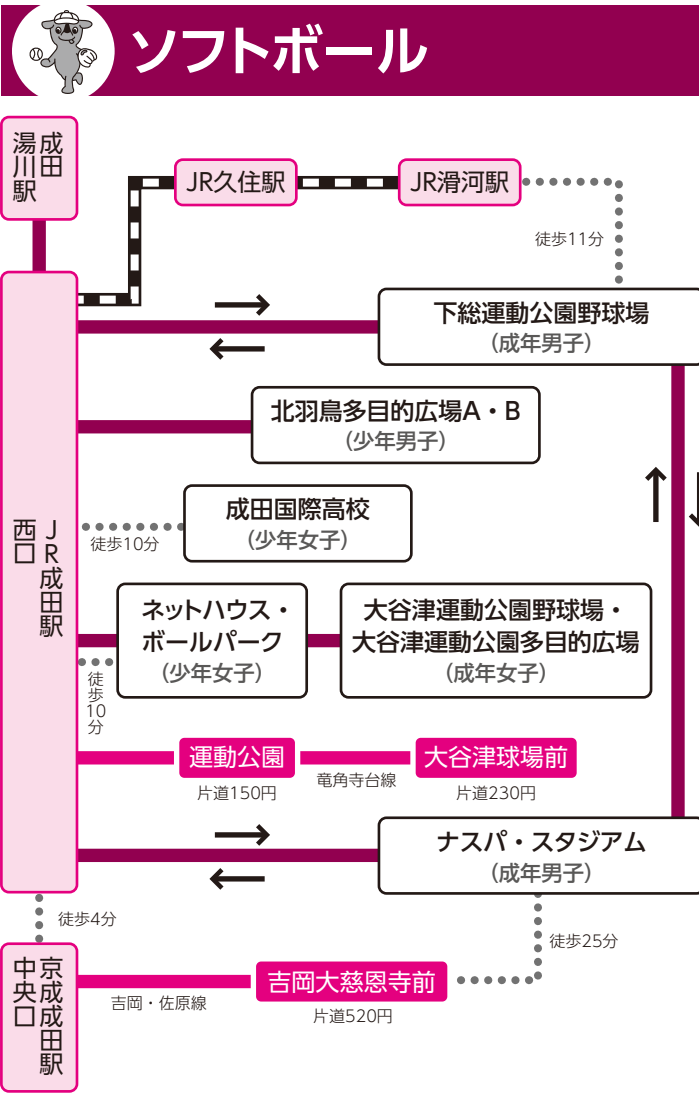



介護予防教室

いつまでも生き生きと暮らすために

市では、市民の皆さんが健康的に心身を維持し、いつまでも若々しく、元気に生活できるように、高齢者向けの体力づくりや心身をリフレッシュする体操などの介護予防教室を開催します。

対象 市内在住の65歳以上の人

(介護認定を受けていない人で、継続して参加できる人)

参加費 無料

持ち物 動きやすい服装・飲み物

ヘルスアップ教室

〜心と身体バランスを整えよう〜

日時 9月18日、10月9日・23日、

11月13日・27日、12月11日、1

月15日・29日の土曜日(全8回)

午後2時〜4時

会場 グループリビング「ももと

せ」(公津の杜)

内容 太極拳、体幹のコア(深部)

を鍛える体操

定員 15人(先着順)

申込先 NPO法人住まい・まち

研究会(☎26・3098)

楽しく元気に健康体操

〜いきいきと健康づくり〜

日時 9月12日(日)・25日(土)、10月

9日(土)・23日(土)、11月14日(日)・

27日(土)、12月11日(土)・25日(土)、

1月8日(土)・23日(日)(全10回)

午前10時〜正午

会場 ワイズリハ下総(猿山・

ヤックスドラッグ下総店內)

内容 軽体操、マシーントレーニ

ング

定員 20人(先着順)

申込先 ワイズリハ下総(☎80・

7251)

心身ともにリフレッシュ!

〜バランスのとれた身体づくりで

いきいき生活を〜

日時 9月17日(金)・24日(金)・29日

(水)、10月13日(水)・22日(金)、11月

10日(水)・19日(金)、12月1日(水)・

15日(水)(全9回) 午後1時30分

〜3時30分

会場 中央公民館

内容 ストレッチ体操、心身のバ

ランスを養う体操、筋力向上の

体操

定員 20人(先着順)

申込先 トータルケアあゆみ(☎

37・5861)

※くわしくは高齢者福祉課(☎

20-1537)へ。

毎月第2・4金曜日に開設しています

外国人のための相談窓口

市内で生活する外国人を対象に、市では相談窓口を開設しています。皆さんの近くに、言葉や生活のことなど身近な問題で困っている人がいたら、ぜひ教えてあげてください。行政に関する相談なども行っています。対応できる外国語は英語・中国語・ポルトガル語・スペイン語の4カ国語です。

外国人相談窓口

- 日時＝毎月第2・第4金曜日 午後1時～4時
 - 場所＝市役所2階 201会議室
 - 相談内容＝日常生活における諸問題
 - 取り扱い言語＝英語・中国語・ポルトガル語・スペイン語
 - 費用＝無料
- ※受け付けは市民協働課(☎20-1507)で行います。

英語

SERVICE FOR FOREIGNERS

- ◆Date Every 2nd and 4th Friday
- ◆Time 1:00 P.M.～4:00 P.M.
- ◆Place Meeting Room 2F Narita City Hall
- ◆Subject To advise and help you solve problems you encounter while living in NARITA
- ◆Languages available English, Chinese, Portuguese, and Spanish
- ◆Charge Free
- ◆Inquiry "SHIMINKYODOKA" ☎0476-20-1507

中国語

外国人咨询窗口

- ◆咨询日 毎月第二和第四星期五
- ◆咨询时间 下午1:00～下午4:00
- ◆咨询地点 市役所 2楼 会議室
- ◆咨询内容 日常生活的各种問題
- ◆咨询語言 英語/中国語/葡萄牙語/西班牙語
- ◆咨询費 免費
- ◆查詢電話 “市民協働課” ☎0476-20-1507

ポルトガル語

SERVIÇO DE ACESSORIA AOS ESTRANGEIROS

- ◆Período 2ª e a 4ª semana de 5ª feira do mês
- ◆Horário 13:00 Hs～16:00 Hs
- ◆Local Prefeitura de NARITA 2º Andar "Soudan Coona"
- ◆Objetivo Serviço de informação aos Estrangeiros para orientar e ajudar a resolver eventuais problemas do cotidiano
- ◆Atendimento em português, espanhol, inglês, chinês
- ◆Serviço gratuito
- ◆Informação "SHIMINKYODOKA" ☎0476-20-1507

スペイン語

SE ABRIRA UNA VENTANILLA DE CONSULTA PARA LOS EXTRANJEROS

- ◆Fecha segundo y cuarto viernes
- ◆Horario 13:00～16:00
- ◆Lugar segundo piso del edificio (municipalidad) "Sodan Couna"
- ◆Contenido de consulta problemas varios de la vida diaria
- ◆Se atenderá en inglés, chino, portugués, español
- ◆Costo gratuito
- ◆Información "SHIMINKYODOKA" ☎0476-20-1507

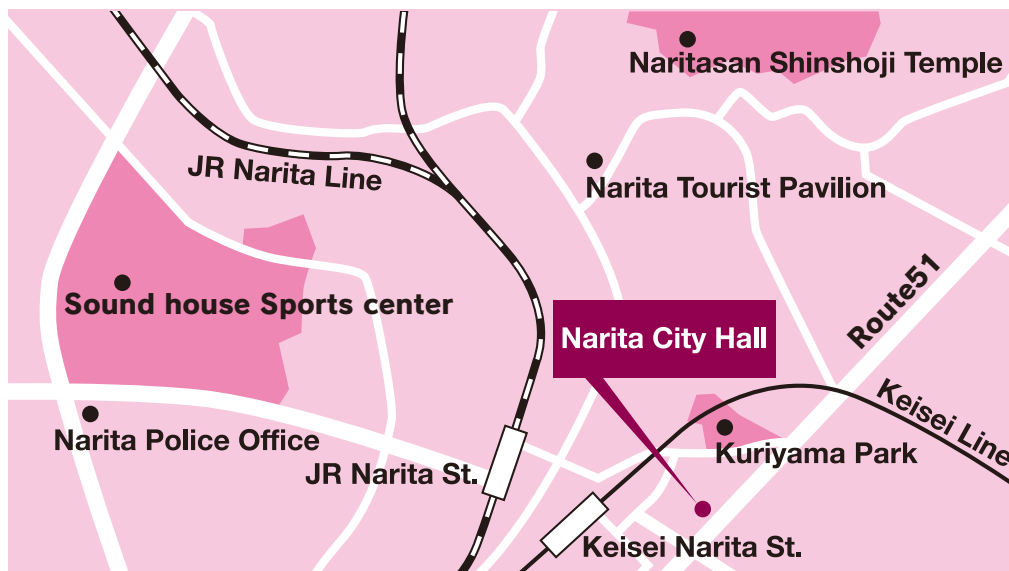

「試合に勝つぞ」という強い気持ちで

成田スネーキーズ ミニバスケットボールクラブ

わたしたち成田スネーキーズは、

小学校3年生から6年生までの28人のミニバスケットボールチームです。毎週木曜日に公津の杜小学校、土・日曜日は加良部小学校で活動しています。

練習では、まず始めに、壁当てや、10分間走、フリースローなどを全員で行います。その後、上級生と下級生に分かれて、試合形式の練習などの実戦を意識した練習をします。

現在わたしたちは、速くて強い

ボール運びができるよう、ドリブルの精度向上に力を入れていきます。速いドリブルで相手かわしてシュートを決めるときは、とても気持ちがよく、それがバスケットボールの魅力でもあると思います。コーチの指導はときに厳しく、気持ちがあくじけそうになりますが、「試合に勝つぞ」という強い気持ちで日々の練習に取り組んでいます。

成田スネーキーズのよいところは、普段は違う小学校に通っているメンバー同士でも、練習を通して仲良くなり、チーム一丸となって試合に臨んでいることです。また、メンバーだけでなく保護者も、いつも練習や試合に応援に来てくれるので、「みんなで頑張っているんだ」という気持ちで、プレー

に打ち込むことができます。

現在の目標は、成田カップ、印旛郡市秋季大会での上位入賞。そして、最終的には関東大会予選に出場することです。この目標を実現するために、今後もチームワークを大切にしながら練習を続けていきます。

常に相手の動きを予測しながら



速くて力強いドリブルを意識して



平井 杏奈 キャプテン(6年生)

みんなをまとめる役割なので、積極的に声を出すように心掛けています。

なかま
と一緒

109

鮮やかな衣装で若返り

アロハ・ラニ・久住

わたしたちは、久住公民館でフラダンスを学んでいます。公民館の主催教室からサークルになり、現在まで続いているもので、メンバーは50〜60歳代の女性です。

活動日は毎週水曜日。指導は、加藤幸子先生にお願いしています。月2回は、先生に指導していただき、ほかの回は、自分たちで自主的に練習しています。

フラダンスは、ゆったりとしたハワイアンミュージックに乗せて踊りますが、激しい動きではないので、年齢に関係なくできます。心地よい音楽に合わせて体を動かしていると自然に笑顔になります。

常に軽く膝を曲げた状態でステップを踏み、姿勢をよくして腰を振るので、足・腰周辺の筋肉を使いシェイプアップ効果があります。下半身でリズムを取りながら、上半身の手の動きで言葉



音楽に合わせて優雅に踊る

を単語で表現するので、歌詞の意味を知っておくことがより楽しく秘訣です。手と足を別々に動かす



おそろいの衣装を身にまとい

ことから、脳のトレーニングにもなり、ボケ防止にも役立つといわれています。

ゆったりとした動きの割に、練習では結構汗をかきます。練習の合間に、のどを潤すついでのおしゃべりも、楽しみの一つですね。

1年を通じて、さまざまな発表会で練習の成果を披露しています。普段は着ることができないようなカラフルな衣装や飾りを身につけて踊ると気持ち若返り、日常を忘れさせてくれるんですよ。

スクスクのびのび

371

ママ友達のグループです。

上段左より

向田 嗣音くん(9カ月)

大路 晴斗くん(10カ月)

伊藤 ひなのちゃん(8カ月)

竹岡 慎之佑くん(8カ月)

下段左より

鈴木 優麻ちゃん(6カ月)

有田 ようくん(8カ月)

矢島 優奈ちゃん(7カ月)

山口 愛実ちゃん(7カ月)

いつも一緒! 仲良し8人組!!



外国人観光客に おもてなしの心をPR

成田空援隊



福袋をもらってにっこり

成田や周辺地域の活性化を目指して、成田青年会議所、成田商工会議所、成田空港会社や市のメンバーたちが「成田空援隊」を結成。その活動の第一弾として7月30日、観光館で地元のお菓子などを詰めた福袋を外国人観光客に配りました。集まった外国人観光客は、福袋をもらうとみんな笑顔に。成田空援隊のメンバーたちも会話を楽しみながら、成田の魅力とおもてなしの心をPRしました。福袋を受け取った女性は、「日本に来てこのような歓迎を受けたことは、きっと忘れないでしょう」と語っていました。成田空援隊は今後もロケ誘致や観光客向けのイベントを通して、成田の魅力を発信していくことです。



「ありがとう」と手を振る外国人観光客



せんべいやタオル
など盛りだくさん

千葉国体・植える花夢フラワー成田

花のあふれる会場へ 植える花夢 ウェルカム

国体会場を花で飾ろうと、なりた花の会などが中心となって「千葉国体・植える花夢フラワー成田」が結成され、市内各地でプランターへの植栽などが進められています。豊住地区のメンバーは、地区住民が中心。8月10日には、30人が参加してサルビアとマリーゴールドを255個のプランターに植えました。参加者は「ソフトボール競技会場になる北羽鳥多目的広場を、花でいっぱいになりたい」とやる気満々。豊住地区では、このほかにも北羽鳥多目的広場の花壇の造成などを行っています。



猛暑にもかかわらず作業に精を出す地区住民たち

麻賀多神社例大祭

市指定無形民俗文化財の神楽を奉納



田園地帯を練り歩く神輿

台方・下方地区の夏の風物詩「麻賀多神社例大祭」が8月1日、麻賀多神社で行われました。麻賀多神社本殿で行われる例大祭を皮切りに、神輿を中心にした衣装も鮮やかな長蛇の一行が印旛沼畔の鳥居河岸に向けて練り歩きました。鳥居河岸付近に設けられたお祭り広場では、市指定無形民俗文化財である神楽が奉納され、獅子舞やひょっとこ踊りの力強く威勢のいい舞に、惜しめない拍手が送られていました。



雌獅子の華麗な舞

淡水魚介類稚魚放流事業

フナやウナギを印旛沼に

印旛沼の水生动植物の繁殖を目的に7月30日、印旛沼漁業協同組合による稚魚の放流が行われました。魚介類の稚魚などの放流の歴史は古く、昭和30年代の前半には行われていました。4月20日には、北印旛沼に諏訪湖産のワカサギが300万粒、西印旛沼に網走産のワカサギが2,000万粒放流されており、今回の放流はフナが500Kg、ウナギが300Kg。11月には、2回目のフナの放流が予定されています。



甚兵衛渡し付近で稚魚の放流。ここから獲れた天然ウナギを食べられるかも

折り鶴平和プロジェクト

15万1千羽を広島・長崎へ

市民の平和への願いが込められた折り鶴を被爆地へ届ける「折り鶴平和プロジェクト」の千羽鶴出発式が8月5日、市役所で行われました。6月からの



出席者全員で箱詰め

2カ月間で集まった折り鶴は、市の人口を大きく上回る15万1千羽。延べ253人のボランティアがこれを千羽鶴にまとめました。出発式に出席したボランティアやつのぶえ保育園の園児たちの手で27個の段ボール箱に詰められた千羽鶴は、運送を無償で引き受けたヤマト運輸(株)成田支店の配送車で広島市と長崎市に届けられました。

成田寺子屋

親子のきずなを再確認

さまざまな共同作業を通して、親子のきずなを深めてもらおうと、「成田寺子屋」が8月7日、宗吾霊堂で行われました。参加したのは16組38人の親子。流しそうめんやスイカ割り、竹馬作りなどにチャレンジしました。



市民かるたにも挑戦

竹を使った慣れない作業に苦労しながらも、親子で協力して作ったそうめん台で食べる流しそうめんの味は格別だったようで、子どもたちは「おなかいっぱい」と言いながらも、「もっとそうめんを流してください」と、一風変わった昼食を楽しんでいました。



そうめんと一緒に流れるフルーツに大はしゃぎ

救急医療週間

突然の事態に
対応するために

大切な家族が突然、あなたの目の前で倒れたとき、119番通報をすれば、直ちに救急隊が駆け付けます。救急隊が到着するまでの数分間は、倒れた人の生死を分けるとしても重要な時間です。



心肺蘇生法を体験してみよう

市消防本部では救急医療週間（9月5日～11日）のイベントとして、その重要な数分間に誰でもできる「AEDを使った心肺蘇生法」を体験できる「救急キャンペーン」を次の通り開催します。

会場では、救急車や救急資機材の展示なども実施しますので、ぜひご来場ください。

日時 9月11日(土) 午前10時～午後4時

会場 IIイオンモール成田1階ガーデコート

※くわしくは市消防本部警防課(☎20-11592)へ。

2010年APECCの
警戒警備にご協力を

テロ事件の未然防止

平成13年9月の米国同時多発テロ事件以降、世界各地でイスラム過激派による悲惨なテロ事件が後を絶ちません。

11月には、横浜市でAPECC(アジア太平洋経済協力)首脳会議が開催されます。わが国は、イスラム過激派からテロの標的として名指しされており、この機会を

狙った国際テロ組織によるテロ事件の発生が懸念されています。

警察では、テロ事件の未然防止を図るため、テロリストの国内潜伏や爆発物製造を防止するための対策を講じ、多くの人が集まる施設などに対する警戒警備活動や交通規制を実施するなど、警戒強化に努めています。

警察からお願い

皆さんからの情報が、テロリストの犯行を防ぎます。周辺で「何か変だぞ」と感じたときは、迷わず110番または成田警察署(☎27-0110)へ連絡をお願いします。

※くわしくは同署へ。

水道メーター

2カ月ごとに
検針員が伺います

水道メーターの検針は、検針員が2カ月ごとに伺い、使用水量などをお知らせしています。検針は使用水量の確認や、漏水の発見にも役立ちます。

水道メーターは、次のことに注意して適切に管理してください。

○メーターボックスの上に車や物を置かない

○犬は放し飼いにせず、出入り口やメーターボックスから離れた場所につなぐ

○メーターボックスの中は、いつもきれいにする

家の増改築によりメーターボックスが屋内や床下になる場合は、移動が必要になりますので、水道部に相談してください。

※くわしくは市水道部業務課(☎22-0269)へ。

農業用廃プラスチック

適正処理を
お願いします

使用済み農業用塩化ビニール資材やポリエチレン資材などの農業用廃プラスチック類は、産業廃棄物です。これらの野焼き・不法投棄は法律で禁止されています。

市農業用廃プラスチック対策協議会では、農業用廃プラスチックの適正な処理を推進するために、地区ごとに回収を行っています。

回収・処理を希望する人は、事前に登録してください。回収の際

は、リサイクルに適した荷造りルールを守りましょう。

対象 II 農業用塩化ビニールフィルム・農業用ポリエチレンフィルム・肥料袋・培土袋

※育苗箱・保温マット・あぜシート・ブルーシートなどは回収の対象外です。産業廃棄物処理業者などで処理してください。

※くわしくは農政課(☎20-1541)、大栄支所農産土木課(☎73-8063)、下総支所農産土木課(☎96-1112)へ。

9月の水道水の排水作業

水道部では水質維持のため、次の通り水道水の排水作業を行います。予定地区では、一時的に減水・濁りなどが発生することもありますので、ご了承ください。受水槽を使用している場合は、万が一に備え適切な措置をお願いします。

作業日	予定地区	予定時間
9月6日(月)	並木町地区	午後11時～翌午前5時

※くわしくは市水道部工務課(☎22-0269)へ。

市長日誌



【8月1日～15日】

2日	千葉県市役所職員文化体育大会(野球の部)
3日	成田空港周辺地域親睦スポーツ大会(中学生バレーボールの部) 慰霊流灯大法会
4日	西中学校(陸上・柔道)、中台中学校(陸上)全国大会出場 表敬訪問 大栄ファーマーズクラブ20周年記念式典
5日	「折り鶴平和プロジェクト」千羽鶴出発式 利根川治水同盟治水大会 印旛保健所管内食中毒予防パレード
6日	青少年問題協議会会議 まちづくり茶論
7日	第92回全国高等学校野球選手権大会 成田高校 対 智弁和歌山高校
9日	千葉県成田整備事務所管内土木連絡協議会総会 千葉県道路協会成田支部総会 千葉県河川協会成田支部総会
10日	都市計画審議会 成田北部土地改良区理事会



千羽鶴出発式で

成田浄化センター改修工事

**くみ取りは
早めに依頼を**

成田浄化センターでは、9月19日(日)～26日(日)に、し尿や浄化槽汚泥を処理する濃縮槽などの改修工事を行います。

期間中、市内全域でくみ取り便所のくみ取りや浄化槽の清掃作業ができません。くみ取り業者には、早めに依頼してください。
※くわしくは環境衛生課(☎20-1531)へ。

農業集落排水事業

快適な生活環境を

農業集落排水事業は、農業用水の水質保全やトイレの水洗化など、生活環境を改善することを目的と

する農村地域の下水道事業で、現在6地区で供用しています。

まだ宅内工事を済ませていない人は、早めの接続をお願いします。宅内工事は、指定工事店による施工となります。

※くわしくは農政課(☎20-1542)へ。

パソコン・携帯電話・PHS

リサイクルにご協力を

パソコンのリサイクル

市では、パソコンを粗大ごみとして扱いません。次の方法で処理してください。

①メーカーに回収を申し込む
PCリサイクルマークの無い製品の
品の場合、費用を負担する必要があります。
品があります。メーカー指定の方法で支払ってください。

②メーカーから「エコゆうパック伝票」が郵送される

③パソコンを梱包し、伝票を貼り付ける

④伝票に書かれている郵便局に回収を依頼するか、最寄りの郵便局(簡易郵便局を除く)に持ち込む

手続きについてくわしくは、使用しているパソコンのメーカーのホームページまたは、パソコン3R推進協会のホームページ(<http://www.pcr3r.jp>)をご覧ください。

携帯電話・PHSのリサイクル
携帯電話やPHSには、金・銀などの稀少金属が含まれていて、貴重な資源として再利用することができます。
不要になった携帯電話・PHSの本体・充電器・電池は、各メーカーの直営店で、メーカーを問わ



モバイルリサイクルネットワーク

※くわしくはクリーン推進課(☎20-1530)へ。

**市立小・中学校
平成23年度に使用する
教科書が決まりました**



小学校の普通学級で、平成23年度に使用する教科書が下表の通り決まりました。

中学校の普通学級では、平成22年度と同じ教科書を使用します。

また、小・中学校の特別支援学級で、一人一人のさまざまな障がい状況に応じて教科書として使用される一般図書は、県教育委員会の候補図書の中から108冊が

決まりました。
※くわしくは学務課(☎20-1581)へ。

小学校用教科書	
種目	発行者
国語	教育出版
書写	教育出版
社会	東京書籍
地図	帝国書院
算数	東京書籍
理科	大日本図書
生活	大日本図書
音楽	教育出版
図工	開隆堂
家庭	開隆堂
保健	大日本図書

**軽油引取税
教育・福祉政策などに
使われます**

軽油は県内で買います

軽油引取税は、軽油を購入した販売店が所在する県の収入になり、教育・福祉政策、道路整備などに使われます。

NO-1 不正軽油宣言

不正軽油の製造・販売・使用は、軽油引取税の脱税となるだけでなく、県民の健康や地域の環境に悪影響を与える悪質な犯罪行為です。不正軽油を流通させないためのキーワードは、「買わない」「売らない」「使わない」。これらに留意し、不正軽油の販売や使用の防止にご協力をお願いします。

※くわしくは佐倉県税事務所軽油引取税班(☎043-483-1116)へ。

なかよし動物フェスティバル

犬を飼いたい人や
しつけで悩んでいる人へ

日時 9月23日(木・祝) 午前10時～午後3時

会場 県動物愛護センター(富里市)

内容 犬のしつけ方・さわり方・手入れの実演・乗馬体験・動物相談・紙芝居・地元特産品販売など

参加費 無料

※くわしくは同センター(☎93-5711)へ。



夜間の外出には
懐中電灯や反射材を

交通事故防止

夕暮れ時から夜間にかけて、高齢者の歩行中・自転車乗車中の交

通事故死者数が増加しています。

夜間、散歩やジョギングなどで外出するときは、懐中電灯の携帯や、車のヘッドライトを反射するたすきやテープ、キーホルダーの着用に留意して、交通事故から身を守りましょう。

※くわしくは交通防犯課(☎20-1527)へ。

市民課または
支所市民福祉課へ

転入・転出・転居届

世帯の全員または世帯員の住所が変わるときは、市民課、下総・大栄支所市民福祉課、市民課赤坂分室で手続きをしてください。

届出は原則として本人または同一世帯の人が行います。代理人が届け出を行う場合は、委任状が必要です。異動者の氏名、生年月日、異動日、新・旧住所、新・旧世帯主氏名を確認してください。

届け出時に本人確認をします。住民基本台帳カード・運転免許証・パスポートなどを持ってきてください。

転入届

市外から成田市に移ってきたときは、14日以内に手続きをしてく

ださい。

必要なもの：前住所地の市区町村が発行した転出証明書・年金手帳(加入している人)

転出届

成田市から市外に移るときは、転出証明書を発行します。

必要なもの：国民健康保険証、国民健康保険高齢受給者証、介護保険証、後期高齢者医療保険証(いずれも加入している人)

転居届

転居届は郵送による手続きも可能です。異動日・転出先・転出先での世帯主氏名・成田市での住所・成田市での世帯主氏名・転出する人全員の氏名・連絡先(昼間連絡がつく所)を書いたもの、返信用封筒(切手の貼つてあるもの)、本人を確認できる書類(住民基本台帳カード・運転免許証・健康保険証などのコピー)を添付して市民課に郵送してください。転出証明書を送付します。

新住所に移ってから14日以内に手続きをしてください。

必要なもの：国民健康保険証・国民健康保険高齢受給者証・年金手帳・介護保険証・後期高齢者医療保険証(いずれも加入している人)

世帯主変更届

世帯主が変わったときは、14日以内に手続きをしてください。

必要なもの：国民健康保険証(加入している人)

毎月第2・第4日曜日に、転入の異動届や印鑑登録、各種証明書の発行、申請の受け付けなどの業務を行っていますので、そちらもご利用ください。

※くわしくは市民課(☎20-1525)、下総支所市民福祉課(☎96-1113)、大栄支所市民福祉課(☎73-8066)へ。

犬・猫の不妊、去勢手術
費用の一部を
助成します

千葉県獣医師会、千葉県動物保健管理協会では、動物愛護週間(9月20日～26日)に、犬や猫の不妊・去勢手術を希望する飼い主に手術費用の一部を助成します。

助成額 1頭5,000円
手術と同時にマイクロチップの装着を希望する人には、費用の一部(1,000円)を助成します。

事前に動物病院へ問い合わせてください。
申込方法 専用はがき(市役所2

階環境衛生課、下総・大栄支所農産土木課にあります)または往復はがきに、希望する動物病院(千葉県獣医師会)に加入している動物病院で病院のゴム印を押印してもらい、住所、氏名、電話番号、犬または猫・オ

スマまたはメスの別、ペットの名前・年齢・毛色、犬の場合は平成22年度の狂犬病予防注射済票番号を書いて、千葉県獣医師会「不妊・去勢手術普及事業」係(〒260-0001 千葉市中央区都町463-3)へ

申込期間 9月20日(月)～26日(日)
(当日消印有効、期間前到着分は無効)

※応募者多数の場合は抽選になります。くわしくは千葉県獣医師会(☎043-23216980)または千葉県動物保健管理協会(☎043-21417814)へ。



困りごと・悩みごと相談室

一人で悩んでいないで相談してみませんか？

毎日の生活の中で、疑問に思っていること、誰かに相談したいと思っていることはありませんか。市などでは、そんなあなたの要望に応え、各種相談を行います。相談は無料で秘密は厳守されます。この機会に日ごろ感じている疑問や悩みを解消してみてはいかがでしょうか。



9月の相談日

※12:00~13:00は相談できません。

相談名	期日	時間	場所	問い合わせ先
市民生活相談(離婚・相続・相続関係・金銭貸借・売買など)	月・金曜日	9:00~16:00	市役所2階市民相談室	市民協働課市民相談室 ☎20-1507 ※裁判所で係争中の事件は除きます。法律相談10月分の予約は9月29日(水)午前8時30分から受け付けます。
法律相談(予約制・市内在住の人)	水曜日	13:00~16:00		
もめごと・なやみごと・苦情相談(人権・行政相談)	28日(火)	10:00~15:00		
外国人相談(英語・中国語・スペイン語・ポルトガル語)	10日(金)・24日(金)	13:00~16:00		
税務相談	21日(火)	10:00~15:00		
不動産相談	21日(火)	10:00~12:00		
市民よろず相談	18日(土)	13:00~16:00	保健福祉館	県行政書士会印旛支部 作田義美さん ☎23-3286
税務支援センター(予約制)	8日(水)・22日(水)	10:00~15:00	県税理士会成田支部(飯田町157-4)	県税理士会成田支部 ☎28-0931
司法書士法律相談	15日(水)	18:00~20:00	保健福祉館	県司法書士会佐倉支部 菊地裕文さん ☎28-5562
土地家屋調査士登記相談	8日(水)	9:00~12:00	成田法務局	県土地家屋調査士会印旛支部 鈴木芳明さん ☎23-2421
木造住宅耐震相談(予約制)	11日(土)	10:00~16:00	イオンモール成田	建築住宅課 ☎20-1564
女性就業(内職)相談(来所前に要電話)	水・金曜日	10:00~16:00	市役所2階女性就業相談室	商工課 ☎22-1111 内線2729
消費生活相談	月~金曜日	9:30~16:30	消費生活センター(市役所2階)	消費生活センター ☎23-1161
年金相談	水曜日	10:00~15:00	市役所1階相談室	保険年金課 ☎20-1547
女性のための相談(予約制)	9日(木)	10:00~16:00	市役所2階相談室	企画政策課 ☎20-1500
交通事故相談	7日(火)	10:00~15:00	市役所1階相談室	交通防犯課 ☎20-1527
障がい者相談	水曜、第4日曜日、祝日を除く毎日	9:00~19:00	保健福祉館	障がい者相談センター ☎27-1106
心配ごと相談	木曜日	10:00~15:00	保健福祉館	社会福祉協議会 ☎27-7755
	10日(金)	10:00~15:00	下総地域福祉センター	
	17日(金)	10:00~15:00	保健福祉館大栄分館	
酒害相談	2日(木)	9:00~12:00	保健福祉館	〃
家庭児童相談	月~金曜日	9:00~16:00	市役所2階家庭児童相談室	子育て支援課 ☎20-1538
就学相談(予約制)	月~金曜日	9:00~17:00	教育センター	教育センター ☎20-2922
教育相談(予約制)	火曜日	9:00~16:00	〃	〃
教育相談(不登校相談も)	月~金曜日	9:00~17:00	ふれあいるーむ21	教育相談室 ☎22-5100

市長室から お答え します

ヒブワクチン接種 費用の一部助成

Q ヒブワクチン予防接種費用の助成を受けるには、接種後に健康増進課で申請をしなければなりません。病院で助成金額を差し引いた額を支払えるようにできませんか。また、申請書の配布を健康増進課のほかに市役所などの公共施設でもできませんか。

A ワクチン接種後に助成金の申請をしていただく方法は、里帰り先や市外の医療機関でワクチンを接種する場合など、多くの人が制度を利用できるように配慮したものです。

申請書の配布は、健康増進課、子育て支援課(市役所2階、日曜開庁時に対応)、下総・大栄支所市民福祉課で行っています。健康増進課ホームページ(<http://www.city.narita.chiba.jp/sisei/sosiki/kenko/std0004.html>)からダウンロードすることができます。郵送を希望する人は健康増進課(☎27-1111)へ。

※くわしくは同課へ。



ヒブとは？

b型インフルエンザ菌という細菌です。5歳未満の乳幼児の鼻やのどの粘膜で検出されることがあり、細菌が血液や肺に侵入すると髄膜炎、敗血症、肺炎、骨髄炎などを引き起こします。国内では年間600人がヒブ髄膜炎を発症し、数パーセントが死亡、約20パーセントに後遺症が残るとされています。

このコーナーでは、これまで「市長への手紙」などを通じて寄せられた意見・要望のうち、問い合わせの多いものについて、市の取り組みや考え方をQ&A方式で紹介しています。

消費生活 相談

Q&A

新聞の勧誘トラブル

～初めは勧誘とは言われなかったのに！～

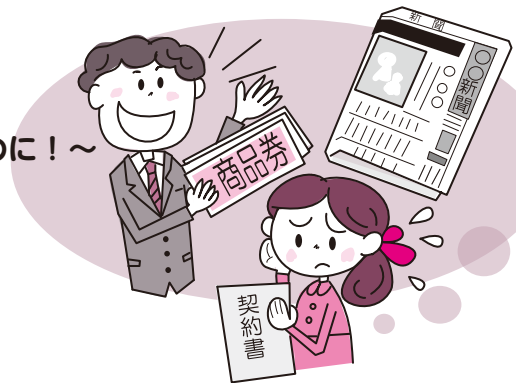

Q 「何か回収するものはないか」と自宅に訪問者があり、ドアを開けたら新聞の勧誘員でした。断っても帰らず、商品券などの景品を渡され、解約はいつでもできると言われて、仕方なく1年間の契約をしましたが、解約できるでしょうか。

A 訪問販売で新聞の購読契約をした場合は、「特定商取引に関する法律」の規制を受け、契約書面を受け取ってから8日間はクーリングオフができますので、はがきでクーリングオフの通知をしましょう。成約の記念として受け取った景品も返しましょう。

訪問販売で新聞の勧誘をする場合、勧誘員は販売業者名や新聞の購読契約の勧誘に来たことなどを告げ、消費者に勧誘を受ける意思を確認しなければなりません。一度断った人に引き続き同一商品の勧誘をすることは禁止されています。また、うそをついたり、故意に本当のことを告げずに購読を勧誘することや、消費者を脅かしたり、困らせたりして、購読を迫ることも禁止されています。そのような場合には、クー

リングオフ期間が過ぎた後でも契約の取り消しができると思われます。

なお、景品類の提供は、「取引価格の100分の8または6カ月分の購読料金の100分の8のいずれか低い金額まで」と決められています。

購読契約のトラブルを避けるためには、何年も先までの契約は断りましょう。また、購読料を代わりに払う、いつでも解約できるなどの特別の約束が条件になるときには、その内容を書面に明記してもらい、販売店にも確認しておくことが重要です。

※くわしくは消費生活センター(☎23-1161)へ。

国保 年金

¥ 国民年金

こんなときは どうなるの？

Q 最近結婚して、厚生年金に加入している夫の扶養になりました。今まで国民年金を納めていましたが、何か届け出は必要でしょうか？

A 国民年金の第3号被保険者になる届け出が必要です。この届け出は配偶者の勤務先を通じて、健康保険の扶養の届け出と一緒にすることになっています。

国民健康保険に加入している人は、国民健康保険から脱退する手続きを市役所で行う必要があります。

第3号被保険者になると、国民年金保険料を個人で納める必要がなくなります。

ただし、一度手続きをした後でも、配偶者が転職するときに厚生年金の加入期間に1日でも空白が生じるケースや、本人が短期間だけ勤めた後に退職し、再び配偶者の扶養となるケースでは、その都度手続きが必要ですので注意しましょう。



Q 会社員だった夫が60歳になり、定年退職しました。わたしは55歳ですが、国民年金の届け出は必要ですか？

A 保険年金課、下総・大栄支所市民福祉課で「種別変更」の届け出をしてください。

20歳以上60歳未満の人は、国民年金に必ず加入することになっています。その加入者は、第1号被保険者(学生、農業、自営業、フリーター、無職の人など)、第2号被保険者(サラリーマンなど)、第3号被保険者(サラリーマンの配偶者など)の3種類に分けられていて、種別が変わるときは届け出が必要です。

あなたの場合、ご主人が会社を退職したことによって、第3号被保険者から第1号被保険者になるための届け出が必要となります。

※くわしくは保険年金課(☎20-1547)へ。



Q 現在勤めている会社を辞め、2カ月後に新しい会社に勤めることが決まっています。年金は新しい会社でも今まで通り厚生年金に加入することになりますが、その間の2カ月間は国民年金に加入しなければならないのでしょうか？国民年金保険料を2カ月分だけ納めても掛け捨てにはなりませんか？

A 例え2カ月間であっても、20歳以上60歳未満の人は国民年金に加入しなければなりません。保険料を納めた期間は将来もらえる年金のうち、老齢基礎年金の年金額に加算されますので、掛け捨てになることはありません。

会社を退職したときには、退職日の分かるものや年金手帳などを持って保険年金課、下総・大栄支所市民福祉課の窓口で加入手続きをしてください。

もし、扶養している配偶者がいる場合には、その配偶者と一緒に手続きをして国民年金保険料を納めていただくことになります。

第1号被保険者になると、国民年金保険料は自分で納めることになります。納付には、手間がなく納め忘れのない口座振替や、まとめて前払いすると割り引きされるお得な前納制度がありますので利用してください。



レ 成田の観光をPR
トロバスストラップをプレゼント

空の日にちなんで9月20日(月・祝)にレトロバス(観光循環バス)を利用した人(先着100人)に「レトロバスストラップ」をプレゼントします。空の日フェスティバル'10(下記)に参加するときは、ぜひレトロバスを利用してください。
※くわしくは観光プロモーション課(☎20-1540)へ。



催し物

空 成田空港に集まろう!
空の日フェスティバル'10

日時	会場	内容
9月11日(土)・12日(日) 午前10時～午後5時 (12日は4時まで)	航空科学博物館	航空ジャンク市、地元物産販売
9月19日(日) 午前10時～午後5時	航空科学博物館	お天気フェア、天装戦隊ゴセイジャーショー、子ども模型飛行機教室(事前申込)など
9月20日(月・祝) 午前10時～午後5時	(入館無料)	ブーメラン製作教室、くまのくんとクウタン、地元物産販売
9月19日(日) 正午～午後5時	芝山千代田駅前広場	お楽しみ抽選会、キャラクター写真撮影会、金曜日元氣市感謝セールなど
9月20日(月・祝) 午前10時30分～午後4時40分	成田空港中央広場(第2ターミナルビル前)	地元団体によるステージイベント、天装戦隊ゴセイジャーショー、お楽しみ抽選会など ゲスト宮本和知さん(元読売巨人軍)

※空港内の駐車場は連休のため大変混雑が予想されますので電車・バスなどの公共交通機関を利用してください。空港へ入場するときには、運転免許証などの身分証明書が必要です。くわしくは「空の日」「空の旬間」記念事業成田地区実行委員会(☎34-5404)へ。

成田山表参道で「9月の交通規制」

日時=9月中の日曜日・祝日 午前11時～午後4時
規制区域=薬師堂～成田山門前(鍋店角)
※くわしくは成田警察署(☎27-0110)へ。

成 掘り出し物を見つけよう
田骨董祭&ペーゴマ遊び

日時=9月11日(土) 午前8時～午後4時
会場=ボンベルタ百貨店南口広場
内容=骨董市、ペーゴマの回し方、遊び方の実演
※くわしくは、成田西商盛会会長高木さん(☎22-3702)へ。

市 歌にダンスも
民サークル合同発表会

日時=9月5日(日) 午前10時30分～午後3時
会場=成田観光館ポケットパーク
内容=軽音楽バンド・民謡・ギター・大正琴・ハワイアン・大道芸・ダンス・舞踊など
※入場は無料です。くわしくは市民合同発表会実行委員長・新井さん(☎26-4659)へ。

御 秋の風物詩
待夜祭

期日=9月4日(土)・5日(日)
場所=宗吾霊堂周辺
内容=屋台の曳き回し、カラオケ大会、弓道・剣道大会、舞踊・歌謡・詩吟など
※くわしくは宗吾霊堂(☎27-3131)へ。

ス 癒やしと笑いを届けます
マイルすまいるコンサート

日時=12月3日(金) 午後6時30分から(開場は午後6時)
会場=国際文化会館大ホール
出演=宮本文昭(ナビゲーション)、溝口肇(チェロ)、米良美一(カウンターテナー)、チェンミン(二胡)
入場料=S席4,500円、A席3,500円(全席指定)
前売り券販売開始日=9月4日(土)
前売り券販売所=国際文化会館、ヨネダカメラ本店、ボンベルタ成田店・イオンモール成田の各サービスカウンター、信水舎書店公津の杜店、新星堂成田ユアエルム店
※未就学児は入場できません。くわしくは国際文化会館(☎23-1331、月曜日・休日の翌日は休館)へ。

移動図書館巡回日程

利用日時	駐車場
14:10～14:20	長田共同利用施設
10日(金) 14:40～15:00	土屋公園
24日(金) 15:20～15:40	さぎ山第一街区公園(宗吾台)
15:50～16:20	公津の杜公園

※雨天などの場合は中止することがあります。くわしくは市立図書館(☎27-4646)へ。

今月の図書館休館日=6日(月)、13日(月)、21日(火)、27日(月)、30日(木)(館内整理日)
※20日(月・祝)・23日(木・祝)は本館のみ開館します(午前9時30分～午後5時)。

図書館本館は火～金曜日は午後7時(2階は午後5時15分)まで、土・日曜日は午後5時まで開館しています。

映画会

視聴覚サービスセンター・☎27-2533
◇9月4日(土)=[アバター] (2Dでの上映)
2009年・アメリカ・吹替
※当日午後0時30分から整理券を配布します。上映は午後1時から。
◇9月5日(日)=[マイマイ新子と千年の魔法]
2009年・日本・アニメ
◇9月11日(土)=[マリーー 世界一おバカな犬が教えてくれたこと]
2008年・アメリカ・吹替
◇9月12日(日)=[ナイト・ミュージアム2]
2009年・アメリカ・吹替
◇9月19日(日)=[スラムドッグ・ミリオネア]
2008年・イギリス・吹替
◆入場は無料・上映は午後2時(4日)[アバター]は午後1時)から、会場は市立図書館2階視聴覚ホール

航空機騒音測定結果

平成22年7月分

測定局	WECPNL	測定局	WECPNL	測定局	WECPNL
竜台	59.9	荒海	73.1	野毛平	65.9
北羽鳥	65.2	幡谷	63.4	大室	65.1
北羽鳥北部	61.8	成毛	57.3	大室(NAA)	65.2
長沼	63.4	飯岡	66.7	堀之内	65.4
磯部	64.1	大生	67.0	馬場	58.8
水掛	61.0	土室(県)	83.0	新田(NAA)	68.4
新川	63.4	土室(NAA)	64.6	新田	68.8
猿山	54.3	芦田	72.3	遠山小	67.3
滑川	67.4	荒海橋本	73.0	本三里塚	68.7
西大須賀	74.2	野毛平工業団地	65.6	御料牧場記念館	68.9
四谷	71.1	赤荻	65.2	三里塚小	72.4
高倉	78.3	下金山	54.5	本城	70.0
内宿	60.3	押畑	53.0	南三里塚	74.7

※WECPNLとは、航空機騒音の特異性、継続時間、昼夜の別なども加味したうるささの単位。この数値は速報値です。くわしくは空港対策課(☎20-1521)へ。



募集



えほんとおそぼう 図書館のおはなし会

0・1歳のおはなし会

日時=9月17日(金) 午前11時~11時30分
会場=市立図書館1階おはなし室
対象=0・1歳児と保護者
定員=12組(初めての人を優先に先着順)
申込方法=午前9時30分~午後7時(土・日曜日は午後5時)に市立図書館(☎27-4646)へ

2・3歳のおはなし会

日時=9月17日(金) 午前10時15分~10時45分

会場=市立図書館1階おはなし室

対象=2・3歳児と保護者

定員=15組(先着順)

土曜日のおはなし会

日時=毎週土曜日 午後2時~2時30分

会場=市立図書館1階おはなし室

内容=絵本の読み聞かせ(第3土曜日は昔話などの語り)

対象=4歳~小学生(第3土曜日は5歳~小学生)

※参加費は無料です。2・3歳のおはなし会と土曜日のおはなし会への参加を希望する人は当日直接会場へ。くわしくは市立図書館(☎27-4646)へ。



花のある生活を フラワーデザイン教室

日時=10月8日・22日、11月5日・19日、12月3日・17日の金曜日(全6回) 午前10時~正午

会場=公津公民館

内容=季節の花などを取り入れフラワーデザインの基礎を楽しく学ぶ

対象と定員=成人(全回参加できる人)・20人(応募者多数は抽選)

参加費=9,000円(全6回分の材料費)

申込方法=9月14日(火)(必着)までに、はがきに住所・氏名・電話番号を書いて公津公民館(〒286-0004 宗吾1-839-1)へ

※くわしくは同館(☎26-9610、月曜日・祝日・9月21日(火)は休館)へ。



市 秋の味覚を楽しみませんか 民農園でサツマイモ掘り

日時=10月23日(土) 午前10時~午後2時
(大雨の場合は24日(日))

会場=市民農園(十余三)

対象=市内在住の人

定員=400人(応募者多数は初めての家族を優先して抽選)

参加費=無料

申込方法=9月10日(金)(必着)までに、はがき(1家族1通)に住所・氏名・電話番号・参加人数(4人まで)を書いて農政課(〒286-8585 花崎町760)へ

※くわしくは同課(☎20-1542)へ。



お知らせ



敬 70歳以上の人を招待 老会

9月15日現在で満70歳以上の人を敬老会に招待します。

期日と対象地区

○9月18日(土)…公津・久住・豊住・ニュータウン・下総地区

○9月19日(日)…成田・八生・中郷・遠山・大栄地区

時間=午前10時~午後2時

会場=国際文化会館

※対象者には案内状を送ります。くわしくは高齢者福祉課(☎20-1537)へ。



フ 臨時列車で行こう レンドリータウンデイズ2010

JR成田駅から鹿島サッカースタジアム駅への直通臨時列車が運行されます。

日時=9月11日(土) 午後4時10分発車

※カシマサッカースタジアム駅発の帰り便については午後9時8分に発車します。くわしくは観光プロモーション課(☎20-1540)へ。

公民館だよりができました

公民館だよりVol.114を発行しました。各公民館に置いてありますので、ぜひ取りに来てください。

※くわしくは中央公民館(☎27-5911、第1月曜日・祝日・9月21日(火)は休館)へ。



秋 成田の観光をPR はイベントがいっぱい

市内の主な催し物と問い合わせ先

○宗吾霊堂御待夜祭(18ページをご覧ください)

○鹿島アントラーズフレンドリータウンデイズ「成田の日」(9月11日(土))…観光プロモーション課(☎20-1540)

○成田山・再発見(9月5日(日)、10月3日(日)、11月7日(日))…成田ボランティアガイドの会(☎22-2111)

○成田山開運不動市(9月19日(日)、10月11日(月・祝)、11月21日(日))…成田市観光協会(☎22-2102)

○ラ・フェスタ・ミレミアリア2010(10月12日(火))…観光プロモーション課

○NARITA花火大会in印旛沼5th(10月16日(土))…NARITA花火大会実行委員会・泉水さん(☎080-3383-6240)

○御利生祭(10月16日(土)・17日(日))…同実行委員会(成田商工会議所内・☎22-2101)

※くわしくは観光プロモーション課(☎20-1540)へ。



浄 飲料用の井戸水に 水器設置費補助金

市では、飲料用として使用している井戸水から下表の対象物質が基準値を超えて検出された場合、これらを除去するための浄水器を設置する世帯に補助金を交付しています。

対象物質	基準値
硝酸性窒素・亜硝酸性窒素	10mg/l以下
ヒ素	0.01mg/l以下
トリクロロエチレン	0.03mg/l以下
テトラクロロエチレン	0.01mg/l以下

補助金額は15万円を限度に、浄水器の購入・設置費の2分の1です。補助金の交付を受けるには、浄水器の購入・設置前に、申請書の提出などの手続きと、その審査が必要になります。対象物質を除去できる浄水器は、逆浸透膜方式などです。上水道が整備されている地区の人は、補助金の交付は受けられませんので注意してください。

※くわしくは環境対策課(☎20-1532)へ。

ゴルフ大会 健康維持のために

期日=10月18日(月)
会場=長太郎カントリークラブ
市民女子大会
競技方法=2人1組の地区団体戦と個人戦(地区連合チーム、1人での個人戦参加申込み可)
対象=市内在住・在勤の人(学生は参加できません)
参加費=3,000円(プレー費は実費)
シニア大会
対象=市内在住で、昭和26年12月31日以前に生まれた男性(シニアの部)、昭和16年12月31日以前に生まれた男性(グランドシニアの部)
参加費=3,000円(プレー費は別途実費)
※申し込みは9月30日(木)までに参加費を持って市体育協会事務局(生涯スポーツ課・☎20-1584)へ。

防災フェア 備えはできていますか

日時=9月11日(土) 午前10時~午後4時
会場=イオンモール成田1階ガーデンコート
内容=防災関連用品などの展示、消防・救急コーナーなど
木造住宅耐震相談会・建築相談会
対象
○耐震相談会…一戸建て住宅または併用住宅(居住部分が総床面積の2分の1以上のもの)で木造在来構法2階建て以下のものを市内に所有し、自らが居住している人
○建築相談会…市内に一戸建て木造住宅などを所有している人
定員=耐震相談会10人・建築相談会5人
申込方法=9月3日(金)(土・日曜日、祝日の場合はその前日)までに建築住宅課(☎20-1564)へ
※くわしくは危機管理課(☎20-1523)または市消防本部警防課(☎20-1592)へ。

成田市ホームページで「広報なりた(PDF版)」が閲覧できます

ホームページアドレスは <http://www.city.narita.chiba.jp> です。

トレーニング講習会 美しい体を手に入れるために

内容と日時・対象
○ウエイトトレーニング講習会…9月15日(水) 午後6時~8時・16歳以上の人
○レディース・トレーニング・DAY…9月17日(金) 午前9時30分~11時30分・16歳以上の女性
○シルバー・トレーニング・DAY…9月17日(金) 午後2時~4時・高齢者
会場=フィットネスハウス・アリーナ
定員=各20人(先着順)
参加費=市内360円(学生は300円)、市外470円(学生は380円)
※申し込みはフィットネスハウス・アリーナ(☎26-7251)へ。



自分のペースで運動できます

市日ごろの成果を 民文化祭2010

期日	会場	内容
10月3日(日)	成田公民館市民ホール	なりた川柳大会
10月3日(日)	国際文化会館大ホール	舞踊・軽音楽の祭典
10月3日(日)	国際文化会館小ホール	邦楽のつどい
10月11日(月・祝)	国際文化会館大ホール	歌謡の祭典
10月24日(日)	中央公民館第1・第2研修室	将棋大会
10月31日(日)	国際文化会館大ホール	吟道の祭典
11月3日(水・祝)		ダンス・バレエの祭典
11月6日(土)	大栄公民館	民謡の祭典
11月7日(日)	中央公民館第1・第2研修室	囲碁大会

対象=市内在住・在勤の人
申込方法=9月10日(金)までに、はがきに参加を希望する催し物名(発表はジャンル・演目と所要時間)と住所・氏名・年齢・職業・電話番号を書いて生涯学習課文化振興室(〒286-8585 花崎町760 ☎20-1534)へ
※くわしくは同課文化振興室へ。

日曜開庁日

9月12日・26日
午前8時30分~午後5時15分
市民課、保険年金課、市民税課、資産税課、納税課、子育て支援課の一部の業務を行っています

お女性のための 仕事再開ステップセミナー

日時=9月16日(木) 午前9時30分~正午
会場=市役所6階中会議室
テーマ=再就職一成功までのステップとポイント
対象=仕事の再開を考えている女性
定員=30人(先着順)
※参加費は無料です。託児サービスがあります(6カ月から就学前児・先着順15人)。申し込みは21世紀職業財団千葉事務所(☎043-224-0761)へ。

韓 初歩からはじめよう 韓国語教室

日時=10月6日(水)・13日(水)・20日(水)・27日(水)、11月2日(火)(全5回) 午後2時~4時
会場=成田公民館
内容=簡単な韓国語会話を学ぶ
対象=初心者の方の成人
定員=24人(応募者多数は抽選)
参加費=無料
申込方法=9月15日(水)(必着)までに、はがきに住所・氏名・電話番号・教室名を書いて成田公民館(〒286-0024 田町299-2)へ
※くわしくは同館(☎24-0787、月曜日・祝日・9月21日(火)は休館)へ。

大栄B&G海洋センタープール

利用期間=9月30日(木)まで
利用時間=午前9時~正午、午後1時~5時(金・土曜日は午後6時~9時も遊泳可能)
休館日=9月6日(月)・13日(月)・21日(火)・24日(金)・27日(月)
※くわしくは大栄B&G海洋センター(☎73-5110)へ。

伝言板

MESSAGE BOARD



募集

実 美しい字が書けるように 用書道教室

日時=10月8日・22日、11月12日・26日、12月10日の金曜日(全5回) 午前9時30分～11時30分

会場=橋賀台公民館

内容=すぐに役立つ実用的な書道を学ぶ

定員=20人(応募者多数は抽選)

参加費=1,000円(教材費)

申込方法=9月16日(木)(必着)までに、はがきに住所・氏名(フリガナ)・電話番号を書いて橋賀台公民館(〒286-0037 橋賀台1-43-1)へ

※くわしくは同館(☎26-9695、月曜日・祝日・9月21日(火)は休館)へ。

秋 コツをつかめば誰でもできる 季ユニカール教室

日時=10月1日・8日・15日・22日の金曜日(全4回) 午後6時30分～8時30分

会場=中台中学校体育館(10月15日・22日はフィットネスハウス・アリーナ)

参加費=無料

持ち物=上履き

※申し込みは9月24日(金)までに市レクリエーション協会事務局(生涯スポーツ課・☎20-1584)へ。

リ エコを楽しもう サイクル小物作り教室

日時=10月1日・8日・15日・22日の金曜日(全4回) 午前9時30分～11時30分

会場=遠山公民館

内容=余り布や古着を使ってキンチャク袋やエコバッグを作る

定員=15人(応募者多数は抽選)

参加費=400円(教材費)

持ち物=裁縫道具・余り布など

申込方法=9月15日(水)(必着)までに、はがきに住所・氏名・電話番号・教室名を書いて遠山公民館(〒286-0122 大清水48-7)へ

※くわしくは同館(☎35-0600、月曜日・祝日・9月21日(火)は休館)へ。

高 各校の個性を生かした多彩なメニュー 高等学校等開放講座

成田国際福祉専門学校

■家庭でできる介護と高齢者の食事の作り方

日時=9月25日(土)・26日(日)、10月3日(日)(全3回) 午前9時20分～午後3時

会場=成田国際福祉専門学校(郷部)

内容=介護について講義・実技・デモンストレーション、高齢者食調理実習

講師=同校講師

対象と定員=20歳以上の人・30人(先着順)

参加費=無料(調理実習は実費)

成田北高校

■楽しい書道

日時=9月30日、10月7日・21日、11月4日・18日、12月2日・16日、1月20日、2月3日・17日、3月3日・17日の木曜日(全12回) 午後6時30分～8時30分

会場=成田北高校

内容=楷書・行書・草書・隷書の学習、年賀状の練習、自由創作、批評会など

講師=松永博一さん(同校教諭)

対象と定員=20歳以上の人・30人(先着順)

参加費=1,000円(教材費)

※申し込みは9月3日(金)から生涯学習課(☎20-1583)へ。

パ あなたの就職を応援します パソコン講習会・エクセル科

期日=10月7日(木)～11月5日(金)の月～金曜日(祝日を除く・全20回) 午前9時20分～午後4時

会場=成田国際福祉専門学校(郷部)

内容=パソコンの「エクセル」を習得し、全国経理教育協会文書処理3級(表計算)の取得を目指す(検定日は11月6日(土))

対象=現在求職中の市民で、パソコン操作技術を習得して就業しようとする人(パソコン操作経験のある人)

定員=20人(応募者多数は選考)

参加費=5,100円(教材費・検定料)

申込方法=9月14日(火)・15日(水)の午後2時～4時に筆記用具・身分証明書を持って本人が市役所4階402会議室へ

※くわしくは商工課(☎20-1622)へ。

マ 妊婦・産後のママのための タニティ・ヨーガ教室

期日=3月23日までの毎月第4水曜日(10月は除く)

時間=①産前15週以降の人…午前9時30分～10時30分

②産後2カ月～6カ月の人…午前11時～正午

会場=中央公民館第1・2研修室

対象=産前・産後の健康な人(産後は赤ちゃんも参加可能)

定員=①産前の母親30人②産後の母親15人(各回とも先着順)

参加費=無料

持ち物=運動のできる服装・バスタオル・飲み物・母子手帳・保険証など

※申し込みは各開催月の1日から(1月は4日)中央公民館(☎27-5911、第1月曜日・祝日は休館)へ。

ピ 健康で元気になる体操 ラティス教室

日時=9月3日(金)・17日(金) 午後3時～4時

会場=フィットネスハウス・アリーナ

対象と定員=成人・30人(市内の人を優先に先着順)

参加費=市内250円(学生は190円)、市外360円(学生は270円)

持ち物=バスタオル・スポーツタオル・腰ひも・飲み物

※申し込みはサウンドハウス・スポーツセンター・フィットネスハウス・アリーナ(☎26-7251)へ。

健 アグリライフなりた会員と 健康を考えた料理講習会

日時=9月29日(水) 午前9時30分～午後2時

会場=中央公民館調理室

内容=巻き寿司・ひき肉料理・スープ・サラダを作る

対象と定員=市内に在住・在勤する成人・15人(応募者多数は抽選)

参加費=800円程度(材料費)

申込方法=9月15日(水)までに、はがきに住所・氏名・電話番号を書いて農政課(〒286-8585 花崎町760)へ

※くわしくは同課(☎20-1541)へ。

保健インフォメーション

このコーナーの会場は保健福祉館です。問い合わせは健康増進課(☎27-1111)へ。電話やFAX(27-1114)で健康に関する相談なども受け付けています。相談は医師などの都合により日程を変更する場合があります。

成田市医療相談ほっとライン

専門の医療スタッフが、24時間365日、無料で相談に応じます。

24時間 い い サービス
☎0120-24-1130

▼一般健康相談	期日	時間	相談を受ける人
こころの健康相談(予約制)	9月 1日(水)	午後1時30分から	精神科医・保健師
	9月 8日(水)		カウンセラー・保健師
▼乳幼児健診・相談	期日	受付時間	対象
下総公民館赤ちゃん相談(予約制)	9月15日(水)	午前9時30分～10時	平成21年11・12月、平成22年5・6月生まれ
赤ちゃん相談・4カ月	9月27日(月)	午前9時～9時30分 午後1時～1時30分	平成22年 5月生まれ
赤ちゃん相談・10カ月	9月24日(金)		平成21年11月生まれ
1歳6カ月児健診	9月 2日(木)		平成21年 2月生まれ
3歳児健診	9月30日(木)		平成19年 3月生まれ
2歳児歯科健診	9月 9日(木)	午後1時～1時30分	平成20年 2月生まれ
こころの発達相談(予約制)	9月16日(木)	午後1時30分～4時20分	心理発達に心配のある乳幼児

- 母親学級(予約制)…主に初めて母親になる人が対象
- パパマクラス(予約制)…妊婦とその家族が対象
※日時などくわしくは健康増進課へ。
- こんには赤ちゃん事業…生後4カ月までの赤ちゃんが対象
※赤ちゃんお誕生連絡票(母子健康手帳別冊1)を健康増進課へ送付。
- ポリオの予防接種…生後3～90カ月(7歳6カ月)未満の乳幼児が対象
期日=9月3日(金)・6日(月) 受付時間=午後1時15分～2時
※問診票と母子健康手帳を持ってきてください。

献血にご協力ください

【イオンモール成田】

9月11日(土) 午前10時～11時45分、午後1時～4時

【市役所】

9月29日(水) 午前10時～午後4時

※都合により変更になる場合があります。くわしくは千葉県赤十字血液センター献血推進二課(☎047-457-9927)へ。

急病診療所 ☎27-1116 赤坂1-3-1(保健福祉館敷地内)

診療科目	診療日	診療時間
内科 小児科	毎日(日曜日も)	午後7時～ 午後11時
	9月 5日(日)・12日(日) 19日(日)・26日(日)	午前10時～ 午後5時
外科 歯科	日曜日・祝日	午前10時～ 午後5時

※来診前に症状を連絡してください。健康保険証を忘れずに。



日曜祝日診療機関

都合により休診する場合があります。来診前に電話で問い合わせてください。
成田病院(午前中・押畑・☎22-1500)
藤倉クリニック(午前中・幸町・☎22-1158)
聖マリア記念病院(取香・☎32-0711)
ひらの内科
(日曜日の午前中・ウイング土屋・☎23-8070)
大田クリニック
(日曜日の午前中・ウイング土屋・☎23-2100)
なのはなクリニック
(日曜日の午前中・吉岡・☎49-0533)

みんなおいでよ! なかよしひろば

毎週火～日曜日の午前9時～午後4時30分、子ども館と三里塚コミュニティセンターの一部を親子に開放し、そのほかに下記行事を実施しています。くわしくは子育て支援課(☎20-1538)、子ども館(☎20-6300)または三里塚コミュニティセンター(☎40-4880)へ。

行事名	会場	子ども館	三里塚コミュニティセンター	対象	時間
親子であそぼう会		9月1日(水)…手袋シアター	9月2日(木)…バルーンで遊ぼう	市内に住んでいる乳幼児と保護者	午前10時30分～11時
		9月15日(水)…腹話術	9月16日(木)…宝探しゲーム		
読み聞かせ		9月8日(水)・22日(水)	9月9日(木)		午前11時～11時30分
身体測定		9月17日(金)	9月10日(金)		午前10時30分～11時30分
子育てひろば		9月11日(土)・25日(土)	—		午前10時～正午

■子育てひろばは中央公民館でも開設しています。日時=9月4日(土)・18日(土) 午前10時～正午

認知症家族の会「オアシスの会」 一人で悩まず交流を

認知症の高齢者などを抱える家族が集まり、情報交換などを行う自助グループです。

日時＝毎月第4水曜日 午後1時30分～3時

会場＝保健福祉館団体活動室

内容＝交流会と情報交換、認知症などの介護の勉強会や啓発活動

対象＝認知症の高齢者などを抱える人
※くわしくはオアシスの会事務局・佐藤さん(☎26-2528)または高齢者福祉課(☎20-1537)へ。

パパ・ママのための赤十字救急法スクール 乳幼児期に多い病気やけがなど

日時＝9月28日(火) 午後1時30分～3時30分(開場は1時)

会場＝成田赤十字病院F棟6階講堂

内容と講師

- 講演…乳幼児期に多い病気・けが・事故～日常生活で気をつけること～・野口博史さん(成田赤十字病院医師)
- 実技…のどが詰まった、呼吸が止まった場合など・幼児安全法指導員

対象＝乳幼児の親・出産準備中の人

定員＝30人(先着順)

参加費＝150円(保険料など)

※希望者には託児もあります。申し込みは成田赤十字病院社会課(☎22-2311 内線7502)へ。

ボランティア入門講座 まずはできることから

日時＝9月28日(火) 午後1時30分～3時30分

会場＝保健福祉館多目的ホール

内容と講師

- 施設でのボランティア活動について、車いす介助の基本(体験実習)…片岡澄枝さん(玲光苑施設長)ほか
- ボランティア活動紹介、ボランティア保険について…ボランティアセンター職員

定員と参加費＝30人(先着順)・＝無料

※申し込みは9月2日(木)午後2時からボランティアセンター(☎27-8010)へ。

はり・きゅう・マッサージ券 55歳以上の方が対象です

対象＝市内在住で市税を完納している55歳以上の人(外国人登録をしている人を含む)

助成額＝助成券1枚につき1,000円(1か月当たり2枚を交付)

利用方法＝市に登録している、はり・きゅう・マッサージ施術所で施術を受けるときに利用券を提示し、施術料金との差額を支払う(施術1回につき1枚)

利用券の交付申請＝保険証や免許証などの身分確認ができるものと印鑑を持って高齢者福祉課(市役所議会棟1階)または下総・大栄支所市民福祉課へ。老人福祉センター(下方)でも申請できます(助成券は後日郵送します)。申請書は市ホームページ(<http://www.city.narita.chiba.jp/>)からダウンロードすることもできます

※くわしくは高齢者福祉課(☎20-1537)へ。

難病疾患見舞金 更新を忘れずに

市では、次の人に難病疾患見舞金を支給しています。

対象＝特定疾患医療受給者票・先天性血液凝固因子障害等受給者証・小児慢性特定疾患医療受給券を持っている人、小児ぜんそく・筋ジストロフィーで治療を受けている人

9月は更新時期です(筋ジストロフィーを除く。小児ぜんそくについては、7月以降の新規申請者を除く)。手続きをしないと見舞金の支給が受けられません。

15日以上継続して入院治療を受けた場合は、入院期間の分かるものを持って9月30日(木)までに届け出てください。

申請場所＝障がい者福祉課(市役所議会棟1階)、下総・大栄支所市民福祉課

持ち物＝受給者票・受給券または医療機関で作成してもらった市指定の診断書
見舞金＝月額5,000円(継続して15日以上入院した月は10,000円)

支給月＝4月、10月

※くわしくは障がい者福祉課(☎20-1539)へ。

こんにちは赤ちゃん事業 育児の不安や悩みの相談を

市では、生後4カ月までの赤ちゃんがいる家庭に助産師などが訪問する「こんにちは赤ちゃん事業」を行っています。子育てのさまざまな不安や悩みを聞き、子育て支援に関する情報提供などを行うとともに、楽しい子育てができるよう育児や産後の生活などの相談を受けています。

赤ちゃんが生まれたら、母子健康手帳別冊1に付いている「赤ちゃんお誕生連絡票(または出生通知書)」を忘れずに郵送または直接、健康増進課へ提出してください。

※くわしくは健康増進課(☎27-1111)へ。

こんにちは
赤ちゃん



手話学習会と手話サロン 中途失聴者・難聴者のために

対象＝耳の不自由な人、その家族・友人など

手話学習会

期日と会場

○9月4日(土)…佐倉市中央公民館

○9月19日(日)…四街道市総合福祉センター

時間＝午後1時30分～4時

参加費＝無料(初めての人はテキスト代1,000円)

手話サロン

日時＝9月17日(金) 午後1時30分～4時

会場＝酒々井町社会福祉協議会

参加費＝無料

※要約筆記サポートがあります。申し込みはNPO千葉県中途失聴者・難聴者協会印旛香取事務所・板倉さん(☎090-5302-0385 FAX043-461-6533)へ。

9 Calendar 2010 SEPTEMBER

ゆめ半島
千葉国体
2010



あと **024** 日



うなりくん登場予定(雨天を除く)

8/ 29 日	30 月	31 火	1 水 防災の日 親子であそぼう会 (P22) こころの健康相談 (P22)	2 木	3 金 選挙人名簿縦覧(7日 まで/午前8時30分・ 市役所4階) ポリオの予防接種 (P22)	4 土 御待夜祭(P18) 土曜日のおはなし会 (P19)
5 日 市民サークル合同 発表会 (P18)	6 月 水道水の排水作業 (P12) ポリオの予防接種 (P22)	7 火	8 水 白露水 読み聞かせ (P22)	9 木 救急の日	10 金 身体測定 (P22)	11 土 空の日フェスティバル'10(P18) 防災フェア なりた (P20) 子育てひろば (P22) 献血 (P22)
12 日 日曜開庁日 (P20) 楽しく元気に健康 体操 (P6)	13 月	14 火	15 水 ウエイトトレーニ ング講習会 (P20)	16 木 お仕事再開ステッ プセミナー (P20) こころの発達相談 (P22)	17 金 心身ともにリフレッ シュ! (P6) 0・1歳のおはなし 会 (P19) 2・3歳のおはなし 会 (P19)	18 土 ヘルスアップ教室 (P6) 成田市敬老会 (P19)
19 日 成田浄化センター 改修工事 (P13)	20 日 敬老の日 動物愛護週間(26日 まで) 小学生相撲大会(午 前8時30分・大和相 撲道場)	21 火 ゆめ半島千葉国体 ゴルフ競技 (P4)	22 水	23 木 秋分の日 なかよし動物フェス ティバル (P14)	24 金	25 土 成田国際福祉専門 学校開放講座 (P21) 成田ワールドミュー ジックフェス2010 (26日もイオンモ ール成田特設会場)
26 日 日曜開庁日 (P20) ゆめ半島千葉 国体ソフト ボール競技 (P4) ゆめ半島千葉国体ソ フトボール教室(下記)	27 月	28 火 ボランティア入門 講座 (P23)	29 水 健康を考えた料理 講習会 (P21) 献血 (P22)	30 木 成田北高校開放講 座 (P21)	10/1 金	2 土

*日曜開庁は一部の業務のみ

編集後記

甲子園で58年ぶりのベスト4。市内は成田高校の活躍で沸き返りましたが、今月末からはいよいよ「ゆめ半島千葉国体」の開幕です。本市では、ゴルフ、ソフトボール、柔道の3競技を開催。注目は4ページの写真にもある女子ソフトボール。北京オリンピックでの上野選手らの活躍は未だに多くの人の脳裏に焼きついているのではないのでしょうか。そして全国民をがっかりさせたのが同種目をオリンピックの正式種目から外すというIOCの決定です。そんな中、昨年本市で行われたリハーサル大会で上野選手は黙々と投げ抜き見事優勝。間近で感じたのは、「正式種目への復活」にける彼女たちの熱い思いでした。ソフトボールが成田を出発点に再び世界のひのき舞台上に登場することを願ってやみません。

日時=9月26日(日) 午後4時~6時

競技会第1日目終了後

会場=大谷津運動公園野球場

対象=小学生(ソフトボール競技経験者)

講師=日本ソフトボール協会派遣講師

※参加費は無料です。くわしくは実行委員会事務局(国体推進課・☎73-2115)へ。

26

「ゆめ半島千葉国体ソフトボール教室」



基本はキャッチボールから

市の人口 7月末日現在()内は前月比

人口	126,451人	(- 4)
男	64,015人	(- 7)
女	62,436人	(+ 3)
世帯数	53,961世帯	(- 34)



成田市役所本庁舎(行政棟、議会棟、消防本部、成田消防署)はISO14001の認証登録を受けています。