

広報

10/1
2009 October

なりた

No.1156



お祭り大好き！

誰もが胸おどるお祭り。「お店がいっぱいで迷っちゃうな。あ！次はこれやりたい」と、特別な夜がうれしくて、ついおばあちゃんにおねだり。お目当てのヨーヨーは釣れたかな？
(9月5日・御待夜祭で)

主な内容

- 成田市観光キャラクター ————— 2
- 市役所休日窓口サービス ————— 4
- 組写真・成田ふるさと祭り2009 — 31

あなたの一票で決まる

成田市観光キャラクターのデザインと愛称を6月25日から7月27日まで募集したところ、全国から1、557点という多くの作品が寄せられました。8月28日に行われた成田市観光キャラクター選考委員会では、寄せられた作品の中から5点の候補を選出。候補について市民による人気投票を実施します。

人登録をしている人

投票方法 ② 次のいずれかの方法で

投票

① 投票箱へ専用投票用紙で投票

市役所、下総・大栄支所、各公民館、美郷台地区会館、三里塚コミュニティセンター、保健福祉館、市立図書館にある投票箱に、備え付けの専用投票用紙で投票してください。投票時間は各施設の開庁・開館時間内です。

はがきまたは封書に必要事項を書いて観光プロモーション課「観光キャラクター係」(〒286・8585 花崎町760)へ送付してください。

記入事項 ② 作品の番号、郵便番号、住所、氏名、年齢、電話番号と観光キャラクター活用方法についてのアイデア(任意)

投票点数 ② 1人1票(複数回投票はすべて無効)

10月10日(土)には、市民運動会会場のプレイテック・スタジアム(中台陸上競技場)に臨時投票所を設置します。

投票期間 ② 10月1日(木)～27日(火)
(郵送の場合は当日消印有効)

記念品

投票者の中から抽選で50人に図書カードを贈呈します。発表は発送をもって代えさせていただきます。

② 市ホームページから投票

市ホームページの応募フォーム

※くわしくは成田市観光キャラクター「市民による人気投票」専用窓口(☎03-5803-9665)へ。

成田市観光キャラクターにふさわしいと思う作品の番号を1つ選び、投票してください。

決定後はキャラクターを活用して、国内外に成田市の観光PRを展開していきます。たくさんの方に愛される観光キャラクターを決定する人気投票に、ふるって参加してください。

対象作品 ② 左ページの5点

投票資格 ② 投票期間中に成田市に住民記録のある人、または外国

③ 郵送で投票

投票期間中に成田市に住民記録のある人、または外国



観光キャラクター選考委員会による審査



5点の 候補作品

1



なりくる

「なりくる」はその名の通り、たくさんの人が成田市に遊びに来てくれるように願って生まれました。成田市にしかない生き物です。空も飛べますよ。

3



ナリ太^た

成田市の名物「栗ようかん」が大好物の犬か猫か分からない謎の生き物。いつも栗ようかんを食べながら、おちゃめに成田市をPRします。

2



うなりくん

「うなぎ」+「なりた」で「うなり」くん。うなぎのキャラクターをベースに、空港のイメージから飛行機を組み合わせました。翼の手は自由に動きます。

5



ナリタロー

成田の地名の由来が「雷が多く鳴る」という説があることからイメージされた雷小僧。抱えているのはペット兼相棒のテンテン。

4



ナリくん^{アンド} & リタちゃん

成田山新勝寺のシンボル「大本堂」を帽子にかたどり、体は飛行機になっています。成田の頭文字「N」の形をしたうなぎと、あじさいの髪飾りを付けています。

第2・第4日曜日にオープン



市民の皆さんが利用する機会の多い、市民課や保険年金課などの窓口で
第2・第4日曜日に業務を行っています。

開庁窓口〓市民課、保険年金課、
市民税課、資産税課、納税課、
子育て支援課
開庁日〓毎月第2・第4日曜日
(平成21年度の開庁日は下表)
開庁時間〓午前8時30分～午後5
時15分

取扱業務

市民課(☎20-11525)

- 〇戸籍関係
 - ・ 証明書(戸籍謄・抄本、除籍謄・抄本、受理証明、記載事項証明など)の交付
 - ・ 戸籍の届け出の受領(届け出をお預かりし、後日審査などの処理を行います)
- 〇住民基本台帳関係
 - ・ 証明書(住民票、戸籍の附票、記載事項証明書など)の交付
 - ・ 住民異動届の受け付け(他市町

- 村に照会が必要な場合などは受理できません
- ・ なりた市民カードの発行(住民異動届が受理できない場合は発行できません)
- 〇印鑑登録関係
 - ・ 印鑑登録(住民異動届が受理できない場合は手続きできません)
 - ・ 印鑑登録証明書の交付
 - 〇外国人登録関係
 - ・ 外国人登録の受け付け
 - ・ 外国人登録原票記載事項証明書の交付

保険年金課(☎20-11526)

- 〇国民健康保険(資格)関係
 - 〇自動車臨時運行許可証・番号票の交付と返納処理
 - 〇埋火葬許可証の交付
 - 〇斎場予約確認票の交付
 - 〇母子健康手帳の交付

- ・ 資格の取得・喪失・変更に関する届け出の受け付け(住民異動手続きが完了していない場合や社会保険証または証明書などがない場合は受け付けできません)
- ・ 保険証の再発行
- 〇国民健康保険(給付)関係
 - ・ 高額療養費(貸し付けを含む)支給申請の受け付け
 - ・ 療養費支給申請の受け付け
 - ・ 出産育児一時金(貸し付けを含む)の申請受け付け
 - ・ 葬祭費の申請受け付け
 - ・ 特定疾病カード(人工透析を受

平成21年度開庁日

月	第2日曜日	第4日曜日
10月	11日	25日
11月	8日	22日
12月	13日	27日
1月	10日	24日
2月	14日	28日
3月	14日	28日

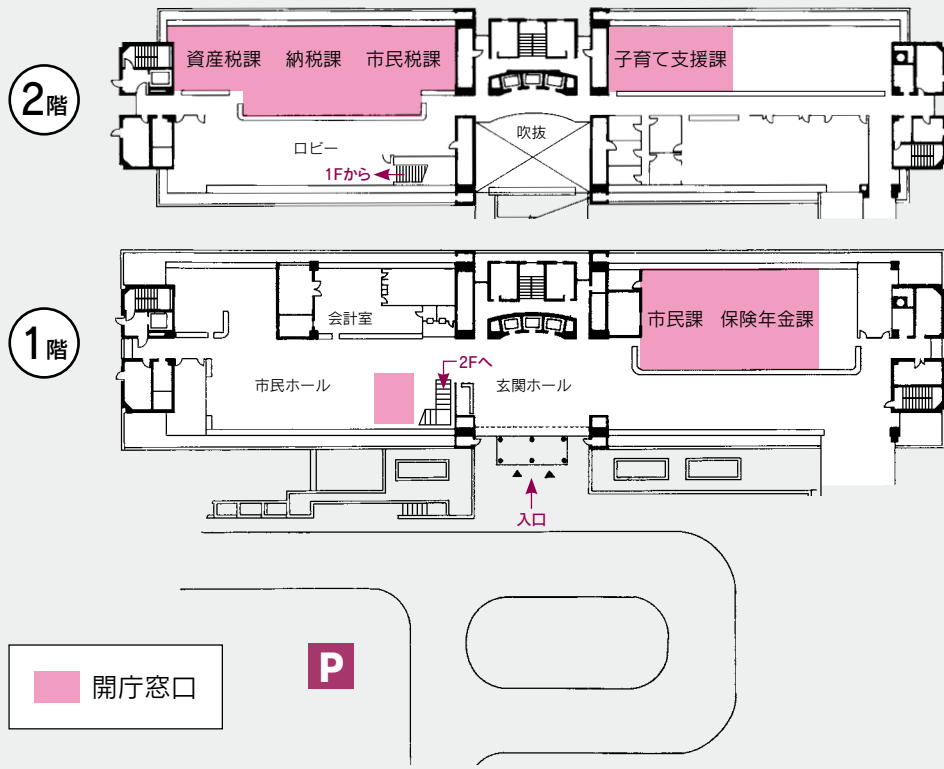

- ける人の受け付け
 - 第三者行為の受け付け
 - 人間ドック受検申請の受け付け
 - 限度額認定証の受け付け
 - 特別療養費の申請受け付け
 - 後期高齢者(長寿)医療制度関係資格の取得・喪失・変更に関する届け出の受領(届け出をお預かりし、後日審査などの処理を行います。住民異動手続きが完了していない場合は受領できません)
 - 障害認定申請、限度額適用申請、高額医療費申請の受領(届け出をお預かりし、後日審査などの処理を行います)
 - 国民年金関係
 - 資格の取得・喪失・変更に関する異動届の受け付け(住民異動手続きが完了していない場合や社会保険事務所などに照会が必要な場合は受け付けできません)
 - 学生納付特例の受け付け(社会保険事務所などに照会が必要な場合は受け付けできません)
 - 免除申請の受け付け(社会保険事務所などに照会が必要な場合は受け付けできません)
- 証明書の交付
- 市民税課(☎20-1513)**

定額給付金と子育て応援特別手当(平成20年度版)の受け付けも

定額給付金と子育て応援特別手当(平成20年度版)の申請期限は、10月27日(火)(当日消印有効)です。

日曜開庁日にも、市役所1階会計室前で受け付けていますので、申請をしていない人は早めに手続きをしてください。期限までに申請がなかった場合は辞退とみなされ、定額給付金・子育て応援特別手当を受け取ることができなくなりますので、注意してください。

※くわしくは成田市定額給付金等問い合わせ窓口(☎73-6510)へ。



- 課税証明書、非課税証明書、所得証明書、所得等証明書、法人住所証明書
 - 原動機付自転車などの登録・廃車の受け付け(他市町村に照会が必要な場合は受け付けできません)
 - 資産税課(☎20-1514)**
 - 証明書の交付
 - ・ 評価額証明書、公課証明書、資産証明書、課税台帳記載事項証明書、課税台帳記載証明書
 - 納税課(☎20-1519)**
 - 納税証明書の交付
 - 市税の納付
 - 納税相談
 - 子育て支援課(☎20-1538)**
 - 児童手当関係
 - ・ 新規請求・額改定・不足書類の受け付け
 - ・ 消滅届の受け付け
 - ・ 現況届の受け付け
 - 母子・父子家庭等医療費等助成申請の受け付け
 - 乳幼児医療・小学生医療費助成関係
 - ・ 乳幼児医療費受給券の交付申請の受け付け
 - ・ 小学生医療費助成申請の受け付け
- ※業務の内容によっては、手続きができない場合があります。くわしくは各担当課へ。

遊びにおいでヨ!

健康・福祉まつり

10月17日(土)・18日(日)

午前9時～午後4時



スポーツの秋、文化の秋…。秋は楽しいイベントがめじろ押し。保健福祉館では10月17日(土)・18日(日)に「健康・福祉まつり」が開催されます。健康づくりや福祉について、学習や体験ができる2日間。みんなで遊びに来ませんか。

保健福祉館は、各種健診や相談・健康教室など、皆さんの健康づくりや地域福祉の拠点として利用されています。

その保健福祉館を会場に10月17日(土)・18日(日)の2日間、「健康・福祉まつり」が開催されます。

多彩なイベントに参加して、ドキドキ・ワクワクな体験をしてみませんか。

あなたは大丈夫?

ドキドキ健康チェック

「健康チェックコーナー」では高齢者に多い転倒の予防に役立つ足裏重心計測や、骨密度の測定などを実施しています。

そのほかに、健康食の試食、薬や健康の相談、小児救急講習会なども行います。18日には歯の健康相談、聴力測定、補聴器相談などのコーナーもあります。

みんなが楽しめるイベントが

各種教室の作品展示やオカリナ演奏が行われます。しゅろの葉バツタ作りなどの楽しい工作教室も開催されます。

館内では高齢者を対象とした

「家庭でもできる健康体操」を実施します。

家族そろって

出掛けよう!

ファミリーミュージカルや親子そば打ち教室など、楽しいイベントが盛りだくさん。そのほかにもちびっこ広場には人形劇や動物風船作りコーナーがあります。芝生広場には、バザー店や模擬店が出店し、子どもたちに大人気のミニトレインも設置します。親子で楽しんで、友達と遊んだりしてみませんか。

※くわしくは実行委員会事務局(社会福祉協議会・☎27-7755)へ。

会場へは 路線バスで



会場の駐車場は混雑が予想されますので、路線バスを利用してください。

JR 成田駅西口から千葉交通バスで中台經由湯川車庫行き、赤坂公園下車徒歩1分

時	分		
8	15	35	52
9	05	15	25 42
10	00	37	45
11	00	16	30 40 50
12	08	18	35 50
13	05	20	35 50
14	10	35	52
15	15	35	50

○…北高校止まり 無印…湯川車庫

コミュニティバスも運行していますので、利用してください。

主な催し物

催し物	17日(土)	18日(日)	会場
健康チェックコーナー	骨密度測定、足裏重心計測、禁煙・自殺予防展示コーナー		検診室
薬剤師コーナー	薬の相談、血圧脈波測定		
まちの保健室	健康相談、血圧・体脂肪測定など		
歯科保健室コーナー	口腔ケア用品の展示、クイズラリー	歯科相談、ブラッシング指導	歯科保健室
地区保健推進員コーナー	健康食試食、健康に関する展示		ふれあいサロン
食育コーナー	食育ミニクイズ、パズル		和室研修室
子育てコーナー	ベビーマッサージ、母乳・女性相談、マタニティマークの配布、小麦粉粘土で遊ぼう 小児救急、AED講習会(10:00~12:00、13:00~15:00)		健康学習室
ボランティアコーナー	ボランティア活動紹介・展示(グループ・施設紹介) おたすけ隊・ファミリーサポートセンター事業紹介、風船配布(11:00~)		ボランティアセンター
ボランティアグループ	—	エコバッグ作り 10:00~15:00	会議室4
シニア教養講座	—	オカリナ演奏 11:00~11:20	ふれあいサロン
手芸教室	しゅろの葉バッタ、クチパク恐竜、リリアン飾り 10:00~15:00	—	会議室3
社会福祉協議会などの紹介	事業紹介、共同募金		事務室前
シニア教養講座作品展示	シルバー人材センター・日本赤十字社活動紹介 絵手紙、色えんぴつ画、フラワーアレンジメント		ふれあい広場
若がり隊コーナー	若がり隊・若がり隊OB作品展示、活動報告 ハンドベル演奏 11:00~11:30		機能回復訓練室前
ニコニコキャラバン・8020表彰式	—	ファミリーミュージカル(人形劇)・8020表彰式 10:00~12:00	多目的ホール
メンタルヘルスフェア成田	—	講演会 14:00~15:30	
手作りストラップ教室	10:00~16:00	13:00~16:00	
子宝はりきゅう講演会	—	講演会 10:30~12:00	団体活動室
つぼマッサージコーナー	—	マッサージの実体験 13:30~15:00	ゆうゆう倶楽部
健康体操コーナー	家庭でできる健康体操 9:30~15:00	—	シニアサロン
お口の健康広場	—	健口体操などによる口腔機能の評価 10:00~11:30、13:00~14:30	
障がい者相談センターコーナー	活動紹介・パネル展示		障がい者相談センター
障害者就業・生活支援センター			障害者就業・生活支援センター
ちびっこ集まれ	紙芝居・人形劇・動物風船作り 10:00~14:00	人形劇・ゲーム・手作りおもちゃ 10:00~12:00、13:00~15:00	ちびっこ広場
介護予防にチャレンジ	クイズ、介護保険相談コーナー、小規模多機能型居宅介護施設のPR		情報資料コーナー
販売・展示(愛光園)	「刺し子」「押し花カレンダー」「腐葉土」などの販売・展示		事務室脇通路
子ども館工作教室	割りばし鉄砲・まつぼっくりツリー 13:00~16:00	—	会議室1・2
親子そば打ち教室	—	10:00~、11:00~、13:30~、14:30~	
カレー販売	カレー販売、あじさい工房の活動展示		あじさい工房
アトラクション	ミニトレイン		芝生広場
ノルディックウォーキング	10:00受付 先着40人 (雨天中止)		—
聴力測定・補聴器相談コーナー	—	聴力の測定、補聴器の相談・体験 10:00~15:00	ことばの相談室
覚醒剤乱用防止コーナー	覚せい剤乱用防止啓発パンフレット配布		正面玄関プラズマテレビ前
クッキングクラブ	赤坂クッキングクラブの紹介と試食・レシピ配布		事務室カウンター前

◇このほかにも、ゲーム・バザーや模擬店などイベントが盛りたくさん。開演時間などが変更になることがありますので、各コーナーで確認してください。

子宝はり・きゅう講演会

「セルフマッサージで妊娠力をきたえる」……

日時=10月18日(日) 午前10時30分~正午

会場=保健福祉館団体活動室

講師=酒井茂一さん(酒井はり灸院院長)
北原源基さん(北原治療院)

参加費=無料

※くわしくは高齢者福祉課(☎20-1537)へ。

メンタルヘルスフェア成田

「地域ぐるみの自殺予防」……

日時=10月18日(日) 午後2時~3時30分

会場=保健福祉館多目的ホール

講師=亀井雄一さん(国立国際医療センター国府台病院医長)

参加費=無料

※くわしくは障がい者福祉課(☎20-1539)へ。

もつと便利に

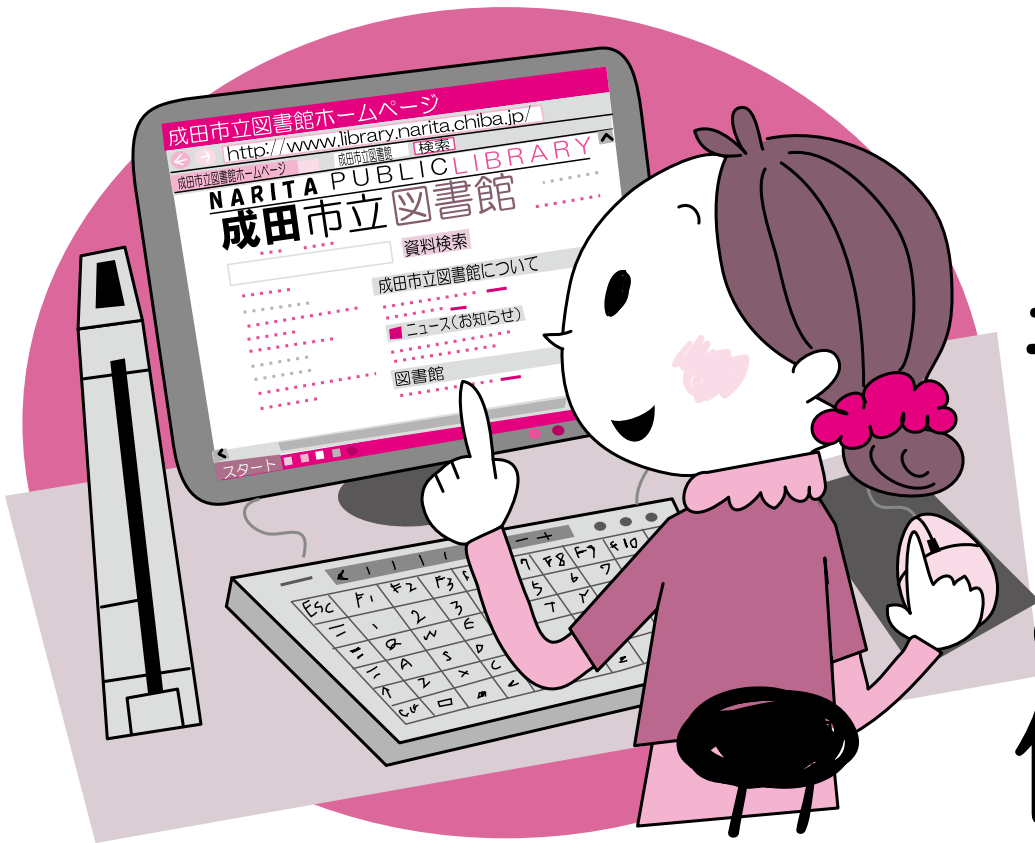
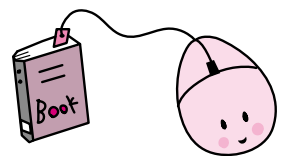

皆さんは、市立図書館のホームページを利用したことがありますか？資料の検索や開館日時の確認などのほか、「利用カード」と「パスワード」があれば、さらに便利な機能「Myページ」が使えます。読書ライフを充実させるために、さっそく登録してみましょう。

まずは登録してみよう

パスワードの新規登録は、インターネットから市立図書館本館・成田分館で申し込みすることができます。登録には、市立図書館の利用カードが必要です。

インターネットでパスワードを登録するには、「市立図書館ホームページ」↓「資料検索(WebOPAC)」↓「新規パスワード登録」と進み、利用規約に同意の上、必要事項を入力してください。

Myページにログイン(図1)

パスワードを取得したら、さっそく利用カード番号とパスワードを入力し、Myページにログイン(接続)してみましょう。Myページでは次のことができます。

- 貸し出し・予約状況確認：自分が借りている本の返却期限日の確認や延長(1回限り・予約の入っている資料はできません)、予約している本の確認、受取館(本館または分館・連絡方法の変更)などができます
- パスワード・連絡先変更：一度登録したパスワードや市立図書館から連絡を受ける電話番号・メールアドレスを変更できます

New!
おすすりリスト：過去に借りた本、現在予約している本、今度読み

たい本のデータから、興味をひきそうな資料をコンピュータが提案します(貸出履歴の閲覧はできません)

New!

今度読みたい本：「今は読めないけれど、いつか読みたい」という資料にメモを付けて表示できます(予約とは違います)

New!
本の予約できる(図2)

パスワードがあれば、ホームページで貸出中の本や分館にある本を予約することもできます。

予約した資料は、貸し出しの用意ができたら連絡しますので、受取館で借りてください。連絡後の取り置き期間は2週間です。

New!

「新着案内メール」を配信(図3)

9月15日から、新しいサービス「新着案内メール」の配信を開始しました。これは、メールアドレスと興味のあるジャンルやキーワードの登録をすると、該当する資料が図書館に入ったときにメールでお知らせするものです。

このサービスは、利用カードやMyページがない人でも利用できます(Myページの連絡先メールとは別になります)。

※個人情報保護法(SSL)を使用し、保護しています。くわしくは市立図書館(☎27-4646)へ。

トップページ

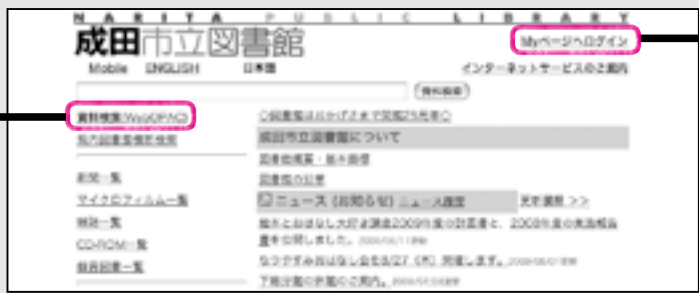

利用カード番号とパスワードで Myページにログイン

【図1 Myページにログイン】



「おすすめリスト」を利用する
「おすすめリストを希望する」にチェックが必要。翌日にリストができます(貸し出し、予約、今度読みたい本が更新されるとリストに反映されます)

【図2 本の予約もできる】



「借りたい本」を予約
「資料検索」で予約したい本を探し、「資料詳細」を開くと、予約できる本であれば右上に「予約」ボタンが。利用カード番号とパスワードを入力して予約

「今度読みたい本」を登録
利用カード番号とパスワードを入力して登録。確認は「Myページ」で(予約とは違います)

【図3 「新着案内メール」を配信】



「新着案内メール」の申し込み
「資料検索」から「新着案内メール」のページで。メールアドレスの仮登録→本登録→検索条件の設定が必要

10/17-18
土 日

〈御利生祭〉成田弦まつり 参道で魅せる弦の“響演”

毎年成田の秋のイベントとして開催されている「御利生祭 成田弦まつり」。弦楽器の響演を中心に、門前成田寄席(落語)など、さまざまなイベントが催されます。



総勢100人による津軽三味線の大演奏会

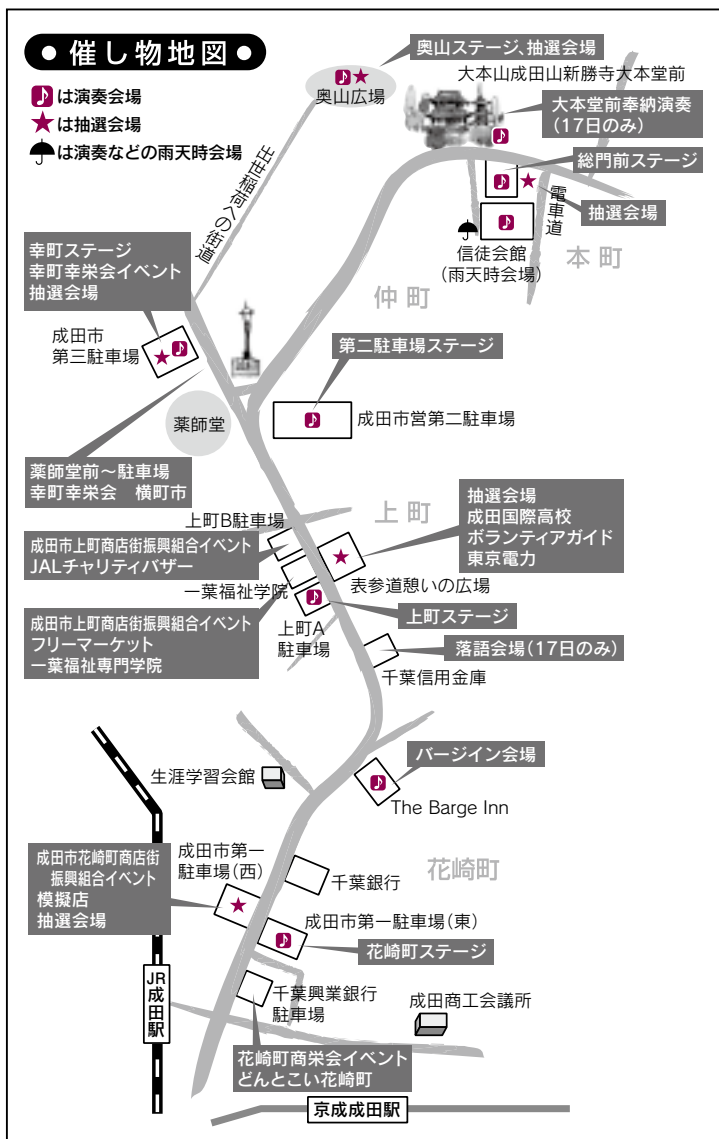

- 日時=10月17日(土)・18日(日) 午前10時30分～午後5時
 会場=表参道(成田山門前～JR成田駅前)、西参道(薬師堂～幸町交差点前)
 主な内容(時間や内容は変更になる場合があります)
 ○成田山奉納津軽三味線大合奏(17日・新勝寺大本堂前)
 ○弦の響演(成田山参道特設ステージ)
 ○門前成田寄席(17日・千葉信用金庫、無料)
 ○抽選会(午前10時～午後5時)
 ○参道各商店会即売会
 ○「踊りつがれた成田のをどり」(17日・総門ステージ、18日・表参道)

交通規制

期間中、会場では交通規制が行われます。車で来場する場合は注意してください。参道沿いの駐車場は、すべてイベント会場となるので使用できません。
 ※くわしくは御利生祭実行委員会(成田商工会議所・☎22-2101)へ。

秋の観光キャンペーン

元気もりもり 秋 千葉の秋

9月1日(火)～11月30日(月)に県内で開催されている「秋の観光キャンペーン～元気もりもり千葉の秋」。県内外の人たちに千葉県の魅力をもっと知ってもらおうと行われている全県キャンペーンです。期間中、市では次の催しを実施します。

○鹿島アントラーズフレンドリータウンデイズ「成田の日」
 (10月4日(日))…観光プロモーション課(☎20-1540)

JR臨時列車を運行

区間と料金=成田～鹿島サッカースタジアム・大人820円、小人410円(片道)

発着駅と時刻

行き…成田13:42→久住13:49→滑河13:57→鹿島サッカースタジアム14:54
 帰り…鹿島サッカースタジアム18:10→滑河19:00→久住19:13→成田19:21

○秋の観光キャンペーンin坂田ケ池

(11月3日(火・祝))…観光プロモーション課

内容=ミニSL、ゲーム、焼きいも無料配布など

○第32回全国町並みゼミ佐原・成田大会

(11月13日(金)～15日(日))…同実行委員会(☎0478-52-1000)

○第10回成田山公園紅葉まつり

(11月14日(土)～29日(日))…成田市観光協会(☎22-2102)

○第29回成田市産業まつり

(11月21日(土)・22日(日))…商工課(☎20-1622)

○ぐるっとゆめ半島号

(11月28日(土))…観光プロモーション課



秋の観光キャンペーンin坂田ケ池にはミニSLが
 ※くわしくは観光プロモーション課(☎20-1540)へ。

秋の“イチオシ”イベント大集合

ミッレミア、花火、弦まつり…

この秋、市内ではさまざまなイベントがめじろ押し。
気になるイベントをチェックして、家族や友だちと出掛けよう。

10/13 火 ラ・フェスタ ミッレミア2009 クラシックカーが成田を駆け抜ける



前大会にはあの白洲次郎氏の愛車・ベントレー3(1924年製)も。ナビゲーターは孫の信哉さん

ミッレミア(イタリア語で1,000マイル・1,600キロメートルという意味)は、イタリアで開催されている伝統あるクラシックカーレース。レースといってもスピードを競うものではなく、公道(1,000マイル)を交通法規を順守しながらポイントを回る、スタンプラリー形式のレースです。アジア最大の国際クラシックカー連盟公認の国際大会で、堺正章さん、近藤真彦さん、東儀秀樹さん、木内みどりさん、ジローラモさんから著名人もエントリーしています。

今年も10月13日(火)に約100台のクラシックカーが成田を走り抜けます。芸術品のようなクラシックカーが次々と現れますので、沿道から熱い声援を送ってください。

市内ルート=伊能十字路 → 日本自動車大学校(PC競技・午前9時30分~10時45分ごろ) → 東関東自動車道大栄インター入口 → 同成田インター出口 → 空港通り(国道295号) → イオンモール成田前(国道408号) → 幸町(土屋中央通り) → 薬師堂 → 成田山新勝寺総門前(スタンプポイント・午前10時5分~11時20分ごろ) → 新参道 → 国道51号 → 寺台インター → 空港通り → 東関東自動車道成田インター

※くわしくは観光プロモーション課(☎20-1540)へ。

10/17 土 NARITA花火大会 in 印旛沼4th 夜空を彩る7,000発

約7,000発の花火が秋の夜空を鮮やかに染め上げます。今年は市制55周年を記念して「尺玉55連発」を打ち上げます。北印旛沼湖畔に咲く大輪の花火を堪能してください。



幻想的なひとときを

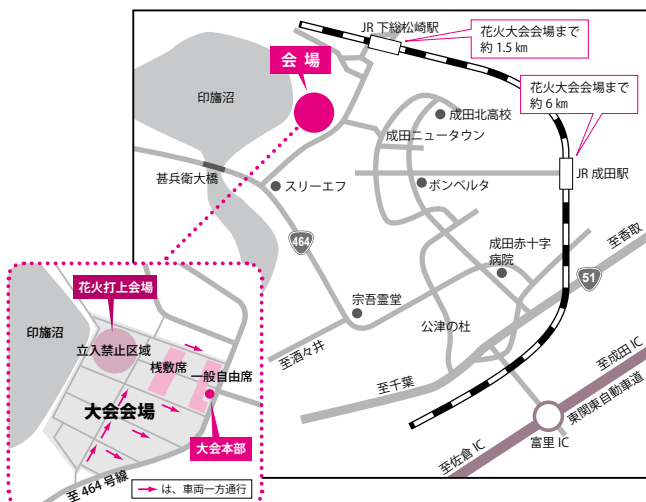

日時=10月17日(土) 午後7時から(小雨決行。雨天の場合は18日(日)に順延。中止の場合は実行委員会ホームページでお知らせします)

会場=北印旛沼湖畔(八代地先)

アクセス=JR下総松崎駅から徒歩25分(会場周辺には駐車場がありませんので、公共交通機関などを利用してください)

※くわしくは実行委員会・泉水さん(☎080-3383-6240)または同ホームページ(<http://narita-city.ptu.jp>)へ。

高齢者は自己負担1,000円で



10月1日(木)から12月31日(木)までの期間、高齢者がインフルエンザの予防接種を受けるための自己負担が1,000円になります。体調を崩しやすくなるこの季節、かかる前に予防接種を受けて免疫をつけておきましょう。

インフルエンザは例年、1月から2月にかけて流行することが多い感染症です。抵抗力が低い高齢者が感染すると重症化する危険性が高いため、市では予防接種を受けて免疫を獲得しておくことをお勧めしています。

10月から12月までは高齢者がインフルエンザの予防接種を自己負担1,000円で受けられますので、ぜひ受けてください。免疫を得るためには、接種してから約1カ月の期間が必要となりますので、希望する人は早めに接

種を受けましょう。

期間 10月1日(木)～12月31日(木)
対象 成田市に住民記録があり、次のいずれかに該当する人

○接種日当日65歳以上の人
○接種日当日に60歳以上65歳未満

で、心臓・腎臓・呼吸器の機能に障がいがあり、身の生活を極度に制限される人、ヒト免疫不全ウイルスにより免疫の機能に障がいがあり日常生活がほとんど不可能な人

自己負担 1,000円

市内の接種可能な医療機関 下表の通り(市外の医療機関での接種を希望する場合は健康増進課へ問い合わせてください)

※平成21年度成田市成人検診等受診券を持っている人は持参してください。くわしくは健康増進課(☎27-1111)へ。

インフルエンザQ&A

Q.インフルエンザの予防法は?

- A.主な予防法は以下の通りです。
- 流行前に予防接種をする
 - 手洗い・うがいをしっかりとする
 - のどの粘膜の保護のため、乾燥しやすい室内では加湿器などを使って十分な湿度(50～60%)の保持をする
 - 日ごろから十分な休養と栄養を摂取する
 - 流行時は人ごみへの外出を控える
 - 外出時はマスクを着用するなど



Q.新型インフルエンザにも効果があるの?

- A.季節性インフルエンザの予防接種ですので、新型インフルエンザへの予防的な効果はあまり期待できません。また、現時点では新型インフルエンザの予防接種は受けることはできません。
※新型インフルエンザの予防接種の助成はありません。

Q.かかったらどうすれば…

- A.早めに医療機関で受診して治療を受けましょう。安静にして、睡眠・水分を十分に取らしましょう。

高齢者インフルエンザ予防接種実施医療機関(市内)

※下記以外の医療機関で接種を希望する人は、健康増進課へ問い合わせてください。

医療機関名	電話番号	医療機関名	電話番号
長谷川医院(東町)	22-0070	木下医院(公津の杜)	27-7222
石原医院(東町)	22-0550	伊藤医院(三里塚)	35-0101
藤倉クリニック(幸町)	22-1158	麻野クリニック(三里塚御料)	35-4588
エスポール川辺医院(幸町)	22-0401	鳥居内科医院(吾妻)	27-3456
耳鼻咽喉科橋医院(上町)	22-0074	黒田内科診療所(加良部)	26-3251
渡辺医院(花崎町)	22-0257	つかだファミリークリニック(加良部)	26-4750
京増内科クリニック(花崎町)	22-1717	成田整形外科(橋賀台)	27-9331
大田クリニック(ウイング土屋)	23-2100	真鍋医院(橋賀台)	27-3535
ひらの内科(ウイング土屋)	23-8070	瓜生小児科(橋賀台)	26-2333
小倉医院(寺台)	22-0228	国保医院(玉造)	26-3613
菅谷クリニック(囀護台)	24-4774	小田内科(玉造)	28-2256
美郷台木内クリニック(美郷台)	23-5551	片岡内科循環器科医院(玉造)	28-3027
美郷台整形外科(美郷台)	23-6767	中島医院(中台)	27-3454
佐久間皮ふ科はなのき台分院(台方)	28-5008	根本内科外科医院(猿山)	96-2829
むらまつクリニック(飯田町)	20-5551	矢野医院(猿山)	96-0071
石川医院(並木町)	20-1700	岡崎医院(吉岡)	73-5225
吉原医院(宗吾)	26-2477	国保大栄診療所(吉岡)	73-2333
川島整形外科(公津の杜)	28-1211	なのはなクリニック(吉岡)	49-0533
さとみ皮膚科クリニック(公津の杜)	28-3031	成田病院(押畑)	22-1500
いしがみ医院(公津の杜)	26-2888	聖マリア記念病院(取香)	32-0711
桜田内科(公津の杜)	37-4757	大栄病院(桜田)	73-2311
わたなべクリニック(公津の杜)	36-7878	☆成田赤十字病院(飯田町)	22-2311

☆成田赤十字病院は入院中・通院中の人に限りです。

市民文化祭2009・体育大会の部

スポーツで交流を深めよう

9月27日から市内各所で開催されている「成田市民文化祭2009」。10月18日からは「体育大会の部」が始まります。日ごろの練習の成果を発揮し、スポーツを通じた交流を深めてみませんか。

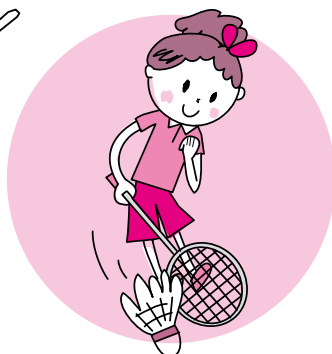
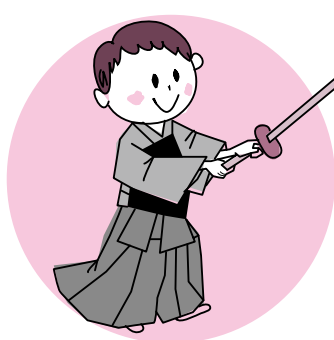

体育大会の部

種目	日時	会場	対象	参加費	競技種目・方法	申込締切日
バドミントン	10月18日(日)	フィットネスハウス・アリーナ (中台体育館)	高校生以上の男女	1チーム2,000円	ラリーポイント ミックスダブルス1部・2部	10月9日(金)
卓球	10月25日(日) 午前9時開会式		小中学生男女	1チーム1,500円 個人 300円	小学生男女(個人戦) 中学生男女(個人戦・団体戦)	10月7日(水)
			一般男女 家庭婦人(30歳以上)	1チーム3,000円 個人 600円	一般男女(個人戦・団体戦) 家庭婦人(個人戦)	
剣道	11月3日(火・祝) 午前9時開会式		小中学生男女	1チーム 男 1,500円 女 900円 個人 300円	団体戦・個人戦	10月23日(金)
弓道	11月3日(火・祝) 午前9時30分開会式		高校生無料 一般1,000円	近的(12射)	当日会場で	
ソフトテニス	11月3日(火・祝) 午前8時30分開会式	サウンドハウス・スポーツセンター・テニスコート (中台テニスコート)	市内在住・在勤の人、市内の高校生	高校生 500円 一般1,500円	個人戦 一般の部(男女) 成年男子(40歳以上)の部 シニア男子(55歳以上)の部	10月16日(金)
テニス	11月8日(日)・15日(日)		1チーム 高校生2,000円 一般4,000円	ダブルス団体戦トーナメント方式(男子1組・女子1組・混合1組)	10月23日(金)	
ソフトボール	11月8日(日) 午前8時30分集合	北羽鳥 多目的広場	市内在住・在勤の一般男女	1チーム6,000円	男女混成トーナメント方式 (10人制スローピッチ・1チーム女性3人以上を含む)	10月23日(金)
バレーボール	11月15日(日)	フィットネスハウス・アリーナ (中台体育館)	高校生以上の男女	1チーム3,000円	6人制トーナメント方式	10月30日(金)
ボウリング	11月20日(金) 午後7時30分開会式	ボンベルタ スペースレーン	小学生以上の男女 各30人	1人2,000円 (ジュニア1,000円)	個人戦3ゲーム(シニア・ジュニアにハンデあり)	先着男女各30人になり次第締め切り
バスケットボール	12月5日(土)・6日(日) 午前9時開始	フィットネスハウス・アリーナ (中台体育館)	市内在住・在勤の高校生以上のチーム(メンバー登録が必要です)	1チーム5,000円	2009年度ルールによるトーナメント方式(審判講習会と抽選会は11月21日(土)午後2時・同会場、欠席不可)	10月23日(金)。登録用紙で申し込み。申込多数は抽選

※申し込みは市体育協会事務局(生涯スポーツ課・☎20-1584)へ。ただし、次の種目は各競技団体事務局へ問い合わせてください。バドミントン=市バドミントン協会(Eメール:nrt-badkyo@cpost.plala.or.jp)、テニス=公津の杜テニススクール(☎28-4062)、ソフトボール=坪田さん(☎26-0889)、卓球=野平さん(☎37-1000)・関山さん(☎26-8968)、バスケットボール=市バスケットボール協会(URL <http://basketnrt.web.fc2.com>)

クラブ訪問

101

稽古は楽しく、厳しく



石田晃太郎さん(6年生)

さらに上達できるよう、技術を磨きたいです

緒に立派な剣士を目指しませんか。

玉造剣友会



ぼくたち玉造剣友会(剣道)は、毎週土・日曜日に玉造小学校の体育館で活動しています。小学4年生から大人まで一緒に稽古しているというのが玉造剣友会の特徴で、上級者は相手を思いやる気持ちを、初級者は強い相手に挑戦する気持ちを養うことができます。

稽古は、足さばき・素振り・試合形式など基本動作の練習が中心です。先生方は「試合に勝つ剣道をするのではなく、基本を確実に身に付けることが大切」と

おっしゃいます。稽古の終わりに、先生方とその日のよかった点と悪かった点をご指導いただきませす。一人一人が細かく説明してもらえるので、技を出すときのコツなどが分かって、さらにうまくなるうという向上心もわいてきます。教わったことを忘れずに稽古を積み重ねていけば、確実に力が付いてくるのが実感できます。

昨年度の市民文化祭体育大会では、小学生団体3位・小学生低学年個人優勝・中学生男子個人2位と、結果を残すことができました。今年もこの大会に向けて稽古を積んでいます。小学生の会員が少なくなり、団体戦への出場が難しくなってきました。剣道は技術だけでなく、礼儀やくじけない心などが身に付き、精神面でも強くなれます。皆さんもぼくたちと一



全員で掛け声を合わせての素振り



基本を身に付けるための打ち込み

なかま
と一緒

98

草花で結ばれる友の輪

オキザリスの会

わたしたちは、加良部公民館で毎月第2金曜日に活動しているサークル「オキザリスの会」です。

結成当初は、ガーデニングサークルとしてスタート。現在はそれぞれが自宅でガーデニングを楽しみながら、サークル活動としては、藍染めや家庭菜園で栽培した草花の苗木交換、草花の鑑賞ツアーなどを中心に行っています。草花好きという共通点のある10人なので、一つの活動に絞らず、草花関連のさまざまな活動を自由に行っています。

今回は藍染めに挑戦。春先の種まきから自分たちで手塩にかけて栽培した藍を使って、ハンカチやスカーフを作りました。藍染めの魅力は、何といっても完成するまで色合いが予想できないこと。葉の量や染め時間によって、濃く深みのある色から薄く鮮やかな色ま



今朝とりたての藍で



時間をかけて丁寧に染め上げていく



そろいの藍染めスカーフをまとめて

で、さまざまな出来栄えに仕上がるんですよ。写真(右)でも、今日染め上がったばかりのスカーフで、おしゃれに決めています。草花鑑賞ツアーで、皆でおそろいのスカーフを出掛けたいと思いいい出です。

共通の趣味に親しむ仲間と過ごす、楽しいひととき。これが日々の生活に安らぎと潤いを与えてくれるように思います。オキザリスの会は、新しい仲間も募集しています。ガーデニングや草花に興味がある人、おそろいの藍染めスカーフで草花鑑賞に出掛けませんか。

スクスクのびのび

360

中村 咲菜ちゃん(4歳)土屋

大好きなアンパンマンに会いに来たよ。すごく楽しくて幸せ



大須賀 琉南ちゃん(5歳)加良部

ぬいぐるみが大好きです。子鹿とハイ、チーズ♥



宮本 真悠くん(4歳)加良部

ウルトラマン大好き。戦いごっこ大好き。戦隊物が大好き!



森田 宥成くん(4歳)江弁須

戦隊物とウルトラマンが大好き!!

心癒やす澄んだ音色

第1回なりた鈴虫祭



大事に育ててね



リンリンと鳴くスズムシたち

スズムシの飼育を通じ、その独特の「音色」を楽しんでもらおうと8月22日、「なりた鈴虫祭」が浅間公園（美郷台）で開催され、スズムシの無料配布が行われました。主催した「なりたすず虫愛好会」のスタッフからスズムシの入った虫かごを受け取った子どもたちは、興味津々といった様子で観察。辺りが暗くなるとともに小さな羽根が奏でる涼しい音色に、耳を澄ましていました。

おもちゃ病院ボランティア養成講座

開院に向けてのノウハウを

「成田にもおもちゃ病院をつくろう」と、社会福祉協議会による「おもちゃ病院ボランティア養成講座」が9月1日・4日、保健福祉館で開催されました。おもちゃ病院とは、壊れたおもちゃを無料で直すボランティア団体で、その数は全国に1,000以上あります。参加者は、成田で開院予定のおもちゃ病院での活動を希望する30人。おもちゃの部品や配線の交換などの修理方法のほか、おもちゃ病院の開院のノウハウを熱心に学んでいました。



ドクター目指して修行中

中台小にフクロウ

学問の神に児童たちは…



大きなあくびがカワイイ

中台小学校にフクロウが飛来—写真は9月1日に撮影したもので、この珍客、近所の人の話によると8月下旬からいたとのこと。夜行性にもかかわらず、昼間から辺りをキョロキョロ。その愛くるしい姿に児童たちも釘付けです。それでもやはりワシやタカと同じ猛禽類、獲物に向かって音も立てずに羽ばたく姿には驚かされました。「まさかフクロウが学校に来ているなんて…」と

小長井博子校長先生も興奮気味。2学期初日の“学問の神”の訪問に学校中が笑顔に包まれました。



合図で、獲物目掛けて飛び立った…ように見えませんか

市統計グラフコンクール

市長賞に市原大雅さん

「市統計グラフコンクール」に市内小中高生から62点の作品が寄せられ、特別賞4点・金賞26点が選ばれました。応募作品は県統計グラフコンクールに出品されます。



市長賞に輝いた市原さん

特別賞受賞者

市長賞	市原 大雅さん(中台小2年)
議長賞	高橋 美凧さん(加良部小3年)
教育長賞	山口 菜摘さん(成田小5年)
統計研究会長賞	鈴木 万莉菜さん(成田中1年)

成田西陵高校環境建設科

測量競技の部で全国へ



左から須藤佑太さん(2年)、橋本修平さん(2年)、高岡亮さん(2年)、飯塚大樹さん(2年)

「学校農業クラブ県大会」が7月28日、安房拓心高校を会場に行われ、測量競技の部に出場した成田西陵高校環境建設科が1位を獲得しました。この競技は4人1チームで六角形の区画の面積をアリダード・巻き尺・ポールを使って、制限時間内にいかに早く、正確に測量できるかを競うものです。出場したメンバーは「先生方の指導を忠実に守り、練習の成果が表現できたことと、チームワークがよかったことが結果につながりました」と話していました。チームは10月6日・7日に行われる日本学校農業クラブ全国大会に千葉県代表として出場し、上位入賞を目指します。

ヤングスペースなりた・チャレンジギター

弦の和音に歌声を乗せて

ギターに親しみ、演奏しながら歌うことの楽しさを子どもたちに体感してもらおうと8月中の土曜日、国際文化会館で「ヤングスペースなりた・チャレンジギター」が行われました。初回は弦の弾き方もごちなかった子どもたちも、最終日には基本的なコードをおおむねマスター。ギターの演奏に合わせて、課題曲である「翼をください」を元気に歌っていました。



最終日、皆の前で練習の成果を披露

住宅手当緊急特別措置

就労活動を応援

- 職とともに住宅も失った失業者へ最大6カ月間、住宅手当を支給し就労活動を支援します。対象は
- ①⑦すべてに該当する人です。
 - ②2年以内に離職した人
 - ③離職前に、自らの労働により賃金を得て世帯の主生計を維持していた人
 - ④就労能力・常用就職意欲があり、ハローワークへの求職申し込みをする人

- ④住宅を喪失している、または喪失する恐れのある人
- ⑤原則として収入のない人
- ⑥生計をひとする同居の親族の預貯金の合計が一定額以下の人
- ⑦国・地方自治体の雇用施策による貸し付けや給付を受けていない人

支給額 生活保護の額に基づき、上限を単身世帯37,200円、複數世帯48,400円。賃貸住宅の賃料月額を貸主に支給

※くわしくは社会福祉課(☎20-1536)またはハローワーク成田(☎27-8609)へ。

駅前放置自転車

10月1日から
クリーンキャンペーン

10月1日(木)～11月30日(月)に「駅前放置自転車クリーンキャンペーン」が実施されます。期間中は広報活動や街頭啓発活動、放置自転車の撤去活動などが行われます。駅周辺では、歩道や車道に無秩序に放置された自転車やバイクが歩道の幅を狭めたり、点字ブロックを隠したりして、歩行者に大変迷惑を掛けています。特に、障がい者や高齢者の通行には大きな支障を及ぼしています。また、災害時には、緊急活動や避難の妨げにもなります。

無料木造住宅耐震相談会

日々の安心のために

日時 ①10月30日(金)②11月22日(日)
③12月25日(金) 午前9時～正午
午後1時～4時

会場 ①③市役所5階503会議室
②市役所2階202会議室

内容 建築物の耐震性や耐震診断・耐震改修の工法などの相談(相談時間は1時間程度)

対象 一戸建て住宅または併用住宅(居住部分が総床面積の2分の1以上のもの)、木造在来構

※くわしくは交通防犯課(☎20-1527)へ。

申請期限が迫っています!!
定額給付金と
子育て応援特別手当(平成20年度版)



手続きはお早めに

定額給付金と子育て応援特別手当(平成20年度版)の申請期限は10月27日(火)(当日消印有効)です。期限までに申請がなかった場合は辞退とみなされ、定額給付金・子育て応援特別手当を受け取ることができなくなりますので、申請をしていない人は、早めに手続きをしてください。

申請手続きは、郵送のほか市役所1階会計室前と各支所の窓口でも受け付けています(市役所1階会計室前の窓口は第2・4日曜日の開庁日も受け付けています)。

「振り込め詐欺」にはご注意ください

市から電話で問い合わせをしたり、ATMの操作や受け取りのための手数料を求めたりすることはありません。

※くわしくは成田市定額給付金等問い合わせ窓口(☎73-6510)へ。

10月の水道水の排水作業

市水道部では水質維持のため、次の通り水道水の排水作業を行います。予定地区では、一時的に減水・濁りなどが発生することもありますので、ご了承ください。受水槽を使用している場合は、万が一に備え適切な措置をお願いします。

作業日	予定地区	予定時間
10月5日(月)	並木町(成瀬台・野沢台)地区	午後11時～
10月6日(火)	並木町(ウルシ台)地区	翌午前5時

※くわしくは市水道部工務課(☎22-0269)へ。

法で2階建て以下のものを市内に所有し、自ら居住している人
定員 1回8人(先着順)
持ち物 図面や簡単な間取り図
申込方法 開催日の7日前(土・日曜日、祝日の場合はその前日)までに建築住宅課へ
※くわしくは同課(☎20-1564)へ。

市長日誌

【9月1日～15日】

2日	定例記者会見
4日	9月定例市議会開会
5日	市内中学校体育祭 宗吾区祭礼 私立幼稚園協会主催親子ふれあいコンサート 近隣スポーツ少年団ミニバスケットボール交流大会
6日	市内中学校体育祭 御待夜祭
8日	市議会一般質問(～10日)
11日	市議会新清掃工場整備特別委員会
12日	市内中学校体育祭 市内小学校運動会 防災フェアなりた&救急キャンペーン2009
14日	市議会新駅・基幹交通網整備促進特別委員会 市議会建設水道常任委員会
15日	市議会空港対策特別委員会 市議会教育民生常任委員会



宗吾区祭礼であいさつ

完了検査を受けていますか

違反建築防止週間

10月11日(日)～17日(土)は違反建築防止週間です。安心して暮らすためには、建築物が安全であることがとても大切です。

建築基準法は、生命、健康、財産を守るため、地震や火災などに対する安全性の基準、環境衛生に関する基準、良好な市街地環境を確保するための基準を定めています。この基準は、建築物を建てる場合には必ず守らなければなりません。

工事中の建築物は工事が完了したら必ず完了検査を受けましょう。今ある建築物も建築基準法に適合しているかどうか建築士と相談するなどして、点検に心掛けましょう。

期間中には一斉公開建築パトロールが実施されます。
※くわしくは建築住宅課(☎20-1564)へ。

農薬飛散被害防止

住宅地付近では注意して

住宅地に近接した家庭菜園・市民農園を含む農地や垣根などの管理には、農薬の飛散による住民への健康被害を生じないように、できるだけ農薬を使用しない管理に心掛けましょう。

散布せざるを得ない場合は、飛散防止に努めるなど十分な配慮をしましょう。
○使用回数と量を減らす
・病害虫などの早期発見に努める
・毎年同じ時期に散布しているからといった定期的散布はやめ

・栽培前に病害虫に強い作物や樹木、品種について検討する
・連作を避け、適切な土作りや施肥をする
・農薬以外の物理的防除を優先させる

○飛散しない農薬を選ぶ
○飛散防止に配慮する
・散布は風が無風か弱いときなど、天候や時間帯に行う。近くに学校・通学路がある場合は子どもに影響の出ないように注意する
○ラベルに記載された内容に従って使用する
・農薬取締法に基づいて登録された対象の植物に適用のある農薬を、ラベルに記載された使用方法と使用上の注意事項を守る

○事前に十分な周知を行う
・散布する場合は、事前に周辺住民への連絡や看板による告知など十分周知する。近隣に学校・

通学路がある場合は、学校や保護者にも連絡する
○散布区域に人が入らないよう対策を講じる

○使用履歴を記録し、保管する
○むやみな現地混用は行わない
・情報がない組み合わせでの現地混用や、特に有機リン系同士の混用はしない

※農薬と健康についてくわしくは農政課(☎20-1541)または健康増進課(☎27-1111)へ。

不法投棄防止

土地の適正な管理を

道路や個人の土地への家電製品や家庭ごみ、建築廃材などの不法投棄が後を絶ちません。市では、不法投棄監視員や職員によるパトロール、不法投棄の多い場所への監視カメラの設置や警備会社による夜間パトロールを行うなど、不法投棄防止に努めています。

不法投棄を防止するには、地域での不審者、不審車両などの監視や、土地所有者の適正な管理も大切です。不法投棄を発見したら環境対策課へ連絡してください。

※くわしくは同課(☎20-1532)へ。

限りある資源を有効に

10月は3R推進月間

3Rとは、資源の無駄遣いをなくし、ごみを減らす「リデュース」、使えるものを再使用する「リユース」、資源を再生利用する「リサイクル」のことで、限りある資源をできるだけ有効に使い、環境と経済を両立する「循環型社会」のキーワードです。「買い物袋を持って行く」「過剰包装を避ける」「分別回収に協力する」など、環境にやさしい生活を心掛けましょう。

携帯電話・PHS端末リサイクル
携帯電話やPHS端末には、金銀などの稀少金属が含まれていて、貴重な資源として再利用することができます。不要となった携帯電話、PHSの本体、充電器、電池は、携帯電話、PHS会社の直営店でメーカーを問わず無料で回収し、リサイクルしています。このマークのある店舗が目印です。



※くわしくはグリーン推進課(☎20-1530)へ。

共同墓地

整備工事に補助金が

市では、既存の共同墓地の整備工事に要する費用に対して補助金を交付しています。

交付を受けるときは着工前に相談してください。

対象墓地 区・自治会・管理組合 または5世帯以上で管理する墓地

対象工事 墓地内通路、排水設備、塀、擁壁など(20万円未満の工事は対象になりません)

補助額 150万円を限度に工事費の半額(騒音地域は、補助金の限度額が異なります)

※くわしくは環境衛生課(☎20-1531)へ。

秋季行政相談強調週間

気軽に 要望や意見を

10月19日(月)～25日(日)は、「秋季行政相談強調週間」です。

国から委嘱を受けた行政相談委員が国の行政機関などの仕事について、皆さんからの要望や意見を聴き、解決の促進を図ります。

もめごと・なやみごと・苦情相談

日時 10月19日(月) 午前10時～午後3時

会場 市役所2階201会議室

費用 無料

千葉行政評価事務所行政相談課でも、行政相談苦情110番(☎043-244-1100)や

平日午前8時30分～午後5時)やFAX(043-246-9829)、ホームページ(<http://www.soumugojp/kanku/kanto/chiba.htm>)により行政相談を受け付けています。

人権擁護委員による相談も行っていますので、気軽に相談してください。

※くわしくは市民協働課市民相談室(☎20-1507)へ。

無料公証相談

公正証書の作成などで 困りの人へ

10月1日(木)～7日(水)は「公証週間」です。これに合わせ法務省と日本公証人連合会では、公証人による相談会を行います。

日時 10月6日(火) 午前9時30分～正午

会場 市役所2階201会議室

内容 公正証書(遺言・契約書・定款など)の作成に関すること

※くわしくは法務局佐倉支局(☎043-484-1222)へ。

10月1日は「浄化槽の日」

日ごろの点検・清掃を大切に

浄化槽の維持管理を適切に行わないと、悪臭などで周囲に迷惑を掛けるばかりでなく、川や沼の水質悪化を招く原因にもなります。浄化槽の機能を最大限に発揮させるためにも、日ごろの維持管理が大切です。

合併処理浄化槽を使用している人は、次のことを定期的に行うことが法令で義務付けられています。

保守点検：装置の調整や消毒剤の補充など、浄化槽を正常に機能させるための、専門業者による年3回以上の点検

清掃：浄化槽の中のごみや汚泥を取り除くための、市の浄化槽清掃許可業者による年1回以上の清掃

法定検査：浄化槽が正常に機能しているかを確認するための、県浄化槽センターによる年1回の検査

維持管理費補助金

合併処理浄化槽の維持管理(保守点検・清掃)に年間要した費用の2分の1相当額(下表①)を助成しています。

補助金を受ける人は、申請書に①保守点検と清掃の契約書の写し ②保守点検と清掃の領収書の写し ③法定検査を受けたことを証明する書類の写しを添えて、環境衛生課(市役所2階)、下総・大栄支所農産土木課に提出してください。

設置費補助金 設置費用の一部を補助しています(下表②)。単独処理浄化槽から合併処理浄化槽へ転換するとき

は18万円を上乗せする転換補助金(新築・建て替えは除く)を、くみ取り便所から合併処理浄化槽へ転換するときは10万円を上乗せする

転換補助金(新築・建て替えは除く)を交付しています。印旛沼流域に限り、窒素またはリンを除去する高度処理型合併処理浄化槽の

設置費用の一部を補助しています。※騒音地域は、特例により補助金の限度額が異なります。くわしくは環境衛生課(☎20-1531)へ。

1) 下総支所農産土木課(☎961-1112)、大栄支所農産土木課(☎73-8063)へ。

木課(☎73-8063)へ。

合併処理浄化槽の補助金

①維持管理費補助金		②設置費補助金				
人槽区分	限度額	人槽区分	通常型合併処理浄化槽		高度処理型浄化槽 (窒素除去型)	高度処理型浄化槽 (窒素・リン除去型)
			新築・増築	転換		
5人槽	18,000円	5人槽	220,000円	332,000円	444,000円	528,000円
6人槽	21,000円	6～7人槽	276,000円	414,000円	486,000円	693,000円
7人槽	24,000円	8～10人槽	364,000円	548,000円	576,000円	963,000円
8人槽	27,000円	11～20人槽	626,000円	939,000円	1,092,000円	—
10人槽	33,000円	21～30人槽	980,000円	1,472,000円	1,860,000円	—
11～50人槽	33,000円	31～50人槽	1,358,000円	2,037,000円	2,496,000円	—

困りごと・悩みごと相談室

一人で悩んでいないで相談してみませんか？

毎日の生活の中で、疑問に思っていること、誰かに相談したいと思っていることはありませんか。市などでは、そんなあなたの要望に応え、各種相談を行います。相談は無料で秘密は厳守されます。この機会に日ごろ感じている疑問や悩みを解消してみてはいかがでしょうか。



10月の相談日 ※12:00~13:00は相談できません。

相談名	期日	時間	場所	問い合わせ先
市民生活相談(離婚・相続・相続関係・金銭貸借・売買など)	月・金曜日	9:00~16:00	市役所2階市民相談室	市民協働課市民相談室 ☎20-1507 ※裁判所で係争中の事件は除きます。法律相談11月分の予約は10月28日(水)午前8時30分から受け付けます。
法律相談(予約制・市内在住の人)	水曜日	13:00~16:00	〃	
もめごと・なやみごと・苦情相談(人権・行政相談)	19日(月)	10:00~15:00	市役所2階201会議室	
外国人相談(英語・中国語・スペイン語・ポルトガル語)	9日(金)・23日(金)	13:00~16:00	〃	
税務相談	20日(火)	10:00~15:00	市役所2階市民相談室	
不動産相談	20日(火)	10:00~12:00	市役所2階201会議室	
市民よろず相談	24日(土)	13:00~16:00	保健福祉館	県行政書士会印旛支部 作田義美さん ☎23-3286
税務支援センター(予約制)	14日(水)・28日(水)	10:00~15:00	県税理士会成田支部(飯田町157-4)	県税理士会成田支部 ☎28-0931
司法書士法律相談	21日(水)	18:00~20:00	保健福祉館	県司法書士会佐倉支部 石井滋さん ☎20-1810
木造住宅耐震相談(予約制)	30日(金)	9:00~16:00	市役所5階503会議室	建築住宅課 ☎20-1564
女性就業(内職)相談(来所前に要電話)	水・金曜日	10:00~16:00	市役所2階女性就業相談室	商工課 ☎22-1111 内線2729
商工業者法律相談(予約制)	7日(水)	10:00~12:00	商工会館2階相談室	商工会議所 ☎22-2101
消費生活相談	月~金曜日	9:30~16:30	消費生活センター(市役所2階)	消費生活センター ☎23-1161
年金相談	水曜日	10:00~15:00	市役所1階相談室	保険年金課 ☎20-1547
女性のための相談(予約制)	8日(木)・22日(木)	10:00~16:00	市役所2階相談室	企画政策課 ☎20-1500
交通事故相談	6日(火)	10:00~15:00	市役所1階相談室	交通防犯課 ☎20-1527
障がい者相談	水曜、第4日曜日、祝日を除く毎日	9:00~19:00	保健福祉館	障がい者相談センター ☎27-1106
障がい者就労相談	月~金曜日	9:00~17:00	保健福祉館	成田障害者就業・生活支援センター 就職するなら明明塾 ☎29-1003
心配ごと相談	木曜日	10:00~15:00	保健福祉館	社会福祉協議会 ☎27-7755
	9日(金)	10:00~15:00	下総地域福祉センター	
	16日(金)	10:00~15:00	保健福祉館大栄分館	
酒害相談	1日(木)	9:00~12:00	保健福祉館	〃
家庭児童相談	月~金曜日	9:00~16:00	市役所2階家庭児童相談室	子育て支援課 ☎20-1538
就学相談(予約制)	月~金曜日	9:00~17:15	教育センター	教育センター ☎20-2922
教育相談(予約制)	火曜日	9:00~16:00	〃	〃
教育相談(不登校相談も)	月~金曜日	9:00~17:00	ふれあいるーむ21	教育相談室 ☎22-5100

消費生活 相談

Q&A

出会い系サイトの のサクラメール

Q 「誰かに悩みを聞いてもらえたら」と、軽い気持ちで携帯電話の出会い系サイトに登録しました。サイト上でメールのやり取りするにはポイントが必要です。登録時に無料ポイントをもらいましたが、数人とやり取りするうちになくなり、サイト業者からは「続けて利用するにはポイントの購入が必要」と言われました。ちょうどそのころ、知人から「サクラ」の存在を聞き、心配になりました。自分のメール相手もサクラなのではないでしょうか。

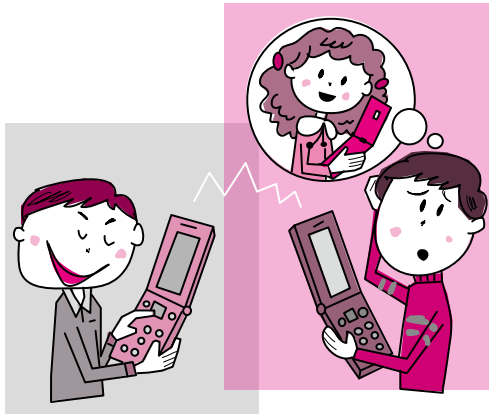

A 「サクラ」とは、売り手の仲間なのに客になりすましてほかの客の購買心をそそる人のことをいいます。メールの相手が、ポイントを買わせるためにわざとやり取りを引き伸ばすサクラではないかということを事前に確かめることは、大変難しいでしょう。少しでも不安がある場合は、契約しないことです。

よくあるトラブル例

- メール相手と会う約束をした後、会う場所や時間が次々と変更されて、ポイント購入代がかさんだ
 - 「悩みを聞いてくれれば必ずお礼をするので、それまでの間はポイント代を立て替えて欲しい」と言われてメールのやり取りをしたが、立て替え金を返してもらえずお礼も受け取れない
 - 芸能人のマネージャー、探偵、占い師、女優などと名乗る人から次々メールが来て、やり取りをしているうちに、ポイントの購入費がかさんだ
 - インターネット上で「悪質業者にだまされた人のお金を取り戻します」との広告を出した業者に依頼したら、何もしてもらえず費用だけが掛かった
- このようなトラブル例では、「だまされて支払ったものなので、代金を返してほしい」と主張しても、返金は簡単ではありません。もしトラブルに巻き込まれてしまったら、できるだけ早く消費生活センターに相談しましょう。

※くわしくは消費生活センター(☎23-1161)へ。

なりた エコ ニュース

家の周りの掃除で きれいな川・沼を取り戻そう

一見、あまり関係がありそうもない、「家の周りや道路の掃除」と「川や沼の水の汚れ」。実は大きな関係があるといわれています。

成田市は、利根川、根木名川、大須賀川など11の一級河川や、県立印旛手賀自然公園に指定されている印旛沼などの豊かな水環境に恵まれています。しかし、今日の川や沼の水は、産業の発展、生活習慣の変化などによって、汚れが深刻化。わたしたちが住む家や駐車場、道路や側溝などに積もったいろいろな物質を含む粉塵などが雨に洗われて川や沼に入り込むという状況が、この汚れの原因の一つに挙げられています。

かつては自主的、日常的に行っていた家の周りの掃き掃除などは、市街地をきれいにし、川や沼の汚れを取り除くことに大きな効果を発揮します。

川や沼の浄化のために—あなたも、家の周りや道路などの掃き掃除を始めてみませんか。



※くわしくは環境計画課(☎20-1533)へ。

国保 年金



国民健康保険

医療費通知を送付します

市では、10月末に国民健康保険に加入している世帯主あてに医療費通知を送付する予定です。国民健康保険で受診した総医療費と保険者である市が負担した額についてお知らせします。

通知を希望しない人は、10月16日(金)までに保険年金課へ連絡してください。通知拒否の意思表示がない場合は、同意が得られたものとして送付します。すでに希望しないとの連絡をしていてその後変更のない人は、連絡の必要はありません。

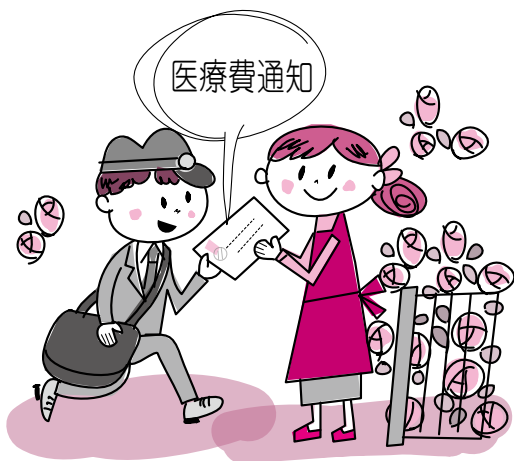

長寿医療制度に移行した月の負担を軽減

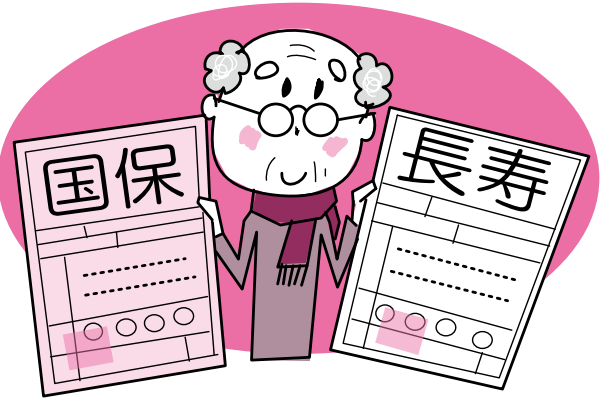

75歳になって長寿医療(後期高齢者医療)制度に移行した人は、その誕生月に「誕生日前の医療保険」と「誕生日以後の長寿医療制度」の2つの制度に加入することになりますので、それぞれの制度で一定額を超えて医療費を支払った場合に、ほかの月に比べて世帯としての負担が増加することがありました。しかし平成21年1月以降は、誕生月のそれぞれの制度における自己負担額の限度額を半分にする措置が講じられ、負担が増加することはなくなりました。

そこで、平成20年4月～12月に75歳になった人(月の初日に75歳に到達した人を除く)についても、「高額療養費特別支給金」を支給し、同様に負担を軽減することとなりました。

支給対象となる国民健康保険の加入者であった人には、11月ごろに申請方法などについてお知らせします。国保以外の医療保険に加入していた人は、それぞれ加入していた健康保険組合などに問い合わせてください。

医療と介護の両方を必要とする世帯へ

高額医療・高額介護合算療養費制度は、医療と介護の両方のサービスを利用している世帯の負担を軽減する制度です。毎年8月～7月の12カ月(平成20年4月～平成21年7月については16カ月)間の医療保険と介護保険の自己負担額を合計し、合算額が基準額を超えた場合にその超えた金額を各々の保険から支給します。

合算対象となるのは、7月31日時点で国民健康保険、長寿医療制度、社会保険など、同じ医療保険に加入している家族

です。同一世帯でも、異なる医療保険に加入している場合は合算できません。

支給対象となる国民健康保険加入者には市から、長寿医療制度加入者には県後期高齢者医療広域連合から、それぞれ12月ごろお知らせする予定です。ただし、平成20年4月から平成21年7月末までに市外へ転出した人やほかの医療保険へ移った人などには、お知らせできない場合があります。具体的な手続きなどについては、今後「広報なりた」などでお知らせします。

加入している医療保険によって申請先が異なりますので、国保・長寿医療制度以外の医療保険に加入している人は、加入している健康保険組合などに問い合わせてください。

※くわしくは保険年金課(☎20-1526)へ。

移動図書館巡回日程

利用日時	駐車場所
2日(金)	14:10~14:30 長沼共同利用施設
16日(金)	14:50~15:10 長田共同利用施設
30日(金)	15:25~15:45 赤荻保育園
	16:00~16:30 土屋公園
9日(金)	14:00~14:20 さぎ山第一街区公園(宗吾台)
23日(金)	14:40~15:00 並木町公民館
	15:10~15:30 大久保台地区集会所
	15:40~16:10 公津の杜公園

※雨天などの場合は中止することがあります。くわしくは市立図書館(☎27-4646)へ。

今月の図書館休館日=5日(月)、13日(月)、19日(月)、26日(月)、30日(金)(館内整理日)

12日(月・祝)は本館のみ開館します(午前9時30分~午後5時)。本館は火~金曜日は午後7時(2階は5時15分)まで、土・日曜日は午後5時まで開館しています。

映画会

視聴覚サービスセンター・☎27-2533

◇10月4日(日)=[ドリームガールズ]

2006年・アメリカ・吹替

◇10月11日(日)=[ブタがいた教室]

2008年・日本

◇10月17日(土)=[禪]

2008年・日本

◇10月18日(日)=[築地魚河岸三代目]

2008年・日本

◇10月25日(日)=[カサブランカ]

1942年・アメリカ・吹替

◆入場は無料・上映は午後2時から、会場は市立図書館2階視聴覚ホール

航空機騒音測定結果

平成21年8月分

測定局	WECPNL	測定局	WECPNL	測定局	WECPNL
竜台	64.9	荒海	74.8	野毛平	71.9
北羽鳥	68.9	幡谷	66.7	大室	68.7
北羽鳥北部	66.2	成毛	67.0	大室(NAA)	71.5
長沼	68.0	飯岡	70.7	堀之内	70.0
磯部	68.4	大生	71.2	馬場	66.6
水掛	65.4	土室(県)	78.2	新田(NAA)	65.5
新川	66.8	土室(NAA)	67.3	新田	70.1
猿山	56.1	芦田	75.4	遠山	71.1
滑川	65.4	荒海橋本	74.9	本三里塚	74.8
西大須賀	70.4	野毛平工業団地	70.5	御料牧場記念館	68.9
四谷	67.8	赤荻	70.2	三里塚	85.8
高倉	74.4	下金山	63.0	本城	69.7
内宿	63.8	押畑	60.7	南三里塚	73.1

※WECPNLとは、航空機騒音の特異性、継続時間、昼夜の別なども加味したうるささの単位。この数値は速報値です。くわしくは空港対策課(☎20-1521)へ。



催し物

みんなで楽しもう
ファミリーコンサートIN玉造

日時=10月10日(土) 午後2時~4時
会場=玉造公民館

出演者と曲目

- 佐倉アコーディオンサークル「風車」…エーデルワイス、コンドルは飛んでゆくほか
 - 中台コーラス…フォーレ、ドイツ民謡メドレーほか
 - 立田祥子さん(バイオリン)・大木理恵さん(ハープ)…亜麻色の髪の乙女、カヴァレリア間奏曲ほか
- ※入場料は無料です。くわしくは玉造公民館(☎26-3644、月曜日は休館)へ。

伊 第11回定期公演
能歌舞伎

日時=11月15日(日) 午前10時~午後3時30分

会場=大栄公民館プラザホール

演目=子ども歌舞伎「弁天娘女男白浪」、御所桜堀川夜討「弁慶上使」、一の谷嫩軍記「熊谷陣屋」

入場料=無料

入場券の配布=10月15日(木)午前9時~30日(金)に生涯学習課(市役所5階)、下総支所総務課、大栄公民館で座席指定券を配布(1人5枚まで)

※くわしくは生涯学習課文化振興室(☎20-1534)へ。

オータムジャンボ宝くじ
購入は県内の発売所で!

2009年新市町村振興宝くじ「オータムジャンボ宝くじ」が次の通り発売されています。賞金は、1等・前後賞合わせて2億円。秋祭り賞1万円もあります。

宝くじの収益金は、市町村の明るく住みよいまちづくりに使われます。平成20年度は1,709万1,000円が成田市に交付されました。

発売期間=10月16日(金)まで

抽選日=10月23日(金)

ク 青少年感動芸術劇場
クリスマスファミリーコンサート



サーカスの皆さん

日時=12月13日(日) 午後2時開演(開場は午後1時30分)

会場=国際文化会館大ホール

出演者=サーカス、神宮寺・平成・公津の杜・美郷台・成田・加良部・八生小学校の各合唱部

入場料=一般1,500円、中学生以下500円(全席指定、3歳以上は有料)

前売り開始日=10月2日(金)

前売り所=国際文化会館、生涯学習課(市役所5階)、ヨネダカメラ本店、ボンベルタ成田店4階サービスカウンター、イオンモール成田2階インフォメーション、信水舎書店公津の杜店

※くわしくは国際文化会館(☎23-1331、月曜日は休館)へ。

講 環境とエネルギーを考える
演会

日時=10月30日(金) 午後2時~3時30分

会場=市役所6階大会議室

テーマ=地球環境とエネルギー

講師=村山貢司さん(NHKの気象解説でおなじみの気象予報士)

※参加費は無料です。参加を希望する人は当日直接会場へ。くわしくは生涯学習課(☎20-1583)へ。

祇 入賞作品を展示
園祭写真コンテスト

成田祇園祭写真コンテストの入賞作品35点を展示しますのでご覧ください。

日時=10月1日(木)~11月4日(水)(10月5日(月)・13日(火)・19日(月)・26日(月)、11月2日(月)は除く) 午前9時~午後4時30分

会場=成田観光館(改修工事中ですが入館できます)

※くわしくは観光プロモーション課(☎20-1540)へ。



募集

パ シニア健康づくり パソコン教室

日時=11月13日(金)・16日(月)・20日(金)・
27日(金)・30日(月)・12月4日(金)・7日(月)・
11日(金)・14日(月)・18日(金)(全10回) 午
前9時30分~11時30分

会場=老人福祉センター

内容=文字入力などの基本操作を学ぶ

対象と定員=60歳以上の人・10人(応募
者多数は初めての人を優先に抽選)

参加費=無料(教材費は実費)

申込方法=10月15日(木)(必着)までに
往復はがきに住所・氏名・年齢・電
話番号を書いて老人福祉センター
(〒286-0005 下方1561-1)へ

※くわしくは同センター(☎26-0236)へ。

印 松虫寺コースを楽しむ 旛沼自然観察会

日時=10月17日(土) 午前9時15分~午後
3時30分(小雨決行)

集合場所=印旛村中央公園

定員=40人(応募者多数は抽選)

参加費=500円(保険料・テキスト代)

申込方法=10月9日(金)(必着)までに往
復はがきに参加希望者全員(1枚に2人
まで)の住所・氏名・年齢・電話番号
を書いて印旛沼環境基金(〒285-8533
佐倉市宮小路町12番地)へ

※くわしくは同基金(☎043-485-0397)
へ。

学 通学区域の適正化に意見を 区審議会委員

応募資格と募集人数=市内在住の10月
1日現在で20歳以上75歳未満の人(ほ
かの審議会などの委員に委嘱されて
いる人、市議会議員、市の常勤職員
は除く)・2人

職務内容=市立小中学校の通学区域の適
正化に必要な助言などを行う

任期=委嘱した日から平成23年6月30
日まで

応募期限=10月16日(金)

※くわしくは学務課(☎20-1581)へ。

簡 臨時職員(保育士) 易マザーズホーム

応募資格と募集人員=心身ともに健康で
保育士の資格を持つ人・1人

勤務場所=簡易マザーズホーム(保健福
祉館敷地内)

勤務内容=療育を受けている子どもの
きょうだいを保育

勤務日時=11月1日~3月31日(土・日曜日、
祝日、年末年始を除く) 午前10時~午後
3時

時給=1,000円

応募方法=10月16日(金)(必着)までに履歴
書を直接または郵送で簡易マザーズホ
ーム(〒286-0017 赤坂1-3-1)へ

※くわしくは同ホーム(☎26-9918)へ。

パ あなたの就職を応援します パソコン講習会・ワード科

日時=11月16日(月)~12月18日(金)の月・
火・木・金曜日(全19回)(11月23日
は除く) 午前10時~午後4時

会場=勤労会館(不動ヶ岡)

内容=「ワード」を習得し、日商PC(文書
作成)検定3級取得を目指す(検定日は
12月21日(月))

対象=現在求職中の市民で、パソコン操
作技術を習得して就業しようとする
人(ワードを使ったことがある人)

定員=20人(応募者多数は選考)

受講料=13,200円(教材費、検定料は実
費)

申込方法=10月21日(水)・22日(木)の午後
2時~4時に応募者本人が身分証明書
を持って直接会場へ

※くわしくは商工課(☎20-1622)へ。



お知らせ

生 変更案を縦覧 産緑地地区

期間=10月1日(木)~16日(金)(土・日曜日、
祝日を除く)

時間=午前8時30分~午後5時15分

場所=公園緑地課(市役所5階)

内容=生産緑地地区の区域の変更

※くわしくは同課(☎20-1562)へ。

不 希望者は参加を 動産公売

市では、市税滞納処分により差し押さ
えた不動産を入札で売却します。

日時=11月27日(金) 午後2時から(事前説
明は午後1時45分から)

会場=市役所6階中会議室

公売物件

○土地(原野・公衆用道路)…成井字寺
ノ下向895番123、124、125、258、
259、261、268、269ほか7筆

○土地(田)…安西字中割1131番1、3

○土地(田)…安西字町田1160番1

○土地(田)…北部字屋敷割666番1

○土地(田)…南部字餅井田135番1

参加に必要なもの=公売保証金、印鑑、
農地の場合は買受適格証明書(交付申
請は11月10日(火)まで)、委任状(代理
人が入札する場合)

代金納付期限=12月4日(金) 午後2時30分

※くわしくは納税課(☎20-1519)へ。

印 大切な財産を守ろう 旛沼浄化推進運動月間

10月は印旛沼浄化推進運動月間です。
印旛沼の水質浄化を推進するため、皆さ
んも家庭でできる浄化対策を心掛けま
しょう。

○調理クズなどを流さないよう、水切り
袋やストレーナー、三角コーナーを
使いましょう

○食器や鍋などの油污れは、ヘラや布、
紙などでふき取ってから洗いましょ
う

○洗剤の使い過ぎに注意しましょ
う

○浄化槽の清掃や保守点検は、定期的
に行いましょ
う

※くわしくは環境計画課(☎20-1533)へ。

西 10月1日オープン 部北地域包括支援センター

高齢者の総合相談・介護予防業務など
を行います。気軽に相談してください。

対象地域=豊住、八生、ニュータウン地
区

所在地=押畑896-4(特別養護老人ホー
ム玲光苑内)

電話番号=20-3655

※くわしくは高齢者福祉課(☎20-1537)
へ。

し 全12kmをめぐる
もふさ七福神スタンプラリー



文化財を間近で(龍正院・仁王門)

日時=11月3日(火・祝) 午前8時~正午
(小雨決行)

集合場所=成田市東商工会下総支所(高岡)

コース=成田ゆめ牧場、常福寺、楽満寺、
乗願寺、昌福寺、龍正院、眞城院

参加費=無料

※申し込みは10月23日(金)までに成田市
東商工会(☎73-2205)へ。

I パソコンを始めませんか
IT講習会

日時=10月24日(土)・25日(日)(全2回) 午前9時~午後4時

会場=成田国際福祉専門学校(郷部)

内容=文書作成やインターネットなどの
基本操作を学ぶ

対象=20歳以上のパソコン初心者

定員=20人(応募者多数は抽選)

受講料=1,050円(教材費)

申込方法=10月10日(土)(当日消印有効)
までにはがきに住所・氏名(フリガナ)・年齢・性別・電話番号を書いて中央公民館(〒286-0017 赤坂1-1-3)へ

※くわしくは中央公民館(☎27-5911、
第1月曜日・祝日は休館)へ。

フ 気軽に踊りませんか
フォークダンスシルバー初心者講習会

日時=11月2日・16日・30日、12月7日の
月曜日(全4回) 午後1時30分~3時30分

会場=老人福祉センター(下方)(市役所
から無料バスあり)

対象と参加費=60歳以上・1,000円

持ち物=上履き

※申し込みは10月23日(金)までに市レク
リエーション協会事務局(生涯スポー
ツ課・☎20-1584)へ。

0 絵本と遊ぼう
・1歳のおはなし会

日時=10月9日(金) 午前11時~11時30分

会場=市立図書館1階おはなし室

対象=0・1歳児と保護者

定員=12組(初めての人を優先に先着順)

参加費=無料

※申し込みは午前9時30分~午後7時に
市立図書館(☎27-4646)へ。

明 3課程で公開講座
治大学・成田社会人大学

緑地環境課程

日時=10月17日(土) 午前10時~正午

会場=生涯大学校(団護台)

テーマ=野菜の香りと機能性

講師=早田保義さん(明治大学農学部教
授)

地域社会課程

日時=10月24日(土) 午前10時~正午

会場=市役所6階大会議室

テーマ=関節の老化と病気

講師=松本秀男さん(慶応大学病院准教
授)

国際社会課程

日時=10月24日(土) 午後2時~4時

会場=市役所6階大会議室

テーマ=アラブとイスラエル パレスチ
ナにおける対立の構図

講師=吉田敦さん(明治大学商学部兼任
講師)

※参加費は無料です。申し込みは生涯学
習課(☎20-1583)へ。

文 龍角寺古墳群周辺を歩く
文化財探検隊

日時=10月25日(日) 午前10時10分~午
後4時10分

集合場所=房総のむら旧学習院初等科正
堂脇駐車場

参加費=500円(資料代・保険料など)

定員=40人(応募者多数は抽選)

申込方法=10月15日(木)(必着)までに往
復はがきに住所・氏名・年齢・連絡先
電話番号を書いて、県教育委員会文
化財課文化財探検隊係(〒260-8662
千葉市中央区市場町1-1)へ

※くわしくは同課文化財保護室(☎043-
223-4085)へ。

日曜 開庁日

10月11日・25日
午前8時30分~午後5時15分

市民課、保険年金課、市民税課、資
産税課、納税課、子育て支援課で一
部の業務を行っています

坂 親子でどうぞ
田ヶ池親子自然観察会

日時=10月24日(土) 午前9時~午後3時
(雨天の場合は中止)

集合場所=坂田ヶ池総合公園管理事務所

対象=小学生以上の親子(子どもだけの
場合は小学4年生以上)

定員=20人(応募者多数は抽選)

参加費=500円(材料費)

申込方法=10月16日(金)(必着)までに往
復はがきに参加希望者全員の住所・氏
名・年齢・電話番号を書いて、環境
計画課(〒286-8585 花崎町760)へ

※昼食は参加者全員で作ります。くわし
くは同課(☎20-1533)へ。

印 楽しみながら沼をきれいに
旛沼クリーンハイキング

日時=10月25日(日) 午前9時~午後0時
30分(雨天時は11月1日(日)に延期)

会場=甚兵衛公園(北須賀)

対象=市内在住の人(小学3年生以下は
保護者同伴で)

参加費=無料(おにぎり・飲み物付き)

※午前8時に市役所と中央公民館から送
迎バスが出ます。当日は軍手を持っ
てきてください。申し込みは10月15
日(木)までに環境計画課(☎20-1533)
へ。

2010年版県民手帳の販売

10月1日から次の書店などで販売
されます。

販売店=久進堂書店、(株)小林堂、(株)
信水舎書店、マキノ書店、マキノ
書店ボンベルタ店、未来屋書店イ
オン成田店、セブンイレブン大栄
所店

※くわしくは行政管理課(☎20-1501)
へ。



募集

子どもたち集まれ 土曜日のおはなし会

日時＝10月3日・10日・17日・24日・31日の土曜日 午後2時～2時30分
 会場＝市立図書館1階おはなし室
 内容＝絵本の読み聞かせ(17日は昔話などの語り)
 対象と参加費＝4歳～小学生(17日は5歳～小学生)・無料
 ※参加を希望する人は当日直接会場へ。くわしくは市立図書館(☎27-4646)へ。

健 続けてみませんか 康ウォーキング大会

日時＝10月25日(日) 午前9時集合
 集合場所＝市役所下総支所
 コース＝下総方面10kmと18kmの2コース
 参加費＝200円(保険代)
 持ち物＝筆記用具、弁当、飲み物
 ※歩測大会も実施します。申し込みは10月23日(金)までに市レクリエーション協会事務局(生涯スポーツ課・☎20-1584)へ。

ト あなたもシェイプアップ トレーニング講習会

内容と日時・対象
 ○レディース・トレーニング・DAY…
 10月14日(水) 午前9時30分～11時30分・16歳以上の女性
 ○シルバー・トレーニング・DAY…10月14日(水) 午後2時～4時・高齢者
 会場＝フィットネスハウス・アリーナ(中台体育館)
 定員＝20人(先着順)
 参加費＝市内210円(学生は150円)、市外320円(学生は230円)
 ※申し込みはフィットネスハウス・アリーナ(☎26-7251)へ。

応 ジョブカフェちば 募書類セミナー in 成田

日時＝10月23日(金) 午後1時30分～4時
 会場＝市役所6階中会議室
 内容＝履歴書・職務経歴書・添え状などの書き方や注意点を学ぶ(希望者には1人10分間の個別相談も実施)
 対象と定員＝就職を希望している15歳～おおむね34歳の人・20人(予約制)
 参加費＝無料
 ※申し込みは商工課(☎20-1622)へ。

秋 高度な技術を学ぼう 季プロテニススクール

日時＝10月25日(日) 午前9時集合
 会場＝サウンドハウス・スポーツセンター・テニスコート(中台テニスコート)
 対象＝12歳以上の市民・協会加盟クラブ員で初級者～中級者
 定員と参加費＝50人(先着順)・1,000円(高校生以下は500円)
 ※申し込みは市体育協会事務局(生涯スポーツ課・☎20-1584)へ。くわしくは市テニス協会・長滝さん(☎27-7656)へ。

着 古い着物を再利用 物から作務衣づくり

日時＝10月8日(木)・15日(木)(全2回) 午後1時～4時
 会場＝リサイクルプラザ2階学習室
 定員＝10人(2回参加できる人・初めての人を優先に先着順)
 参加費＝無料
 持ち物＝ほどこいた着物、裁縫道具、はさみ、50cmの物差し
 ※申し込みはリサイクルプラザ(☎36-1000、月曜日・祝日は休館)へ。

市内私立幼稚園の園児募集 平成22年度入園の園児を募集します。くわしくは各幼稚園にお問い合わせください。

幼稚園名 所在地 電話番号	募集人数			願書配布	願書の受け付けと面接	入園説明会
	3年保育	2年保育	1年保育			
成田幼稚園 上町633-2 ☎22-0059	120人	40人	10人	10月15日(木)～30日(金)(土・日曜日は除く) 午前9時～午後5時	11月1日(日) 午前9時～午後2時	10月17日(土) 午前10時～11時30分
三里塚幼稚園 三里塚御料1-674 ☎35-0139	15人	15人	10人	10月15日(木)～30日(金)(土・日曜日は除く) 午前9時～午後5時	11月2日(月) 午前9時～午後5時 面接は願書提出者に通知	随時(見学は自由)
はぼたん幼稚園 加良部1-11 ☎28-1234	120人	28人	18人	10月15日(木)～23日(金)(土・日曜日・休園日は除く) 午前9時～午後4時 適性検査を受けるための抽選を10月24日(土)午前10時に実施	11月1日(日) 午前9時～午後2時 10月24日(土)に抽選で資格を得た人は適性検査を実施	10月17日(土) 午前10時～11時 説明会後に未就園児対象の運動会実施
聖徳大学附属第三幼稚園 中台3-8 ☎26-3371	60人	45人	若干名	10月15日(木)～31日(土)(日曜日・10月24日(土)は除く) 午前9時～午後5時(土曜日は午後3時まで)	11月1日(日) 午前8時30分～午後4時	10月17日(土) 午前10時から
くすのき幼稚園 船形828 ☎26-6688	90人	15人	募集なし	10月15日(木)～23日(金)(土・日曜日は除く) 午前10時30分～午後4時	11月1日(日) 午前9時から(予約制) 予約方法は入園説明会で説明	10月24日(土) 午前10時～11時
はしが台幼稚園 橋賀台3-5 ☎26-5661	60人	40人	若干名	10月15日(木)～30日(金)(土・日曜日は除く) 午前9時～午後4時	11月1日(日) 午前9時～午後2時	10月17日(土) 午前10時～11時30分 同時に体験保育実施
はくと幼稚園 吾妻3-51 ☎26-2331	60人	30人	若干名	10月15日(木)～30日(金)(土・日曜日は除く) 午前9時～午後4時	11月1日(日) 午前9時から	10月17日(土) 午前10時～11時 見学は随時(予約制)
玉造幼稚園 玉造1-3-1 ☎28-3131	70人	15人	若干名	10月15日(木)から(土・日曜日は除く) 午前9時～午後4時	11月1日(日) 午前9時～午後2時(予約制)	10月17日(土) 午前10時～11時 見学は随時
公津の杜幼稚園 公津の杜4-7-1 ☎27-6699	60人	10人	募集なし	10月15日(木)から(土・日曜日は除く) 午前9時～午後4時(先着順)	11月1日(日) 午前9時から	10月17日(土) 午前10時～11時

保健インフォメーション

このコーナーの会場は保健福祉館です。問い合わせは健康増進課(☎27-1111)へ。電話やFAX(27-1114)で健康に関する相談なども受け付けています。

相談は医師などの都合により日程を変更する場合があります。

▼一般健康相談	期日	時間	相談を受ける人	成人検診・女性の検診
健康相談	10月 9日(金) ※会場は下総分館	午後1時15分～1時45分	医師・保健師・栄養士	期日と会場
歯の健康相談	10月 7日(水)	午後1時30分～2時30分	歯科医師・歯科衛生士	(成…成人検診、乳…乳がん検診、骨…骨密度検診、子…子宮がん検診)
こころの健康相談(予約制)	10月 2日(金)	午後1時30分～3時	カウンセラー・保健師	10月 6日(火) 公津公民館(成)
	10月 7日(水)		精神科医師・保健師	10月 9日(金) 保健福祉館(成)
	10月28日(水)		カウンセラー・保健師	10月13日(火) 保健福祉館(成)
▼乳幼児健診・相談	期日	受付時間	対象	
赤ちゃん相談・4カ月	10月23日(金)	午前9時～9時30分	平成21年 6月生まれ	10月20日(火) 市役所(成)
赤ちゃん相談・10カ月	10月21日(水)		平成20年12月生まれ	10月24日(土) 保健福祉館(成)
1歳6カ月児健診	10月 1日(木)	午後1時～1時30分	平成20年 3月生まれ	10月26日(月) 保健福祉館(成)
3歳児健診	10月22日(木)	午後1時～1時30分	平成18年 4月生まれ	10月28日(水) 保健福祉館(乳・骨)
2歳児歯科健診	10月 8日(木)		平成19年 3月生まれ	10月29日(木) 保健福祉館(成・乳・骨・子)
こころの発達相談(予約制)	10月15日(木)		午後1時30分～4時	心理発達に心配のある乳幼児

- 母親学級(予約制)…主に初めて母親になる人が対象
- パパマクラス(予約制)…妊婦とその家族が対象
※日時などくわしくは健康増進課へ。
- こんには赤ちゃん事業…生後4カ月までの赤ちゃんが対象
※赤ちゃんお誕生連絡票(母子健康手帳別冊1)を健康増進課へ送付。
- ポリオの予防接種…生後3～90カ月(7歳6カ月)未満の乳幼児が対象
期日=10月2日(金)・5日(月) 受付時間=午後1時15分～2時
※問診票と母子健康手帳を持ってきてください。

献血にご協力ください

【イオンモール成田】

日時=10月3日(土)・10日(土) 午前10時～11時45分、午後1時～4時

【大栄支所】

日時=10月6日(火) 午前10時～午後1時

※都合により変更になる場合があります。くわしくは千葉県赤十字センター 渉外課(☎043-241-8332)へ。

急病診療所 ☎27-1116 赤坂1-3-1(保健福祉館敷地内)

診療科目	診療日	診療時間
内科 小児科	毎日	午後7時～ 午後11時
外科 歯科	日曜日・祝日	午前10時～ 午後5時

※来診前に症状を連絡してください。健康保険証を忘れずに。電話のかけ間違いに注意してください。



日曜祝日診療機関

都合により休診する場合があります。来診前に電話で問い合わせてください。
 成田病院(午前中・押畑・☎22-1500)
 藤倉クリニック(午前中・幸町・☎22-1158)
 聖マリア記念病院(取香・☎32-0711)
 ひらの内科
 (日曜日の午前中・ウイング土屋・☎23-8070)
 大田クリニック
 (日曜日の午前中・ウイング土屋・☎23-2100)
 なのはなクリニック
 (日曜日の午前中・吉岡・☎49-0533)

みんなおいでよ! なかよしひろば

毎週火～日曜日の午前9時～午後4時30分、子ども館と三里塚コミュニティセンターの一部を親子に開放し、そのほかに下記行事を実施しています。くわしくは子育て支援課(☎20-1538)、子ども館(☎20-6300)または三里塚コミュニティセンター(☎40-4880)へ。

行事名	会場	子ども館	三里塚コミュニティセンター	対象	時間
親子であそぼう会		10月 7日(水)…ミニ運動会 10月21日(水)…エプロンシアター	10月 1日(木)…体を動かそう 10月15日(木)…腕人形でお話	市内に住んでいる乳幼児と保護者	午前10時30分～11時
読み聞かせ		10月14日(水)・28日(水)	10月 8日(木)・22日(木)		午前11時～11時30分
身体測定		10月16日(金)	10月 9日(金)		午前10時30分～11時30分
子育てひろば		10月10日(土)・24日(土)	—		午前10時～正午

■子育てひろばは次の会場でも開設しています。会場=中央公民館・遠山公民館 日時=10月3日(土)・17日(土) 午前10時～正午

手話学習会 手話サロン 中途失聴者・難聴者のために

対象=耳の不自由な人、その家族・友人
手話学習会

期日と会場

○10月3日(土)・佐倉市中央公民館

○10月18日(日)・富里北部コミュニティセンター

時間=午後1時30分~4時

参加費=無料(初めての人はテキスト代として1,000円)

手話サロン

期日と会場=10月16日(金)・酒々井町社会福祉協議会

時間=午後1時30分~4時

参加費=500円(協会員は無料)

※要約筆記とOHPのサポートがあります。申し込みは千葉県中途失聴者・難聴者協会印旛香取事務所・板倉さん(☎/FAX043-444-0298)へ。

成田市認知症家族の会 一人で悩まず家族同士で交流を

成田市認知症家族の会「オアシスの会」は、認知症の高齢者などを抱える家族が集まり、情報交換や勉強会を行う自助グループです。

日時=毎月第4水曜日 午後1時30分~3時(12月・1月は休み)

会場=保健福祉館

対象=認知症の家族がいる人

※くわしくはオアシスの会事務局・佐藤さん(☎26-2528)または高齢者福祉課(☎20-1537)へ。

認知症サポーター養成講座 正しい知識で理解を深めよう

認知症サポーターは、認知症について正しい知識を持ち、認知症の人や家族を応援するボランティアです

日時=10月14日(水) 午前10時~正午

会場=保健福祉館

内容=認知症に対する正しい知識と具体的な対応を学ぶ

定員と参加費=40人(先着順)・無料

※申し込みは10月9日(金)までに高齢者福祉課(☎20-1537)へ。

児童手当 小学校修了前までが対象です

市では、0歳~12歳(小学校修了前)の子どもを養育している人に、児童手当を支給しています。ただし、請求者(主たる生計者)の前年の所得が一定額以上の場合は支給されません。

出生・転入や所得の変動などで受給資格が生じた場合、受給には「児童手当認定請求書」などの提出が必要となります。

手当の支給は認定請求した翌月から開始され、2・6・10月にそれぞれの前月分までが支給されます。

請求先=子育て支援課(市役所2階)、下総・大栄支所市民福祉課(公務員は勤務先)

扶養数	児童手当	特例給付
	請求者(生計の中心となる人)が加入している年金の種類	国民年金加入者または年金未加入者
なし	468万円	540万円
1人	506万円	578万円
2人	544万円	616万円
3人	582万円	654万円
4人	620万円	692万円
5人	658万円	730万円

所得の限度額は前年の所得と税法上の扶養人数で審査します。医療費控除がある場合は総所得額からその金額を引いた額(そのほかの控除は問い合わせてください)で審査。上表の額には社会保険料控除と生命保険料控除に相当する額として8万円が加算してあります。老人扶養親族がある場合は、さらに1人に付き6万円を加算します。

※くわしくは子育て支援課(☎20-1538)または下総支所市民福祉課(☎96-1113)、大栄支所市民福祉課(☎73-8066)へ。

「目の愛護デー」無料電話相談 目の不安や悩みに医師が応じます

日時=10月12日(月・祝) 午前9時~午後1時

電話番号=043-242-4271

※事前の申し込みは不要です。くわしくは千葉県こども病院・高相さん(☎043-292-2111)へ。

母子家庭自立支援給付金 シングルマザーの就業を支援

母子家庭の母(児童扶養手当の受給者と同様の所得水準の人)が経済的に自立できるよう、就業に向けた技能習得や資格取得を目指す場合に、給付金を支給します。

教育訓練給付金

雇用保険制度の教育訓練給付の指定教育訓練講座(医療事務やホームヘルパーなど)を受講した場合に支給します。

支給額=入学料・受講料の20%(上限100,000円。4,001円未満は支給されません)

高等技能訓練促進給付金

看護師や保育士などの国家資格などを取得するために、養成機関で2年以上修学する場合に支給します。訓練促進費の支給期間と支給額が拡充されました。現在修学中の人は、速やかに申し出てください。

○訓練促進費

支給期間=修学中の全期間(対象となるのは、現在修学中の人と平成24年3月31日までに修学を開始した人です。ただし、申請した日の属する月分以降が支給されます)

支給額(月額)=市町村民税課税世帯…70,500円、非課税世帯…141,000円

○入学支援修了一時金

支給時期=修学修了後

支給額=市町村民税課税世帯…25,000円、非課税世帯…50,000円

※給付を受けるには、受講や申請の前に支給対象要件などを確認するための事前相談が必要です。くわしくは子育て支援課(☎20-1538)へ。

ことばの相談室 就学前のお子さんを対象に

市内に住んでいる、ことばの発達や発音の誤り・吃音などで心配のある就学前のお子さんを対象に相談・訓練などを行っています。

予約制ですので、希望する人は健康増進課(☎27-1111)に問い合わせください。

※くわしくは同課へ。

2009

今年、30回を迎えた“成田ふるさとまつり2009”。21日の前夜祭から、たくさんの観客で盛り上がり、祭り本番は2日間で12万人が来場。中央舞台、おまつり通り、あそびの広場での多彩なイベントで訪れた人たちを楽しませました。（8月22日・23日、成田ニュータウンボンベルタ周辺）

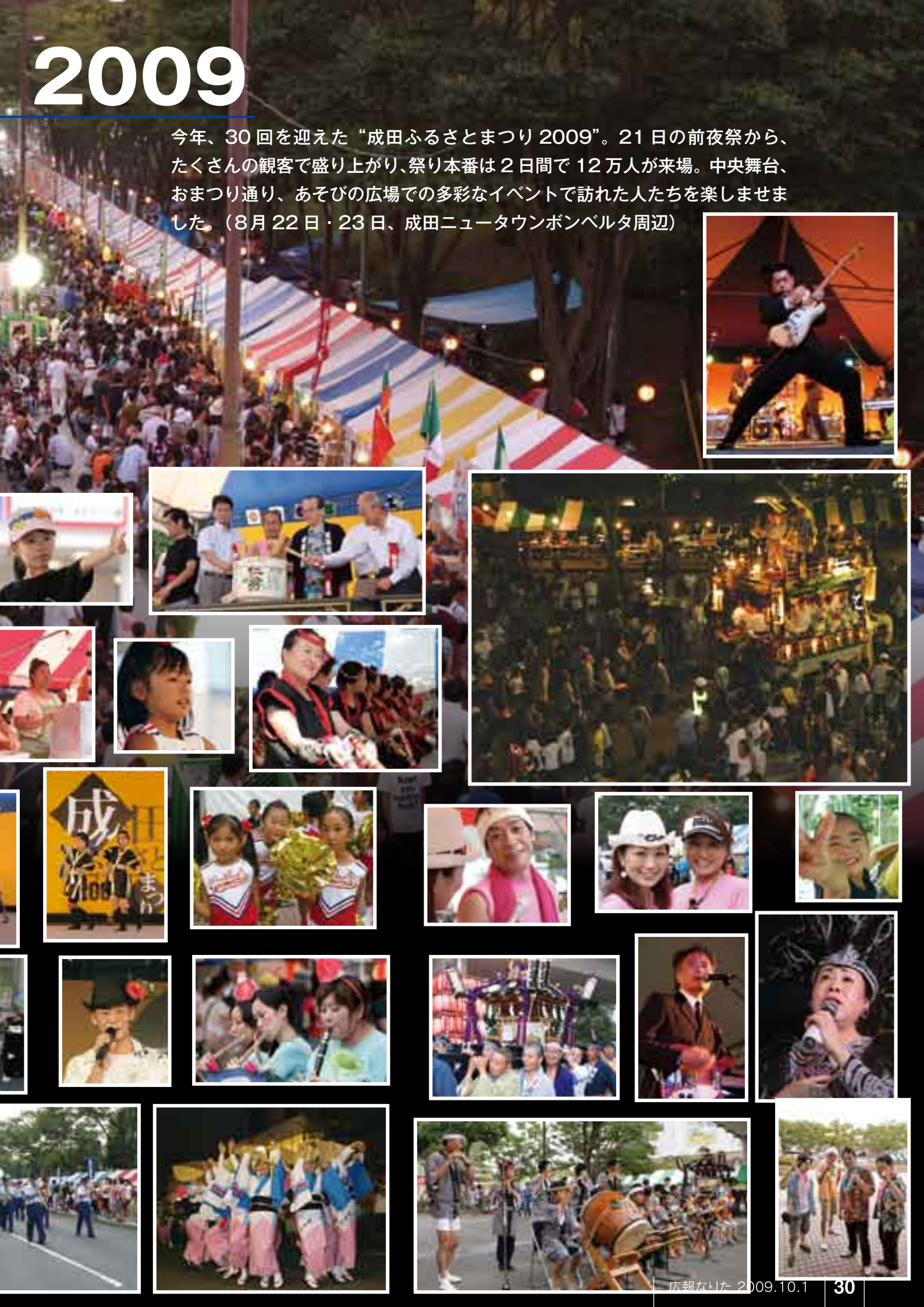

市制施行55周年&第30回

成田ふるさとまつり



10 Calendar

2009 OCTOBER

10



心を合わせてジャンプ(市民運動会)

9/27 日	28 月	29 火	30 水	1 木 成田市観光キャラクター人気投票(P2) 成田ふるさとまつり写真展(8日まで・中央公民館)	2 金 ポリオの予防接種(P28) こころの健康相談(P28)	3 土 土曜日のおはなし会(P27)
4 日 鹿島アントラーズフレンドリータウンデイズ「成田の日」(カシマサッカースタジアム)	5 月 水道水の排水作業(P18) ポリオの予防接種(P28)	6 火 無料公証相談(P20)	7 水 歯の健康相談(P28) 親子であそぼう会(P28)	8 寒露 木 着物から作務衣づくり(P27) 2歳児歯科健診(P28)	9 金 健康相談(P28) 0・1歳のおはなし会(P26) 身体測定(P28)	10 土 市民運動会(午前8時30分・プレイテック・スタジアム(中台陸上競技場))
11 日 日曜開庁日(P4) 鉄道の日(午前10時・栗山公園) 違反建築防止週間(P19)	12 体育の日 月	13 火 ラ・フェスタ ミレミア2009(P11)	14 水 トレーニング・DAY(P27) 読み聞かせ(P28)	15 木 こころの発達相談(P28)	16 金	17 土 御利生祭 成田弦まつり(P10) NARITA花火大会in印旛沼4th(P11) 健康・福祉まつり(P6)
18 日 市民文化祭2009・体育大会の部(P13)	19 月 秋季行政相談強調週間(P20) もめごと・なやみごと・苦情相談(P20)	20 火	21 水 赤ちゃん相談・10カ月(P28)	22 木 3歳児健診(P28)	23 霜降 金 応募書類セミナー in 成田(P27) 赤ちゃん相談・4カ月(P28)	24 土 成田市フォークダンス祭(下記) 明治大学・成田社会人大学公開講座(P26)
25 日 日曜開庁日(P4) 印旛沼クリーンハイキング(P26) 健康ウォーキング大会(P27)	26 月	27 火 下総歴史民俗資料館企画展(1月24日まで) 定額給付金と子育て応援手当(平成20年度版)の申請期限	28 水	29 木	30 金 無料木造住宅耐震相談会(P18) 環境とエネルギーを考える講演会(P24)	31 土

*日曜開庁は一部の業務のみ

編集後記

地域の親睦を図ることを目的として開催されてきた“成田ふるさとまつり”ですが、国際観光都市成田の魅力をより高める観光イベントを目指し、30回目となる今年は、前夜祭を開催。観光客とのふれあいを重視し、成田ニュータウンという地域を見つめ直すことで、また訪れたいと感じられるものにしたと力が入っていました。数々のイベントとともに、山車あり、御輿ありで祭り色も豊か。テナントには外国人の出店が見られ、国際色も豊かでした。私も実行委員会のスタッフとしてお手伝いさせていただきました。写真(P31)からにぎやかさが伝わるといいんですが…。

日時=10月24日(土) 午前10時～午後3時

会場=フィットネスハウス・アリーナ(中台体育館)

参加費=200円(保険代を含む)

持ち物=動きやすい服装、上履き

※申し込みは市レクリエーション

協会事務局(生涯スポーツ課・

☎20-1584)へ。

24

「成田市フォークダンス祭」



優雅に踊って

市の人口

8月末日現在()内は前月比	
人口	125,826人 (-207)
男	63,601人 (-182)
女	62,225人 (-25)
世帯数	53,264世帯 (-250)



成田市役所本庁舎(行政棟、議会棟、消防本部、成田消防署)はISO14001の認証登録を受けています。