

広報

3/15

2009 March

なりた

No.1143



負けてたまるか

小学生が熱い戦いを繰り広げた「青少年綱引き大会」。どんなに相手に引き込まれても、みんな最後まであきらめません。「負けてたまるか」—1本の綱をめぐる、まさに意地と意地のぶつかり合いです。(2月15日・市体育館で)

主な内容

- 千葉県知事選挙—————2
- 中台運動公園の名称変更—————8
- 3月27日は「成田市民の日」—————10



とびつひょう日

「選きよに行つた？」が合言葉

千葉県知事の任期満了に伴う選挙が、3月29日(日)に行われます。大切な一票です。棄権せずに投票しましょう。

投票時間は午前7時から午後8時まで

選挙の投票時間は、午前7時から午後8時までです。投票するときは、入場整理券(封書)を切り離して本人のものだけ持ってきてください。入場整理券が届かなかつたり、紛失したりした場合でも、選挙人名簿に登録されていれば投票できます。

市内で投票できる人

- 日本国民で平成元年3月30日までに生まれた人
- 成田市に住民登録をし、引き続き3カ月以上住んでいて選挙人名簿に登録されている人
- 成年被後見人など、欠格事項に該当しない人

最近県内で転居した人は

平成20年11月29日以降に県内のほかの市町村に転居した人で、次の要件のすべてに該当する場合は、原則として旧住所地で投票することができません。市町村長が発行する「引き続き県内に住所を有することの証明書」を提示してください。

①住所の移転が市町村を単位として1回だけの人

②新住所地の選挙人名簿に登録されていない人(新住所地への転入届を12月12日以降に出した人)

③旧住所地の選挙人名簿に登録されている人

平成20年11月13日～28日に県内転居した人で、①②③のすべてに該当する人は、期日前投票できる期間が一律ではありません。市選挙管理委員会へ問い合わせてください。

期日前投票

投票日当日に仕事や旅行などの都合で投票に行けない人は、期日前投票ができます。(左図参照)
期間 3月13日～28日(土)の毎日
時間 午前8時30分～午後8時

選挙公報は22日(日)に新聞折り込みで

選挙公報は、3月22日(日)に次の新聞の朝刊に折り込まれます。

- 朝日新聞、産経新聞、千葉日報、東京新聞、日本経済新聞、毎日新聞、読売新聞
選挙公報は、次の施設にも置いてあります。郵送を希望する人は、市選挙管理委員会に連絡してください。
- 市役所1階行政資料室、保健福祉館下総分館(下総支所)、大栄支所、保健福祉館、公民館(中央、成田、公津、八生、中郷、久住、豊住、遠山、橋賀台、加良部、玉造、下総、大栄)、市立図書館、三里塚コミュニティセンター、美郷台地区会館、成田赤十字病院、三里塚御料郵便局、遠山郵便局、三里塚郵便局、JA成田市遠山支所

※くわしくは市選挙管理委員会(☎22-1111内線3152)へ。

即日開票

開票は、投票日当日の午後9時15分から市体育館で行われます。投票日は市ホームページ(<http://www.city.narita.chiba.jp>)でも、投票・開票の速報を掲示しています。

期日前投票手続き

入場整理券を持って期日前投票所へ。

①受付

投票日に投票所に行けない理由などを「宣誓書」に記入します。



②投票用紙の交付

選挙人名簿との対照の後、投票用紙の交付を受けます。



③投票

記載台で候補者の氏名を記入し、投票用紙を直接投票箱に入れます。

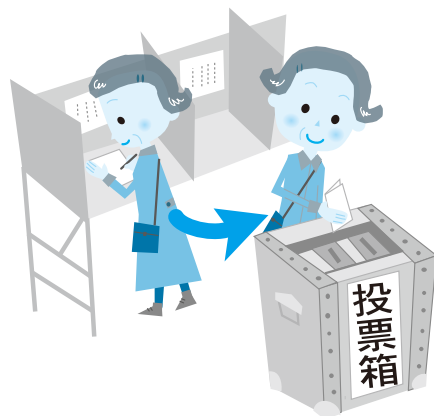

宣誓書の記入は簡単です！

所定の用紙に住所・氏名などを記入し、記載された理由に○を付けるだけです。印鑑を押す必要もありません。

- 投票できる人 投票日に、仕事や買い物、旅行、冠婚葬祭などの予定があり、投票所に行けない人
- 期日前投票所 市役所 4階期日前投票所、保健福祉館下総分館（下総支所） 1階期日前投票所、大栄支所 1階期日前投票所
- 滞在先での不在者投票
 - 仕事や旅行などで市外に滞在中の人は、滞在先の選挙管理委員会
 - 指定病院などでの不在者投票
 - 指定病院や老人ホームなどに入院（入所）中の人は、指定施設内で不在者投票をすることができます。
 - 郵便等による不在者投票
 - 身体障害者手帳または戦傷病者手帳を持ち、障がいの程度が一定の要件に該当する人、介護保険の要介護状態区分が「要介護5」である人は、あらかじめ「郵便等投票証明書」の交付を受けて、郵便等による不在者投票ができます。
 - 郵便等による不在者投票ができる人
 - ①身体障害者手帳を持っている人
 - ②両下肢または体幹の障がいが1級または2級の人
 - ③心臓、腎臓、呼吸器、ぼうこう、直腸または小腸の障がいが1級または3級の人
 - ④免疫の障がいが1級から3級までの人
- 申請の手続き
 - ①申請書（申請者本人の署名が必要）に、身体障害者手帳、戦傷病者手帳または介護保険の被保険者証を添えて市選挙管理委員会へ申請（申請手続きは代理の人で可）
 - ②後日、「郵便等投票証明書」が郵便等で自宅に送付
- 代理記載制度
 - 郵便等による不在者投票ができる人で、上肢または視覚の障がいの程度が一定の人は、あらかじめ市選挙管理委員会に届け出た代理の人に書いてもらい投票することができます。

※くわしくは市選挙管理委員会 ☎ 22-11111 内線3152へ。

おめでとく数え100歳

明治生まれの17人をお祝い

明治43年生まれ、数えて100歳を迎えた市内のお年寄りに、市からお祝いが届けられました。家事はもとより階段の昇り降りも軽々とこなすという小菅の吉村チヨさんは、訪れた小泉市長と歓談。「健康の秘訣は？」との問いに「何でもやること。最近はやがを楽しんでいます」と話していました。今年市内で次の17人の皆さんが数え100歳の長寿を迎えられました。いつまでもお元気で。



長生きの秘訣について語る吉村さん(中央)

- 野々宮満智子さん(宗吾)
- 岩崎 とくさん(奈土)
- 菅澤 カンさん(横山)
- 吉村 チヨさん(小菅)
- 平岡 つまさん(三里塚御料)
- 高根 はるさん(中台)
- 日暮 とよ子さん(北羽鳥)
- 山田 りきさん(伊能)
- 大木 幸さん(押畑)
- 櫻井 恵子さん(猿山)
- 土方 忠義さん(玉造)
- 伊藤 ことさん(長沼)
- 石丸 玉恵さん(郷部)
- 長谷川 静さん(芝)
- 久保田喜美さん(本町)
- 佐口 さわさん(本町)
- 稲垣 美根さん(公津の杜)

(生年月日順)



小泉市長からお祝いが

消防出初め式

地域の安全・安心のために

市消防職員や消防団員などの消防関係者が一堂に会する「消防出初め式」が2月8日、国際文化会館駐車場を会場に行われました。式典では、関係者への表彰や部隊観閲などが行われたほか、消防音楽隊と成田高校附属小学校ダンス部の競演も披露。ビル火災を想定した訓練の実演では、さまざまな機材を駆使した手際のよい救急救助・消火活動が展開され、観覧席からは絶えず歓声が上がっていました。



緊急時を想定して

桜田小学校アルミ缶プロジェクト

感謝を込めて車いすを贈呈

桜田小学校では、6年生が交流学习でお世話になっている特別養護老人ホーム「有楽苑」に感謝の気持ちを込めて、平成14年度から3年ごとに車いす1台を贈呈しています。今年も2月27日の6年生を送る会で、車いすの贈呈が行われました。これは、3年間掛けてアルミ缶を集め、その収益金で車いすを贈るといふ、桜田小学校独自の「アルミ缶プロジェクト」によるもの。6年生が毎月2回、全校児童が持ち寄ったアルミ缶の回収作業を続けてきました。来年からは新しい4年生がこのプロジェクトを引き継ぎます。



心のコもったリクライニング式車いすが贈呈されました

各国の正月を体験

市国際交流協会と成田日中友好協会が旧正月に合わせて毎年開催している「新春を祝う会」。今年は2月1日に中央公民館で行われ、トック(韓国のお雑煮)、餃子、ポウズ(モンゴルの小籠包)、キムチ、太巻き寿司など各国の正月料理が振る舞われました。そのほかにも、餅つきや着付け、台湾の茶道、太極拳、大正琴の演奏などさまざまなイベントが行われ、会場は大いに盛り上がっていました。



台湾茶道に興味津々



和装姿もバッチリ



大きく育ててね

久住第一小学校で植樹

緑いっぱいの校舎に

「学校を緑でいっぱいにしてよう」久住第一小学校の児童と保護者が2月26日、グラウンドや外周に植樹を行いました。用意された苗木は、成田ライオンズクラブから寄贈された茶・コブシをはじめ、梅・ツバキ・河津桜など全部で200本近く。スコップを手にした子どもたちは、友達やお父さん・お母さんと協力しながら、一本一本丁寧に苗木を植えていきました。木内要校長は「葉を付け花を咲かすのを子どもたちも楽しみにしています。自分たちで拾ってきたドングリも一緒に埋めました。植物に親しむ機会となれば」と話していました。

青少年綱引き大会

95チームが熱戦

「青少年綱引き大会」(市青少年相談員連絡協議会主催)が2月15日、市体育館で開催されました。今大会には、各小学校区から無差別級に20チーム、軽量級に75チーム、合わせて過去最多となる1,460人の小学生が出演。「がんばれ」「あきらめるな」—会場にこだまする歓声を受けて、どの選手も力いっぱい綱を引きました。

主な成績

＜無差別級＞	優勝 向台サルビー	＜軽量級＞	優勝 公津ビクトリー
	準優勝 公津の杜BLAZE		準優勝 成田サンバ
	第3位 公津パワーオールスターズ		第3位 加良部Max



無差別級王者に輝いた向台サルビー(上)と軽量級を制した公津ビクトリー



転入・転出・転居

手続きは 余裕を持って

世帯全員または世帯員の住所が変わるときは、市民課(市役所1階)、下総・大栄支所市民福祉課または市民課赤坂分室(中央公民館内)で手続きをしてください。

市外から成田市内に引っ越しをしたときは、実際に住み始めてから14日以内に転入の手続きをしてください。前住所地の市区町村が発行した転出証明書が必要です。市外に引っ越しするときは、あらかじめ予定日の14日以内に転出の手続きをしてください。転出証明書をお渡しします。

成田市内で引っ越しをしたときも、実際に住み始めてから14日以内に転居の手続きが必要です。手続きは、原則として本人または同一世帯の人がしてください。代理人による手続きもできますが、その場合は委任状が必要です。異動者の氏名、生年月日、異動日、新・旧住所、新・旧世帯主氏名を

確認して手続きしてください。

届け出時には、本人確認をしますので、免許証や保険証が必要です。窓口は4月下旬まで大変込み合いますので、ご了承ください。特に、3月末、4月始めの各月曜日は混雑が予想されます。

保険・年金の手続きも忘れずに

国民健康保険・国民年金・介護保険・後期高齢者医療制度の加入者は市民課で届け出をした後に、保険年金課(☎20・1526)と介護保険課(☎20・1545)で手続きをしてください。

※くわしくは市民課(☎20・1525)へ。

空き地の管理

周囲の迷惑にならないように

空き地の雑草を伸び放題にしておくと、ごみの捨て場所にされた

り、害虫類の発生原因となり、周囲に大変迷惑を掛けることとなります。

市では条例により、空き地の適正管理を定めていますが、所有者も周囲の迷惑にならないよう早めに草を刈るなど、しっかりと土地管理に努めてください。

市では草刈機を無料(刈刃と燃料は個人負担)で貸し出ししていますので利用してください。

※くわしくは環境対策課(☎20・1532)へ。

徹底取り締まり中

過激派アジト発見にご協力を

千葉県警察では、テロ・ゲリラ事件を引き起こす過激派に対し、徹底した取り締まりを行っています。過激派は、善良な市民を装いアジトとして、アパートやマンションなどを指名手配被疑者の潜伏、違法な調査活動、爆弾などの製造に使用しています。

過激派アジトの特徴

○深夜早朝に、見知らぬ人が目撃されるように出入りしている



○自分の部屋に出入りする際、異常に周囲を気にしている

○昼間でもカーテンを閉め、部屋の中が見えないようにしている
近所で「変だな、おかしいな」と思うことがあったら、110番または成田警察署へ連絡してください。
※くわしくは成田警察署(☎27・0110)へ。

固定資産税

縦覧と閲覧は 4月1日から

平成21年度の土地価格等縦覧帳簿と家屋価格等縦覧帳簿の縦覧、固定資産課税台帳の閲覧を市役所2階資産課税と下総・大栄支所市民福祉課で行います。希望する人は、

免許証や保険証など、本人確認できるものを持ってきてください。
また、固定資産課税台帳に登録された価格に不服がある場合は、課税台帳に価格などを登録した旨の公示の日から納税通知書の交付を受けた日後60日以内に、書面で固定資産評価審査委員会に審査を申し出ることができます。

固定資産の縦覧と閲覧

	縦 覧	閲 覧
期 間	4月1日(水)～30日(木) (土・日曜日、祝日を除く)	4月1日(水)以降通年 (土・日曜日、祝日を除く)
時 間	午前8時30分～午後5時15分	
内 容	土地・家屋等縦覧帳簿で、自分の土地・家屋の価格とほかの土地・家屋の価格を比較できます	自分の土地・家屋について、固定資産課税台帳に記載された部分を確認することができます。借地人・借家人なども使用または収益の対象となる部分(対価が支払われるものに限る)の閲覧ができます
対象者	納税者本人、納税者の委任状を持参した人、納税管理人	所有者本人、所有者の委任状を持参した人、納税管理人、借地・借家人(賃貸借契約書持参)

※くわしくは資産課税課(☎20・1514)へ。

成田市まちづくり茶論

農業に期待するものをテーマに

1月22日に平成20年度第5回成田市まちづくり茶論を開催しました。「農業に期待するもの(農業の役割と使命)多面的機能の発揮のために」をテーマに、成田市農業青年会議所、JA成田市青壮年部、大栄ファーマーズ、市民農園の利用者が参加し、意見交換を行いました。

参加者からは、「市民農園で作物を作るようになって、初めて農業の大変さ、食物の安全の大切さ、自然の大切さを学んだ」、「食の安全も含め、生産者と消費者が正確な情報を共有することが大切だ」などの意見が出されました。農業は食料の生産など市民生活に深く

かかわっていることから、今後は一層、地域の実情や現場の取り組みを施策に反映することが必要となつてきます。

意見交換の詳細については、市民支援課ホームページ(<http://www.city.narita.chiba.jp/sisei/sosiki/shien/std0041.html>)や行政資料室(市役所1階)で会議録を公開しています。

今後の開催は、「広報なりた」などでお知らせします。

※くわしくは市民支援課(☎20-1507)へ。

し尿のくみ取り

こんな場合は必ず連絡を

次の場合には環境衛生課へ連絡



してください。

○引越して最後のくみ取りになるとき

○世帯主を変更したとき

○合併処理浄化槽などを設置し、くみ取りの必要がなくなったとき

手数料の支払い

し尿のくみ取り手数料の支払いは、便利な口座振替の利用をお勧めします。一度手続きをすれば、納付のたびに金融機関へ出向く必要がなくなり、とても便利です。

口座振替を希望する人は、納入通知書・預金通帳・届け出印を持って、金融機関や郵便局で申し込みをしてください。

口座振替ができなかった場合は

納付書を送付しますが、残高不足に注意してください。また、預金者の名義や金融機関に変更があった場合は、環境衛生課に連絡してください。

※くわしくは同課(☎20-1531)へ。

高年齢者職業相談室

3月30日で廃止

成田市高年齢者職業相談室は、3月30日(月)で廃止となります。

市民の皆さんには、ご迷惑をお掛けしますが、今後の業務は、成田公共職業安定所(ハローワーク成田)に引き継ぎますので、ご理解とご協力をお願いします。

※くわしくはハローワーク成田(☎27-8609)または商工課(☎20-1622)へ。

中小企業資金融資制度

運転資金や設備資金などに

対象 市内で1年以上同一事業を営む中小企業の経営者

資金の種類と限度額

○設備資金…3,000万円
○運転資金…1,500万円

○零細企業向け資金(運転・設備)…750万円
○季節資金…300万円
※くわしくは商工課(☎20-1622)へ。

佐倉支局の国籍事務

取り扱いが変更に

千葉地方務局佐倉支局での帰化許可申請・国籍取得の届け出などの国籍事務の取り扱いが、4月1日から千葉地方務局戸籍課に変更になります。

※くわしくは千葉地方務局戸籍課(☎043-302-1317)へ。

ハローワークの管轄変更

下総・大栄地区で

4月1日から、下総・大栄地区の公共職業安定所(ハローワーク)の管轄が佐原から成田に変更となります。

今後の業務は、成田公共職業安定所(ハローワーク成田)で引き継ぎます。

※くわしくはハローワーク成田(☎27-8609)へ。

市長日誌

(2月16日～28日)

- 16日 千葉県市長会合同部会
- 17日 香取広域市町村圏事務組合議会定例会
成田商工会議所新春講演会
- 18日 市議会新清掃工場整備特別委員会
定例記者会見
- 19日 印旛都市広域市町村圏事務組合議会定例会
- 20日 3月定例市議会開会
- 24日 成田空港対策協議会勉強会
- 25日 市議会一般質問(～27日)
- 26日 三郡医師会航空機災害対策協議会研修会
- 28日 消費生活展



市議会にて答弁する小泉市長

施設命名権を導入



4月から愛称が使用されます



小学生相撲大会なども行われる大和相撲道場



いろいろなイベントに使われるフィットネスハウス・アリーナ



少年野球から草野球まで ネットハウス・ボールパーク

施設命名権とは、スポーツ施設や文化施設などに企業名やブランド名などを付ける権利で、ネーミングライツとも呼ばれています。

市では、民間企業などとの協働により、新たな財源を確保し、市民サービスの向上と地域経済の活性化を図ることを目的として、施設命名権を導入することとしました。これに伴い、4月から中台運動公園と公園内施設で愛称が使用されます。施設命名権による収入は中台運動公園の維持管理経費に活用し、市民の皆さんに愛される施設運営が続けていきます。

愛称の使用

市では、印刷物やホームページの中台運動公園・公園内施設の表示やイベントの告知などについて、すべて愛称を使用します。ただし、市民生活への影響を考慮し、1年間は愛称に加えて正式名称を併記します。これまで通り快適に施設を利用していただくためにも、愛称に慣れ親しみ、使用していただくようお願いいたします。

施設命名権の期間 平成21年4月
～平成26年3月

施設命名権者 株式会社サウンドハウス

※くわしくは企画課 ☎20-15000。

施設の愛称

対象施設	愛称	
中台運動公園	サウンドハウス・スポーツセンター	
公園内施設	陸上競技場	プレイテック・スタジアム
	体育館	フィットネスハウス・アリーナ
	野球場	ネットハウス・ボールパーク
	プール	ファニチャーハウス・ウォーターパーク
	相撲場	やまと大和相撲道場



上空から見たサウンドハウス・スポーツセンター

心の健康、応援します

困りごと・悩みごと相談室

一人で悩んでいないで相談してみませんか？

毎日の生活の中で、疑問に思っていること、誰かに相談したいと思っていることはありませんか。市などでは、そんなあなたの要望に応え、各種相談を行います。相談は無料で秘密は厳守されます。この機会に日々感じている疑問や悩みを解消してみてはいかがでしょうか。



相談日

※12:00～13:00は相談できません。

相談名	期日	時間	場所	問い合わせ先
市民生活相談 (離婚・相続・相隣関係・金銭貸借・売買など)	月・金曜日	9:00～16:00	市役所2階市民相談室	市民支援課市民相談室 ☎20-1507 ※裁判所で係争中の事件は除きます。法律相談4月分の予約は3月25日(水)午前8時30分から受け付けます。
法律相談 (予約制・市内在住の人)	水曜日	13:00～16:00	〃	
もめごと・なやみごと・苦情相談(人権・行政相談)	3月24日(火)	10:00～15:00	市役所2階201会議室	
外国人相談(英語・中国語・スペイン語・ポルトガル語)	3月27日(金)	13:00～16:00	〃	
税務相談	3月17日(火)	10:00～15:00	市役所2階市民相談室	
不動産相談	3月17日(火)	10:00～12:00	市役所2階201会議室	
市民よろず相談	3月21日(土)	13:00～16:00	保健福祉館	県行政書士会印旛支部 作田義美さん☎23-3286
税務支援センター(予約制)	3月25日(水)	10:00～15:00	県税理士会成田支部 (飯田町157-4)	県税理士会成田支部 ☎28-0931
司法書士法律相談	3月18日(水)	18:00～20:00	保健福祉館	県司法書士会佐倉支部 石井滋さん☎20-1810
木造住宅耐震相談 (予約制)	3月29日(日)	9:00～16:00	市役所5階503会議室	建築指導課☎20-1564
女性就業(内職)相談 (来所前に要電話)	水・金曜日	10:00～16:00	市役所2階女性就業相談室	商工課 ☎22-1111内線2728
高齢者職業相談	月～金曜日 (3月30日で廃止されます)	8:30～17:00	市役所2階高齢者職業相談室	商工課 ☎22-1111内線2729
消費生活相談	月～金曜日	10:00～16:00	消費生活センター(市役所2階)	消費生活センター ☎23-1161
年金相談	水曜日	10:00～15:00	市役所1階相談室	保険年金課☎20-1526
障がい者相談	水・第4日曜日、 祝日を除く毎日	9:00～19:00	保健福祉館	障がい者相談センター ☎27-1106
心配ごと相談	木曜日 4月10日(金)	10:00～15:00 10:00～15:00	保健福祉館 下総地域福祉センター	社会福祉協議会 ☎27-7755
酒害相談	3月19日(木)、4月2日(木)	9:00～12:00	保健福祉館	〃
家庭児童相談	月～金曜日	9:00～16:00	市役所1階家庭児童相談室	児童家庭課☎20-1538
就学相談(予約制)	月～金曜日	9:00～17:30	教育センター	教育センター☎20-2922
教育相談(予約制)	火曜日	9:00～16:00	〃	〃
教育相談(不登校相談も)	月～金曜日	9:00～17:00	ふれあいる一む21	教育相談室☎22-5100

age Board

i お知らせ

3月27日は「成田市民の日」

市では市民が郷土の歴史や文化、自然に愛着と誇りを持ちながら、市民としての意識を高め、市の輝かしい発展と市民相互の幸せを期する日として3月27日を「成田市民の日」に制定しています。

「空港(そら)、交流(ふれあい)、希望(ゆめ)創造都市成田」をテーマに、市民一人一人の幸せを目指すまちづくりに取り組んでいます。

「成田市民の日」を、住んでいるまちを知り、あらためて地域づくりを考える機会にしてみませんか。

※くわしくは企画課(☎20-1500)へ。

国の教育ローンを受けている人に「教育資金に利子補給」

市では、国の教育ローンの融資を受けて高校・大学などに入学する人、在学している人やその親族を対象に、在学期間中(最長7年間)の利子の半額を補給します。

利子補給条件=金融機関から国の教育ローンの融資を受けていて、次の2つの条件に該当する人

- ①市内に1年以上住民登録または外国人登録している人
- ②市税を完納している人

利子補給の期間=交付決定された月から在学期間(留年した年数は除く)

申請に必要なもの=返済予定表、住民票(世帯全員が記入されたもの)、市税納税証明書(平成20年度分)、印鑑、在学または入学を証明できるもの

※10月1日から国の教育ローンは、国民生活金融公庫から日本政策金融公庫に承継されました。今までに申請されたものは引き継がれますので、手続きなどは必要ありません。くわしくは教育総務課(☎20-1580)へ。

緑道はバイク禁止

緑道は歩行者と自転車の専用道路です。バイクの乗り入れは禁止です。絶対によめましょう。

登録者数が確定「選挙人名簿」

3月2日現在の選挙人名簿の登録者数が次の通り確定しました。

- 男…51,034人
 - 女…50,367人
 - 合計…101,401人
- ※くわしくは選挙管理委員会(☎22-1111内線3152)へ。

リニューアルオープン「中台運動公園球技場」

人工芝工事を行っていた中台運動公園球技場が、4月から利用できます。

新しくなった施設は、サッカーコート大人用1面・子ども用2面、ラグビーコート1面を取れる広さとなっています。

※くわしくは市体育館(☎26-7251)へ。

成田市民の日「施設無料開放」

3月27日(金)の成田市民の日に、下記の通り市の施設を無料で開放します。



ぜひご利用を(坂田ヶ池公園キャンプ場)

施設と利用時間

- 市体育館トレーニング室・卓球室、久住体育館…午前9時～午後9時
- 坂田ヶ池総合公園キャンプ場(宿泊は前日と当日が無料)…午前9時～午後4時

※くわしくは市体育館(☎26-7251)へ。

近くでは遊ばないで「農業用施設」

農業用施設の用排水路などでの人身事故が発生しています。特に休日や春休み期間は、幼児・児童の水難事故が起きやすく、大変危険です。用排水路や水門、揚排水機場などでは、子どもたちが遊ばないように注意してください。

※くわしくは農政課(☎20-1542)へ。

★ 催し物

若者と保護者のための「脱ニート支援セミナー」

労協若者自立塾では厚生労働省の認定を受けて、労働体験などによる若者の自立支援を行っており、「しばらく働いていないから外へ出るのが不安」、「仕事しても長続きしない」という人たちのために、次の通りセミナーを開催します。

日時=3月21日(土) 午後1時30分～3時30分

会場=国際文化会館第1・2会議室

参加費=無料

※個別の相談も行います。参加を希望する人は当日直接会場へ。くわしくは労協若者自立塾(☎0479-77-2566)へ。

中台中学校吹奏楽部「ふれあい春コンサート」

日時=3月21日(土) 午後1時30分から(開場は午後1時)

会場=中台中学校体育館

曲目=ジュブリー序曲、吹奏楽のための神話、崖の上のポニョ、グレンミラーメドレー、パートアンサンブル、合唱など

※くわしくは中台中学校・荒川さん(☎26-4201)へ。

不用品情報コーナー

《譲ります》

有償○製図台のドラフター○旅行かばん○下総中の制服(女子用)

無償○エレクトーン

《探しています》

有償○工業用マシン○スクーター○電子ピアノ○ビニールハウス(骨組のみも可)○マシン○アップライトピアノ

無償○車いす○花器○ビデオデッキ・カメラ(Hi8方式)○おもちゃ(プラレール、トミカなど)○マシン○マージャン用マット

※くわしくはリサイクルプラザ(☎36-1000、月曜日・祝日は休館)へ。



募 集

趣味を広げてみませんか 「シニア教養講座」

高齢者の健康・生きがいづくりを目的に新規受講生(初心者)を募集します。
期間=5月~3月(全16回・月2回程度)
教室名・日時・会場
 ○オカリナ教室…火曜日の午後1時30分~3時30分・保健福祉館
 ○社交ダンス教室…水曜日の午後1時30分~3時30分・保健福祉館
 ○フラワー・アレンジメント教室…木曜日の午前9時30分~11時30分・保健福祉館(生花代は1回500~1,000円程度)
 ○絵手紙教室…金曜日の午後1時30分~3時30分・保健福祉館
 ○民謡教室…木曜日の午後1時30分~3時30分・老人福祉センター
対象=市内在住の60歳以上の人
定員=各教室25人(応募者多数は抽選)
参加費=無料(楽器代・材料費などは実費)
申込方法=3月31日(火)(必着)までに往復はがきに住所・氏名・年齢・希望教室を書いて老人福祉センター(〒286-0005 下方1561-1)へ
 ※くわしくは同センター(☎26-0236)へ。

掘り出しものを見つけよう 「リサイクル製品の販売」

日時=3月17日(火)~24日(火) 午前9時~午後5時
会場=リサイクルプラザ
対象=市内在住で品物を持ち帰ることができる人(希望者には建物1階まで有料で運送)
リサイクル製品=自転車、家具類
価格=5,000円以内
申込方法=リサイクルプラザ所定の申込用紙を提出。申し込み多数の場合は抽選を行い、該当者にはがきで通知(電話での申し込みはできません)
 ※申し込みの無かった品物は抽選後に即売します。くわしくはリサイクルプラザ(☎36-1000、月曜日・祝日は休館)へ。

ニュージーランドでホームステイ 「2009NARITA少年の翼」

「NARITA少年の翼」の団員として、友好都市ニュージーランド・フォクストンで一緒に国際交流をしませんか。
派遣期間=8月19日(水)~27日(木)
派遣先=ニュージーランド・フォクストン
国内研修=5月~8月に5回程度(宿泊研修を含む)
応募資格=市内在住の小学5年~中学2年生で国内・海外研修にすべて参加し、計画に従い規律ある団体生活ができる人
定員=24人程度(応募者多数は抽選)
参加費=150,000円程度(事前・事後研修費を含む。原油高騰の場合は追加料金の可能性あり)
申込方法=4月20日(月)(必着)までに各公民館または成田青年会議所にある所定の応募用紙に必要事項を書いて(社)成田青年会議所事務局「少年の翼係」(〒286-0026 本町342)へ
 ※くわしくは同事務局(☎23-1900、土・日曜日・祝日は休み)へ。



たくさんの友達を作ろう

高齢者の介護予防支援 「パート看護師」

応募資格=看護師の資格と普通運転免許を持つ人
業務内容=高齢者宅の家庭訪問
募集人員=1人
採用期間=5月1日~3月31日
勤務日時=月~金曜日(祝日を除く) 午前9時~午後5時
時給=1,200円
応募方法=4月3日(金)(必着)までに写真を貼った履歴書を直接または郵送で高齢者福祉課(市役所議会棟1階 〒286-8585 花崎町760)へ
 ※くわしくは同課(☎20-1537)へ。

みんなおいでよ 「はるやすみおはなし会」

期日=3月27日(金)
会場=市立図書館2階集会室
時間と内容
 ○第1部(午前10時30分~11時)…幼児(3歳以上)と保護者のためのおはなし「メアリーさんとブラウンさん」、「くまさんのおでかけ」など
 ○第2部(午前11時10分~11時50分)…小学生のためのおはなし(保護者も可)「マーシャとくま」、「おいしいおかゆ」など
参加費=無料
 ※参加を希望する人は当日直接会場へ。くわしくは市立図書館(☎27-4646、月曜日・祝日は休館)へ。

子どもと一緒に楽しもう 「キッズピクス教室」

期日=4月17日・24日、5月8日・15日・22日の金曜日(全5回)
時間=午後2時30分~3時30分
会場=加良部公民館
内容=子どもの手遊び、リズム体操、母親の運動など
対象=平成18年11月~平成19年10月生まれの子どもとその母親(弟や妹は参加可)
定員=12組(応募多数は抽選)
参加費=無料
持ち物=運動のできる服装、室内シューズ、飲み物など
申込方法=3月31日(火)(必着)までに往復はがきに郵便番号・住所・氏名(親と子)・子どもの生年月日・電話番号を書いて加良部公民館(〒286-0036 加良部3-4-1)へ
 ※くわしくは同館(☎28-7961、月曜日・祝日は休館)へ。

植物採取禁止

公園地内の植物などの採取は禁じられていますのでご注意ください。



age Board

有罪・無罪?! 「裁判員制度を学ぼう」

日時=4月25日(土) 午後1時30分~3時30分(受け付けは午後1時から)
会場=中央公民館
内容=裁判員制度についてのDVDによる解説、模擬裁判、評議など
講師=地方検察庁職員
定員と参加費=100人(先着順)・無料
※各公民館・図書館などでDVDを貸し出しています。申し込みは午前9時~午後5時に中央公民館(☎27-5911、第1月曜日・祝日は休館)へ。

白球を追って 「豊住ナイター野球大会」

期間=5月~10月の土・日曜日
会場=豊住スポーツ広場野球場
試合形式=リーグ戦
募集チーム数=7チーム(先着順)
参加費=1チーム10,000円(ナイター・審判代は実費)
※申し込みは豊住地区体育協会事務局・野平さん(☎37-1000)へ。

60歳からの新しい出会い 「成田市生涯大学院」

会場=生涯大学校(囲護台)ほか
内容
○教養講座(午前10時~正午)…成田・千葉の歴史、健康・軽スポーツ、俳句、音楽、社会保険制度など。年間25講座
○専門講座(午後1時30分~3時30分)…書道・陶芸・園芸・油絵から1つを選択。年間15講座
○そのほかの活動…グラウンドゴルフ、学園祭、広報誌「すえひろ」の編集、書道・陶芸・油絵展など
対象=市内在住の60歳以上(4月1日現在)の人で、3年間通学できる人
定員=100人(応募者多数は公開抽選会を実施、詳細は3月中旬に郵送)
授業料=無料(実習費・教材費は実費)
申込方法=3月23日(月)(必着)までに往復はがきに住所・氏名(フリガナ)・生年月日・電話番号を書いて生涯学習課「生大係」(〒286-8585 花崎町760)へ
※くわしくは同課(☎20-1583)へ。

プロの技を習得 「デジタルカメラ講習会」

日時=3月28日(土) 午前10時~午後4時
会場=視聴覚サービスセンター(市立図書館2階)
内容=撮影についての講義、写真の編集作業
対象と定員=市内在住の人・10人(先着順)
参加費=無料
※申し込みは視聴覚サービスセンター(☎27-2533)へ。

55歳からのライフスタイルを考える 「セカンドライフ支援セミナー(前期)」

団塊の世代の人、現役を引退している人、今後を生き生きと過ごすために、この講座で何かを始めるきっかけを見つけてみませんか。

期 日	内 容	会 場
第1回 4月23日(木)	美術館とまちづくり交流センターの見学	佐倉市内
第2回 5月7日(木)	太極拳~ゆったりとリフレッシュ~	中央公民館
第3回 5月21日(木)	成田旧道散歩	下総松崎駅-成田山
第4回 6月4日(木)	川柳~やわらか頭を目指して~	中央公民館
第5回 6月18日(木)	カロリーダウンの料理法~美味しく食べてやせよう!~	保健福祉館

時間=午後1時~3時(変更になる場合があります)
対象=55歳以上(4月1日現在)で全回参加できる人
定員=25人(応募多数は抽選)
参加費=無料(入館料・材料費などは実費)
申込方法=4月3日(金)(必着)までに往復はがき(1人1枚)に住所・氏名・年齢・電話番号を書いて中央公民館「セカンドライフ支援セミナー係」(〒286-0017 赤坂1-1-3)へ
※くわしくは同館(☎27-5911、第1月曜日・祝日は休館)へ。

日曜開庁日

3月22日

午前8時30分~午後5時30分

4月12日

午前8時30分~午後5時15分

暮らしの安全を支えるために 「危険物取扱者試験と受験者講習会」

危険物取扱者試験

期日と試験会場

- 6月7日(日)…木更津総合高等学校・清和大学(木更津市)、県立館山総合高等学校(館山市)、国際武道大学(勝浦市)、旭市立第二中学校(旭市)
 - 6月14日(日)…日本大学生産工学部津田沼校舎(習志野市)
- 手数料=甲種5,000円、乙種3,400円、丙種2,700円(郵便振替で払い込み)

受験者講習会

期日=5月20日(水)

会場=ふれあいプラザさかえ(栄町)
受講料=3,500円(テキスト代は実費)
※申し込みは4月7日(火)~15日(水)に消防本部予防課(市役所地下1階 ☎20-1591)へ。

親子で楽しく

「たけのご掘りと竹細工教室」

日時=4月11日(土) 午前9時~正午
会場=八生公民館
対象=小学生と保護者
定員=15組(応募者多数は抽選)
参加費=無料
申込方法=3月31日(火)(必着)までに往復はがきに住所・氏名・学校名・学年・電話番号・参加保護者名を書いて八生公民館(〒286-0846 松崎317)へ
※くわしくは同館(☎27-1533、月曜日・祝日は休館)へ。



たけのごたくさん採れました



募集

バイリンガル講師による教室 「kid's イングリッシュ」

期日=4月11日・18日・25日、5月9日・16日・23日・30日の土曜日(全7回)
 時間=午後2時~3時30分
 会場=大栄公民館
 内容=英語発音やカタカナなどの言葉を遊びを通して学ぶ
 対象=5歳~小学2年生と保護者
 定員=20組(先着順)
 参加費=無料
 ※申し込みは午前9時~午後5時に大栄公民館(☎73-7071、月曜日・祝日は休館)へ。



ゲームをしながら英語に親しもう

優勝は誰の手に 「シングルステニス選手権大会」

期日=5月10日・24日・31日の日曜日(予備日6月7日(日))
 会場=中台運動公園テニスコート
 競技方法=男女別シングルス個人戦
 参加資格=市内在住・在勤の人、近隣高校生、協会加盟クラブ員
 参加費=2,000円(クラブ員は1,500円、高校生は750円)
 申込方法=4月17日(金)までに参加費を持って、公津の杜テニススクール(☎28-4062)へ
 ※くわしくは市テニス協会事務局・林さん(☎35-6622)へ。

申し込みは19日までに 「明治大学・成田社会人大学」

3つの課程の下、充実のカリキュラムで受講生の募集をします。

課程とテーマ・コーディネーター

- 国際社会課程…「対立の構図~朝鮮半島情勢と中東情勢~」・大畑裕嗣さん(明治大学文学部教授)
- 地域社会課程…「これからの医療と心身の健康を考える」・相澤守さん(明治大学理工学部教授)
- 緑地環境課程…「自然との調和~農業と食を考える~」・玉置雅彦さん(明治大学農学部教授)

会場=生涯大学校、市役所会議室など(緑地環境課程は農場実習あり)

対象=高校生以上で、正規の講義を全回出席できる人

定員=国際社会課程・地域社会課程各90人程度、緑地環境課程40人(応募者多数の場合は市内在住・在勤・在学の人を優先して抽選)

受講料=受講決定の時点(4月上~中旬)で市内在住・在勤・在学の人10,000円、そのほかの人12,000円。緑地環境課程はそれぞれ12,000円、14,000円(学生はそれぞれ半額。実習費・交通費などの一部実費負担の場合あり)

申込方法=3月19日(木)(必着)までに、はがきに希望する課程名(1人1課程)・住所・氏名・年齢・職業(市外の方は勤務先や学校名も)・電話番号を書いて生涯学習課「明大係」(〒286-8585花崎町760)へ

※緑地環境課程は、授業のほかに実習農地の管理作業があります。また、講義運営ボランティア「運営委員」も同時に募集します。くわしくは生涯学習課(☎20-1583)へ。



学習意欲を燃やす受講生たち(開講式)

日程・内容

国際社会課程「対立の構図~朝鮮半島情勢と中東情勢~」 午後2時~4時

日程	内容
5/16(土)	開講式・運営説明会(午後1時) 日本の朝鮮植民地支配
5/30(土)	朝鮮半島の南北分断
6/13(土)	日韓条約
6/27(土)	歴史教科書問題
7/11(土)	民族主義の高揚と檀君神話
7/25(土)	中東湾岸諸国における石油資源と政策
9/26(土)	3課程合同特別研修会
10/3(土)	イスラム国家スーダンの南北和平問題と石油政策
10/24(土)	アラブとイスラエル パレスチナにおける対立の構図
11/14(土)	アラブ首長国連邦の経済情勢
11/28(土)	アラブの辺境 マグレブ地域の経済社会 修了式(午後)

地域社会課程「これからの医療と心身の健康を考える」 午前10時~正午

日程	内容
5/16(土)	開講式・運営説明会(午後1時) よりよい人間関係を作るための基礎1(講義)
5/30(土)	よりよい人間関係を作るための基礎2(講義)
6/13(土)	コミュニケーションの体験1
6/27(土)	コミュニケーションの体験2
7/11(土)	コミュニケーションの体験3
7/25(土)	これからの医療とそれを支える バイオマテリアル
9/26(土)	3課程合同特別研修会
10/3(土)	肝臓と組織再生
10/24(土)	関節の老化と病気
11/14(土)	骨粗鬆症と椎間板変性 -なぜ腰が痛くなるのか?-
11/28(土)	がんとこれからの治療戦略 修了式(午後)

緑地環境課程「自然との調和~農業と食を考える~」 午前10時~正午

日程	内容
5/2(土)	作付け(ナス・トマト・インゲンマメなど)
5/16(土)	開講式・運営説明会(午後1時) 環境と農業
5/30(土)	有機農業と野菜の栽培技術
6/13(土)	定植(サツマイモ)
6/27(土)	食の安全性について
7/25(土)	収穫(野菜)および畑の管理
9/5(土)	作付け(ホウレンソウ・キャベツ・ダイコンなど)
9/26(土)	3課程合同特別研修会
10/3(土)	収穫(サツマイモ)および畑の管理
10/17(土)	野菜の香りと機能性
11/14(土)	収穫(野菜)
11/28(土)	エネルギーと食料 修了式(午後)

保健インフォメーション

このコーナーの会場は保健福祉館です。問い合わせは健康増進課(☎27-1111)へ。電話やFAX(27-1114)で健康に関する相談なども受け付けています。

相談の日程は、医師などの都合により変更となる場合があります。

▼一般健康相談	期日	時間	相談を受ける人
歯の健康相談	4月 1日(水)	午後1時30分～2時30分	歯科医師・歯科衛生士
こころの健康相談(予約制)	3月25日(水)	午後1時30分から	カウンセラー・保健師
	4月15日(水)		精神科医師・保健師
▼乳幼児健診・相談	期日	受付時間	対象
4カ月児育児相談	3月18日(水)	午前9時～9時30分 午後1時～1時30分	平成20年11月生まれ
10カ月児育児相談	3月16日(月)		平成20年 5月生まれ
1歳6カ月児健診	4月 2日(木)		平成19年 9月生まれ
3歳児健診	3月26日(木)		平成17年 9月生まれ
2歳児歯科健診	4月 9日(木)	午後1時～1時30分	平成18年 9月生まれ
からだの発達相談(予約制)	3月19日(木)	午後1時30分～2時30分	身体・運動面など体の発達に心配のある乳幼児
こころの発達相談(予約制)	4月16日(木)	午後1時30分から	心理発達に心配のある乳幼児

- 母親学級(予約制)…主に初めて母親になる人が対象
- パパママクラス(予約制)…妊婦とその家族が対象
※日時などくわしくは健康増進課へ。
- こんには赤ちゃん事業…生後4カ月までの赤ちゃんが対象
※赤ちゃんお誕生連絡票(母子健康手帳別冊1)を健康増進課へ送付。
- ポリオの予防接種…生後3～90カ月未満の乳幼児が対象
期日=4月3日(金)・6日(月)
受付時間=午後1時15分～2時
※問診票と母子健康手帳を持参。

献血にご協力ください

【成田市役所】

日時=4月21日(火) 午前10時～11時45分 午後1時～4時

※満16～69歳の人にご協力いただけます。65歳以上の人は、60～64歳の間に献血をした経験がある必要があります。

急病診療所

☎27-1116/赤坂1-3-1(保健福祉館敷地内)

診療科目	診療日	診療時間
内科 小児科	毎日	午後7時～午後11時
外科	日曜日・祝日	午前10時～午後5時
歯科	日曜日・祝日	午前10時～午後5時 午後7時～午後11時



※来診前に電話で症状を連絡してください。健康保険証を忘れずに。電話のかけ間違いにご注意ください。

日曜祝日診療機関

都合により休診する場合があります。来診前に電話で問い合わせてください。
 成田病院(午前中・押畑・☎22-1500)
 藤倉クリニック(午前中・幸町・☎22-1158)
 聖マリア記念病院(取香・☎32-0711)
 ひらの内科(日曜日の午前中・ウイング土屋・☎23-8070)
 大田クリニック(日曜日の午前中・ウイング土屋・☎23-2100)
 なのはなクリニック(日曜日の午前中・吉岡・☎49-0533)

保育園開放日

保育園名	電話番号	期日	保育園名	電話番号	期日
*松崎	26-8282	4/17(金)	赤荻	24-0752	毎日 (土・日曜日、祝日を除く)
中台	27-9023	3/18(水)、4/22(水)	*大栄	73-3000	
新山	28-2527	4/16(木)	*宗吾	26-2472	一時保育のみ
長沼	37-0005	4/24(金)	*公津の杜	29-6551	
加良部	26-3010	3/17(火)	*月かげ	96-0531	
玉造	26-8889	4/23(木)	*三里塚第一	35-0165	3/17(火)、4/21(火)
*吾妻	27-5773	4/22(水)	*三里塚第二	35-0081	3/24(火)、4/28(火)
橋賀台	28-0676	4/28(火)	*成田	22-0856	
*高岡	96-0042	4/22(水)	*つのおえ	22-0867	
小御門	96-2362	3/19(木)、4/16(木)			

このコーナーの問い合わせは各保育園へ。赤荻・大栄・宗吾・公津の杜保育園以外は予約が必要です。

*は一時保育あり(要予約)
 時間=午前10時～11時(赤荻は午前9時～午後0時15分、大栄は午前9時30分～午後4時30分、宗吾は午前9時～午後4時、公津の杜は午前9時30分～午後3時、月かげは午前9時30分～11時)

こころの健康相談

一人で悩まないで

日ごろの生活の中で、こころの悩みを解決できないでいることはありませんか。一人で悩まず気軽に相談してください。精神科医師・カウンセラーが相談に応じます(予約制)。

期日と相談員

3月25日(水)…カウンセラー・保健師

4月15日(水)…精神科医師・保健師

時間=午後1時30分から

会場=保健福祉館

対象=今までに専門の医療機関で受診したことがない人(カウンセラーは治療中の人を除く)

※今後の日程は「広報なりた」各号の保健インフォメーションでお知らせします。くわしくは健康増進課(☎27-1111)へ。

こんにちは赤ちゃん事業

子育て支援に関する情報提供

市では、生後4カ月までの赤ちゃんがいる家庭を対象に、助産師や保健師が訪問する「こんにちは赤ちゃん事業」を行っています。

楽しく子育てができるよう、子育て支援に関する情報提供や、育児・産後の不安や悩みの相談などに応じます。

赤ちゃんが生まれたら、母子健康手帳別冊1に付いている「赤ちゃんお誕生連絡票」を、忘れずに健康増進課(〒286-0017 赤坂1-3-1 保健福祉館内)へ届けてください。

※くわしくは同課(☎27-1111)へ。

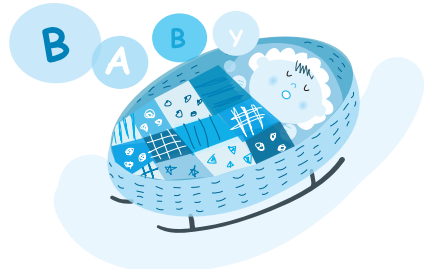

介護予防教室(市委託事業)

音楽療法と健康体操

気分さわやかに! 音楽療法

日時=4月10日、5月22日、6月12日の金

曜日(全3回) 午後1時30分~3時30分

会場=美郷台地区会館

内容=手足を使った簡単なリズム体操、懐かしい歌の合唱

講師=西口純恵さん(音楽療法士)

対象=市内在住で65歳以上の人

定員と参加費=30人(先着順)・無料

持ち物=動きやすい服装、室内用運動靴、飲み物

気軽にはじめよう! らくらく健康体操

日時=4月14日・21日・28日、5月12日・

19日・26日、6月2日・9日・16日・

23日・30日、7月7日の火曜日(全12回)

午前9時30分~11時30分

会場=遠山公民館

内容=いすに座つての簡単な体操から音楽に合わせて動きのある体操まで

講師=伊藤成子さん(フィットネスインストラクター)

対象=市内に住む65歳以上の人(できるだけ毎回参加できる人)

定員と参加費=30人(先着順)・無料

持ち物=動きやすい服装、バスタオル、室内用運動靴、飲み物

※申し込みは社会福祉協議会(☎27-7755)へ。

成田市急病診療所

「歯科」診療時間の変更

4月から、成田市急病診療所の歯科の診療時間を下記の通り変更します。

内科・小児科・外科の診療時間に変更はありません。

4月からの診療時間

診療科目	診療日	診療時間
内科・小児科	毎日	午後 7時~ 午後 11時
外科	日曜日・祝日 8月13日~ 15日	午前10時~ 午後 5時
歯科	12月29日~ 1月3日	

※くわしくは健康増進課(☎27-1111)へ。

8020コンクール募集

歯に自信のある人 応募ください

市では、80歳になっても自分の歯を20本以上保とうという「8020(ハチマルニイマル)運動」を推進しています。

その一環として、歯科疾患(虫歯や歯周疾患)の予防に関する標語と作文、高齢者・親と子の「よい歯のコンクール」の出場者を募集します。

応募資格

○8020運動普及標語・作文…市内在住・在勤・在学の人

○高齢者よい歯のコンクール…4月1日現在、80歳以上で自分の歯(かぶせた歯、さし歯でもよい)が20本以上ある人

○親と子のよい歯のコンクール…平成20年4月1日~21年3月31日の間に3歳児歯科健康診査を受診した幼児とその親

応募方法=4月3日(金)までに、はがき(作文は封書)に住所・氏名・電話番号・生年月日(親と子は親子ともに)を書いて、健康増進課(〒286-0017 赤坂1-3-1)へ

※くわしくは同課(☎27-1111)へ。

はり・きゅう・マッサージ券

55歳以上の方が対象です

55歳以上の方が、市に登録しているはり・きゅう・マッサージ施設を利用したときに、利用料金の一部を助成する利用券を発行しています。

新年度の助成券は3月25日(水)から発行します。

対象=市内に住んでいる55歳以上で市税を完納している人(外国人登録をしている人を含む)

助成額=1回1,000円(1カ月当たり2枚を交付)

利用方法=施術を受けるときに利用券を渡し、施術料金との差額を支払う

利用券の交付申請=3月25日(水)以降に保険証などの身分証明書と印鑑を持って、高齢者福祉課(市役所議会棟1階)または下総・大栄支所市民福祉課へ

※くわしくは高齢者福祉課(☎20-1537)へ。



ゆめ半島
千葉国体
2010

国体の記憶 ⑥

何もかも特別だったスポーツの祭典

このコーナーに登場してくれる人を募集します。
くわしくは広報課(☎20-11503)へ。

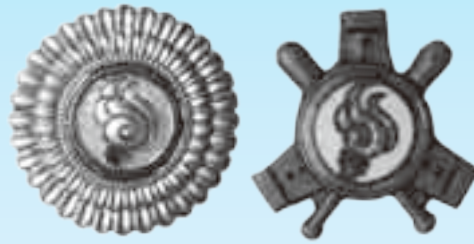

国体出場の記念章。シンボルである
炬火が刻まれている



石原 利男さん(土屋)

土屋生まれ。昭和22年旧制成田中(現成田高)4年時にエースとして選手権ベスト4進出。早稲田大学で東京六大学野球優勝、日本石油(現ENEOS)で都市対抗野球大会優勝。大学の同期に元巨人の広岡達朗氏、日本石油のチームメイトに同・藤田元司氏(故人)がいた。平成11年～16年成田高校野球部OB会会長、現顧問

スポーツの振興を目的に、昭和21年から毎年開催されている国民スポーツ最大の祭典・国体。その第2回大会に成田中野球部ナインとして出場した。「国体出場、ということになると成田では我々が第一号じゃないかな」。60年以上前の話に思わずほおが緩む。終戦を迎えた旧制中学2年のとき、野球を始めた。グローブは布切れで作った粗末なもの、バットは恤兵品(じゅうへいひん)兵隊の慰問用に作られた品。シューズなどはなく、皆裸足で白球を追い掛ける日々だった。

昭和22年、南関東大会を制し、選手権(夏の甲子園)に連続出場した成田中は、準決勝まで勝ち進み、国体招待チームに。「国体列車」で開催地の石川県金沢市へと向かった。切符もなかなか手に入らない時代に仕立てられた特別列車に、「国体というのは特別なんだ」と強く感じた。

宿舎もまた特別だった。当時、国体の宿舎といえば学校や公共施設、良くて民宿というのが相場だったが、高校野球だけは温泉旅館。それも有名な加賀五郷・粟津温泉の旅館だった。「高校

野球が『招待競技』だったからかもしれない。料理も日本海のごちそうがずらり。観光もさせてもらいましたし、本場に『お祭り気分』でした。

試合も記憶に残るものとなった。夏に延長までもつれこんだ優勝校・小倉中との再戦。兼六園球場に響く大歓声の中、緊迫した投手戦を演じた。敗れはしたものの、無四球・無失策の好ゲームに、1時間5分という最短試合記録もついできた。

一年半後、千葉県で2度目となる国体が開かれる。成田市は3競技の会場地となった。「宿泊や競技施設の面で成田は充実していると思う。選手の皆さんには、いい土産を持って帰ってほしいですね。いつの時代でも国体は『特別』なものだと思いますから」。



兼六園(ことし)微軫灯籠で(後列右から5番目)が石原さん)

編集後記

3月29日は千葉県知事選挙。前回知事選(平成17年3月)での成田市の投票率は43.20%で、県内83市町村区中66位とかなり低い順位です。同年9月に行われ、郵政民営化で注目を集めた衆議院議員小選挙区選挙の60.90%からみると、関心の低さが分かります。3月13日から期日前投票ができますので、棄権せず投票してください。



成田市役所本庁舎
(行政棟、議会棟、消防本部、成田消防署)
はISO14001の認証
登録を受けています。

平成21年3月15日号 No.1143

成田市のホームページ <http://www.city.narita.chiba.jp>