



NARITA



世界を飛び回るよ!うな。

国際線で使用される特別機の初便をお見送り。自らが描かれた機体を前に、うなりくんが意気込みを語りました。(2月23日・成田空港で。5ページに関連記事)

主な内容

財務書類4表の公表	2
電力・ガス・食料品等価格高騰重点支援給付金	8
三里塚小学校赤煉瓦門が県登録文化財に	10

資金収支計算書(キャッシュフロー計算書)

1年間の現金の流れを示し、どのような活動に資金を必要としているのかを表しています。

(単位:百万円)

	金額
業務活動収支(①)	6,531
業務支出	73,660
人件費支出	12,911
物件費等支出	19,593
支払利息支出	566
その他の業務費用支出	257
補助金等支出	31,427
社会保障給付支出	8,879
他会計への繰出支出	-
その他の移転費用支出	25
業務収入	80,159
税収等収入	48,690
国県等補助金収入	24,040
使用料及び手数料収入	3,553
その他の収入	3,876
臨時支出	3
臨時収入	34
投資活動収支(②)	△ 3,961
投資活動支出	10,259
公共施設等整備費支出	6,029
基金積立金支出	2,856
その他の支出	1,374
投資活動収入	6,298
国県等補助金収入	863
基金取崩収入	4,176
その他の収入	1,259
財務活動収支(③)	△ 1,623
財務活動支出	6,550
地方債償還支出	6,485
その他の支出	65
財務活動収入	4,927
地方債発行収入	4,754
その他の収入	172
本年度資金収支額(A) = (①+②+③)	947
前年度末資金残高(B)	6,879
本年度末資金残高(C) = (A+B)	7,826
前年度末歳計外現金残高(D)	600
本年度歳計外現金増減額(E)	12
本年度末歳計外現金残高(F) = (D+E)	611
本年度末現金預金残高(C+F)	8,437

この計算書から分かる市の状況

資金の収支は9億4,700万円のプラスとなり、令和4年度末の資金残高は78億2,600万円となりました。歳計外現金残高を加味した現金預金残高は84億3,700万円となります。

行政コスト計算書

1年間の行政に要した費用(コスト)のうち、福祉サービスやごみの収集にかかる経費など、資産形成につながらない行政サービスに要したコストを区分して表示するとともに、それらの行政サービスの対価としての使用料や手数料などの収入を表しています。

(単位:百万円)

	金額
経常費用(A)	85,645
業務費用	45,314
人件費	12,944
職員給与費	10,104
賞与等引当金繰入額	919
退職手当引当金繰入額	1
その他	1,921
物件費等	30,668
物件費	18,019
維持補修費	1,775
減価償却費	10,874
その他	-
その他の業務費用	1,702
支払利息	566
徴収不能引当金繰入額	171
その他	965
移転費用	40,331
補助金等	31,427
社会保障給付	8,879
他会計への繰出金	-
その他	25
経常収益(B)	8,206
使用料及び手数料	3,632
その他	4,574
純経常行政コスト(C) = (A-B)	77,439
臨時損失(D)	8
災害復旧事業費	-
資産除売却損	2
投資損失引当金繰入額	-
損失補償等引当金繰入額	3
その他	3
臨時利益(E)	51
資産売却益	2
その他	50
純行政コスト(C+D-E)	77,395

この計算書から分かる市の状況

純経常行政コストのうち、人件費などの経常費用は85億4,500万円で、受益者負担の使用料などの経常収益は82億600万円でした。臨時損失、臨時利益を加味した純行政コストは77億9,500万円となります。

市民一人当たり資産額

資産合計／住民基本台帳人口

資産額を住民基本台帳人口で除して、資産が市民一人当たりいくらあるのかを表した指標です。

資産合計(百万円)	329,829
市民一人当たり(千円)	2,515

市民一人当たり負債額

負債合計／住民基本台帳人口

負債額を住民基本台帳人口で除して、負債が市民一人当たりいくらあるのかを表した指標です。

負債合計(百万円)	129,360
市民一人当たり(千円)	986

市民一人当たり行政コスト

純行政コスト／住民基本台帳人口

純行政コストを住民基本台帳人口で除して、行政コストが市民一人当たりいくらかかるのかを表した指標です。

純行政コスト(百万円)	77,395
市民一人当たり(千円)	590

市民一人当たりの数値は全体ベースで算出しています。住民基本台帳人口は令和5年3月末日現在の人口131,148人を基にしています。

※くわしくは財政課(☎20-1512)へ。



マークがあるイベントは成田市公式YouTubeチャンネルで動画が見られます。右のQRコードからアクセスして、当日の様子をお楽しみください。



消防出初式 2/11

日頃の訓練の成果を披露



1

防火・防災への決意を新たにする「消防出初式」が国際文化会館駐車場で開催されました。部隊・車両の行進や、消防音楽隊と成田高校付属小学校ダンスクラブによる共演などが行われました。消防演技では、消防防災ヘリコプターが出勤しての高所での救助活動や一斉放水での消火活動を披露。迫力あふれる様子に、見学に集まった人たちから歓声が上がっていました。

1火点へ一斉放水 2一糸乱れぬ分列行進 3消防音楽隊の演奏に合わせて 4要救助者を引き上げる



2



3



4

成田の梅まつり 2/17~3/3

早春の香りが園内に広がる

梅の花の見頃に合わせて「成田の梅まつり」が成田山公園で開催されました。園内に植えられているのは紅梅や白梅など約360本。美しい花や甘い香りに包まれた園内は、多くの人でにぎわっていました。また、期間中の土・日曜日には、津軽三味線や箏、尺八などの演奏のほか、野だての体験や甘酒の無料配布など、さまざまなイベントが行われ、風情ある景色と合わせて訪れた人たちを楽しませていました。



野だての体験では順番待ちの行列が

さつまいもマルシェ 2/10

成田の味に舌鼓

本市の特産品であるサツマイモを多くの人に味わってもらおうと「さつまいもマルシェ」が成田山表参道の千葉銀行跡地で開催されました。会場で販売されたのは、地元で収穫された野菜や米のほか、出来たての焼き芋や芋けんぴなど。好天に恵まれたこの日は、成田山表参道や新勝寺の観光と合わせて、この催しを楽しむ大勢の人の姿が見られました。熱々の焼き芋を頬張った子どもは「甘くておいしい」と笑顔で味わっていました。



焼き芋のおいしさに思わず笑顔

※マークが付いたイベントは、Facebookでも配信しています。

成田市とつながろう

市では、イベント情報や緊急情報など、皆さんの役に立つさまざまな情報をSNSで配信しています。



成田市LINE



成田市広報課Facebook



成田市広報課Instagram
#なりたさんぼ

市制施行70周年記念特別デカール機の貼り付け作業・お見送り

2/22・23



節目を祝う機体が就航



1



2



3



4

全日本空輸(株)の協力で運航される市制施行70周年記念特別デカール機の初便のお見送りイベントが成田空港で行われました。機体に乗る乗客を、ANAグループ社員やうなりくんなどが駐機場から手を振って見送りました。このイベントの前日に空港内格納庫で行われたのが、機体への貼り付け作業。丸みのある機体にロゴマークを施したシートが丁寧に貼り付けられ、特別機が完成しました。

1機体に向かって大きく手を振る2横断幕を手3慎重に位置を調整4作業中にうなりくんも登場

多文化交流フェスティバル

2/17



国の違いを超えて盛り上がる

さまざまな国の人たちが集まって、互いの文化に親しんでもらおうと「多文化交流フェスティバル」が中央公民館で行われました。簡単な日本語や英語で自由に会話をを楽しむワークショップや、集まった国々の伝統的な歌や踊り、ファッションショーなどを開催。音楽に身を委ね、国籍の違いを超えて観客が踊り出すシーンも見られるなど、積極的に交流し、それぞれの文化の魅力について理解を深めました。



各国の伝統衣装を披露

SDGs基礎講座

2/14



カードゲームで仕組みを体験

SDGsについて理解を深めてもらおうと「SDGs基礎講座」が中央公民館で行われました。参加者は基礎知識について講義で学んだ後、立場の異なる住民になって事業を進めることで経済・環境・社会の関連性を疑似体験できるカードゲームに挑戦。一人一人の行動次第で結果が変わることを学んだ参加者は「自分の行動に責任を持てるようにしたい」と話していました。



経済が発展する事業を達成してお金カードと交換

暮らしのお知らせ

4月1日から開始

固定資産の縦覧・閲覧

令和6年度の土地・家屋価格等

縦覧帳簿の縦覧と固定資産課税台帳の閲覧を次の通り行います。

希望する人はマイナンバーカードや運転免許証などの本人確認ができる物を持ってきてください。

法人の場合は、原則として代表者印が必要です。

また、休日窓口サービスでは行っていないので注意してください。

場所⇨資産税課(市役所2階)、下総・大栄支所

土地・家屋価格等縦覧帳簿
期間⇨4月1日(月)～30日(火)

内容⇨土地・家屋価格等縦覧帳簿で周辺の土地や家屋の価格を比較し、自分の土地・家屋の評価が適正か確認する

対象⇨納税している人、納税している人の委任状を持ってきた人

納税管理人、相続を証明する戸籍謄本などを持ってきた相続人

手数料⇨無料

固定資産課税台帳

期間⇨4月1日(月)から

内容⇨固定資産課税台帳で自分の土地・家屋の価格を確認する(借地人・借家人なども借用部を閲覧可)

対象⇨納税義務者、納税義務者の委任状を持ってきた人、納税管理人、相続を証明する戸籍謄本などを持ってきた相続人、借地人・借家人(賃貸借契約書が必要)

手数料⇨無料(5月1日(水)からは1名義につき3000円)

※くわしくは資産税課(☎20・1514)へ。

住人のいない物件を活用

空き家バンク

市では、所有者が継続して維持管理することができない空き家

(二戸建て)を有効活用するため、空き家バンクを開設しています。

空き家バンクは、物件情報を市に登録することで空き家バンクホームページ(http://www.akitya-navi.com/unari_akitya_bank)

などで公開され、利用希望者を募ることが出来る制度です。契約手

続きは千葉県宅地建物取引業協会印旛支部の会員が仲介します。

※仲介手数料がかかります。くわしくは建築住宅課(☎20・1564)へ。

4月から午後6時に

夕焼け小焼けの放送

市では、防災行政無線が正常に作動することを確認するために、

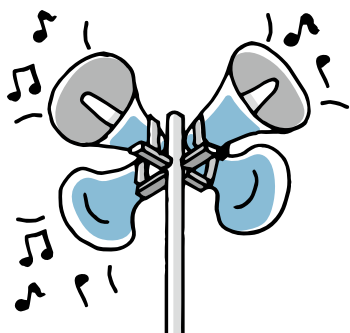

試験放送を1日2回(正午と夕方)実施しています。日没時間などに

合わせ、夕方の放送「夕焼け小焼け」の時刻を、4月1日(月)から午後6時に変更します。

※くわしくは危機管理課(☎20・1523)へ。

落ち着いた行動を

災害発生時の心得

職場や学校など、外出先にいる時に大規模な災害が発生すると公共交通機関を使って自宅に帰ることが難しくなります。また、多くの人が一斉に徒歩で帰宅を始める

と、火災や建物からの落下物などにより負傷する恐れがあり危険です。さらに、路上や駅周辺で大規模な交通渋滞が発生すると、優先されるべき救助・救急活動の妨げになります。

災害発生時は、むやみに移動せず、落ち着いて次のような行動を心掛けましょう。

○自分の身の安全を確保する

○職場や集客施設などの安全な場所

所で待機する

○災害用伝言サービスを使って家族の安否や自宅の無事を確かめる

○交通情報や被害情報などを入手する

○日頃から準備しておきましょう

災害の発生を想定して、次のような備えをしておきましょう。

○非常食・水・常備薬(各3日分以上)、懐中電灯、モバイルバッテリー、マスク、消毒液、体温計、歩きやすい靴などを備える

○徒歩で帰宅する場合の経路を確認しておく

○事前に家族などと安否確認の方法や集合場所を話し合っておく

○携帯ラジオや地図を持ち歩く

※くわしくは危機管理課(☎20・1523)へ。



危険な場所に注意

農業用施設

休日や春休み期間は子どももの外出機会が増え、農業用施設の水路などでの水難事故が発生する可能性が高くなります。水路や水門、機場などの近くでは、子どもを遊ばせないでください。

※くわしくは農政課(☎20・1542)へ。

ぎゅっと絞って

生ごみの減量

家庭から出る生ごみの約75パーセントは水分であるといわれています。捨てる前に水分を絞ることで、ごみが軽くなり、ごみ出しがしや

すくなります。また、腐敗や悪臭の防止にもなります。

生ごみの減量にご協力をお願いします。

※くわしくはクリーン推進課(☎20・1530)へ。

発見にご協力を

極左暴力集団のアジト

県警では、テロ・ゲリラ事件を引き起こす極左暴力集団のアジト摘発に向けた取り組みを行っています。

極左暴力集団は、善良な市民を装いマンションやアパートに潜んでいます。

発見には皆さんの協力が不可欠です。身の回りで「何か変だな」と少しでも思うことがあったら、迷わず110番または成田警察署

(☎27・0110)へ連絡してください。

極左暴力集団には次のような特徴があります。

- 入居早々、ドアや窓の鍵の取り換え、補強をしている
- 単身または夫婦だけのはずなのに、ひそかに複数の人が出入りしている
- 昼間でもカーテンをして部屋の中が見えないようにしている
- 早朝・深夜など人目がない時に外出している
- 部屋へ出入りする際、異常に周囲を気にしている
- 近隣の住民と接しないようにしている

※くわしくは成田警察署へ。

土地所有者にも責任が

無許可埋め立ての禁止

市内で土砂などによる500平方メートル以上の埋め立て、盛土、堆積を行う場合は「成田市土地の埋立て等及び土砂等の規制に関する条例」で定める手続きが必要となります。

許可区域外や無許可での埋め立てなどの違法行為には条例で罰則が定められていて、事業者や施工

者だけでなく土地所有者も処罰の対象になります。土地を適正に管理するために、土地所有者は次のことに注意してください。

- 事業者などが手続きを行う場合は、自らも市に届ける書類を確認し、控えを保存する
- 土地を提供する場合は隣接地などとの境界を明確にする
- 事業期間中は定期的に見回りをを行い、許可区域外で埋め立てが行われているなど、工事が計画通りに実施されていない場合は中止させる

※くわしくは環境対策課(☎20・1532)へ。

市指定工事店で

排水設備の設置

下水道が整備された地域では、トイレや風呂、台所などの汚水を流すために、各家庭で排水設備の設置が必要です。

排水設備工事は、衛生上重要であり、定められた基準に従って施工する必要があります。

工事は市指定工事店に依頼してください。

※くわしくは下水道課(☎20・1553)へ。

PCリサイクルマークを目印に

パソコンの処分

家庭で不要になったパソコンは市では収集できません。廃棄するパソコンにPCリサイクルマークが貼ってある場合は、製造したメーカーに回収を申し込んでください。回収は無料です。



PCリサイクルマークが貼っていない場合や製造したメーカーがすでにない場合は、パソコン3R推進協会(<https://www.wpc3r.jp/>)に申し込んでください。回収は有料です。

また、一部の家電量販店でも回収を行っています。
※くわしくはクリーン推進課(☎20・1530)へ。

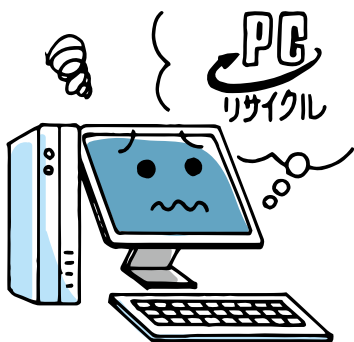

市長日誌



市長日誌は市ホームページでも公開しています

2月16日(金)～29日(木)

17日	多文化交流フェスティバル
20日	議会運営委員会 定例記者会見 全員協議会
22日	3月定例市議会開会(～3月21日) 総務常任委員会
23日	市制施行70周年記念特別デカール機のお見送り
28日	市議会一般質問(～3月4日)



手を振って見送る(23日)

行事などで活用しませんか

子ども会のバス利用

市内の子ども会は、社会教育施設の見学や体験活動などを行う際に、市の委託バスを利用できます。利用目的が教育活動にそぐわない場合や予定台数に達した場合は利用できません。

申し込み方法 利用日の前々月の25日(土・日曜日、祝日の場合はその前の平日)までに生涯学習課(市役所5階)にある申請書類に必要事項を書いて同課へ
 ※くわしくは同課(☎20・1583)へ。

住民税均等割のみ課税の世帯に
 電力・ガス・食料品等
 価格高騰重点支援給付金

物価高騰の影響による負担軽減のため、住民税均等割のみ課税されている世帯に対し、1世帯当たり10万円を支給します。
対象 世帯全員が令和5年12月1日時点で市に住民記録があり、令和5年度住民税均等割のみ課税されている世帯(世帯全員が、住民税均等割が課税されている

ほかの親族などの扶養を受けている場合や、ほかの市区町村で同様の支給を受けた場合を除く)

申請方法 対象世帯に郵送された確認書を同封の返信用封筒で送付。世帯の中に令和5年1月2日以降に転入した人または未申告の人がいる場合は、世帯主が必要書類を持って市役所1階ロビーの特設窓口へ

申請期限 6月30日(日)(必着)
支給方法 指定の口座に振り込み
 ※くわしくは成田市電力・ガス・食料品等価格高騰重点支援給付金コールセンター(☎20・1746)または市ホームページ
https://www.city.narita.chib.jp/kenko_fukushi/page0130_00059.html へ。

道路の走行には気を付けて
 農作業での泥汚れ

農作業が増えるこれからの季節は、トラクターなどの農耕用車両で道路を走行する機会が多くなります。
 道路に落ちた泥や土の塊は、自動車や歩行者などの通行の妨げに

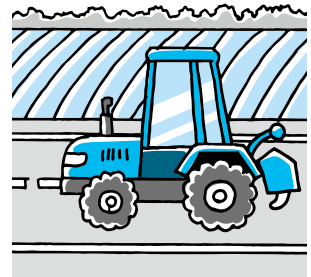

なり大変危険です。

農作業の後に農地から公道へ出る際は、必ず泥を落としてから走行してください。皆さんのご協力をお願いします。

※くわしくは農政課(☎20・1541)へ。

令和5年度の結果を公表
 財政援助団体等監査

令和5年度に実施した財政援助団体等監査の結果を地方自治法第199条第9項に基づきお知らせします。

成田市監査委員 佐々木 宏之(ささき ひろゆき)
 同 岩下 豊久(いわした とよひさ)
 同 上田 信博(うえだ のぶひろ)
期日 令和6年1月25日
対象 成田市観光協会、観光プロモーション課

方法 監査の対象とした財政援助団体への補助金に係る出納その他の事務の執行が適正かつ効率的に行われているか、補助金の交付目的が十分達成されているかに主眼をおいて、提出された関係書類などを調査するとともに、関係職員から説明を受けた結果 監査の対象とした財政援助団体に交付した補助金に係る出納その他の事務は、補助目的に従っておおむね適正に執行されていると認められた。コロナ禍による観光産業への大打撃を経たにもかかわらず、アフターコロナの機運を逃さず事業を進められていると思路する。令和6年度より各委員会の再編等を行い、新体制のもと新規事業の企画及びDXへの対応等を図っていくとのことである。今後より自主的・自立的な運営を図るための方策を検討し、引き続き社会経済情勢の変化に対応した事業の展開や組織の充実・強化等により会員の加入促進を図り、地域経済活性化の重要な担い手として、観光振興に努められた

い
 ※くわしくは監査委員事務局(☎20・1572)へ。

災害・各種情報を提供する「なりたメール配信サービス」へ登録を

屋外の防災行政無線の放送が聞き取りにくい場合や、外出している場合などでもメールで情報を受け取ることができます。登録は無料です。

配信内容 防災行政無線で放送する防災・消防・防犯情報など

対応言語 日本語、英語、韓国語、中国語(簡体字・繁体字)、ポルトガル語、スペイン語、タガログ語、タイ語

登録方法 右下のQRコードを読み取るか、登録用アドレス(t-narita@sg-p.jp)に空メールを送信して登録する

※防災行政無線の放送内容は防災行政無線テレホンサービス(☎0120-38-3898)でも確認できます。くわしくは危機管理課(☎20-1523)へ。



なりたメール配信サービス

困りごと・悩みごと相談室

一人で悩んでいないで相談してみませんか？

相談は無料で秘密は厳守されます。この機会に日頃感じている疑問や悩みを相談してみたいはかがですか。

心の健康、応援します



※期日中の12:00~13:00は相談を実施していません。

相談名	期日	時間	場所	問い合わせ先
市民生活相談(離婚・相続・相隣関係・金銭貸借など)	月・金曜日	9:00~16:00	市役所2階市民相談室	市民協働課 ☎20-1507
弁護士法律相談(予約制)	3月31日(日)	13:00~16:00	※各相談の受け付けは、終了時間の30分前まで(午前の受け付けは11時30分まで)。予約制の相談は、予約の時間までに来てください。税務相談と不動産相談は、当日の午前9時30分から市民協働課で整理券を配布します。	※法人からの相談は受けません。内容や当日の混雑状況によっては相談を受けられない場合があります。弁護士法律相談(同年度中に相談は2回まで)の4月分の予約は3月27日(火)から受け付けます。
女性のための相談(DV含む・予約制)	木曜日	10:00~16:00		
税務相談	3月19日(火)、4月16日(火)	10:00~15:00		
不動産相談	3月19日(火)、4月16日(火)	10:00~12:00		
もめごと・なやみごと・苦情相談(人権・行政相談)	3月26日(火)、4月23日(火)	10:00~15:00		
市民よろず相談	3月16日(土)	13:00~16:00	もりんぴあこづづ	市民よろず相談室 興野さん☎047-402-2795
司法書士法律相談	3月20日(水・祝)、4月17日(火)	18:00~20:00	もりんぴあこづづ	千葉司法書士会佐倉支部 白井さん☎043-488-4633
司法書士による電話相談	月・水・土曜日	月・水曜日14:00~17:00 土曜日10:00~15:00	電話相談のみ (☎0120-971-438)	千葉司法書士会 ☎043-246-2666
法務局登記手続案内(相続・抵当権抹消など、予約制)	月~金曜日	9:00~16:00	電話案内のみ	法務局成田出張所 ☎23-2313
住宅無料耐震相談(予約制)	3月17日(日)、4月16日(火)	9:00~16:00	市役所5階501会議室	建築住宅課 ☎20-1564
子育て中の人の職業相談	月~金曜日	8:30~17:00	市役所2階マザーズコーナー	ハローワーク成田マザーズコーナー ☎20-0567
消費生活相談	月~金曜日	9:30~16:30	市役所2階消費生活センター	消費生活センター☎23-1161
事業承継に関する相談(予約制)	4月17日(火)	10:00~16:00	商工会館2階相談室	商工会議所 ☎22-2101
商工業者よろず支援拠点サテライト相談(予約制)	4月18日(水)	10:00~16:00	商工会館2階相談室	商工会議所 ☎22-2101
若者の就労相談(予約制)	月~金曜日	10:00~17:00	勤労会館	ちば北総地域若者サポートステーション ☎24-7880
社労士による年金相談	3月27日(火)、4月10日(火)	10:00~15:00	市役所1階相談室	保険年金課 ☎20-1547
障がい者相談	第4日曜日と祝日を除く毎日	月~金曜日9:00~19:30 土・日曜日9:00~18:00	保健福祉館	ほっとすまいるセンター ☎27-1106
心配ごと相談	木曜日	13:00~16:00	保健福祉館	成田市社会福祉協議会 ☎27-7755
くらしと就労相談	月~金曜日	8:30~17:15	商工会館1階	暮らしサポート成田 ☎20-3399
家庭児童相談	月~金曜日	9:00~16:00	市役所2階家庭児童相談室	子育て支援課 ☎20-1538
就学相談(予約制)*1	月~金曜日	9:00~17:00	教育センター	教育センター ☎20-2922
教育相談(予約制)*2	火曜日	9:00~16:00	教育センター	教育センター ☎20-2922
不登校相談*2	月~金曜日	9:00~17:00	ふれあいる一む21	ふれあいる一む21 ☎20-1414
学校教育全般・いじめ相談*2	月~金曜日	9:00~17:00	教育指導課(市役所5階)	教育指導課 ☎20-1582
スクールソーシャルワーカーへの相談*2	月・火・木・金曜日	9:00~17:00	教育センター	教育センター ☎20-2922
教育相談(家庭教育・青少年教育)	月~金曜日	9:00~17:00	教育センター	教育相談室 ☎22-5100
農地・農政相談(予約制)	4月3日(火)	8:30~11:30	下総支所	農政課 ☎20-1542
		13:30~16:30	大栄支所	

*1 対象は未就学児~中学生とその保護者

*2 対象は小中学生とその保護者

3月27日は市民の日

花苗の配布・施設の開放

市民の日を記念して、次の日程で花苗の配布や施設の開放を行います。

花苗の無料配布

日時=3月27日(水) 午前9時～午後3時

会場=重兵衛スポーツフィールド中台体育館

定員=300人(先着順。1人1苗まで)

施設の無料開放

施設と利用日時

○重兵衛スポーツフィールド中台体育館
トレーニング室・卓球室・剣道場・柔道場・弓道場(個人利用のみ)…3月27日 午前9時～午後9時

○坂田ヶ池総合公園キャンプ場…3月27日 午前9時～午後4時(宿泊は26日(火)午後4時～28日(木)午前9時)

※施設の利用は予約が優先されます。くわしくは重兵衛スポーツフィールド中台体育館(☎26-7251)、坂田ヶ池総合公園管理事務所(☎29-1161)へ。

登録者数が確定

選挙人名簿

3月1日現在の選挙人名簿の登録者数が次の通り確定しました。

○男……………52,343人

○女……………53,155人

○合計 ……105,498人

※くわしくは選挙管理委員会事務局(☎20-1510・総務課内)へ。

新型コロナウイルスワクチン

接種証明書の発行

新型コロナウイルスワクチン接種証明書は、市民課窓口、接種証明書アプリ、コンビニ交付サービスでの発行を3月31日(日)をもって終了します。

4月以降に接種証明書が必要な場合は、健康増進課(保健福祉館内)で申請できます。なお、証明書に記載されるのは令和6年3月までの接種記録のみです。

申請に必要な物などの詳細は市ホームページ(https://www.city.narita.chiba.jp/kenko_fukushi/page0136_0162.html)で確認してください。

※くわしくは健康増進課(☎27-1111)へ。



多様なアートに触れて

もりんぴあ春の芸術祭

地域で活動しているアーティストによる、絵画・彫刻・陶芸・書道・写真・手工芸・染織などの作品を展示します。

日時=4月1日(月)～14日(日) 午前9時～午後7時(14日は午後3時まで)

会場=もりんぴあこうぶ

入場料=無料

※鑑賞を希望する人は当日直接会場へ。

くわしくは同館(☎27-5252、第4月曜日は休館)へ。

なりた&いんざい

ぶらりtoウォーキングラリー

カードに記載されているコースを歩き、キーワードを完成させると、コースごとに参加賞がもらえます。3コース以上のキーワードを完成させた人には抽選で景品のプレゼントもあります。

気温が徐々に上がり、ウォーキングが楽しい季節。春の街並みを楽しみながら、参加してみませんか。

期間=4月1日(月)～5月31日(金)

コースとカード配布場所

成田市

○成田山表参道コース…成田市観光案内所

○ホテルコース…ANAクラウンプラザホテル成田フロント

○イオンモール成田コース…イオンモール成田1階観光案内所

印西市

○北総花の丘公園コース…花と緑の文化館1階アーバンフラワープラザ

○イオンモール千葉ニュータウンコース…イオンモール千葉ニュータウン2階インフォメーションカウンター

※くわしくはスポーツ振興課(☎20-1584)へ。

優雅なひとときを

若い芽のコンサート

地域で活動する若手アーティストによるピアノ・二胡・弦楽四重奏などのコンサートを開催します。

優雅な音色に耳を傾け、リラックスしたひとときを過ごしませんか。

日時=3月23日(土) 午後2時から

会場=国際文化会館

定員=600人(先着順)

入場料(全席自由)=500円

入場券販売場所=国際文化会館、同館オンラインチケットサービス(<https://ticket.kxdfs.co.jp/kpb-s/showlist>)、ヨネダカメラ店

※くわしくは同館(☎23-1331、月曜日、3月21日(木)は休館)へ。

スマートフォンで読む「広報なりた」

専用アプリを無料でダウンロードできます。

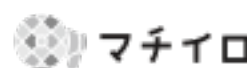

三里塚小学校赤煉瓦門が県登録文化財に

三里塚小学校にある赤煉瓦門が県登録文化財に登録されました。文化財の種類としての建造物に登録されるのは今回が初めてです。

この門は明治43年頃に旧陸軍鉄道第二大隊の駐屯地の門として建築され、その後現在の場所に移築されたものといわれています。

明治末期のれんが造りの建造物は市内でも珍しく、地域を代表するランドマークのような存在となっています。

※くわしくは生涯学習課(☎20-1583)へ。



地域のランドマークに



Let's Communicate

外国人のための日本語教室

初歩的な日常会話や日本の生活習慣などを学びます。

日時と内容

- 火曜日クラス…午前10時～正午・会話中心
- 水曜日クラス…午後6時～8時・読み書き中心
- 金曜日クラス…午前10時～正午・会話中心
- 土曜日クラス…午後6時～8時・会話中心

会場=中央公民館

対象=市内・近隣市町に在住の外国人

定員と参加費=各15人(先着順)・無料

持ち物=在留カードまたはパスポート

※参加を希望する人は当日直接会場へ。
くわしくは中央公民館(☎27-5911、第1月曜日、祝日は休館)へ。

室内で楽しもう

バウンドテニス体験教室

日時=4月11日(木)・25日(木) 午後1時20分～4時

会場=重兵衛スポーツフィールド中台体育館

対象=16歳以上の人

定員=各20人(先着順)

参加費=100円(保険料)

持ち物=運動のできる服装、上履き、飲み物、ラケット(貸し出しあり)

※当日参加も受け付けます。申し込みは各開催日の前日までに市バウンドテニス協会・山田さん(☎090-5312-6805)へ。



フォームを確認しながら

なりた子育て応援サイトで

バナー広告

なりた子育て応援サイト(https://narita-kosodate.jp)上にバナー広告を掲載してみませんか。

掲載する場所=トップページ

掲載料(1枠当たり)=月額5,000円

規格=縦96ピクセル×横210ピクセルで20キロバイト以内

アクセス数=月間約5,000件(令和4年度)

※くわしくは市ホームページ(https://www.city.narita.chiba.jp/kosodate/page0134_00051.html)または子育て支援課(☎20-1538)へ。

重兵衛スポーツフィールド中台

体育館のイベント

会場=重兵衛スポーツフィールド中台体育館

対象=16歳以上の人

定員=各40人(先着順)

参加費(1回当たり)=市内在住・在勤・在学の人500円、そのほかの人600円(保険料など)

申込方法=市スポーツ・みどり振興財団ホームページ(https://www.park-narita.jp/yoyaku/shusaikyoshitsu_yoyaku)で開催日時を確認し、同ホームページにあるオンライン予約システムから申し込む

申込開始日=4月8日(月)

5月に開催するイベント

- ヨガ教室
- モーニング・ヨガ
- ランチタイム・ヨガ
- 中台ナイト・ヨガ
- ランタン・ヨガ
- リフレッシュ・ヨガ
- 健康増進フィットネス体操
- 骨盤体操
- 健康リズム体操
- ピラティス教室
- ナイト・ピラティス
- スロートレーニング教室
- ZUMBA

※くわしくは重兵衛スポーツフィールド中台体育館(☎26-7251)へ。

令和6年度採用試験

税務職員

1次試験日=5月26日(日)

申込方法=3月25日(月)までに人事院ホームページ(https://www.jinji-shiken.go.jp/juken.html)から申し込む



※くわしくは東京国税局(☎03-3542-2111)へ。

大谷津運動公園で

ネーミングライツ・パートナー

市では、民間企業などとの協働事業として、一部のスポーツ施設や文化施設に企業名や商品名などを愛称として付けることができる、ネーミングライツ(施設命名権)を導入しています。

現在、次の施設でネーミングライツ・パートナーを募集しています。契約期間や選定方法などは市ホームページ(https://www.city.narita.chiba.jp/bunka_sports/sport_namingrights_00001.html)で確認してください。

対象施設=大谷津運動公園

対象=法人

申込期間=5月17日(金)(当日消印有効)まで

※くわしくはスポーツ振興課(☎20-1584)へ。



お知らせ

公共交通機関を使って

さくらの山

3月中旬～5月中旬は、さくらの山周辺の道路が大変混雑します。駐車スペースに限りがあるため、できる限り公共交通機関を利用してください。

バスの時刻表などは成田市観光協会ホームページ「FEEL成田」(https://www.nrtk.jp/enjoy/attraction/sakuranoyama.html)で確認してください。



※くわしくは空の駅さくら館(☎33-3309)へ。

熱い試合を観戦しよう

千葉ロッテマリーンズ公式戦

プロ野球の千葉ロッテマリーンズの公式戦(内野指定席)に無料で招待します。

家族や友人と一緒に迫力の試合を観戦しませんか。

期日と対戦相手

- 5月7日(火)・埼玉西武ライオンズ
- 5月17日(金)～19日(日)・北海道日本ハムファイターズ
- 5月24日(金)～26日(日)・福岡ソフトバンクホークス

時間＝午後6時から(5月18日・19日・25日は午後2時から、5月26日は午後1時から)

会場＝ZOZOマリンスタジアム(千葉市)

対象＝市内在住・在勤・在学の人

定員＝各300組600人(応募者多数は抽選)

申込方法＝3月22日(金)正午～4月14日(日)午後6時に専用ホームページ(<https://m-ticket-rsv.marines.co.jp/fscity>)から申し込む。当選結果は4月23日(火)以降にEメールで通知します

※くわしくはマリーンズインフォメーションセンター(☎03-5682-6341)へ。



一緒に活動しませんか

成田市国際交流協会

成田市国際交流協会では、市民と外国人が共に暮らしやすいまちづくりを目指して、市内に住む外国人と日本人の交流を図るイベントの開催や、市の友好・姉妹都市との交流を行っています。

語学力を生かしたい人や国際交流に興味のある人は会員になりませんか。

活動内容＝国際交流イベントの企画・運営、語学ボランティア・ホストファミリーとして海外の訪問団の受け入れ、会報誌の編集・発行(年4回)など

年会費

- 個人…1,000円(学生は500円)
- 団体・法人…5,000円

申込方法＝成田市国際交流協会(市役所4階文化国際課内)または同協会ホームページ(<http://www.ngy.3web.ne.jp/~nifs>)にある入会申込書を直接または郵送で成田市国際交流協会(〒286-8585 花崎町760)へ。専用フォーム(<https://forms.gle/xdHK6dVZNIhLSStRe6>)からも申し込めます

※くわしくは成田市国際交流協会(☎23-3231)へ。



受験者のための講習会も

危険物取扱者試験

危険物取扱者試験

期日＝6月16日(日)

会場＝千葉経済大学(千葉市)

受験料＝甲種6,600円、乙種4,600円、丙種3,700円

申込方法＝4月3日(水)～22日(月)(当日消印有効)の月～金曜日に、各消防署にある願書を直接または郵送で消防試験研究センター千葉県支部(〒260-0843 千葉市中央区末広2-14-1)へ。同センターホームページ(<https://www.shoubo-shiken.or.jp>)からも申し込めます



受験者講習会

日時＝4月27日(土) 午前9時30分～午後4時45分

会場＝県教育会館(千葉市)

受講料＝3,700円(テキスト代は別途)

申込方法＝4月15日(月)～19日(金)に予防課(市役所地下1階)にある申込書と受講料を同課へ

※くわしくは、試験については消防試験研究センター千葉県支部(☎043-268-0381)、講習会については予防課(☎20-1591)へ。

スポーツ教室に参加しませんか

市スポーツ協会では、スポーツ教室の参加者を募集します。申し込みは重兵衛スポーツフィールド中台体育館内の各会場で随時受け付けます。教室に参加するには、参加費(保険料など)が必要です。くわしくは市スポーツ協会(☎33-3811)へ。

種目	開催日	時間	会場	対象
剣道	火・金曜日	午後6時～7時30分	剣道場	市内在住の小学生以上
	日曜日	午前9時～正午		小学生以上
		午後5時～7時30分		市内在住の小学生以上
空手道	水曜日	午後7時～9時	剣道場	小学生以上
	日曜日	午後3時～5時		
空道	土曜日	午後2時30分～4時30分	柔道場	小学生以上
柔道	火・土曜日	午後6時～8時	柔道場	小中学生
合気道	第1・3・5水曜日、金曜日	午後6時30分～8時30分 (小学生は午後7時30分まで)	柔道場	市内在住・在勤・在学の原則小学4年生以上
	日曜日	午後2時～4時 (小学生は午後3時まで)		
弓道	火・木曜日	午後5時～9時	弓道場	市内在住・在勤・在学の高校生以上 (未経験者の受け付けは4月末日まで)
	水・土曜日	午前9時～正午		

伝言板

MessageBoard



募

集

一緒に働きませんか

児童ホーム支援員

応募資格=18歳以上で業務に意欲的に取り組める人

募集人員=5人

業務内容=留守家庭児童(小学生)の育成支援

勤務期間=5月1日~3月31日

勤務日時=月~土曜日(祝日を除く)午後1時30分~7時のシフト制(土曜日、小学校の休業日は午前7時30分から。勤務日数は応相談)

勤務場所=市内児童ホーム

時給=放課後児童支援員の資格あり1,280円~1,330円、資格なし1,250円~1,290円(3月7日時点での予定額。金額は職務経験年数に応じて決定。勤務時間に応じ社会・雇用保険加入と期末・勤勉手当あり)

応募方法=3月25日(月)(必着)までに写真を貼った履歴書を直接または郵送で保育課(市役所2階 〒286-8585 花崎町760)へ。後日、面接日を通知します

※くわしくは同課(☎20-1607)へ。

適度な運動で若々しく

健康ボウリング教室

日時=4月10日・17日・24日、5月1日・8日・15日の水曜日(全6回) 午前10時30分~正午

会場=ラクゾー成田店(旧ボンベルタ成田5階)

内容=インストラクターによる実技指導
定員=20人(先着順)

参加費=3,000円(ゲーム代。貸靴代は別途)

持ち物=運動のできる服装、靴下、タオル
※申し込みは4月8日(月)までに市ボウリング協会・^{まし}間嶋さん・^{さいとう}齊藤さん(ラクゾー成田店・☎33-6752)へ。

平和を守る仕事

陸・海・空の自衛官

自衛隊幹部候補生(一般)

応募資格=20~25歳の人(22歳未満の人は大卒(令和6年3月末日までに卒業見込みの人を含む))

受付期間=4月12日(金)まで

1次試験日=4月20日(土)・21日(日)

一般曹候補生

応募資格=18~32歳の人

受付期間=5月7日(火)まで

1次試験日=5月17日(金)~26日(日)のいずれか1日

技術曹

応募資格=20歳以上で、指定する国家免許や資格を持つ人など

受付期間=5月17日(金)まで

1次試験日

○陸上自衛官...6月7日(金)

○海上自衛官...6月14日(金)

○航空自衛官...6月12日(水)~14日(金)

キャリア採用幹部

応募資格=大卒以上で、指定する専攻学科などを卒業し、2年以上の関連業務の経験がある人

受付期間=5月17日(金)まで

1次試験日

○陸上自衛官...6月10日(月)

○海上自衛官...6月17日(月)

○航空自衛官...6月17日(月)~19日(水)

※くわしくは自衛隊成田地域事務所(☎22-6275)へ。

学びをサポート

もりんぴあ むりょう塾

「学校の勉強が難しくなってきた」「学習の仕方がわからない」と感じていませんか。ボランティアの講師が子どもたちの学習をサポートします。

日時=第1土曜日 午前9時30分~11時30分(5月は第2土曜日、8月は第3土曜日)

会場=もりんぴあことうづ

対象=小学生~高校生

参加費=無料

持ち物=教科書や参考書など勉強したい物、飲み物

※申し込みは、むりょう塾・^{よしおか}吉岡さん(☎080-5513-7413)へ。

運動不足の解消に

大栄B&G海洋センターのイベント

会場=大栄B&G海洋センター

対象=16歳以上の人

定員=各30人(先着順)

参加費(1回当たり)=市内在住・在勤・在学の人500円、そのほかの人600円(保険料など)

ヨガ教室

日時=5月15日(水) 午前10時30分~11時45分

エクササイズ・ヨガ

日時=5月17日(金) 午前10時~11時15分

セルフケア・ヨガ

日時=5月17日(金)・24日(金) 午後3時~4時

※申し込みは大栄B&G海洋センター(☎73-5110、月曜日は休館)へ。

自然の恵みがいっぱい

親子たけのご掘り体験教室

旬のタケノコの収穫を親子で楽しみませんか。

日時=4月13日(土) 午前9時~正午

会場=八生公民館

対象=市内在住・在学の小学生と保護者
定員=8組(応募者多数は初めての人を優先に抽選)

申込方法=3月28日(木)(必着)までに、はがきまたはEメールで住所、親子の氏名(ふりがな)、子どもの学校名・学年(4月1日時点)、電話番号、行事名を八生公民館(〒286-0846 松崎317 Eメールkominkan@city.narita.chiba.jp)へ。専用フォーム(<https://logoform.jp/f/wByzz>)からも申し込みます

※参加費は無料です。くわしくは八生公民館(☎27-1533、月曜日、祝日は休館)へ。



協力して収穫

保健インフォメーション

このコーナーの会場は保健福祉館です。問い合わせは健康増進課(☎27-1111)へ。電話やFAX(27-1114)で健康に関する相談なども受け付けています。相談は医師などの都合により日程を変更する場合があります。

▼一般健康相談	期日	受付時間	相談を受ける人
歯の健康相談*	4月 3日(水)	午後1時30分～2時30分	歯科医師・歯科衛生士
こころの健康相談 (治療中の人を除く)	4月19日(金)	午後1時15分～3時	カウンセラー・保健師
	4月24日(水)	午後1時15分～2時30分	精神科医師・保健師
▼乳幼児健診・相談	期日	受付時間	対象
赤ちゃん相談・4カ月	4月16日(火)	午前9時～午後2時	令和5年12月生まれ
赤ちゃん相談・10カ月	4月17日(水)		令和5年6月生まれ
1歳6カ月児健診*	4月 4日(水)		令和4年9月生まれ
2歳児歯科健診	4月11日(水)	午前9時～午後2時30分	令和3年9月生まれ
3歳児健診*	3月21日(水)		令和2年9月生まれ
離乳食相談	4月24日(水)	午前9時10分～午後2時	生後4～18カ月の乳幼児の保護者

*以外は予約制です。申し込みは健康増進課へ。

- **母親学級(予約制)**
内容＝妊娠・出産に関する話や個別相談など
対象＝初めて妊娠した人
- **パパママクラス(予約制)**
内容＝赤ちゃん人形を使った育児体験と沐浴講座
対象＝初めて赤ちゃんが生まれる夫婦やその家族
- **パパママクッキング(予約制)**
内容＝調理実習など

対象＝妊娠16～27週頃の夫婦
※日時などくわしくは健康増進課へ。

- **こんにちは赤ちゃん事業**
内容＝助産師や保健師などによる家庭訪問
対象＝生後4カ月までの乳児
※赤ちゃんお誕生連絡票(母子健康手帳別冊内)を健康増進課または子育て支援課へ提出してください。



献血にご協力ください

【イオンモール成田】
3月17日(日)・20日(水・祝)・30日(土) 午前10時～11時30分、午後1時～4時30分
※国内で承認されている新型コロナウイルスワクチンを接種した人は、接種後48時間以上経過している場合に献血ができます。また、日程は変更になる場合があります。くわしくは千葉県赤十字血液センター千葉港事業所推進課(☎043-241-8332)へ。



こども急病電話相談

☎ #8000
ダイヤル回線からは☎043-242-9939、午後7時～翌午前8時・年中無休

成田市医療相談ほっとライン

専門の医療スタッフが、24時間年中無休、無料で相談に応じます。

24時間 いいサービス
☎ 0120-24-1130

日曜祝日診療機関

都合により休診する場合があります。来診前に電話で問い合わせてください。

成田病院(午前中・押畑・☎22-1500)
藤倉クリニック(第2・4日曜日の午前中・幸町・☎22-1158)
聖マリア記念病院(取香・☎32-0711)
ひらの内科(日曜日の午前中・ウイング土屋・☎23-8070)
なのはなクリニック(日曜日の午前中・吉岡・☎49-0533)

急病診療所

☎27-1116 赤坂1-3-1(保健福祉館敷地内)

受付日時	診療科目
毎日(休診日なし) 午後7時～10時45分	内科 小児科
日曜日、祝日、振替休日、8月13日～15日、12月29日～1月3日	内科 小児科
午前10時～午後4時45分	外科
祝日(日曜日を除く)、振替休日、8月13日～15日、12月29日～1月3日	歯科
午前10時～午後4時45分	



※症状や年齢によって対応が難しい場合があります。電話は受付時間の15分前から受け付けていますので、事前に連絡してください。

保育施設開放日

長沼・大栄・宗吾・公津の杜保育園以外
は予約が必要です。

時間＝午前10時～11時(長沼は午前9時～午後0時15分、大栄は午前9時30分～午後4時30分、宗吾・公津の杜は午前9時～正午・午後1時～3時、はくと幼稚園は午前9時30分～11時30分・午後1時～3時)
対象＝保育園・幼稚園に通っていない就学前の乳幼児

施設名	電話番号	期日	施設名	電話番号	期日
松崎保育園	26-8282	3/15(金)	高岡保育園	96-0042	4/10(水)
赤荻保育園	24-0752	3/22(金)、4/12(金)	小御門保育園	96-2362	3/21(木)
赤坂保育園	20-6900	4/11(木)	長沼保育園	37-0005	毎日 (土・日曜日、祝日を除く)
橋台保育園	28-0676	4/9(火)	大栄保育園	73-3000	
新山保育園	28-2527	3/21(水)	宗吾保育園	26-2472	
吾妻保育園	27-5773	4/10(水)	公津の杜保育園	29-6551	
中台第二保育園	29-6676	3/19(火)	はくと幼稚園	26-2331	
玉造保育園	26-8889	4/11(木)			

福 と 社 健 と 康

Health and Welfare

金額が変わります

重度障がい者への手当

4月から重度の障がいのある人を対象に支給している手当の金額が変わります。

特別障害者手当

対象＝在宅で常時介護が必要な重度重複障がい者または最重度障がい者で20歳以上の人

支給額(月額)＝2万8,840円

障害児福祉手当

対象＝在宅で重度の身体・知的・精神障がいのある20歳未満の人

支給額(月額)＝1万5,690円

特別児童扶養手当

対象＝次のいずれかに当てはまる20歳未満の人を、常に在宅で介護している父母または養育者

- 身体障害者手帳1～3級、4級の一部
- 療育手帳A～Aの2、おおむねBの1
- 精神障がい、内部疾患などで常時介護を必要とする

支給額(月額)＝1級5万5,350円、2級3万6,860円

※所得制限などで手当を受けられない場合があります。くわしくは障がい者福祉課(☎20-1539)へ。

提供者や事業者に

骨髄等移植ドナー等助成金

市では、骨髄・末梢血幹細胞移植の推進を図るため、助成金を交付しています。

対象

- ドナー…市に住民記録があり、日本骨髄バンクで骨髄などを提供した人
- 事業者…国内でドナーを雇用する事業所

助成額

- ドナー…骨髄などの提供のために要した通院または入院1日につき2万円(1回の提供につき上限14万円)
- 事業者…ドナー休暇1日につき1万円(ドナー1人につき上限7万円)

※くわしくは健康増進課(☎27-1111)へ。

入会説明会と基礎研修会を開催

なりたファミリー・サポート・センター

子育ての手伝いをしてほしい人(利用会員)と手伝いをしたい人(協力会員)が助け合う、会員制のサービスです。

援助内容＝保育園・幼稚園・児童ホームなどの送迎、臨時的な子どもの預かりなど(車での送迎や病児保育を除く)

利用時間＝午前8時～午後7時(午前6時～8時、午後7時～10時の時間外利用あり)

利用料(1時間当たり)＝700円(交通費は別途。時間外は800円)

利用会員として入会を希望する場合

なりたファミリー・サポート・センター(保健福祉館内)または同センターホームページ(<http://www.naritashakyo.or.jp/support.html>)にある申請書と必要書類を直接または郵送で、なりたファミリー・サポート・センター(〒286-0017 赤坂1-3-1)へ提出してください。保健福祉館で開催する入会説明会への参加は任意です。

入会説明会

日時＝4月2日・16日、5月7日・21日、6月4日・18日の火曜日 午前10時～11時

協力会員として入会を希望する場合

保健福祉館で開催する入会説明会と基礎研修会への参加が必要です。

入会説明会・基礎研修会

日時＝4月2日・16日、5月7日・21日、6月4日・18日の火曜日 午後1時～3時45分(4月2日、5月7日、6月4日は午後1時～1時40分で入会説明会のみ)

※申し込みは各開催日の前日の正午までに、なりたファミリー・サポート・センター(☎27-8010)へ。

発達障がいのある人の作品を

自閉症の方が描いた絵画展

毎年4月2日は「世界自閉症啓発デー」、4月2日～8日は「発達障害啓発週間」です。これに合わせて、自閉症などの発達障がいのある人たちが描いた絵画を市役所1階ロビーに展示します。

期間＝4月2日(火)～8日(月)

※くわしくは障がい者福祉課(☎20-1539 FAX24-2367)へ。

4月の受け取りから予約制に

母子健康手帳

4月以降の母子健康手帳の受け取りから予約が必要となります。また、健康増進課(保健福祉館内)に加えて、子育て支援課(市役所2階)でも受け取れるようになります。

予約方法＝専用フォーム

(<https://logoform.jp/f/LmE4i>)から予約する



※くわしくは、3月中の母子健康手帳の受け取りについては健康増進課(☎27-1111)、予約については子育て支援課(☎20-1538)へ。

出場者と標語を募集

8020運動よい歯のコンクール

市では、80歳になっても自分の歯を20本以上保つ「8020運動」ハチマルニイマルを推進しています。

その一環として「高齢者のよい歯のコンクール」の出場者と「歯と口の健康づくりに関する標語」を次の通り募集します。

応募資格

- 高齢者のよい歯のコンクール…市内在住で、自分の歯(かぶせた歯、差し歯も可)が20本以上あり、令和6年4月1日時点で80歳以上の人
- 歯と口の健康づくりに関する標語…市内在住・在勤・在学の人

応募方法＝4月3日(水)(必着)までに、はがきで住所・氏名・生年月日・電話番号、「歯と口の健康づくりに関する標語」に応募する人は標語を健康増進課(〒286-0017 赤坂1-3-1)へ。専用フォーム(<https://logoform.jp/f/IMWa2>)からも申し込みます



※くわしくは健康増進課(☎27-1111)へ。



市内を巡って魅力を再発見!

成田 ちょい旅

第3回 大栄支所から

普段は通り過ぎてしまう道も、ゆっくり歩いてみたら面白い発見があるかも。市内の道を実際に歩いて見つけた、すてきなスポットを紹介します!



大栄消防署の高い塔

大栄消防署の裏手を歩くと見える高い塔。最上部を地上に見立てて、塔の下にいる人を「地上」まで引き上げて救出する訓練などに使用されています。



大慈恩寺の境内の植物

多くの文化財が残されている大慈恩寺。2月下旬に訪れた際は、厳かな境内に咲く白い梅の花が美しく印象的でした。4月は桜、6月はアジサイ、11月には紅葉と季節の移り変わりを感じられます。



卸売市場の駐車場に咲く花

一般の人でも自由に買い物できる卸売市場。こちらも道路沿いに咲く花々がきれいです。桜の季節の後には、真っ赤なツツジが咲きそろいます。



グリーンウォーターパークの桜並木

中央に池が広がるのどかな公園ですが、見どころは道路沿いに真っすぐ並ぶ桜並木。お花見シーズンには圧倒される美しさを誇ります。



実際に歩いてみました



今回はおよそ10km、1万5,000歩をかけて、大栄支所から卸売市場まで歩きました。

暖冬といわれた今年の冬。その影響からか、このコースを歩いた2月下旬でも、色鮮やかな花をちらほらと見かけました。歩道に咲く花、手入れされている花壇の花、高さのある

街路樹の花など、彩りを発見する楽しみが増えました。撮影した写真はInstagramに投稿していますので、右下のQRコードからご覧ください。

気温も上がってきて、いよいよ歩くのにちょうどいい季節。取り上げたスポットにも花が美しいところが多くあります。皆さんも春を探しに歩いてみませんか。



編集後記

表紙に掲載している「市制施行70周年記念特別デカル機のお見送り」の取材で成田空港に行きました。そこで目にしたのは、1機の航空機が飛び立つまでにカウンター業務や保安検査、航空機の地上誘導など、さまざまな職種の人たちが連携して働く姿。市では空港関連企業をはじめとした雇用の充実など成田の魅力を紹介する動画を制作しました。右のQRコードからアクセスしてぜひご覧ください。



令和6年3月15日号 No.1503

成田市のホームページ

<https://www.city.narita.chiba.jp>

*QRコードは株式会社デンソーウェブの登録商標です



*本紙は3月7日時点の情報を掲載しています。最新情報は各ページの問い合わせ先や市ホームページで確認してください。

リサイクル適性

この印刷物は、印刷用の紙へリサイクルできます。

広報なりたは、グリーン購入法に基づく基本方針の判断基準を満たす用紙、誰にでも読みやすいUD(ユニバーサルデザイン)フォントを使用しています。