

広報なりた

なりたの“好き”が見つかる

2/15

2023 No.1477



NARITA



新年に日本の伝統を

もりんぴあこうづで開催された「ザ・お正月」。成田国際高校^{まつ}争曲部の部員が弦をはじくと、新年にふさわしい優雅な音色が会場に響き渡りました。(1月15日。4ページに関連記事)

主な内容

春季全国火災予防運動	2
新型コロナウイルスワクチン	3
うなりくんWAONカードの交付	6

お出かけは マスク戸締り 火の用心



3月1日(水)～7日(火)に「春季全国火災予防運動」が実施されます。春は空気の乾燥や強風などにより、火災が起こりやすくなります。大切な命や財産を守るため、この機会に家庭の防火対策を見直しましょう。

住宅用火災警報器の設置は 済んでいますか

火災の発生にいち早く気づき、速やかに避難できるように、全ての住宅に住宅用火災警報器の設置が義務付けられています。

「料理中に電話があり、キッチンを離れる時にガスコンロの火を消し忘れてしまいました。空だきとなった鍋から煙が出ましたが、住宅用火災警報器が作動し、警報音を聞いた家族がガスコンロの火を消したことで火災を防ぐことができました」

これは、住宅用火災警報器が正しく作動したことで命と財産が守られた事例です。

火災予防運動をきっかけに、家庭の防火対策を見直し、住宅用火災警報器を設置することから始め

ましょう。

住宅用火災警報器の 交換時期

住宅用火災警報器は古くなると電子部品の劣化や電池切れなどで火災を感じしなくなったり、故障しやすくなったりします。こうした不具合を防ぐため、定期的に点検を実施してください。点検した時に反応しない物や設置してから10年以上が経過した物は交換しましょう。

点検方法は機種によって異なるため、取扱説明書で確認してください。

設置調査を実施

全ての住宅を対象とした住宅用火災警報器の設置調査を実施しています。訪問した消防職員がイン

ターホンなどを利用して、できる限り非接触の方法で行いますので、ご協力をお願いします。

なお、住宅用火災警報器や消火器などの悪質な訪問販売の被害が発生しています。

消防職員が販売を行うことはありませんので、おかしいと思ったらすぐに消費生活センター(☎23・1161)へ相談してください。

※くわしくは予防課(☎20・1591)へ。

火災予防イベント

防火や防災への関心を高めてもらうため、火災予防イベントを開催します。

日時＝3月4日(土) 午前10時～午後3時

会場＝ユアエルム成田店1階センタープラザほか

内容＝ちびっこ消防車や災害時に使用する資器材の展示、地震体験車を使った地震の疑似体験、消防音楽隊によるコンサート

妊娠時から寄り添う支援を

市では、安心して出産・子育てをしてもらうため、出産・子育て応援事業を開始しました。妊娠期から定期的な面談などを通し、必要な情報を提供する伴走型相談支援と合わせて、子育てにかかる費用負担を軽減する経済的支援を実施します。

相談支援体制と経済的支援を充実

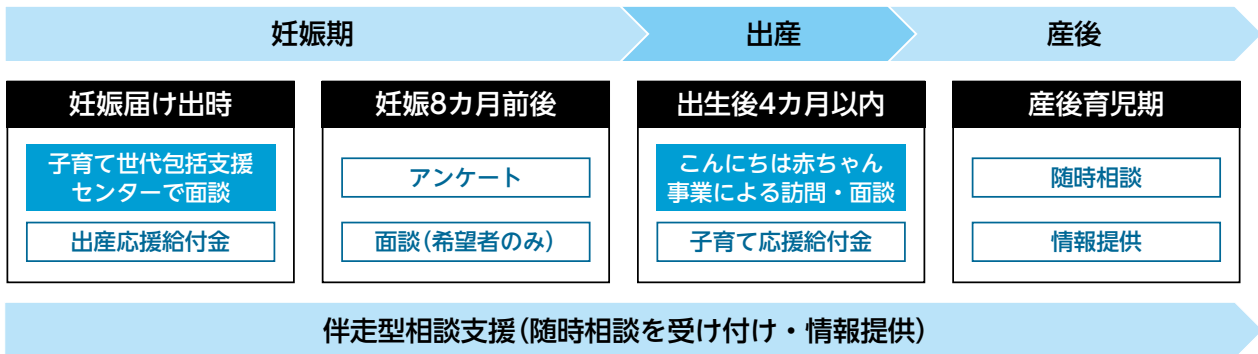

伴走型相談支援

全ての人が安心して出産・子育てできるように、妊娠期から出産・子育てまで助産師や保健師などの専門職が一貫して身近で相談に応じる伴走型相談支援を実施しています。



安心して相談してください

出産・子育てに関する不安や悩みを一緒に考え、必要に応じた情報を提供します。

面談時期＝妊娠届け出時、妊娠8カ月前後(希望者のみ)、出生後4カ月以内

対象＝妊産婦(夫・パートナー・同居家族と一緒に面談を受けることをお勧めします)

経済的支援

妊婦健診の交通費やベビー用品の購入費、産後ケア、子どもの一時保育、家事支援サービスなどの費用負担を軽減するため、妊娠時と出産後に給付金を支給しています。

給付金を受け取るには、助産師などとの面談時に申請が必要です。

○出産応援給付金(妊婦1人当たり)…5万円

○子育て応援給付金(子ども1人当たり)…5万円

※くわしくは市ホームページ(https://www.city.narita.chiba.jp/kenko_fukushi/page0136_00188.html)または健康増進課(☎27-1111)へ。



市ホームページ

新型コロナウイルスワクチン情報

市では、医療機関での個別接種と集団接種を行っていますので、ワクチンの接種を検討してください。

2・3月の集団接種のお知らせ

対象と接種日

- 12歳以上で3回目以降の接種を受ける人…2月17日(金)・19日(日)・24日(金)・26日(日)、3月17日(金)・19日(日)・24日(金)・26日(日)
- 5～11歳で3回目接種を受ける人…3月12日(日)(午前のみ)
- 12歳以上で1・2回目接種を受ける人…1回目3月10日(金)・2回目3月31日(金)

時間＝午前10時15分～11時30分、午後1時～5時(3月は午後4時まで)

会場＝ボンベルタ成田アネックス館A棟3階

予約方法＝ワクチン接種予約サイト(<https://www.narita-vaccine.jp>)または成田市新型コロナウイルスワクチン接種コールセンター(☎0120-11-5828)へ。当日予約も受け付けています

※くわしくは成田市新型コロナウイルスワクチン接種コールセンターへ。



ワクチン接種予約サイト

*2月7日時点の情報です

ザ・お正月 1/15 

新年を大いに楽しむ



お正月気分を味わってもらおうと「ザ・お正月」がもりんぴあこうづで開催されました。披露されたのは、百楽庵金一さんらによる落語や漫才のほか、成田国際高校箏曲部による箏の演奏など。観客は落語家の巧みな話術に笑顔を見せたり、箏曲部の息の合った演奏に聴き入ったりするなど、日本ならではの新春の雰囲気を楽しんでいました。観客の一人は「伝統芸能を味わえて満足した」と話していました。

1 巧みな話術を披露 2 美しい音色を奏でる 3 テンポの良い掛け合い 4 生け花や書道作品を展示



放課後わくわく科学あそび 1/11 

教室中に元気な声が響く

楽しみながら科学を学んでもらおうと「放課後わくわく科学あそび」が子ども館で行われました。参加した小学生は「野菜や果物は水に沈むのか」「油と水は混ざるのか」といった簡単な実験を通して、科学の不思議な現象を観察。予想した通りの結果になった時の歓声や、予想外の結果になった時の驚きの声があふれ、にぎやかな教室となりました。



エンジンは浮くかな沈むかな

※マークが付いたイベントは、Facebookでも配信しています。

アルコールインクアート 1/15 

自由が魅力の芸術

気軽に芸術を体験してもらおうと「アルコールインクアート」がもりんぴあこうづで開催されました。マーカーで色を付けた紙にエタノールを垂らし、ポンプで風を当てることで表れる、色の混ざりや模様を楽しむアルコールインクアート。講師から「アートは自由で良い」と声を掛けられた参加者は、色の変化を楽しみながら、自分だけの作品を完成させました。



風を吹いて広がる模様を楽しむ

成田市とつながろう

市では、イベント情報や緊急情報など、皆さんの役に立つさまざまな情報をSNSで配信しています。



成田市LINE



成田市広報課Facebook



成田市広報課Instagram
#なりたさんぽ

消費生活展 1/21・22

暮らしに役立つ情報が満載



1

生活に役立つ情報を提供する「消費生活展」がユアエルム成田店で開かれました。会場には市や企業、NPO法人など18の団体が出展し、各ブースで趣向を凝らした催しを実施。ごみの減量やリサイクルなどの身近なテーマを取り上げたブースでは、来場者は興味津々の様子で話を聴いていました。また、ブースを回ってクイズに答えるスタンプラリーなども行われ、会場は多くの人でにぎわっていました。

1クイズに答えてスタンプゲット 2熱心に話を聴く 3うなりくんと一緒に 4ブースがずらりと並ぶ



2



3



4

冬季バドミントン大会 1/29

一進一退の攻防戦

バドミントンを通して交流を深めてもらおうと「冬季バドミントン大会」が重兵衛スポーツフィールド中台体育館で開催されました。今回は県内外から集まった学生や社会人の約170組が参加。男女別にダブルスで優勝を争いました。試合中は、互いに相手の動きを予測しながら、緩急や角度をつけて多彩なショットを打ち分け、一步も譲らない熱戦を繰り広げていました。



粘り強いプレーで

ふれあいコンサート 1/25

会場を包む優美な響き

気軽に音楽を楽しんでもらおうと「ふれあいコンサート」が市役所6階大会議室で開かれました。今回披露されたのは、成田国際高校出身の山本知美さんらによるトロンボーン四重奏。流れるように音階が変わるトロンボーンの特長を生かしたクラシックの楽曲のほか、聞きなじみのある童謡や演歌などが演奏されました。訪れた人たちは深みのある金管の音色に耳を澄ませ、手拍子をしながら楽しみました。



柔らかな音色で観客を魅了

暮らしのお知らせ

子育て世帯を支援します

うなりくんWAWONカードの交付

市では、物価の高騰により影響を受けている子育て世帯を支援するため、高校生相当までの人に5,000円分のうなりくんWAWONカードを交付します。

対象Ⅱ令和4年12月31日時点で市に住民記録があり、平成16年4月2日以降に生まれた人

交付方法Ⅱ対象者の世帯主宛てに送付される引換券を持って引き換え場所へ

引き換え場所と期間

○イオンモール成田：2月21日(火)

市長日誌



市長日誌は市ホームページでも公開しています

1月16日(月)～31日(火)

- 18日 「新しい成田空港」構想検討会
- 20日 災害対策本部図上訓練
- 23日 市長就任式
- 24日 B&G全国サミット
- 25日 農政推進協議会
- 26日 新春交通安全祈願式
成田商工会議所新春賀詞交歓会
成田国際空港騒音対策委員会成田地区部会
- 27日 千葉県市長会定例会
- 30日 印旛地区行政相談委員協議会自主研修会
- 31日 八富成田斎場管理運営連絡協議会



就任式であいさつ(23日)

国の教育ローン 教育資金利子補給金 交付制度

市では、国の教育ローンの融資を受けて高校・大学などに入学す

る3月31日(金)まで
○ポンベルタ成田、イオンタウン成田富里：2月21日(火)～3月15日(水)
※くわしくは企画政策課(☎20・1500)へ。

る人や在学している人、その親族に、利子の半額を補給します。入学前でも申請できますが、交付決定前の利子は対象外です。

対象Ⅱ国の教育ローンの融資を受け、次の2つの条件を満たす人に市に1年以上住民記録がある

○市税を完納している

○市税を完納している
利子補給期間Ⅱ交付決定された月から在学する最後の月まで(最長7年間。留年した年数は除く)

申請に必要な物Ⅱ返済予定表、住民票(世帯全員の続柄が記載された物)、令和3年度分の市税納税証明書、印鑑、入学または在学を証明できる物

※くわしくは教育総務課(☎20・1580)へ。

市議会議員一般選挙

立候補予定者説明会

4月23日(日)執行予定の成田市議会議員一般選挙に立候補を予定している人を対象に立候補予定者説明会を行います。

立候補を予定している人、またはその代理人は必ず出席してください。

さい。出席者は1候補者につき2人以上としてください。

日時Ⅱ3月10日(金)午後1時30分から

会場Ⅱ市役所6階大会議室

※くわしくは選挙管理委員会事務局(☎20・1510・総務課内)

または市ホームページ(https://www.city.narita.chiba.jp/shisei/page263400_00004.html)へ。

後期高齢者医療制度

差額ベッド料の助成

市では、入院時に差額ベッドを利用した場合に、費用の一部を助

成しています。

対象Ⅱ15日以上継続して入院し、差額ベッドを利用した後期高齢者医療の被保険者(本人の所得制限あり)

申請方法Ⅱ保険年金課(市役所1階)または下総・大栄支所にある申請書の「証明書欄」に医療機関の証明をもらい、差額ベッド料の領収書、本人名義の通帳、後期高齢者医療被保険者証を持って保険年金課または下総・大栄支所へ

申請期限Ⅱ差額ベッド料を支払った日の翌日から2年

助成限度額Ⅱ1日当たり1,000円(年度内30日まで)

※くわしくは保険年金課(☎20・1547)へ。

お詫びと訂正

広報なりた2月1日号14ページの「宝くじ収益金による助成」の内容に誤りがありました。お詫びして訂正します。

(正) 山車の修繕や太鼓などの整備
(誤) 蓄電池や刈払機の整備

困りごと・悩みごと相談室

一人で悩んでいないで相談してみませんか？

相談は無料で秘密は厳守されます。この機会に日頃感じている疑問や悩みを相談してみてはいかがでしょうか。

新型コロナウイルス感染症の拡大防止のため、中止・変更となる場合があります。開催状況などについては各問い合わせ先へ。

心の健康、応援します

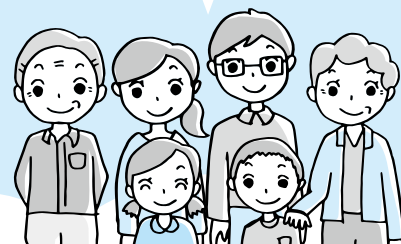

※期日中の12:00~13:00は相談を実施していません。

相談名	期日	時間	場所	問い合わせ先
市民生活相談(離婚・相続・相隣関係・金銭貸借など)	月・金曜日	9:00~16:00	市役所2階市民相談室	市民協働課 ☎20-1507
弁護士法律相談(予約制)	2月15日(水)・22日(水)	13:00~16:00	※各相談の受け付けは、終了時間の30分前まで(午前の受け付けは11時30分まで)。予約制の相談は、予約の時間までに来てください。税務相談と不動産相談は、当日の午前9時30分から市民協働課で整理券を配布します。	※法人からの相談は受けません。内容や当日の混雑状況によっては相談を受けられない場合があります。弁護士法律相談(同年度中に相談は2回まで)の3月分の予約は2月22日(水)から受け付けます。
女性のための相談(DV含む・予約制)	木曜日	10:00~16:00		
税務相談	2月21日(火)、3月14日(火)	10:00~15:00		
不動産相談	2月21日(火)、3月14日(火)	10:00~12:00		
もめごと・なやみごと・苦情相談(人権・行政相談)	2月28日(火)、3月28日(火)	10:00~15:00		
市民よろず相談	2月18日(土)、3月18日(土)	13:00~16:00	保健福祉館	市民よろず相談室 興野さん☎047-402-2795
司法書士法律相談	2月15日(水)、3月15日(水)	18:00~20:00	保健福祉館	千葉司法書士会佐倉支部 白井さん☎043-488-4633
司法書士による電話相談	月・水・土曜日	月・水曜日14:00~17:00 土曜日10:00~15:00	電話相談のみ (☎0120-971-438)	千葉司法書士会 ☎043-246-2666
法務局登記手続案内(相続・抵当権抹消など、予約制)	月~金曜日	9:00~16:00	電話案内のみ	法務局成田出張所 ☎23-2313
住宅無料耐震相談(予約制)	2月20日(月)、3月12日(日)	9:00~16:00	市役所5階501会議室(2月20日の午後は自宅でも可)	建築住宅課 ☎20-1564
子育て中の人の職業相談	月~金曜日	8:30~17:00	市役所2階マザーズコーナー	ハローワーク成田マザーズコーナー ☎20-0567
消費生活相談	月~金曜日	9:30~16:30	市役所2階消費生活センター	消費生活センター☎23-1161
事業承継に関する相談(予約制)	2月15日(水)、3月15日(水)	10:00~16:00	商工会館2階相談室	商工会議所 ☎22-2101
商工業者よろず支援拠点サテライト相談(予約制)	2月16日(木)、3月16日(木)	10:00~16:00	商工会館2階相談室	商工会議所 ☎22-2101
若者の就労相談(予約制)	月~金曜日	10:00~17:00	勤労会館	ちば北総地域若者サポートステーション ☎24-7880
社労士による年金相談	2月22日(水)、3月8日(水)・22日(水)	10:00~15:00	市役所1階相談室	保険年金課 ☎20-1547
交通事故相談(予約制)	3月7日(火)	10:00~15:00	市役所2階相談室	交通防犯課 ☎20-1527
障がい者相談	第4日曜日と祝日を除く毎日	月~金曜日9:00~19:30 土・日曜日9:00~18:00	保健福祉館	ほっとすまいるセンター ☎27-1106
心配ごと相談	木曜日	13:00~16:00	保健福祉館	成田市社会福祉協議会 ☎27-7755
くらしと就労相談	月~金曜日	8:30~17:15	商工会館1階	暮らしサポート成田 ☎20-3399
家庭児童相談	月~金曜日	9:00~16:00	市役所2階家庭児童相談室	子育て支援課 ☎20-1538
就学相談(予約制)	月~金曜日	9:00~17:00	教育センター	教育センター ☎20-2922
教育相談(予約制)	火曜日	9:00~16:00	教育センター	教育センター ☎20-2922
不登校相談	月~金曜日	9:00~17:00	ふれあいる一む21	ふれあいる一む21 ☎20-1414
学校教育全般・いじめ相談	月~金曜日	9:00~17:00	教育指導課(市役所5階)	教育指導課 ☎20-1582
スクールソーシャルワーカーへの相談	月・火・木・金曜日	9:00~17:00	教育指導課(市役所5階)	教育指導課 ☎20-1582
教育相談(家庭教育・青少年教育)	月~金曜日	9:00~17:00	教育センター	教育相談室 ☎22-5100
農地・農政相談(予約制)	3月1日(水)	8:30~11:30	下総支所	農政課 ☎20-1542
		13:30~16:30	大栄支所	

一緒に活動しませんか

地域包括支援センター等運営協議会

市では、高齢者の相談窓口として設置している地域包括支援センターの運営などに、市民の皆さんの意見を反映させるため委員を募集します。

応募資格＝介護保険の被保険者のうち、市内在住で、令和5年4月1日時点で75歳未満の人(ほかの審議会などの委員に委嘱されている人、議員、市の常勤職員などは除く)

募集人員＝1人

任期＝令和5年4月1日～7年3月31日(会議は年2回程度)

応募方法＝3月3日(金)(必着)までに介護保険課(市役所議会棟1階)または市ホームページ(https://www.city.narita.chiba.jp/kenko_fukushi/page0133_00017.html)にある申込書と作文(800字程度)を直接・郵送・Eメールのいずれかで同課(〒286-8585 花崎町760 Eメールkaigo@city.narita.chiba.jp)へ

作文のテーマ＝地域共生社会に向けた地域包括支援センターの役割について
※くわしくは同課(☎20-1545)へ。

運動不足の解消に

大栄B&G海洋センターのイベント

会場＝大栄B&G海洋センター

対象＝16歳以上の人

定員＝各30人(先着順)

参加費(1回当たり)＝市内在住・在勤・在学の人500円、そのほかの人600円(保険料など)

セルフケア・ヨガ教室

日時＝4月7日(金)・21日(金)・28日(金) 午後3時～4時

エクササイズ・ヨガ

日時＝4月12日(水)・26日(水) 午前10時30分～11時45分

筋膜リリース

日時＝4月14日(金)・28日(金) 午前10時～11時30分

ヨガ教室

日時＝4月19日(水) 午前10時30分～11時45分

※申し込みは大栄B&G海洋センター(☎73-5110、月曜日は休館)へ。

キッズタウンを運営する

こどものまち実行委員

8月5日(出)・6日(日)、もりんぴあこづが子どもだけのまち「キッズタウン」になります。

キッズタウンを企画・運営することも実行委員と、子どもたちと一緒に活動する大人実行委員を募集します。

内容と日時

○委員会…3月25日、4月8日・29日、5月20日、6月10日・24日、7月8日・15日の土曜日 午前10時～正午

○準備と当日の運営…7月23日(日)・25日(火)～30日(日)、8月1日(火)～6日(日) 午後1時30分～4時(8月4日～6日は午前9時～午後5時)

申込方法＝3月12日(日)までに、もりんぴあこづにある申込用紙を同館へ

こども実行委員

対象＝市内在住・在学の令和5年度の小学3年生～高校生で、8月4日～6日に参加できる人

定員＝50人(先着順)

大人実行委員

対象＝18歳以上の人

※大人実行委員は1日のみの参加もできます。くわしくは、もりんぴあこづ(☎27-5252、第4月曜日は休館)へ。

介護保険課で

認定調査員

応募資格＝普通自動車運転免許を持ち、パソコン操作ができる人

募集人員＝5人

業務内容＝要介護認定調査

勤務期間＝4月1日～3月31日

勤務日時＝月～金曜日(祝日を除く) 午前9時～午後5時

勤務場所＝介護保険課(市役所議会棟1階)

時給＝1,300円～1,350円(2月7日時点での予定額。金額は職務経験年数に応じて決定。社会・雇用保険加入と期末手当あり)

応募方法＝3月6日(月)(必着)までに写真を貼った履歴書を直接または郵送で介護保険課(〒286-8585 花崎町760)へ。3月16日(木)に筆記試験・面接を行います

※くわしくは同課(☎20-1545)へ。

火おこし名人になろう

サバイバルデイキャンプ

木の枝や枯れ葉などの身近にある物を使って火をおこし、持ち寄った食材を使って簡単な調理をします。いざという時のために、火のおこし方などを楽しみながら身に付けませんか。

日時＝3月18日(土) 午後1時～4時

会場＝中郷ふるさと交流館(雨天や強風の場合は内容を変更して室内で実施)

定員＝15人(先着順)

参加費＝無料

持ち物＝汚れてもよい服装、軍手、飲み物、生米1合、ツナ缶(オイル漬け)

※小学生以下は保護者同伴で参加してください。申し込みは3月15日(水)までに中郷ふるさと交流館(☎33-4075、月曜日は休館)へ。

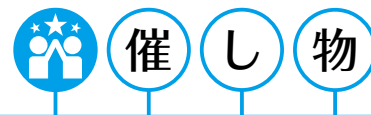

集い・つながろう!!東北・成田

もりんぴあ復興支援Week

震災の経験・教訓を共有するため、被災地の支援活動や復興の様子などの写真・パネルや、宮城県石巻市の漁師である齋藤富嗣さんの実体験を描いた絵本「トミジの海」の原画を展示します。

また、音楽を通じて被災地へ支援の思いを届けるコンサートを行います。

会場には、いわての学び希望基金への募金箱が設置されます。

会場＝もりんぴあこづ

入場料＝無料

展示

日時＝3月1日(水)～12日(日) 午前10時～午後7時(12日は午後3時まで)

杜の音楽祭

日時＝3月4日(土) 午前11時～午後2時30分

定員＝150人(先着順)

復興支援音楽祭～光のとびら

日時＝3月5日(日) 午後1時～5時

定員＝150人(先着順)

※鑑賞を希望する人は当日直接会場へ。
くわしくはもりんぴあこづ(☎27-5252、第4月曜日は休館)へ。

伝言板

MessageBoard



募

集

重兵衛スポーツフィールド中台 体育館のイベント

ヨガや体操などで運動不足を解消しませんか。

会場＝重兵衛スポーツフィールド中台
(中台運動公園)体育館

対象＝16歳以上の人

定員＝各30人(先着順)

参加費(1回当たり)＝市内在住・在勤・
在学の人500円、そのほかの人600
円(保険料など)

申込方法＝市スポーツ・みどり振興財団
ホームページ(https://www.park-narita.jp/yoyaku/shusaik_yoshitsu_yoyaku)



で開催日時を確認し、同ホームページ
にあるオンライン予約システムから申
し込む

申込開始日＝3月6日(月)

4月に開催するイベント

- ヨガ教室
- モーニング・ヨガ
- ランチタイム・ヨガ
- 中台ナイト・ヨガ
- ランタン・ヨガ
- リフレッシュ・ヨガ
- 椅子ヨガ
- お花見ヨガ
- 健康増進フィットネス体操
- 骨盤体操
- 健康リズム体操
- 筋膜リリース
- 脳と身体のコンディショニング
- ピラティス教室
- ピラティスベーシック
- ボールピラティス
- スロートレーニング教室

※くわしくは重兵衛スポーツフィールド
中台(中台運動公園)体育館(☎26-72
51)へ。

地域の魅力を発掘

わたしたちのまち成田フェア

遠山地区の歴史や食文化などを学ぶバ
スツアーを開催します。

また「下総御料牧場とジンギスカン」を
テーマに古くから成田で親しまれている
ジンギスカンの歴史を学ぶ講演を行うほ
か、会場ではジンギスカンの販売なども
行います。

期日＝3月11日(土)

バスツアー

時間＝午前10時～午後1時、午前11時～
午後2時

集合場所＝空の駅さくら館

内容＝三里塚記念公園・機内食工場の見
学、ジンギスカンの試食

対象＝市内在住・在勤・在学の人(小学
生以下は保護者同伴)

定員＝各20人(先着順)

参加費＝無料

申込方法＝2月17日(金)から観光プロモー
ション課(☎20-1540)へ

さくらの山イベント

会場＝さくらの山

内容と時間

○ジンギスカンの販売、キッチンカーの
出店など…午前10時～午後3時

○講演…午前10時10分～10時30分、午
前11時20分～11時40分

※さくらの山イベントへの参加を希望す
る人は当日直接会場へ。くわしくは観
光プロモーション課または成田市観光
協会ホームページ「FEEL成田」(<https://www.nrtk.jp/news/20230106.html>)へ。

自分の体力年齢を知ろう

まちの保健室in三里塚CC

握力測定や開眼片足立ちなど、簡単に
できる体力測定を行います。自分の体力
年齢を知り、自分に合った健康づくりを
始めてみませんか。

日時＝3月15日(水) 午後1時30分～3時

会場＝三里塚コミュニティセンター

対象＝60歳以上の人

定員と参加費＝20人(先着順)・無料

持ち物＝動きやすい服装、飲み物

※申し込みは同センター(☎40-4880、
月曜日は休館)へ。

住み慣れた地域で元気に過ごすために

地域包括ケア講演会

日時＝3月25日(土) 午後2時30分～4時30分

会場＝市役所6階大会議室

テーマ＝ウィズコロナ時代の認知症予防
と共生

講師＝朝田隆さん(筑波大学名誉教授)

対象＝市内在住・在勤の人

定員＝120人(先着順)

参加費＝無料

申込方法＝3月10日(金)までに電話または
FAXで住所・氏名・電話番号を介護保
険課(☎20-1545 FAX24-2367)へ

※くわしくは同課へ。

友達できるかな

ようこそ新1年生

日時＝3月12日(日) 午前10時50分～午
後0時20分

会場＝子ども館

内容＝宝探しゲームをした後、参加者同
士で遊んだり、フリートークをしたり
して交流を深める

対象＝令和5年度に入学する新小学1年
生と保護者

定員＝16組(先着順)

参加費＝無料

※申し込みは2月25日(土)午前10時から
子ども館(☎20-6300、月曜日、第3
日曜日は休館)へ。

無料で招待します

クボタスピアーズ公式戦

ジャパンラグビーリーグワンのクボタ
スピアーズ船橋・東京ベイの試合に無料
で招待します。日本トップレベルの選手
による真剣勝負を観戦してみませんか。

日時＝4月8日(土) 正午から

会場＝江戸川区陸上競技場(東京都)

対戦相手＝花園近鉄ライナーズ

対象＝市内在住・在勤・在学の人

定員＝15組30人(応募者多数は抽選)

申込方法＝3月15日(水)

までに申し込み専用
フォーム([https://log
ofom.jp/f/xDvBC](https://logofom.jp/f/xDvBC))
から申し込む



※くわしくはスポーツ振興課(☎20-15
84)へ。

保健インフォメーション

このコーナーの会場は保健福祉館です。問い合わせは健康増進課(☎27-1111)へ。電話やFAX(27-1114)で健康に関する相談なども受け付けています。相談は医師などの都合により日程を変更する場合があります。

▼一般健康相談	期日	受付時間	相談を受ける人
健康相談	2月16日(木)	午後1時～1時15分	医師・保健師・栄養士
こころの健康相談 (治療中の人を除く)	2月17日(金)	午後1時15分～2時30分	精神科医師・保健師
	3月10日(金)	午後1時15分～3時	カウンセラー・保健師
▼乳幼児健診・相談	期日	受付時間	対象
赤ちゃん相談・4カ月	2月21日(火)	午前9時～午後2時	令和4年10月生まれ
赤ちゃん相談・10カ月	2月22日(水)		令和4年4月生まれ
1歳6カ月児健診	3月2日(木)	午前9時～午後2時30分	令和3年8月生まれ
2歳児歯科健診	3月9日(木)		令和2年8月生まれ
3歳児健診	2月16日(木)		令和元年8月生まれ
こころの発達相談	3月14日(火)	午前9時～11時	心理発達に心配のある乳幼児
離乳食相談	2月28日(火)	午前9時10分～午後2時	生後4～18カ月の乳幼児

※健診・相談は全て予約制です。申し込みは健康増進課へ。

- **母親学級(予約制)**
内容＝妊娠・出産に関する話や個別相談など
対象＝初めて妊娠した人
- **パパママクラス(予約制)**
内容＝赤ちゃん人形を使った育児体験と沐浴講座
対象＝初めて赤ちゃんが生まれる夫婦やその家族

※日時などくわしくは健康増進課へ。

- **こんにちは赤ちゃん事業**
内容＝助産師や保健師などによる家庭訪問
対象＝生後4カ月までの乳児

※赤ちゃんお誕生連絡票(母子健康手帳別冊内)を健康増進課へ提出してください。



献血にご協力ください

【イオンモール成田】

2月23日(木・祝) 午前10時～11時45分、午後1時～4時30分

※国内で承認されている新型コロナウイルスワクチンを接種した人は、接種後48時間以上経過している場合に献血ができます。また、日程は変更になる場合があります。くわしくは千葉県赤十字血液センター千葉港事業所推進課(☎043-241-8332)へ。



子ども急病電話相談

☎ #8000

ダイヤル回線からは☎043-242-9939、午後7時～翌午前6時・年中無休

成田市医療相談ほっとライン

専門の医療スタッフが、24時間年中無休、無料で相談に応じます。

24時間 い い サービス
☎ 0120-24-1130

日曜祝日診療機関

都合により休診する場合があります。来診前に電話で問い合わせてください。

成田病院(午前中・押畑・☎22-1500)
藤倉クリニック(午前中・幸町・☎22-1158)
聖マリア記念病院(取香・☎32-0711)
ひらの内科(日曜日の午前中・ウイング土屋・☎23-8070)
なのはなクリニック(日曜日の午前中・吉岡・☎49-0533)

急病診療所

☎27-1116 赤坂1-3-1(保健福祉館敷地内)

受付日時	診療科目
毎日(休診日なし) 午後7時～10時45分	内科 小児科
日曜日、祝日、振替休日、8月13日～15日、12月29日～1月3日	内科 小児科 外科
祝日(日曜日を除く)、振替休日、8月13日～15日、12月29日～1月3日	歯科

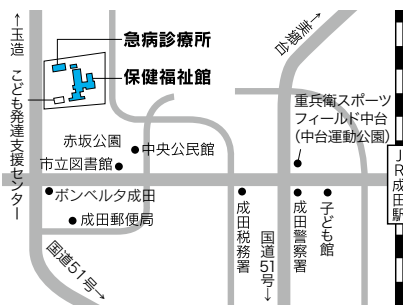

※症状や年齢によって対応が難しい場合があります。電話は受付時間の15分前から受け付けていますので、事前に連絡してください。

保育園開放日

このコーナーの問い合わせは各保育園へ。長沼・大栄・宗吾・公津の杜保育園以外は予約が必要です。

時間＝午前10時～11時(長沼は午前9時～午後0時15分、大栄は午前9時30分～午後4時30分、宗吾・公津の杜は午前9時～正午・午後1時～3時)

対象＝保育園・幼稚園に通っていない就学前の乳幼児

保育園名	電話番号	期日	保育園名	電話番号	期日
松崎	26-8282	2/17(金)、3/3(金)	玉造	26-8889	3/9(木)
赤荻	24-0752	2/24(金)、3/10(金)	高岡	96-0042	2/22(水)、3/8(水)
赤坂	20-6900	3/9(木)	小御門	96-2362	2/16(木)、3/2(木)
橋賀台	28-0676	2/28(火)、3/14(火)	長沼	37-0005	毎日 (土・日曜日、祝日を除く)
中台	27-9023	2/15(水)、3/1(水)	大栄	73-3000	
新山	28-2527	2/16(木)、3/2(木)	宗吾	26-2472	
吾妻	27-5773	2/22(水)、3/8(水)	公津の杜	29-6551	
中台第二	29-6676	2/21(火)、3/7(火)			

*感染症の拡大防止のため、中止または変更になる場合があります。また、基本的な感染症対策を徹底してください

福 と 社 健 と 康

Health and Welfare

対象者に支給しています

障害者福祉手当

対象=次のいずれかに当てはまる人

- 身体障害者手帳1・2級
- 療育手帳A～Bの2
- 精神障害者保健福祉手帳1～3級

支給額(月額)=5,000円～1万3,000円

支給月=7・11・3月

申請方法=身体障害者手帳、療育手帳、精神障害者保健福祉手帳、口座番号の分かる物を持って障がい者福祉課(市役所議会棟1階)へ

障害者手帳の有効期限が切れている期間は、手当は支給されません。更新中の場合は新しい障害者手帳が確認できてから支給します。

資格喪失した時は届け出が必要です

次のいずれかに当てはまる時は受給資格を失うため、喪失届を障がい者福祉課へ提出してください。なお、手当の受給後に受給資格の喪失が判明した場合は支給額の返還が必要です。

- 3カ月以上入院した時(20歳未満の人を除く)
- 施設に入所した時
- 市外に転出した時
- 亡くなった時

※所得制限などで手当を受けられない場合があります。くわしくは障がい者福祉課(☎20-1539)へ。

1歳から対象

麻疹・風疹の予防接種

麻疹・風疹は、より確実に免疫を付けるために2回の予防接種が必要です。2期の接種期限は3月31日(金)です。期限を過ぎた場合は有料になります。

対象

- 1期…1歳の子ども
- 2期…平成28年4月2日～29年4月1日生まれの子ども

※転入などで予防票がない場合は母子健康手帳を持って健康増進課(保健福祉館内)へ来てください。くわしくは同課(☎27-1111)へ。

国際医療福祉大学成田病院が配信

オンライン健康教室

国際医療福祉大学成田病院のホームページで、同病院の医師が専門分野に関するさまざまな病気とその原因・治療について、動画で分かりやすく解説するオンライン健康教室を開設しています。

動画は同病院ホームページ(<https://naritahospital.uhw.ac.jp/seminar/index.html>)から見るができます。

※くわしくは同病院(☎35-5600)へ。



母子・父子家庭に支給します

入学・就職祝金

児童扶養手当を受給している世帯の子どもが、中学校を卒業して就職する時や、高校などに入学する時に祝い金を支給しています。

支給額(1人当たり)=8,000円

申請方法=3月10日(金)(必着)までに申請書などの必要書類を直接または郵送で子育て支援課(市役所2階 〒286-8585 花崎町760)へ。下総・大栄支所でも申請できます

※くわしくは同課(☎20-1538)へ。

歩いて健康づくり

ノルディックウォーキング

ポールを使って歩くノルディックウォーキングは、足腰に負担がかからない全身の運動です。

日時=3月8日(水) 午後1時～3時(雨天中止)

集合場所=保健福祉館

対象=市内在住の人

定員と参加費=10人(先着順)・無料

持ち物=動きやすい服装、タオル、飲み物、ポール(貸し出しあり)

申込方法=3月3日(金)までに健康増進課(☎27-1111)へ。申し込み専用フォーム(<https://logoform.jp/f/eiuM3>)からも申し込みめます。託児(1歳以上、4人まで)を希望

する人は2月28日(火)までに健康増進課へ

※くわしくは同課へ。



子どもの歯の健康のために

フッ化物塗布

市では、4歳児を対象にフッ化物塗布を実施しています。

定期的にフッ化物塗布をすると、虫歯の予防に効果的です。

子どもの歯の健康のために、受診しましょう。

対象=市に住民記録がある平成30年4月1日～31年3月31日生まれの子どもで希望する人(対象者にはがきで通知)

期間=4歳の誕生日から5歳の誕生日前日まで

内容=問診、^{こくう}口腔内診査、フッ化物塗布、保健指導

自己負担額=200円(生活保護受給者は無料)

受診方法=希望する実施歯科医療機関に直接予約する。実施歯科医療機関は、市ホームページ(https://www.city.narita.chiba.jp/kenko_fukushi/page309100.html)で確認できます
※生活保護受給者は事前に健康増進課(☎27-1111)へ連絡してください。くわしくは同課へ。

令和5年度分は3月1日から

はり・きゅう・マッサージ利用助成券

市では、市に登録している、はり・きゅう・マッサージ施設で利用できる助成券を発行しています。

4月1日(出)から利用できる令和5年度分の助成券は3月1日(水)から発行します。

対象=市内在住で市税を完納していて、申請日時時点で60歳以上の人

助成額=1枚1,000円分(1カ月当たり2枚を交付、1回の施術で1枚まで)

利用方法=市に登録している、はり・きゅう・マッサージ施設で施術を受ける時に助成券を渡す

申請方法=高齢者福祉課(市役所議会棟1階)、下総・大栄支所、市ホームページ(<https://www.city.narita.chiba.jp/download/page123500.html>)にある申請書と、マイナンバーカードや運転免許証、保険証などの本人確認ができる物を持って高齢者福祉課または下総・大栄支所へ

※くわしくは同課(☎20-1537)へ。

成田の舞台裏

普段何げなく利用している施設やサービス。その裏側では、どのようなことが行われているのでしょうか。ここでは、普段は見るできない成田のさまざまな舞台裏を紹介します。

第11回 麻薬探知犬訓練センター ～全国で活躍する犬が成田で育つ～

全国の空港や港などで活躍する麻薬探知犬。その麻薬探知犬を育成する国内唯一の施設が本市に存在しています。今回は「麻薬探知犬訓練センター」の舞台裏を紹介します。

およそ4カ月間にわたり行われる訓練で、犬は麻薬のにおいを覚え、スーツケースや段ボール箱などに隠されていても麻薬を発見できる能力を身に付けます。訓練を通して重要な道具が、ダミーと呼ばれるタオルを棒状に巻いたおもちゃ。訓練当初は麻薬のにおいを染み込ませたダミーを使って遊ぶことで、そのにおいを覚えさせます。犬が楽しく遊べるようにさまざまな工夫をしていて、その一つがダミーの大きさを犬の好みに合わせる。口の大きさなどに合わせて、かみ心地の良い物を施設内で手作りしています。また、訓練中に麻薬のにおいを見つけた時は犬をよく褒め、全力で楽しませます。「ダミーを見つけると人間が遊んでくれる」と覚えさせることで、犬は麻薬のにおいを一生懸命に探すようになります。

敷地内には、実際に麻薬探知犬が活躍する現場さながらの設備が整っています。例えば、到着した空港で荷物を受け取るターンテーブル。ベルトコンベヤーに載せて大きな荷物を動かすことができます。また、船に乗る時に架けられるタラップと呼ばれる階段もあります。このような設備がそろっているのは、現場の環境に慣れさせるため。犬は初めて見る物があつたり聞き慣れない音がしたりすると、能力を十分に発揮できないことがあります。そのようなことがないように、あらゆる環境に対応するための設備が整えられています。

こうして施設内で必要な能力を養った犬のうち、約3割が麻薬探知犬として認定され、空港や港といった人流・物流の要所に向かいます。現場で活躍するまでの舞台裏には、犬が麻薬を発見する能力を身に付けるための工夫と設備がありました。

能力を最大限に引き出すために

麻薬探知犬訓練センター 監視官 きたむら こうたろう 北村 幸太郎さん

犬は人間の言葉が通じないため、信頼を得るには細かいしぐさを読み取るなど工夫が必要です。また、段階を踏んで訓練を繰り返し、少しずつ能力を引き出す必要があり、苦労も多くあります。しかし、犬が喜びにあふれる動きを表現してくれた時や、何より麻薬探知犬として認定された時は、愛情をかけて接している分とてもやりがいを感じます。



- ①乗船時に使うタラップを再現した階段も
- ②ダミーを使って遊びながら信頼関係を築く
- ③候補犬ハナ号は雪の日も元気いっぱい

舞台裏の様子をYouTubeでも

右のQRコードから成田市公式YouTubeチャンネルにアクセスして、スマートフォンやタブレットなどから、取材の際に撮影した動画やスライドショーを見ることができます。



成田市公式
YouTubeチャンネル

編集後記

立春を過ぎ、暦の上では春を迎えましたがまだまだ寒い日が続き、春の陽気待ち遠しいです。この時期になると、通勤などで受験生を多く見かけます。受験生やその家族は不安な日々が続いていると思いますが、大切なのは自分の力を信じること。昨年に行われたサッカーワールドカップでは日本中が感動と勇気に包まれ、諦めないことの大切さを教えてもらいました。受験生の皆さんも、最後まで自分の力を信じ抜いて、持っている力を発揮できることをお祈りしています。

令和5年2月15日号 No.1477

成田市のホームページ

<https://www.city.narita.chiba.jp>

*QRコードは簡デンソーウェブの登録商標です



*本紙は2月7日時点の情報を掲載しています。最新情報は各ページの問い合わせ先や市ホームページで確認してください。

リサイクル適性

この印刷物は、印刷用の紙へリサイクルできます。

広報なりたは、グリーン購入法に基づく基本方針の判断基準を満たす用紙、誰にでも読みやすいUD(ユニバーサルデザイン)フォントを使用しています。