

利用定員の設定について  
認定こども園・幼稚園概要

玉造幼稚園  
めぶき保育園なりた  
三里塚幼稚園

認定こども園事業者概要 No. 1

事業主体	学校法人 浅野学園		位置図		
事業者所在地	成田市玉造5丁目1031番3				
施設の種類	認定こども園（幼保連携型）				
施設名称	玉造幼稚園				
施設所在地	成田市玉造5丁目1031番3				
認可申請定員数	0歳児	9人			
	1歳児	12人			
	2歳児	18人			
		1号認定			2号認定
	3歳児	77人			21人
	4歳児	59人			21人
	5歳児	59人	21人		
	合計	297人			
開所曜日	(月) (火) (水) (木) (金) (土) 日 ※1号認定は平日のみ				
開所時間 <small>(時間外保育時間帯含む)</small>	7時30分～18時30分				
事業開始予定日	令和4年4月1日				
備考	敷地面積：8,775㎡ 建物構造：鉄骨造一部コンクリート造2階建て 延床面積：1,609.80㎡ 屋外遊戯場：1,700㎡				
			平面図		
			別紙のとおり		

玉造幼稚園

1階

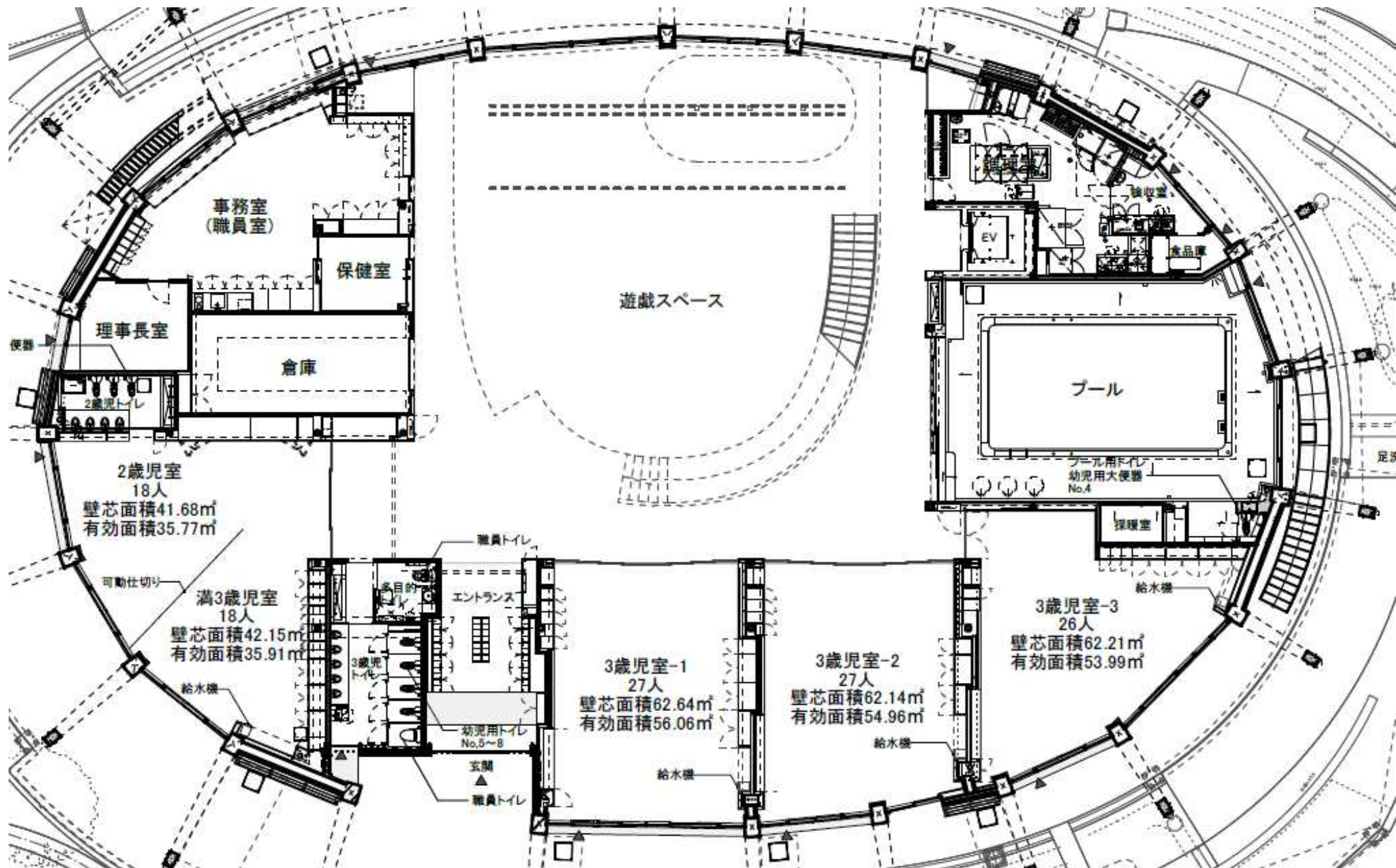

## 2階

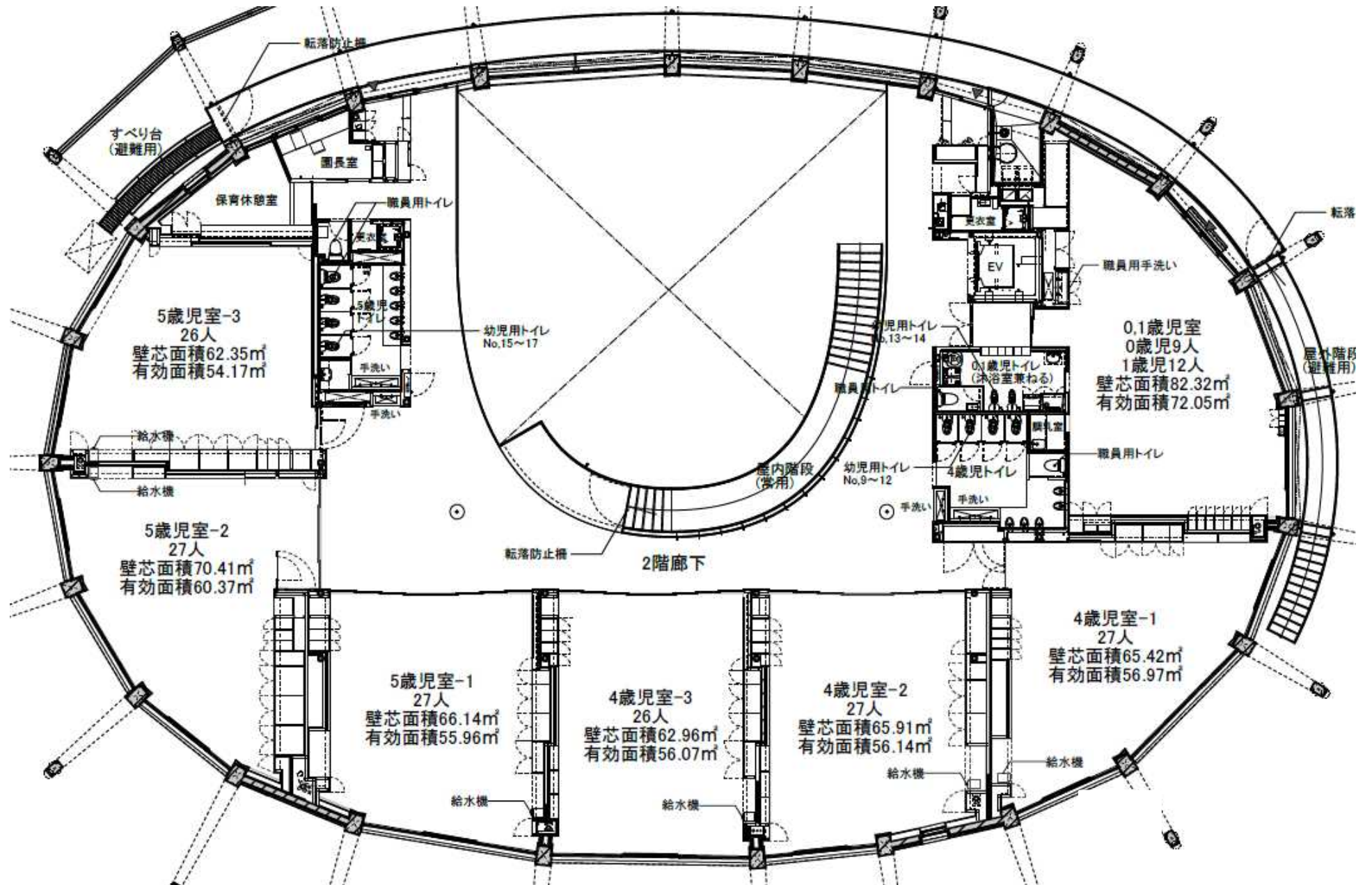

事業主体	社会福祉法人 芽ぶき		位置図		
事業者所在地	成田市美郷台3丁目9番1		<p style="text-align: center;">平面図</p>		
施設の種類	認定こども園（保育所型）				
施設名称	めぶき保育園なりた				
施設所在地	成田市美郷台3丁目9番1				
認可申請定員数	0歳児	6人			
	1歳児	14人			
	2歳児	15人			
		1号認定			2号認定
	3歳児	5人			15人
	4歳児	5人			15人
	5歳児	5人	15人		
開所曜日	(月) (火) (水) (木) (金) (土) 日 ※1号認定は平日のみ				
開所時間 (時間外保育時間帯含む)	7時～19時30分				
事業開始予定日	令和4年4月1日				
備考	敷地面積：1,093.12㎡ 建物構造：木造2階建て 延床面積：492㎡ 屋外遊戯場：300.92㎡		別紙のとおり		

1階

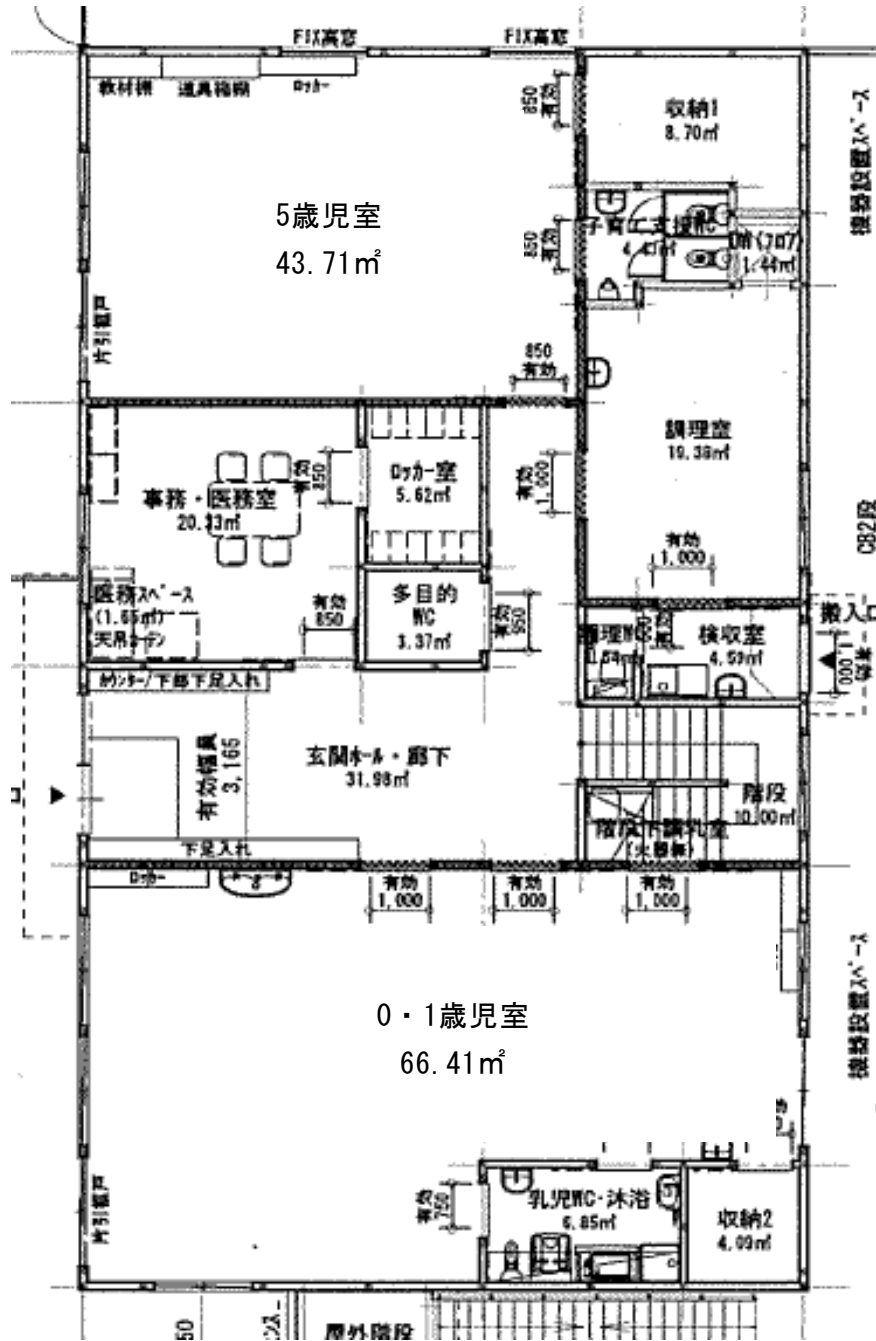

2階

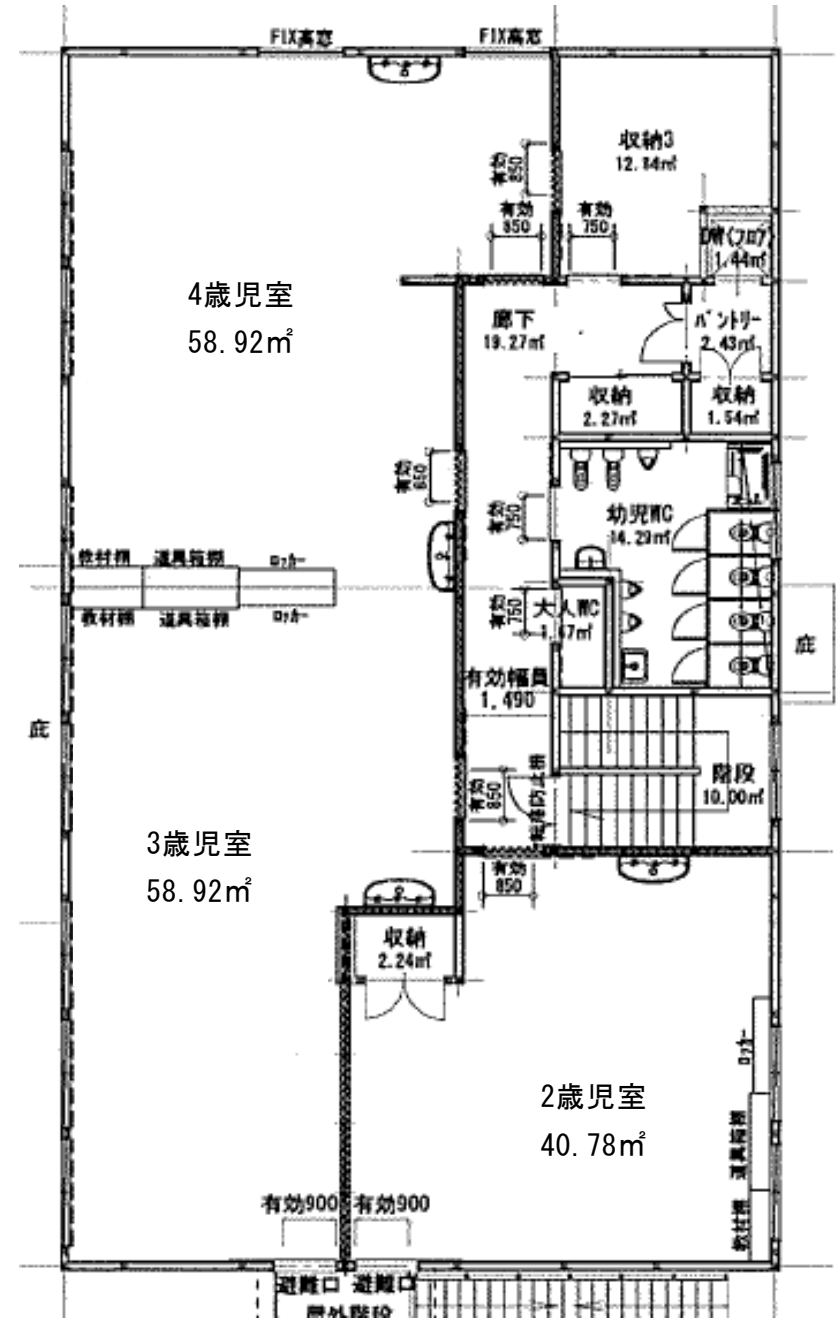

幼稚園事業者概要 No. 1

事業主体	学校法人 ソーバル記念学園		位置図
事業者所在地	成田市三里塚1-674		
施設の種類	幼稚園		
施設名称	三里塚幼稚園		
施設所在地	成田市三里塚1-674		
定員数	0歳児	0人	
	1歳児	0人	
	2歳児	0人	
	3歳児	15人	
	4歳児	15人	
	5歳児	15人	
	合計	45人	
開所曜日	<input checked="" type="radio"/> 月 <input checked="" type="radio"/> 火 <input checked="" type="radio"/> 水 <input checked="" type="radio"/> 木 <input checked="" type="radio"/> 金 <input type="radio"/> 土 <input type="radio"/> 日		平面図
開所時間 (時間外保育時間帯含む)	8時00分～18時00分		別紙のとおり
事業開始予定日	令和4年4月1日		
備考	敷地面積：3,792㎡ 建物構造：RC造、木造1階建 延床面積：225.11㎡ 屋外遊戯場：1,575㎡		

# 三里塚幼稚園

