

広報 なりた

2018

8.15

No.1369



走り回れてうれしいワン

オープンしたばかりのドッグランでの一コマ。飼い主が名前を呼ぶと、愛犬が跳ねるように駆け寄るなど、一緒に楽しいひとときを満喫していました。(7月21日・4ページに関連記事)

主な内容

| | |
|-----------------|----|
| インターネット市政モニター制度 | 2 |
| 市川海老蔵歌舞伎衣裳展 | 10 |
| 母子・父子家庭自立支援給付金 | 15 |



市民サービスの充実のために

市では、インターネットを利用してアンケート調査に回答してもらう「インターネット市政モニター制度」を実施しています。アンケートに回答するとポイントを獲得でき、一定以上のポイントで記念品と交換できる特典があります。皆さんもモニターとして、市政に参加しませんか。

インターネット市政モニター制度とは

市が抱える課題などについてインターネット（パソコン・スマートフォン）を利用し、市民の皆さんの考えや意見、意識を聞くアンケートシステムです。

市では、このアンケートによって得られた貴重な意見を活用し、市民サービスの向上に取り組んでいます。

7月末日現在の登録者数は785人。より多くの意見を市政に反映させるため、幅広い世代の皆さんの登録をお願いします。

Eメールで

アンケートを配信

市政モニターに登録した人へ、

Eメールでアンケートを配信します。

アンケート結果は集計後、市ホームページ(<http://www.city.narita.chiba.jp/shisei/page103700.html>)に掲載します。

なお、最近実施した主なアンケート調査と回答率、活用状況は左ページの通りです。

モニター登録はホームページから

成田市インターネット市政モニターのホームページ(<https://nari-moni.city.narita.chiba.jp/wim608/pc/index.do>)にある

「新規モニター登録」から、下の手順で登録



してください。

スマートフォンの場合は、左上の二次元バーコードからもアクセスできます。

モニター登録は、市内在住・在勤・在学の16歳以上の人であればどなたでもできます。ただし、1人1回の登録に限ります。また、同一のEメールアドレスで複数人の登録はできません。

なお、モニター登録は無料ですが、登録やアンケートなどの通信料はかかりますので注意してください。

また、スマートフォン以外からの携帯電話での利用はできません。スマートフォンでも機種によっては利用できない場合があります。

※くわしくは市民協働課(☎20・1507)へ。

市政モニター登録の流れ

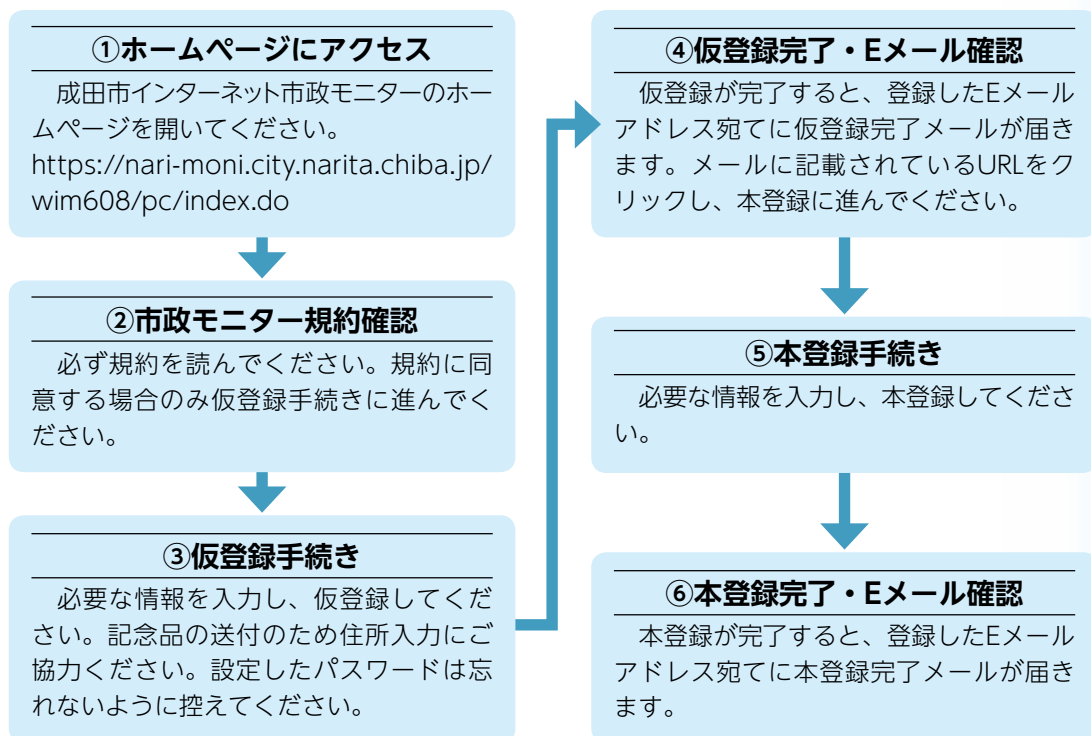

「インターネット市政モニター」アンケート結果の活用状況

| 調査名(担当課・回答率) | 目的 | 活用状況 |
|---|---|--|
| 市の防災マップに関するアンケート (危機管理課・67.4%) | 防災マップ(WEB版・紙版)の改善に役立てる。 | WEB版の認知度向上のため、周知方法の改善について検討する際に資料として活用しました。また紙版の防災マップを改訂する際に活用します。 |
| 家庭での防災対策と帰宅困難者対策に関するアンケート (危機管理課・65.7%) | 地震などの災害に対する防災業務に役立てる。 | 家庭での防災対策や、外出先で被災した場合の行動や対策を啓発するための資料として活用します。 |
| 避難所での生活に関するアンケート (危機管理課・63.8%) | 避難所運営委員会を設立するため、市民の意識を把握する。 | 避難所運営委員会の設立時の注意点を説明する際や、市民に対して防災講話を行う際などに活用します。 |
| 市民向け相談会(法律相談等)に関するアンケート (市民協働課・67.7%) | 各種相談会の実施に役立てる。 | 相談会の開催日の改善のために活用しました。 |
| 男女共同参画社会に関するアンケート (市民協働課・63.6%) | 男女共同参画に関する市民の意識などを把握する。 | 広報媒体による啓発活動や各種事業の内容を検討する際の参考資料とします。 |
| 未就学児の子育て家庭に対する支援施策「なりた子育て応援サイト」等に関するアンケート (子育て支援課・64.0%) | 子育て支援施策について施策展開の参考とする。 | 子育て支援などに関する情報を発信するウェブサイト「なり☆すく」に掲載する記事の内容などを検討する際に活用しました。 |
| 成田市公共交通に関するアンケート (交通防犯課・67.7%) | 公共交通機関の施策展開の参考とする。 | バスなどの運行の効率化を検討する際の参考資料とします。また地域公共交通網形成計画の施策展開に活用します。 |
| スポーツツーリズムに関するアンケート (スポーツ振興課・65.0%) | スポーツツーリズムの推進に役立てる。 | スポーツ教室などの種目を選考する際や、スポーツツーリズムの推進に取り組む上で参考資料として活用します。 |
| 生涯学習・生涯スポーツに関するアンケート (生涯学習課・61.7%) | 市民の生涯学習・生涯スポーツに関する活動状況や意見を把握し、今後の推進活動に役立てる。 | 生涯学習推進計画の数値目標の進捗管理に使用したり、生涯学習推進本部幹事会と生涯学習推進協議会で、参考資料にしたりしています。また、同計画の見直しの際にも活用します。 |
| 文化振興マスタープランに関するアンケート (文化国際課・62.1%) | (仮称)文化芸術推進基本計画策定の基礎資料とする。 | (仮称)文化芸術推進基本計画を策定する際に基礎資料として活用します。 |
| 住宅及び住環境に関するアンケート (建築住宅課・65.7%) | 住生活基本計画策定の基礎資料とする。 | 第2次住生活基本計画を策定する際に基礎資料として活用します。 |



成田キッズトライアスロン大会 7月21日



自分の限界にチャレンジ

泳ぎや走りの合計タイムを競う「成田キッズトライアスロン大会」が中台運動公園内特設会場で開催され、県内外から168人が参加しました。小学生はスイム・バイク・ランのトライアスロンに、中学生以上はスイム・ランのアクアスロンに挑戦し、家族や友人の声援を受け最後まで力を振り絞りました。また、3度のオリンピック出場経験を持つ庭田清美さんがゲストとして参加し、選手たちと一緒に走ったり応援したりして会場を盛り上げました。



②



①



③

①1秒でも速く②笑顔でハイタッチ③バイクの次はランで勝負

ドッグラン 7月21日



広沼街区公園内にオープン

ペットと飼い主と一緒に楽しめる場としてドッグランが広沼街区公園内に完成し、オープニングセレモニーが催されました。式典に続いて、テレビコマーシャルで活躍中のタレント犬「カイキ」くんによる走り初めが行われ、その後一般の来場者も広場内へ。大・中型犬が優先のフリーエリアと小型犬専用エリアでは、ペットが伸び伸びと走り回ったり、飼い主とじゃれ合ったりする姿が見られました。



犬同士の交流も

原子力災害時の避難協定 7月24日

ひたちなか市民を受け入れ

市では、印旛地域を中心とした県内9市町とともに茨城県ひたちなか市と「原子力災害におけるひたちなか市民の県外広域避難に関する協定」を締結しました。東海第二原子力発電所で事故が発生した場合、ひたちなか市の避難住民の一部を10市町が受け入れます。協定では、避難の受け入れ期間や費用負担など基本的な事柄が定められています。



協定を結んだ自治体の関係者ら



成田市役所広報課-Narita City

市のさまざまなできごとをFacebookでタイムリーに紹介しています。
ぜひ、「いいね！」を押してください。
※fマークが付いたイベントは、Facebookでも配信しています。



全国高等学校野球選手権記念東千葉大会 7月25日

闘志を燃やした決勝戦

全国高等学校野球選手権記念東千葉大会の決勝戦がZOZOマリスタジアムで行われ、甲子園出場を懸けて成田高校と木更津総合高校が対戦しました。第100回を迎えた今大会は東・西千葉に分かれて開催され、成田高校が決勝に進出したのは8年ぶり。一回裏で成田高校が先制点を獲得するも、木更津総合高校の畳み掛けるような打線に逆転を許し、結果10対2で木更津総合高校の勝利となりました。最後まで諦めない粘りの試合を展開した成田高校の選手たちには、観客席からたくさんの声援が送られていました。



①チームの心を一つに②望みをかけた一打
③先制点を獲得④気合の入った応援

成田うなぎ祭り 7月13日～8月26日



昔ながらの味に舌鼓

表参道の飲食店を中心に110店舗が参加する「成田うなぎ祭り」が、土用の丑の日に合わせて8月26日(日)まで開催されています。期間中は旅行券や宿泊券などの豪華賞品が当たるスタンプラリーを実施。表参道では行列ができています店舗も見られました。この機会に成田で古くから親しまれているうなぎを味わってみませんか。



職人たちの見事な手さばき

小学生水泳教室 7月27日



上達を目指して

子どもたちの泳ぎの上達を目的に「小学生水泳教室」が大栄B&G海洋センターで行われました。参加した小学生は泳ぎのレベルに応じてグループに分かれ練習。泳ぎに慣れていないグループは息継ぎの仕方や体の浮かし方を、泳ぐことができるグループはクロールや飛び込みなどを練習しました。また、練習後にはプールや海など水辺へ行った際に気を付けることについて講師から話があり、参加者は熱心に耳を傾けていました。



クロールの腕の動きを練習

草・木の枝の処分

束ねて集積所へ

草刈りなどで生じた草は、土をよく落とし、乾燥させてから可燃ごみ(青色のごみ指定袋)として集積所に出してください。

樹木の伐採などで生じた木の枝は、葉をよく落とし、直径5センチメートル未満、長さ50センチメートル未満に切り、直径30センチメートル未満に束ねて袋に入れて集積所に出してください(1束当たり4束まで)。束にでき

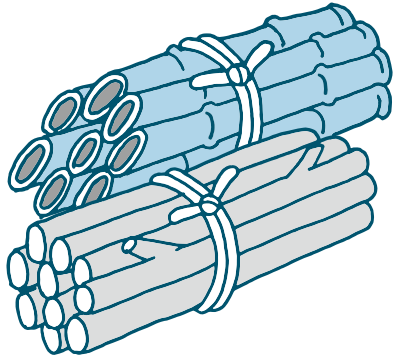

ない小枝は、青色のごみ指定袋に入れて出してください。

※くわしくはクリーン推進課(☎20・1530)へ。

建退共制度

建設業の事業主の皆さんへ

建退共制度は、建設現場で働く人の福祉の増進を目的とした退職金制度です。

加入できる事業主は建設業を営む人

掛け金(月額)は310円

制度の特徴

- 国の制度なので安全・確実
- 申し込み手続きが簡単
- 経営事項審査で加点評価の対象
- 掛け金の一部を国が助成
- 掛け金は事業主負担。ただし損金または必要経費として扱われ、税法上全額非課税

○事業主が変わっても退職金は企業間を通算して計算

※くわしくは建退共千葉支部(☎043・246・7379)へ。

環境影響評価

見解書を縦覧

成田国際空港は「成田空港の更なる機能強化に係る環境影響評価準備書」に対する住民などの意見についての事業者見解を取りまとめました。

この見解書を次の通り縦覧できます。

縦覧期間 8月28日(火)まで(土・日曜日を除く)

縦覧場所 環境計画課(市役所5階)、下総・大栄支所、県環境政策課(県庁本庁舎3階)

※くわしくは県環境政策課(☎043・223・4138)へ。

井戸水などの水質検査

安心して利用するために

食品衛生協会では、井戸水の水

質検査の予約を次の通り受け付けています。

採水専用容器は受け付け時に貸し出します。

受付日時 月々金曜日(祝日を除く)午前9時～午後4時

受付場所 印旛保健所管内食品衛生協会(佐倉市)

検査方法 水曜日(祝日の場合は木曜日)の午前9時30分～11時に、当日採取した水を提出

料金 会員(成田市・成田東部食品衛生連合会、大栄・下総食品衛生組合加入者)7,500円、一般9,720円

※くわしくは印旛保健所管内食品衛生協会(☎043・483・1179)へ。

テレビの受信障害

対策・回復作業を行います

携帯電話の新しい電波利用開始に伴い、テレビの映像が乱れる・映らないなどの受信障害が発生する可能性があります。その恐れのある地域の人に、障害の概要などを記載したチラシを配布します。

また、受信障害の可能性が高いい地域の人には、チラシ配布後、700MHz利用推進協会の対策員が訪問して対策・回復作業を行います。

作業にかかる費用は同推進協会が全額負担し、費用を請求することはありません。また、対策員はテレビ受信障害対策員証を所持しています。対策員を名乗る詐欺行為や悪徳商法などに注意してください。

※くわしくは午前9時～午後10時に700MHz受信障害対策コールセンター(☎0120・700・012)へ。

8月は経済産業省主催の電気使用安全月間です

安全3つのポイント!

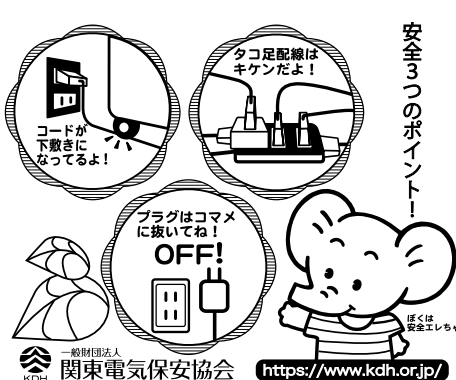

https://www.kdh.or.jp/

中小企業退職金共済制度

活用してください

中小企業退職金共済制度は、事業主が従業員の退職金を計画的に準備できる制度です。掛け金の一部を国と市が助成しています(一部対象外あり)。

制度の特徴

- パートタイマーや家族従業員も加入可能
- 掛け金は全額非課税で、手数料不要
- 社外積み立て型で管理が簡単
- ほかの退職金・企業年金制度などとの資産移換が可能
- 掛け金の種類 11種類 5,000円〜3万円の16種類(パートタイマーなどは、2,000円・3,000円・4,000円の特例掛け金で加入できます)

加入方法

金融機関などにある申込書に必要事項を書いて、金融機関または委託事業主団体などに提出

市の補助額

共済制度に加入した月から12カ月は掛け金の20%、13〜60カ月は掛け金の10%で、一人当たり年額1万2,000円が上限

※くわしくは

勤労者退職金共済機構 中小企業退職金共済事業本部
☎03・6907・1234へ。
市の補助金制度については商工課☎20・1622へ。

象牙の売買

登録のない物は違法です

象牙は持っているだけでは違法になりませんが、登録されていない物を売ったり、譲ったりするこ

とは違法です。登録の対象となるのは全形を保持した象牙のみで、印鑑やアクセサリなどの象牙製品は対象外です。

所有者の死亡により相続した場合は、違法になりません。ただし、その後販売などをする場合には登録が必要です。

※くわしくは

土・日曜日、祝日を除く午前10時〜午後5時に象牙在庫把握キャンペーン事務局
☎03・6659・4660へ。

有害鳥獣の捕獲

市街地を除く全域で実施

市では、農作物に被害を及ぼす鳥獣の捕獲を行っています。安全に努めて実施しますので、皆様のご理解とご協力をお願いします。

| 市長日誌 | |
|-----------|---|
| 7月16日〜31日 | |
| 17日 | 自衛官募集相談員委嘱状交付式 県道成田神崎線整備促進期成同盟総会 |
| 18日 | 横芝・神崎間首都圏中央連絡自動車道建設促進協議会総会 |
| 19日 | 成田財特法改正に対する総務大臣への要望活動 成田国際空港警備隊創設40周年記念式典 |
| 20日 | 商店会連合会総会 |
| 21日 | ドッグランオープニングセレモニー |
| 23日 | 新勝寺・成田市懇談会 |
| 24日 | 原子力災害時におけるひたひたなか市民の県外広域避難に関する協定締結式 千葉県反核平和の火リレー |
| 25日 | 千葉県長沼水害予防組合水防協議会 |
| 27日 | 成田用水事業推進協議会による農林水産省・水資源機構本社への要望活動 「折り鶴平和プロジェクト」折り鶴平和使節団・千羽鶴出発式 |
| 31日 | 公設地方卸売市場運営審議会 |



セレモニーでテープカット(21日)

○鳥類：10月まで銃器による捕獲
○獣類：3月31日まで箱わな・くりわなによる捕獲
※くわしくは農政課☎20・1541へ。

夕焼け小焼けの放送

9月から午後5時に

市では、防災行政無線が正常に作動することを確認するために、試験放送を1日2回(正午と夕方)実施しています。夕方の放送「夕焼け小焼け」の時刻は、9月1日(土)からは午後5時(8月31日(金)までは午後6時)に変更します。
※くわしくは危機管理課☎20・1523へ。

乗り入れブロック

道路に置かないで

駐車場と道路の段差を解消するために乗り入れブロックや鉄板が置かれている場所が多くあります。乗り入れブロックなどを置くと、歩行者がつかずいたり、自転車転倒事故を起こしたりして大変危険です。また、雨水の流れを止めてしまうため、道路冠水の原因に

もなにかねません。

段差を解消するには、歩道の切り下げ工事を行ってください。また、工事を行うには申請が必要で

※くわしくは道路管理課☎20・1551へ。

無料債務相談窓口

借金で困っている人に

借金問題についての相談を専門相談員が電話で応じます。
日時 11月〜金曜日(祝日を除く) 午前8時30分〜正午、午後1時〜4時30分
※くわしくは財務省千葉財務事務所☎043・251・7830へ。

今月の納期限

8月31日(金)

- ①市・県民税(第2期)
- ②国民健康保険税(第2期)
- ③後期高齢者医療保険料(第2期)
- ④介護保険料(第2期)

※くわしくは①②納税課☎20-1519)、③保険年金課☎20-1526)、④介護保険課☎20-1545)へ。

違法駐車

迷惑になります

駅周辺や住宅街などで違法駐車が横行し、取り締まりの強化を求める要請や苦情が後を絶ちません。違法駐車は緊急車両の通行の妨げになります。特に消火栓・曲がり角・車庫の出入り口付近などに駐車することは、市民の生活に重大な影響を及ぼすので、絶対にやめましょう。

※くわしくは交通防犯課(☎20・1527)へ。

野焼き

禁止されています

野外でのごみの焼却行為(野焼

コンビニ交付サービス
休止のお知らせ

機器点検のため、証明書のコンビニ交付サービスを休止します。
日時=8月30日(木) 午後1時~11時
※くわしくは市民課(☎20-1525)へ。

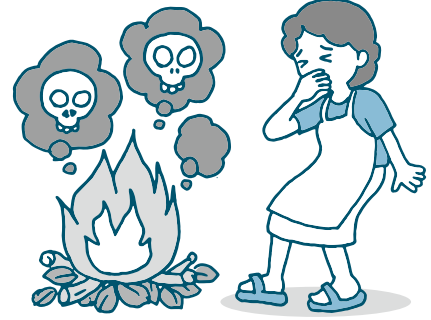

きは、不完全燃焼による一酸化炭素やダイオキシン類などの有害物質を発生させる恐れがあります。また、灰で洗濯物が汚れる、煙で窓が開けられないなど、近隣住民の迷惑になります。野焼きは一部を除き、法律で禁止されています。禁止の例外となる行為も、周辺地域の生活環境に著しい影響を与えていると判断される場合は、行政指導の対象となります。

※くわしくは環境対策課(☎20・1532)へ。

下水道排水設備工事

責任技術者の
登録更新を忘れずに

「下水道排水設備工事責任技術

者」の資格有効期限が平成31年3月31日の人に、申請書類が郵送されます。登録更新の手続きをしてください。

受付期間 9月3日(月)~14日(金)

※くわしくは下水道協会の事務局
(千葉市下水道経営課・☎043・245・6112)へ。

個人事業税の納付

8月31日まで

個人事業税の第1期分の納期限は、8月31日(金)です。金融機関やコンビニエンスストアで納めてください。また、納税は便利な口座振替をお勧めします。

※くわしくは佐倉国税事務所(☎043・483・1114)へ。

排水設備の設置

市指定工事店で

下水道にトイレ、風呂、台所などの汚水を流すためには、各家庭で排水設備を設置する必要があります。

排水設備工事は、衛生上重要な工事であり、定められた基準に

従って施工する必要があります。工事は市指定工事店に依頼してください。

※くわしくは下水道課(☎20・1553)へ。

生ごみの処理

ギョッと絞って

家庭から出る生ごみは約75パーセントが水分であるといわれています

ます。捨てる前に水分を絞ることで、ごみの量を大きく減らすことができます。

また、水分が少なくなると腐敗しにくくなるため、悪臭の発生を抑える効果もあります。

毎日の心掛けで、家庭から出る生ごみの量を減らすことができます。皆さんのご協力をお願いします。

※くわしくはクリーン推進課(☎20・1530)へ。

放射線量測定結果

7月に測定した次の場所は、放射線量が除染目標値(0.23マイクロシーベルト/時)以下でした。

測定場所=小中学校、保育園・幼稚園・認可外保育施設、市役所、下総・大栄支所、大清水大気測定局(遠山中敷地内)、幡谷大気測定局(久住体育館隣)

※詳細は、市ホームページ(<http://www.city.narita.chiba.jp/anshin/page113900.html>)に掲載しています。くわしくは環境対策課(☎20-1532)へ。

農産物などの放射性物質検査の結果

7月に検査した次の品目は、放射性物質が基準値以下でした。

検査品目=小麦、ナシ、シロウリ、ブドウ

※詳細は、市ホームページ(<http://www.city.narita.chiba.jp/anshin/page164300.html>)に掲載しています。くわしくは農政課(☎20-1541)へ。



困りごと・悩みごと相談室

一人で悩んでいないで相談してみませんか？

相談は無料で秘密は厳守されます。この機会に日頃感じている疑問や悩みを解消してみたいはかがですか。

※期日中の12:00～13:00、祝日は相談を実施していません。また、日程は変更になる場合があります。

| 相談名 | 期日 | 時間 | 場所 | 問い合わせ先 |
|-------------------------------|--------------------------------------|------------------------------------|--|--|
| 市民生活相談(離婚・相続・相隣関係・金銭貸借など) | 月・金曜日 | 9:00～16:00 | 市役所2階市民相談室 ※各相談の受け付けは、終了時間の30分前まで。予約制の相談は、予約の時間までに来てください。 | 市民協働課 ☎20-1507 ※裁判所で係属中の事件や法人からの相談は受けません。弁護士法律相談(同年度中に相談は2回まで)の9月分の予約は8月29日(火)午前8時30分から受け付けます。 |
| 弁護士法律相談(予約制) | 水曜日 | 13:00～16:00 | | |
| 女性のための相談(DV含む・予約制) | 木曜日 | 10:00～16:00 | | |
| 外国人相談(英語・中国語・スペイン語・ポルトガル語) | 8月24日(金)、9月14日(金) | 13:00～16:00 | | |
| 税務相談 | 8月21日(火)、9月18日(火) | 10:00～15:00 | | |
| 不動産相談 | 8月21日(火)、9月18日(火) | 10:00～12:00 | | |
| もめごと・なやみごと・苦情相談(人権・行政相談) | 8月28日(火)、9月25日(火) | 10:00～15:00 | | |
| 市民よろず相談 | 8月18日(土)、9月15日(土) | 13:00～16:00 | 保健福祉館 | 市民よろず相談室 内田さん ☎91-5313 |
| 司法書士法律相談 | 8月15日(水)、9月19日(水) | 18:00～20:00 | 保健福祉館 | 千葉司法書士会佐倉支部 菊池さん ☎043-235-7687 |
| 司法書士による電話相談 | 月・水・土曜日 (8月15日(火)を除く) | 月・水曜日14:00～17:00 土曜日10:00～15:00 | 電話相談のみ (☎0120-971-438) | 千葉司法書士会 ☎043-246-2666 |
| 法務局不動産登記相談(相続・抵当権抹消など、予約制) | 月～金曜日 | 9:00～16:00 | 法務局成田出張所 | 法務局成田出張所 ☎23-2313 |
| 土地家屋調査士登記相談(土地境界・分筆・新築建物登記など) | 9月12日(水) | 9:00～12:00 | 法務局成田出張所 | 千葉県土地家屋調査士会印旛支部 岩淵さん ☎043-485-1835 |
| 住宅無料耐震相談(予約制) | 8月23日(水)、9月22日(土) | 9:00～16:00 | 市役所5階501会議室 (9月22日のみ、午後は自宅でも可) | 建築住宅課 ☎20-1564 |
| 子育て中の人の職業相談 | 月～金曜日 | 8:30～17:00 | 市役所2階マザーズコーナー | ハローワーク成田マザーズコーナー ☎20-0567 |
| 消費生活相談 | 月～金曜日 | 9:30～16:30 | 市役所2階消費生活センター | 消費生活センター ☎23-1161 |
| 商工業者よろず支援拠点サテライト相談(予約制) | 8月23日(水)、9月20日(水) | 10:00～16:00 | 商工会館2階相談室 | 商工会議所 ☎22-2101 |
| 社労士年金相談 | 水曜日 | 10:00～15:00 | 市役所1階相談室 | 保険年金課 ☎20-1547 |
| 交通事故相談(予約制) | 9月4日(火) | 10:00～15:00 | 市役所2階相談室 | 交通防犯課 ☎20-1527 |
| 障がい者相談 | 月～土曜日 | 9:00～18:00 | 保健福祉館 | ほっとすまいるセンター ☎27-1106 |
| 心配ごと相談 | 木曜日 8月17日(金)、9月21日(金) 9月14日(金) | 13:00～16:00 | 保健福祉館 保健福祉館大栄分館 下総地域福祉センター | 社会福祉協議会 ☎27-7755 |
| アルコール依存相談 | 9月6日(木) | 9:00～12:00 | 保健福祉館 | 社会福祉協議会 ☎27-7755 |
| くらしと就労相談 | 月～金曜日 | 8:30～17:15 | 商工会館1階 | 暮らしサポート成田 ☎20-3399 |
| 家庭児童相談 | 月～金曜日 | 9:00～16:00 | 市役所2階家庭児童相談室 | 子育て支援課 ☎20-1538 |
| 就学相談(予約制) | 月～金曜日 | 9:00～17:00 | 教育センター | 教育センター ☎20-2922 |
| 教育相談(予約制) | 火曜日 | 9:00～16:00 | 教育センター | 教育センター ☎20-2922 |
| 不登校相談 | 月～金曜日 | 9:00～17:00 | ふれあいる一む21 | ふれあいる一む21 ☎20-1414 |
| 学校教育全般・いじめ相談 | 月～金曜日 | 9:00～17:00 | 教育指導課(市役所5階) | 教育指導課 ☎20-1582 |
| 教育相談(家庭教育・青少年教育) | 月～金曜日 | 9:00～17:00 | 教育センター | 教育相談室 ☎22-5100 |
| 農地・農政相談(予約制) | 9月5日(水) | 8:30～11:30 | 下総支所 | 農政課 ☎20-1542 |
| | | 13:30～16:30 | 大栄支所 | |

夏の夜を楽しんで
成田山みたま祭り盆踊り大会

日時と内容

- 8月23日(木)…午後7時から法楽、午後7時30分～9時30分に盆踊り大会
- 8月24日(金)…午後7時～9時30分に盆踊り大会

会場=弘恵会田町駐車場

※両日とも雨天中止のときは8月25日(土)に23日の内容で開催します。くわしくは成田市観光協会(☎22-2102)へ。

ニュータウンが熱くなる
成田ふるさとまつり

期日=8月25日(土)・26日(日)

会場=ボンベルタ成田店周辺

内容=地区内4中学校吹奏楽部の演奏、本市消防音楽隊の演奏行進、フラダンスやベリーダンスなどのサークルグループの発表、阿波踊りや花笠踊り、それいけ!アンパンマン ショー、自治会・町内会による模擬店など

前夜祭

24日(金)の午後6時～9時に開催されます。市内外で活躍する4組のバンドが懐かしの楽曲を演奏して盛り上げます。

※くわしくは成田ふるさとまつり実行委員会事務局・遠藤さん(☎26-8300、祭り当日は☎28-3010)へ。



花笠踊りで会場を盛り上げる

女子サッカーチームが激突
うなりくんカップ

日時=9月30日(日) 午前9時～午後5時

会場=中台運動公園球技場

競技方法=近隣の高校・大学・一般のチームによるトーナメント

※入場は無料です。観戦を希望する人は当日直接会場へ。くわしくは市サッカー協会事務局・山田さん(☎090-4835-3318)へ。

落語に親しむ
寄席さんりづか亭

期日=9月8日(土)

会場=三里塚コミュニティセンター

対象=小学生以上

定員=各50人(先着順)

落語教室

時間=午後1時～2時

内容=落語ミニ講座、落語体験

参加費=無料

寄席

時間=午後2時15分～3時45分

出演=めずらし家芝楽さん、久寿里菊之助さん、百楽庵金一さん

入場料(全席自由)=500円(高校生以下は無料)

※申し込みは三里塚コミュニティセンター(☎40-4880、月曜日は休館)へ。

bayfm SPECIAL LIVE in NARITA

手島葵コンサート

透明感あふれる歌声で人々を魅了する手島葵さんのコンサートを開催します。

日時=10月26日(金) 午後7時から

会場=スカイタウンホール

対象=小学生以上

定員=270人(先着順)

入場料(全席指定)=5,500円

入場券販売開始日=8月16日(木)

入場券販売場所=文化芸術センター事務室(スカイタウン成田4階)、チケットぴあ

※くわしくは同センター(☎20-1133、月曜日、9月18日(火)・25日(火)は休館)へ。

公演で実際に着た逸品が

市川海老蔵歌舞伎衣裳展

成田市御案内人である市川海老蔵さんの衣裳展が開催されます。鳴神上人・条寺弾正などの衣裳を展示します。

また、歌舞伎で実際に使う小道具に触れることができるコーナーも予定しています。

日時=9月1日(土)～12日(水)(3日(月)・10日(月)を除く) 午前9時～午後7時

会場=スカイタウンギャラリー

※入場は無料です。くわしくは観光プロモーション課(☎20-1540)へ。

夏休みの夜に
星空映画会

日時=8月18日(土) 午後5時～9時

会場=ボンベルタ成田店2階アネックス館前(雨天時は同館大会議室)

上映作品=怪盗ブルーのミニオン大脱走、100ばんめのサル(平和教育映画)

※入場は無料です。鑑賞を希望する人は当日直接会場へ。くわしくは市青少年相談員連絡協議会ニュータウン地区・柳川さん(☎090-1815-9676)へ。

成田空港周辺で

空の日フェスティバル

航空科学博物館

日時と内容

○9月8日(土)・9日(日) 午前10時～午後5時…航空ジャング市(9日は午後4時まで)

○9月22日(土) 午前10時～午後5時…お天気フェア、キャラクターショー、お楽しみ抽選会、地元物産販売など

○9月23日(日・祝) 午前10時～午後5時…ブーメラン製作教室、こども模型飛行機教室など

入館料=大人500円、中高生300円、4歳以上200円(22日・23日は無料)

成田空港中央広場(第2ターミナルビル前)

日時=9月23日(日・祝) 午前10時30分～午後5時

内容=ステージイベント、キャラクターショー、スタンプラリー、お楽しみ抽選会など

入場料=無料

※公共交通機関をご利用してください。くわしくは「空の日」・「空の旬間」記念事業成田地区実行委員会(☎32-6547)へ。航空科学博物館の催しは同館(☎0479-78-0557)へ。



ご当地キャラクターが集合



募集

体を動かして健康に 市体育館のイベント

会場=市体育館

対象=16歳以上の人

定員と参加費(1回当たり)=各50人(先着順)・市内在住・在勤・在学の人300円、そのほかの人400円(保険料など)

申込開始日=①8月16日(木)②③8月17日(金)④⑤8月20日(月)⑥⑦8月21日(火)⑧8月22日(水)⑨8月23日(木)⑩⑪8月24日(金)

申込方法=各申込開始日の午前9時から市体育館(☎26-7251)へ(同日に①②両方の参加はできません)

①②ヨガ教室

日時=9月7日(金)・14日(金)・21日(金)・28日(金) ①午後1時30分~2時45分②午後3時~4時15分

③ナイト・ヨガ

日時=9月6日(木) 午後7時~8時30分

④シェイプアップ・ヨガ

日時=9月10日(月)・20日(木) 午後7時~8時30分

⑤骨盤体操

日時=9月13日(木)・27日(木) 午後2時~3時

⑥ピラティス教室

日時=9月4日(火)・6日(木)・11日(火)・18日(火)・20日(木)・25日(火) 午後2時~3時

⑦ナイト・ピラティス教室

日時=9月26日(水) 午後7時~8時

⑧認知症予防&アルファエクササイズ

日時=9月10日(月) 午後1時30分~3時

⑨健康増進フィットネス体操

日時=9月6日(木)・13日(木)・20日(木)・27日(木) 午後1時30分~3時

⑩リズム&ステップ入門

日時=9月5日(水)・19日(水) 午前10時~11時

⑪初めてのエアロビクス

日時=9月6日(木)・12日(水)・20日(木)・26日(水) 午前10時~11時30分(12日・26日は午後1時30分~3時)

※くわしくは市体育館へ。

適度な運動で健康に

ボウリング初心者教室

日時=9月21日・28日、10月5日・12日・19日・26日、11月2日・9日の金曜日(全8回) 午後2時30分~4時

会場=ラクゾー成田店(ボンベルタ成田店5階)

内容=インストラクターのレッスンと1ゲーム投球

定員=20人(先着順)

参加費(1回当たり)=600円(貸靴代は別途)

持ち物=運動のできる服装、靴下、タオル

※申し込みは9月17日(月・祝)までに市ボウリング協会・間嶋さん、齊藤さん(ラクゾー成田店・☎33-6752)へ。

季節の便りに

こころを伝える絵てがみ教室

日時=9月14日(金)・28日(金) 午前9時30分~正午(全2回)

会場=三里塚コミュニティセンター

対象=20歳以上の人

定員=16人(先着順)

参加費=800円(材料費)

※申し込みは9月11日(火)までに三里塚コミュニティセンター(☎40-4880、月曜日は休館)へ。



お知らせ

イベントの申し込み方法が変更

市体育館・大栄B&G海洋センター

市体育館と大栄B&G海洋センターで開催しているイベントの申し込み方法が10月開催分から変わります。開催月の前月1日から受け付けが開始され、市スポーツ・みどり振興財団のオンライン予約システムからの申し込みとなります。

申し込みには会員登録が必要です。登録手続きは8月20日(月)から受け付けます。

登録方法=市スポーツ・みどり振興財団のオンライン予約システム(<http://www.ww4.rev.n.jp/park-narita>)から登録する

※くわしくは市体育館(☎26-7251)へ。

弁護士や専門家が応じます

労災職業病なんでも相談会

日時=8月25日(土) 午後1時~4時

会場=船橋市勤労市民センター

相談料=無料

※相談を希望する人は当日直接会場へ。

くわしくは千葉中央法律事務所(☎043-225-4567)へ。

市ホームページでPRを

バナー広告

市では、バナー広告を募集しています。市ホームページであなたの会社をPRしてみませんか。

掲載する場所=市ホームページのトップページ

掲載料(1枠当たり)=月額3万円

規格=縦60ピクセル×横150ピクセルで20キロバイト以内

※くわしくは市ホームページ(<http://www.city.narita.chiba.jp>)または広報課(☎20-1503)へ。

料金が変わります

図書宅配便サービス

市立図書館では、図書の宅配サービスを有料で行っています。

宅配業者が変わったことに伴い、利用料金に変更になりました。関東圏内は同一の料金で、サイズごとに料金が異なります。

サイズと料金

○60cm(縦+横+高さ)以内...756円

○80cm(縦+横+高さ)以内...1,026円

※くわしくは市立図書館(☎27-2000)へ。



催し物

火縄銃の迫力を間近で

安齋杯前装銃射撃競技大会

日時=9月9日(日) 午前9時から

会場=総合スポーツセンター射撃場(千葉市)

※見学を希望する人は当日直接会場へ。

くわしくは市ライフル射撃協会・茅場さん(☎090-3003-7864)へ。

体を柔らかく

リングdeヨガストレッチ

日時=9月6日(休)・13日(休)・20日(休)(全3回) 午後1時30分~3時

会場=もりんぴあこうづ

内容=リングの形をしたストレッチ用具を使ってヨガを行う

対象=16歳以上の人

定員=10人(先着順)

参加費=1,500円(保険料・レンタル代)

持ち物=運動のできる服装、タオル、飲み物

※申し込みは、もりんぴあこうづ(☎27-5252、第4月曜日は休館)へ。

レジンアクセサリー作り

パパママのリフレッシュサロン

日時=9月11日(火) 午前10時~正午

会場=子ども館

内容=レジンでネックレスやイヤリングなどを作る

対象=小学生~高校生の子を持つ保護者

定員=10人(先着順)

参加費=500円(材料費)

※申し込みは9月7日(金)までに子ども館(☎20-6300、月曜日・祝日・第3日曜日は休館)へ。

基礎から学べる

男の料理教室

日時=9月11日(火)・26日(水)、10月5日(金)(全3回) 午前10時~午後1時30分

会場=保健福祉館

内容=手軽にできるバランスの取れた料理を作る

対象=市内在住で料理初心者の男性

定員=12人(初めての人を優先に先着順)

参加費=1,500円(材料費)

持ち物=エプロン、三角巾

※申し込みは8月31日(金)までに健康増進課(☎27-1111)へ。



作り方を教わりながら

勝利を目指して

卓球大会

日時=10月7日(日) 午前9時から

会場=市体育館

競技方法=小学生男女個人戦、中学生男女個人戦・団体戦、一般男女個人戦・団体戦、レディース(30歳以上)個人戦

対象=市内在住・在勤・在学の人、市内卓球クラブ員

参加費=個人戦600円(小中学生は300円)、団体戦(1チーム当たり)3,000円(中学生は1,500円)

申込方法=9月12日(水)までに市卓球協会事務局・大木さん(☎090-2742-1098)または関山さん(☎26-8968)へ
※くわしくは市卓球協会ホームページ(<http://www.nctv.co.jp/~tt/>)へ。

より快適に過ごすために

オストメイト社会適応訓練講習会

日時=9月8日(土) 午後1時~4時

会場=保健福祉館

内容=成田赤十字病院の看護師による講演、装具の展示・相談

定員=80人(先着順)

参加費=無料

※申し込みは月・火・金曜日に日本オストミー協会千葉県支部(☎043-309-7571)へ。

床の上で楽しむカーリング

秋季ユニカール教室

日時=9月7日(金)・21日(金)・28日(金)、10月12日(金) 午後6時30分~8時30分

会場=市体育館

参加費=無料

持ち物=運動のできる服装、上履き

※申し込みは各開催日の3日前までに市レクリエーション協会事務局(スポーツ振興課・☎20-1584)へ。

出店しませんか

フリーマーケット

日時=9月30日(日) 午前9時~午後2時

会場=リサイクルプラザ

条件=アマチュアであること

出店数=20店舗(先着順)

※申し込みはリサイクルプラザ(☎36-1000、祝日、9月24日(月)は除く)へ。

子どもから大人まで楽しめる

バウンドテニス体験教室

日時=9月7日(金)・14日(金)、10月15日(月)・22日(月) 午前9時20分~正午

会場=市体育館

対象=小学生以上(小学生は保護者同伴)

定員=各20人(先着順)

参加費(1回当たり)=100円(保険料)

持ち物=運動のできる服装、上履き、飲み物、ラケット(貸し出しあり)

※申し込みは各開催日の3日前までに市レクリエーション協会事務局(スポーツ振興課・☎20-1584)へ。

運動不足の解消に

大栄B&G海洋センターのイベント

11回分で3,000円の回数券を販売しています。ぜひ利用してください。

会場=大栄B&G海洋センター

対象=16歳以上の人

参加費(1回当たり)=市内在住・在勤・在学の人300円、そのほかの人400円(保険料など)

【武道場】

定員=各50人(先着順)

申込開始日=8月15日(水)

ヨガ教室

日時=9月5日(水)・19日(水)・27日(水) 午前10時~11時30分

シェイプアップ・ヨガ

日時=9月14日(金)・28日(金) 午前10時~11時30分

【プール】

定員=各30人(先着順)

持ち物=水着、水泳帽、飲み物

申込開始日=8月16日(木)

水中ウォーキング教室

日時=9月1日(土)・8日(土)・15日(土) 午前10時~11時

アクアビクス教室

日時=9月4日(火)・11日(火) 午前10時~11時

シェイプアップ教室

日時=9月6日(木)・13日(木) 午前10時~11時

※申し込みは各申込開始日の午前9時から大栄B&G海洋センター(☎73-5110、月曜日、9月18日(火)・25日(火)は休館)へ。



募集

着物から作務衣つくり リサイクル教室

日時=9月4日(火)・11日(火) (全2回) 午前10時~午後4時
会場=リサイクルプラザ
対象=和裁の知識がある人
定員=10人 (先着順)
参加費=無料 (昼食は各自で用意)
持ち物=ほどいた着物、裁縫道具、はさみ、50cmの物差し
※申し込みはリサイクルプラザ(☎36-1000、祝日は除く)へ。

柔らかいボールで痛くない うなバレー大会

日時=9月22日(土) 午前9時~午後4時
会場=大栄B&G海洋センター
チーム編成=5~8人 (男女混合)
参加費(1人当たり)=100円 (保険料)
※申し込みは9月12日(水)までに市スポーツ推進委員連絡協議会事務局(スポーツ振興課・☎20-1584)へ。

初めての人も歓迎 太極拳教室

日時=9月4日(火) 午後1時~4時
会場=市体育館
参加費=無料
持ち物=上履き、タオル、飲み物
※申し込みは9月1日(土)までに市体育協会事務局(☎33-3811)へ。くわしくは太極拳連盟・麻生さん(☎26-6473)へ。



バランスを取りながら

レベルに合わせて学ぶ にほんごかきかた教室

ひらがな・カタカナ・漢字のきれいな書き方を習得したい外国籍などの子どもを対象にした学びの場です。
日時=9月1日(土)・22日(土)・29日(土)、10月6日(土)・14日(日)、11月11日(日)・18日(日)・25日(全8回) 午後1時30分~3時
会場=三里塚コミュニティセンター
対象=5歳~小学生(保護者も可)
定員=10人 (先着順)
参加費=200円(テキスト代)
※申し込みは8月23日(休)までに三里塚コミュニティセンター(☎40-4880、月曜日は休館)へ。

自慢の弁当のレシピを 料理コンクール

応募資格=県内に在住・在勤・在学の人
作品の規定=次の全ての要件を満たす弁当
○よくかんで味わえる子ども向きのもの
○家庭や集団で楽しめるもの
○材料費が1人分600円程度のもの
○県内の農産物を利用したもの
○手軽に作れるもの
応募期限=9月14日(金)
※くわしくは千葉県歯科衛生士会(☎043-241-9903 ホームページhttp://www.chiba-dha.net)へ。

力を合わせて作り上げる 子どもミュージカル

みんなでミュージカルを作り上げ、2月17日(日)に発表します。歌やダンスで表現する楽しさを体験しませんか。
日時=9月30日(日)、10月14日(日)・28日(日)、11月11日(日)・25日(日)、12月9日(日)・23日(日・祝)、1月6日(日)・20日(日)、2月3日(日)・10日(日)・16日(土) 午前9時30分~午後0時30分
会場=もりんぴあこづ
対象=小中学生
定員=15人 (先着順)
参加費=8,000円(材料費など)
※申し込みは、もりんぴあこづ(☎27-5252、8月27日(月)、9月25日(火)は休館)へ。

平和を守ろう 陸・海・空の自衛官

応募資格
○自衛官候補生…18~26歳の人
○航空学生…高卒(見込みを含む)で、21歳未満の人(海上自衛官は23歳未満の人)
○一般曹候補生…18~26歳の人
受付期限=9月7日(金)
※くわしくは自衛隊成田地域事務所(☎22-6275)へ。

学びの機会を 明治大学・成田社会人大学公開講座

日時=9月29日(土) 午前10時~正午
会場=市役所6階大会議室
テーマ=アラブ世界とグローバリゼーション
講師=福田邦夫さん(明治大学名誉教授)
定員と参加費=100人(先着順)・無料
※申し込みは生涯学習課(☎20-1583)へ。

冷たくておいしい アイスをつくろう

日時=9月1日(土) 午前10時~正午
会場=中央公民館
内容=牛乳や生クリームを塩と氷を使って冷やし、アイスクリームを作る
対象=小学3~6年生
定員=16人(先着順)
参加費=200円(材料費)
※申し込みは8月18日(土)午前10時から子ども館(☎20-6300、月曜日・祝日・第3日曜日は休館)へ。

役者の裏側を知る 歌舞伎講座・歌舞伎俳優の世界編

市川九團次さんをゲストに招き、成田伝統芸能まつりを記念したトークショーを行います。
日時=9月16日(日) 午後2時30分~4時
会場=スカイタウンホール
定員=200人(先着順)
参加費=無料
申込方法=電話またはEメールで住所・氏名・電話番号を観光プロモーション課(☎20-1540 Eメールkanpro@city.narita.chiba.jp)へ
※くわしくは同課へ。

保健インフォメーション

このコーナーの会場は保健福祉館です。問い合わせは健康増進課(☎27-1111)へ。電話やFAX(27-1114)で健康に関する相談なども受け付けています。相談は医師などの都合により日程を変更する場合があります。

| ▼一般健康相談 | 期日 | 受付時間 | 相談を受ける人 |
|-----------------------------|----------|-----------------------------|-------------------------------------|
| 健康相談(予約制) | 9月 5日(水) | 午後1時～1時15分 | 医師・保健師・栄養士 |
| 歯の健康相談 | 9月 5日(水) | 午後1時30分～2時30分 | 歯科医師・歯科衛生士 |
| こころの健康相談(予約制) (治療中の人は除く) | 8月22日(水) | 午後1時15分～3時 | カウンセラー・保健師 |
| ▼乳幼児健診・相談 | 期日 | 受付時間 | 対象 |
| 赤ちゃん相談・4カ月 | 8月31日(金) | 午前9時～9時30分 | 平成30年4月生まれ |
| 赤ちゃん相談・10カ月 | 8月30日(木) | | 平成29年10月生まれ |
| 1歳6カ月児健診 | 9月 6日(木) | 午後1時～1時30分 | 平成29年2月生まれ |
| 2歳児歯科健診 | 9月13日(木) | | 平成28年2月生まれ |
| 3歳児健診 | 8月23日(木) | | 平成27年2月生まれ |
| 5歳児健診(予約制) | 8月29日(水) | 午後1時～1時15分 午後1時40分～1時55分 | 平成25年4月2日～26年4月1日生まれで、健診を受ける機会のない幼児 |
| こころの発達相談(予約制) | 9月12日(水) | 午前9時～11時50分 | 発達に心配のある乳幼児 |

献血にご協力ください

【イオンモール成田】
8月15日(水)・16日(木)・18日(土)・19日(日)・25日(土)・26日(日) 午前10時～11時45分、午後1時～4時
※都合により変更になる場合があります。くわしくは千葉県赤十字血液センター千葉港事業所推進課(☎043-241-8332)へ。



こども急病電話相談

☎ #8000

ダイヤル回線からは☎043-242-9939、午後7時～翌午前6時・年中無休

成田市医療相談ほっとライン

専門の医療スタッフが、24時間年中無休、無料で相談に応じます。

24時間 い い サービス
☎ 0120-24-1130

- **母親学級(予約制)**…主に初めて母親になる人が対象
- **パパマクラス(予約制)**…妊婦とその家族が対象
※日時などくわしくは健康増進課へ。
- **こんにちは赤ちゃん事業**…生後4カ月までの赤ちゃんが対象
※赤ちゃんお誕生連絡票(母子健康手帳別冊)を健康増進課へ送付。

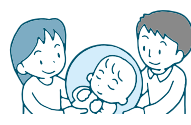

急病診療所

☎27-1116 赤坂1-3-1(保健福祉館敷地内)

| 受付日時 | 診療科目 |
|--|-----------------|
| 毎日(休診日なし) 午後7時～10時45分 | 内科 小児科 |
| 日曜日、祝日、振替休日、8月13日～15日、12月29日～1月3日 午前10時～午後4時45分 | 内科 小児科 外科 |
| 祝日(日曜日を除く)、振替休日、8月13日～15日、12月29日～1月3日 午前10時～午後4時45分 | 歯科 |

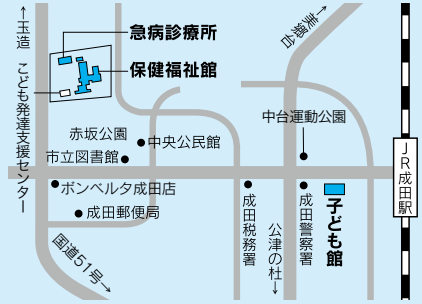

※症状や年齢によって対応が難しい場合もありますので、事前に連絡してください。

日曜祝日診療機関

都合により休診する場合があります。来診前に電話で問い合わせてください。

- 成田病院(午前中・押畑・☎22-1500)
- 藤倉クリニック(午前中・幸町・☎22-1158)
- 聖マリア記念病院(取香・☎32-0711)
- ひらの内科(日曜日の午前中・ウイング土屋・☎23-8070)
- 大田クリニック(日曜日の午前中・ウイング土屋・☎23-2100)
- なのはなクリニック(日曜日の午前中・吉岡・☎49-0533)

★ 保育園開放日 ★

このコーナーの問い合わせは各保育園へ。長沼・大栄・宗吾・公津の杜保育園以外は予約が必要です。

時間=午前10時～11時(長沼は午前9時～午後0時15分、大栄は午前9時30分～午後4時30分、宗吾・公津の杜は午前9時～正午・午後1時～3時)
対象=保育園・幼稚園に通っていない就学前の乳幼児

| 保育園名 | 電話番号 | 期日 | 保育園名 | 電話番号 | 期日 |
|------|---------|-----------------|-------|---------|---------------------|
| 松崎 | 26-8282 | 8/17(金)、9/7(金) | 高岡 | 96-0042 | 8/22(水)、9/12(水) |
| 赤荻 | 24-0752 | 8/24(金)、9/14(金) | 小御門 | 96-2362 | 8/16(木)、9/6(木) |
| 赤坂 | 20-6900 | 8/23(木)、9/13(木) | 三里塚第一 | 35-0165 | 8/21(水)、9/4(水) |
| 橋賀台 | 28-0676 | 8/28(水)、9/11(水) | 三里塚第二 | 35-0081 | 8/28(水)、9/11(水) |
| 吾妻 | 27-5773 | 8/22(水)、9/12(水) | 長沼 | 37-0005 | 毎日 (土・日曜日、祝日を除く) |
| 中台 | 27-9023 | 8/15(水)、9/5(水) | 大栄 | 73-3000 | |
| 新山 | 28-2527 | 8/16(木)、9/6(木) | 宗吾 | 26-2472 | |
| 中台第二 | 29-6676 | 8/21(水)、9/4(水) | 公津の杜 | 29-6551 | |

母子・父子家庭自立支援給付金 資格の取得や技能の習得に

自立支援教育訓練給付金

雇用保険制度の教育訓練給付の指定教育講座(医療事務、ホームヘルパー)などを受講した場合に支給されます。

対象＝20歳未満の子を扶養する市内在住の一人親家庭の親

支給額＝入学金・受講料の60%(上限20万円。1万2,000円以下は支給なし。雇用保険の一般教育訓練給付金を受給できる人は、受給額との差額)

高等職業訓練促進給付金

看護師や保育士などの資格を取得するために養成機関で1年以上修学する場合に支給されます。

対象＝20歳未満の子を扶養する市内在住の一人親家庭の親

訓練促進給付金

支給額(月額)＝市民税課税世帯7万500円、非課税世帯10万円(上限3年)

修了支援給付金

支給時期＝修学修了後

支給額＝市民税課税世帯2万5,000円、非課税世帯5万円

ひとり親家庭高等学校卒業程度認定試験合格支援給付金

高等学校卒業程度認定試験合格のための講座を受講した場合に支給されます。

対象＝20歳未満の子を扶養する市内在住の一人親家庭の親または子

受講修了時給付金

支給額＝受講費用の20%(上限10万円。4,000円以下は支給なし)

合格時給付金

支給額＝受講費用の40%(上限15万円から受講修了時給付金を引いた額)

※受講前に相談してください。給付には所得制限があります。くわしくは子育て支援課(☎20-1538)へ。

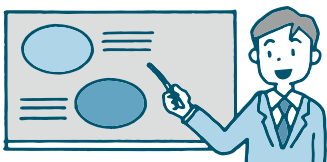

特別児童扶養手当・障害児福祉手当など 所得状況の届け出を

特別児童扶養手当・障害児福祉手当・特別障害者手当を受けている人は、所得状況届を提出する必要があります。対象者には用紙を送付しましたので、9月11日(水)までに提出してください。提出されない場合は、8月以降の手当が支給されません。

提出先＝障がい者福祉課(市役所議会議棟1階)、下総・大栄支所

※くわしくは同課(☎20-1539)へ。

女性の健康づくり教室 美ボディを目指して

女性はホルモンバランスの変化が大きく、その影響は心身に表れます。生き生きと暮らしていくために、自分の体に関心を持ち、適正な体重・体脂肪を維持するなど健康的な体づくりに取り組んでみませんか。

日時＝9月22日(土) 午前10時～正午

会場＝保健福祉館

対象＝市内在住・在勤の女性

講師＝本田由佳さん(慶應義塾大学SFC研究所上席所属)

定員＝50人(先着順)

参加費＝無料

※申し込みは9月21日(金)までに健康増進課(☎27-1111)へ。託児を希望する人は9月12日(水)までに申し出てください。

母子健康手帳 出産予定日が分かったら

市では母子の健康状態を守るために、母子健康手帳と妊婦・乳児の健康診査受診票(母子健康手帳別冊)を交付しています。外国語母子健康手帳(英語・スペイン語・タイ語・中国語・タガログ語・ハンガリー語・インドネシア語・ポルトガル語・ベトナム語)もあります。

出産予定日が分かったら次の必要書類を持って届け出てください。

必要書類＝マイナンバーカードまたはマイナンバーの通知カード、運転免許証など本人確認ができる物

申請場所＝健康増進課(保健福祉館内)

※くわしくは同課(☎27-1111)へ。

もの忘れ相談 専門医が応じます

日時＝9月12日(水) 午後1時30分から

会場＝福祉部相談室(市役所議会議棟1階)

内容＝精神科医による個別相談、福祉サービスの情報提供など

対象＝物忘れが気になる人やその家族など

定員と相談料＝3人(先着順)・無料

※申し込みは介護保険課(☎20-1545)へ。

シニア元気アップ教室 音楽療法でリフレッシュ

日時＝9月7日(金)・13日(水)・21日(金)(全3回) 午後1時30分～3時30分

会場＝中央公民館

内容＝音楽に合わせたリズム体操や合奏など

対象＝市内在住の65歳以上で初めてこの教室に参加する人

定員と参加費＝20人(先着順)・無料

持ち物＝動きやすい服装、飲み物

※申し込みは社会福祉協議会(☎27-7755)へ。

こころの健康相談 一人で悩まないで

眠れない、気分が落ち込む、食欲が低下しているなど、いつもと違う状態が続いていませんか。一人で悩まず、気軽に相談しましょう。精神科医師・カウンセラーが個別に応じます。

会場＝保健福祉館

対象＝市内在住で、現在、専門の医療機関で治療中でない人またはその家族

相談料＝無料

※日程などは保健インフォメーション(14ページ)で確認してください。申し込みは開催日の前日までに健康増進課(☎27-1111)へ。

認知症高齢者等の家族等のつらい 悩みを共有しませんか

日時＝9月20日(水) 午後1時30分～3時

会場＝公津公民館

内容＝認知症の人の介護についての悩みなどを話し合う

対象＝認知症の人の家族

定員と参加費＝5人(先着順)・無料

※申し込みは介護保険課(☎20-1545)へ。

歴史と伝統文化のまち「成田」には、さまざまな分野で活躍した人や郷土の発展のために尽くした人がたくさんいます。先人たちの生き方からふるさと成田の歴史に触れ、未来へ大きく羽ばたく指標となれば幸いです。

第14回 三好照嘉

7歳で僧籍に入門する

三好照嘉は、明治19(1886)年12月26日、印旛郡小竹村(現在の佐倉市)に父高橋倉造、母みつの三男として生まれ、幼名を政五郎といった。

明治26年、父が村回りの行者から照嘉の僧籍入りを勧められ、東勝寺(宗吾霊堂)の管主田中照心(広報なりた平成29年8月15日号掲載)を頼って入門させた。その後、安食町(現在の栄町)の宝寿院に預けられ、同30年に得度した。

明治36年、宝寿院主の妻、三好寿々の養子となり、成田中学校へ入学した。宝寿院から成田中学校まで片道15キロの道のりを、往復4時間かけて徒歩で通ったという。同41年、國學院大學に入学し、優秀な成績で卒業すると、さらに豊山大学(現在の大正大学)で2年間修行を行った。そして卒業後、大佛頂寺(酒々井町)の住職となった。

第23世東勝寺管主となる

大正12(1923)年、第22世東勝寺管主の田中照心が遷化し、その後継者として37歳で第23世管主となった。



左/宗吾医療助産組合趣意書、右/昨年の御待夜祭の様子

宗吾霊堂では、佐倉宗吾の命日(9月3日)にちなんで、9月1日(土)・2日(日)に秋の例大祭「御待夜祭」が行われます。境内では露店が並び、町内では屋台が曳き廻されます。

明治19年～昭和37年(1886～1962)

印旛郡小竹村(現在の佐倉市)に生まれる。東勝寺(宗吾霊堂)第23世管主。7歳のとき、父が宗吾霊堂管主の田中照心を頼って入門させた。37歳で東勝寺管主となってから、大本坊の完成、宗吾医療助産組合の設立、宗吾保育園の設立などに携わった。



この頃、第1次世界大戦後の恐慌に加えて、昭和4(1929)年からの世界大恐慌で日本経済が危機的状況となり、特に医療体制の危機が深刻なものとなった。

照嘉は檀家の葬儀を執り行った際、その家族から「借金があり、医師に診てもらえなかった」という声を聞いたことをきっかけに、病気の早期診察と治療費の相互共済を目的とした組合の設立を考えた。昭和7年、照嘉を中心に、齊藤照勲(後の大佛頂寺住職)、方面委員(現在の民生委員)の鈴木千方人と共に東奔西走し、宗吾霊堂を事務所として相互医療助産組合を設立した。当初は警察からの事情聴取や、一部の医師からの妨害があり、会員は30戸ほどだった。その後、多くの人々の理解を得て、公津村と酒々井町の全戸が加入するまでに拡大した。この組合は国民健康保険制度のモデルとなり、当時の内務省も注目し、視察に訪れるほどだった。そのような経過をたどり、昭和17年に公津村国民健康保険組合が設立した。

東勝寺管主としては、昭和17年に大本坊の完成、同27年に宗吾霊三百年祭の開催、記念事業として鐘楼堂を建立するなど多大な功績を残した。また、地域の発展にも力を入れ、同31年に宗吾保育園の設立も実現させた。

このように東勝寺管主や、地域の指導者として多くの功績を残した照嘉は、昭和37年8月22日に遷化。76歳であった。

参考：『成田市史』近現代編

編集後記

毎月15日号に連載している成田ゆかりの人々も今号で第14回となりました。この連載は、小川国彦元市長が執筆した『成田ゆかりの人物伝』を基に、さまざまな文献を参考にしながら市立図書館の市史編さん担当と相談し作成しています。毎回、「この人はこんな事を行ったのか」と感心しながら原稿を書いています。成田ゆかりの人々では、関連する石碑や建物、行事などの写真も掲載していますので、ぜひ訪れてみてください。

平成30年8月15日号 No.1369

成田市のホームページ

<http://www.city.narita.chiba.jp>

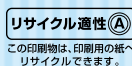

広報なりたは、グリーン購入法に基づく基本方針の判断基準を満たす用紙、誰にでも読みやすいUD(ユニバーサルデザイン)フォントを使用しています。