

資料 2

利用定員の設定について

単位：人

NO	施設類型	施設名	設置主体	利用定員		3号認定			2号認定				
						0歳児	1歳児	2歳児	3歳児	4歳児	5歳児		
1	認可保育所	成田市玉造保育園	成田市	変更前	150	63	22	12	29	87	29	29	29
				変更後	190	85	20	30	35	105	35	35	35

資料 2
補足資料

定員設定
認可保育所概要

成田市玉造保育園

認可保育所事業者概要

事業主体	成田市		位置図
事業者所在地	成田市花崎町760番地		
事業の種類	保育所		
施設名称	成田市玉造保育園		
施設所在地	成田市玉造3-3		
申請定員数	0歳児	20人	
	1歳児	30人	
	2歳児	35人	
	3歳児	35人	
	4歳児	35人	
	5歳児	35人	
	合計	190人	
開所曜日	<input checked="" type="radio"/> 月 <input checked="" type="radio"/> 火 <input checked="" type="radio"/> 水 <input checked="" type="radio"/> 木 <input checked="" type="radio"/> 金 <input checked="" type="radio"/> 土 <input type="radio"/> 日		平面図
開所時間 (時間外保育時間帯含む)	7時～19時(平日) 7時～18時(土曜)		別紙のとおり
変更予定日	平成30年10月1日		
備考	敷地面積：3,226.91㎡ 建物構造：鉄筋コンクリート造 地上2階建 延床面積：1,459.64㎡ (既存1,327.34㎡ 増築132.30㎡)		

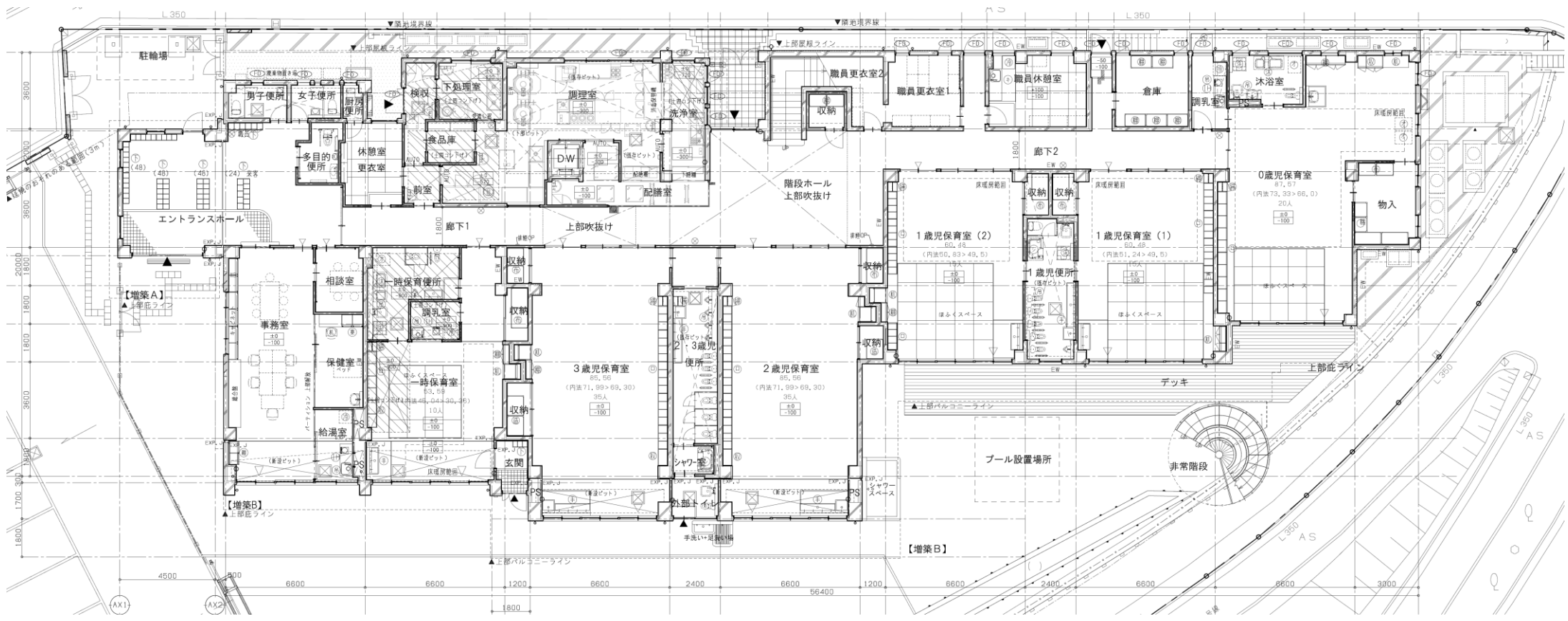

玉造保育園 1階 平面図

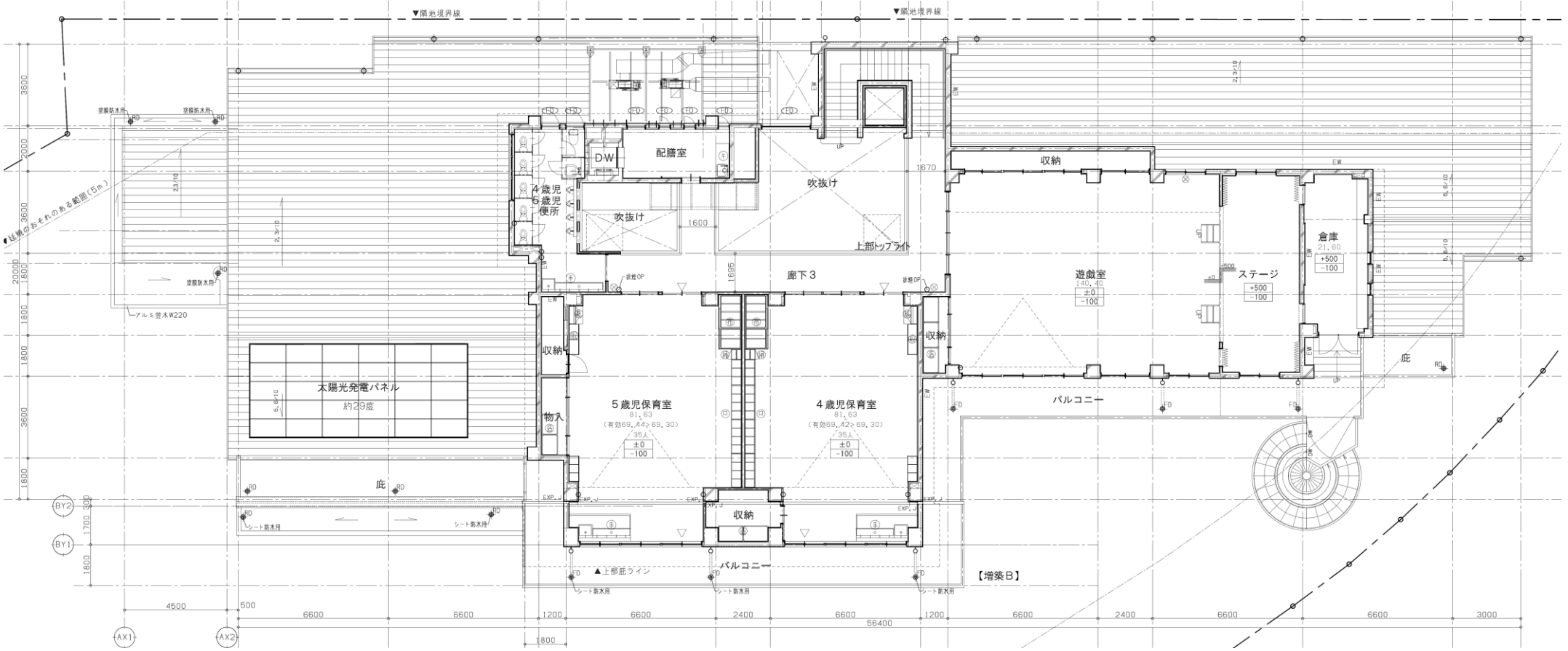

玉造保育園 2階 平面図