



広報なりた

主	9月1日は防災の日	2
な	成田伝統芸能まつり・ご当地キャラ成田詣	8
内	平成30年4月採用の言語聴覚士	24

女子日本代表が成田に

平成30年8月に本市などを会場に開催される「世界女子ソフトボール選手権大会」。その大会まで1年となったことを記念して、「ソフトボールフェスタinちば」がナスパ・スタジアムで開催されました。女子日本代表による紅白戦のほか、ソフトボール教室も行われ、参加者は代表選手から投球や守備のアドバイスを受けました。(8月8日)



命を守る対策を

9月1日は「防災の日」と定められ、災害について再認識する日と位置付けられています。近年は、ゲリラ豪雨と呼ばれる時間雨量50ミリメートルを超える豪雨の発生件数が増加傾向にあります。一人一人が防災対策を見直し、いざというときのために備えましょう。



災害に対する備え

迅速・安全に避難できるように、次のような準備をしましょう。

- 携帯ラジオや地図を持ち歩く
- 懐中電灯や、非常食・保存水・常備薬などの非常持ち出し品、スニーカーを準備しておく
- 地域の避難場所や、一時的に利用できる近くの集会所などまでの避難経路を確認しておく
- 家族などと安否確認の方法や集合場所を話し合っておく
- 帰宅経路やコンビニエンスストア・ガソリンスタンドの位置を確認しておく。県が「災害における帰宅困難者支援に関する協定」を締結している店舗では、可能な範囲で水やトイレなどが提供されます

災害時の避難行動

震災

地震発生時には次のことに注意

しましょう。

- たんすや棚などの家具類から離れて、机の下などに隠れ、自分の身を守る
 - 激しい揺れが収まったら、台所・ストーブなどの火元を確認する。ブレーカーを切り、ガスの元栓を閉じる
 - 職場や集客施設などの安全な場所にとどまる
 - 災害用伝言サービスを利用し、家族や自宅の無事を確かめる
 - 交通情報や被害情報などを入手する
- 大規模な地震が発生すると、公共交通機関が運行を停止し、帰宅が困難になることが予想されます。多くの人が一斉に徒歩で帰宅を始めると、火災や、沿道の建物からの落下物などにより負傷する危険があり、さらには救助・救急活動の妨げとなる場合があります。むやみに移動するのはやめましょう。

土砂災害

危険のある場所から離れることで、崖崩れなどの土砂災害から身を守ることができます。崖崩れの土砂は、斜面の高さの2〜3倍も離れた所まで届くといわれています。

次のような前兆を発見したら、速やかに崖から離れ、危機管理課(☎20・1523)に情報を提供してください。

- 斜面に亀裂ができる
 - 小石が斜面からこぼれ落ちる
 - 斜面から地鳴りが聞こえる
 - 普段澄んでいる湧き水が濁る
 - 斜面から水が吹き出す
- 県と気象庁では、大雨により土砂災害の危険度が高まった際に、土砂災害警戒情報を発表しています。

崖の近くに住んでいる人は、この情報が発表されたら直ちに避難ができるよう、非常持ち出し品を準備し、避難場所を確認しておきましょう。

浸水害

大雨による浸水害の恐れがある場合は、自宅の2階など高い所へ緊急避難することが有効です。

激しい雨や浸水、夜間で歩行が危険な場合は上の階へ退避してください。

災害時の情報収集

市では、台風や大雨による気象警報など、防災・災害に関する情報を次の方法で発信しています。

防災行政無線

防災行政無線のスピーカーは市内149カ所に設置されています。聞き逃した場合は、防災行政無線テレホンサービス(☎0120・38・3898)を利用してください。また、なりたメール配信履歴(<https://service.sugumai.com/narita/member/portals/>)でも確認できます。

なりたメール配信サービス

メールで携帯電話やパソコンへ配信されるため、職場や外出先などでも情報を手ででき、重要な情報の見逃しを防ぐことができます。配信を希望する場合は、利用登録を行ってください。

配信される情報(選択が可能)

- 防災情報
- 天気に関する情報
- 消防情報
- 防犯・安全情報
- 防災行政無線情報

登録方法

右下のQRコードを読み取るか、なりたメール配信サービス登録用アドレス(info-n@sg-m.jp)に空

メールを送信し、返信される案内に従ってください。

返信メールが届かない場合、迷惑メール対策がされている場合があります。「sg-m.jp」ドメインからのメールを受信するように設定してください。

登録方法が分かる



ならない場合は、祝日を除く月々金曜日の午前9時～午後6時に受託会社バイザー(☎0570・055・783)へ問い合わせてください。

防災情報ツイッター

なりたメール配信サービスなどで配信した情報を成田市防災情報(@bousai_narita)で発信します。ツイッターに登録していなくても内容を見ることはできます。

URL=http://twitter.com/bousai_narita

周辺の危険箇所を確認

市では、避難所や災害危険区域などをまとめた「なりた地図情報」をインターネット上で公開しています。

災害が起きても安全に避難できるように、自宅の周辺や通勤・通学路などの危険箇所を確認しておきましょう。

URL=<http://www2.wagama-chi-guide.com/narita/>

URL=<http://www2.wagama-chi-guide.com/narita/>



市が指定する避難先

市が指定する避難先には、「指定緊急避難場所」と「指定避難所」の2つがあります。

指定緊急避難場所は、災害の危険から緊急的に避難し、身の安全を守るための場所です。災害の種類別洪水、崖崩れ、地震、大規模な火事、内水氾濫に指定して

います。近くの避難場所がどのような災害に対応しているかは、ホームページ(<http://www.city.narita.chiba.jp/anshin/page073600.html>)で確認できます。

指定避難所は、避難してきた人を災害の危険性がなくなるまで必要な間滞在させたり、災害で自宅に戻れなくなった人を一時的に滞在させたりするための施設です。対象になるのは、次のような人です。

- 災害で住居を失った人
- ライフラインなどの被害により、

日常生活が著しく困難な人
○ 避難勧告などにより、緊急避難の必要がある人

災害時に避難所で支援できることには限界があるため、避難者の生活に必要な最低限のことから優先して対応します。

普段の生活との差をできる限りなくすためにも、高齢者・障がい者への心配りや、プライバシーへの配慮など、避難者同士が互いに協力するようお願いします。

※くわしくは危機管理課(☎20・1523)へ。

災害用チェックリスト

避難するときに持っていくもの

貴重品

- 現金(小銭も)
- 印鑑
- 保険証
- 預金通帳や有価証券の写し
- 本人を確認できるもの

衣類・洗面道具類

- 下着類
- 靴下
- セーター類
- タオル
- せっけん
- 歯磨き用品
- 紙おむつ
- 生理用品

小道具類

- 懐中電灯
- 携帯ラジオ
- 乾電池
- 軍手
- ライター・マッチ

栓抜き・缶切り

- ティッシュ・ウェットティッシュ
- 使い捨てカイロ
- 筆記用具
- 雨具
- 救急セット(常備薬も)

水・食料品

- 飲料水
- 非常食
- 飲料用ポリタンク

3日分を目安に備蓄しておくもの

懐中電灯(できれば1人1個・予備の電池も)、ろうそく、食料、ビニール袋、固形燃料、簡易ガスコンロ、1人1日3リットルの飲料水、ペット用の餌や水

被害が大きいと、行政機関(自治体・消防・警察・自衛隊など)による救援活動も難しくなります。公的支援が受けられるまでのおおむね3日間は、自力で避難生活が送れるよう、あらかじめ準備しておきましょう。

気付いて心のSOSサイン

9月10日(日)～16日(土)は自殺予防週間です。自殺者の多くは、深刻なうつ状態に陥り、正常な判断ができなくなるといわれています。もうだめだと考えてしまう前に、誰かに助けを求めてください。

尊い命が失われる現実

国の統計によると、平成28年の全国の自殺者数は2万1,897人。本市でも、男性12人・女性10人の尊い命が失われました。人口10万人当たりに換算した自殺率で見ると、女性の自殺率が国や県の数値を上回っている状態です。

自殺の原因は、病気の悩みや過労、経済的な問題、いじめなどの人間関係、介護や家庭の問題などさまざまです。自殺者の多くは、自分では対処できない悩みを抱え、うつ状態に陥り、正常な判断ができていないといわれています。

あなたの心の状態をチェック

うつ状態に陥る要因として、ス

トレスが挙げられます。ストレスは、外部から刺激を受けたときに生じる緊張状態のことです。就職や結婚・出産といった喜ばしい出来事も、ストレスの原因となることがあります。

ストレスによって、一時的に体調を崩したり、気持ちが不安定になったりすることは、誰にでもあることです。つらくて食欲がない、気持ちが落ち着かず眠れないからといって、すぐに心の病気を疑う必要はありません。

しかし、こうしたサインが出ていながら、これまでと同じようにストレスが続くと、やがて心と体が悲鳴を上げて、本当に病気になるかってしまうことがあります。

ここで、あなたの心の健康状態をチェックしてみましょう。次の

悩みを誰にも相談できずにいませんか

質問にいくつ当てはまるか答えてください。

① 毎日の生活に充実感がない

② 以前は楽しんでやれていたことが、
が、楽しめなくなった

③ 以前は楽にできていたことが、
今では面倒に感じられる

④ 自分が役に立つ人間だと思えない

⑤ 理由もなく疲れた感じがする

⑥ 死について考えることが何度もある

⑦ 気分がひどく落ち込んで、自殺
について考えることがある

⑧ 2週間以内に、ひどく困ったこ
とやつらいつと思ったことがある

①～⑤の質問に2項目以上当て
はまる場合や、⑥～⑧の質問に1

項目以上当てはまり、その状態が
2週間以上続いている場合は、う

つ状態に陥っている恐れがありま
す。精神科、心療内科などの医療

機関や相談機関へ早めに相談しま
しょう。

秘密は守られます まずは相談して

市や県などでは、悩みや心の健
康(メンタルヘルス)に関する相談
機関を設置しています。秘密は厳
守されますので、まずは気持ちを
言葉に出してみませんか。

悩みを抱える本人のほか、家族
や友人も相談できます。

こころの健康相談(予約制)

誰かに悩みや心配事を聴いてほ
しいが、どこに相談してよいか分
からないという人や、医療機関を
受診しようか迷っている人はいま
せんか。精神科医師・カウンセ
ラーが相談に応じます。

日時 11月「保健インフォメーション」
(26ページ)で確認してください

会場 11月 保健福祉館

対象 11月 現在、専門の医療機関で治
療中でない人

相談料 11月 無料

申込方法 11月 相談日の前日までに健
康増進課(☎27・1111)へ

健康増進課

保健師による電話相談です。希
望により、面談にも応じます。

日時 11月 月 金曜日(祝日を除く)
午前8時30分～午後5時

電話番号 11月 27・1111

成田市医療相談ほっとライン

健康・医療・介護・育児・メン
タルヘルスなどの専門知識を持っ
たスタッフによる無料の電話相談
です。

日時 11月 24時間年中無休

電話番号 11月 ☎0120・24・11
30

FAX 11月 ☎0120・358・2

46(聴覚障がいのある人専用)
千葉のちの電話

毎月10日は通話料が無料になり
ます。

日時 11月 24時間年中無休

電話番号 11月 043・227・39
00、☎0120・783・5
56(毎月10日)

印旛健康福祉センター(印旛保健 所)

日時 11月 月 金曜日(祝日を除く)
午前9時～午後5時

電話番号 11月 043・483・11
33

精神保健福祉センター

日時 11月 月 金曜日(祝日を除く)
午前9時～午後6時30分

電話番号 11月 043・263・38
93

あなたもなれる 命の門番・ゲートキーパー

もし、身の回りに、自殺を考え
ている人がいたら、どうしたらよ
いでしょうか。

まずは声を掛け、話を聴いてく
ださい。そして、必要な支援につ
なげ、見守ることが重要です。

自殺の危険がある人に気付き、
これらの適切な対応ができる人の
ことを、「命の門番」と言いま
す。「命の門番」ともいえます。

できることから構いませんの
で、あなたもゲートキーパーにな
りませんか。ゲートキーパーに、
特別な能力は必要ありません。あ
なたの近くににいる人が悩みを抱え
ていることに気付いたら、まずは、
声を掛けることから始めましょう。

誰にも悩みを相談できずにいる
人の場合、周囲の人の優しいひと
言が、悩みを打ち明けるきっかけ
になることがあります。また、偶
然声を掛けられたことで我に返り
自殺を思いとどまることも少なく
ありません。

尊い命を救うため、私たち一人
一人がゲートキーパーとしての意
識を持ち、それぞれの立場でき
ることを進んで行いましょう。

※くわしくは健康増進課(☎27・
1111)へ。



悩める人に寄り添うゲートキーパー

笑医プロデューサーと 一緒に学びませんか

市では、笑いを医学に取り
込んだ「笑医」を広めるボラ
ンティア・笑医プロデュー
サーを養成しています。笑医
プロデューサーが開催する

「笑医の集い」では、体に良
い影響を与える笑いや、スト
レスの対処法などを学べます。

笑医プロデューサー養成講座
日時 11月 9月25日(月)・26日(火)
(全2回) 午前9時30分～
午後3時30分

会場 11月 保健福祉館

対象 11月 講座受講後、市内でグ
ループでのボランティア活
動に参加できる人

参加費 11月 150円(保険料な
ど)

申込方法 11月 健康増進課(☎27・
1111)へ

笑医の集い
日時 11月 10月14日(土) 午前9時
30分～10時30分

会場 11月 保健福祉館

内容 11月 寸劇やパネル展示

参加費 11月 無料

※「笑医の集い」への参加を希
望する人は当口直接会場へ。

自分らしく暮らすために

現在、市内の65歳以上の高齢者は約2万8、500人。多くの人は健康で自立した生活を送っていますが、支援を必要とする人もいます。皆さんが住み慣れた地域でその人らしい暮らしを続けていくために、市が行っているさまざまなサービスを紹介します。



高齢者への各種サービス

市では、高齢者を対象に、次のサービスを行っています。ぜひ活用してください。

認知症かも？ 不安になったら

もの忘れ相談(予約制)
認知症かもしれないと感じたら気軽に相談してください。

日時 9月13日(水)、10月10日(火)
午後1時30分から(1組当たり45分)

会場 福祉部相談室(市役所議会議場1階)

内容 神経内科医による個別相談、福祉サービスの情報提供

対象 物忘れが気になる人やその家族など

定員 各3人(先着順)

相談料 無料

申込方法 高齢者福祉課(☎20・1537)へ

成年後見制度利用支援事業

判断能力が不十分な認知症高齢

者を対象に、成年後見制度の申し立ての支援をします。

また、それに伴う必要な費用や後見人などの報酬の全部または一部を助成します。

SOSネットワーク

認知症などによる行方不明者を捜索するため、各種協力団体への一斉ファクシミリ通報や、防災行政無線で市民に協力の呼び掛けを行います。

徘徊高齢者等早期発見ステッカー

認知症などによる行方不明者の早期発見や身元確認のため、行方不明の恐れのある65歳以上の高齢者の個人情報登録し、履物のつま先・かかとに貼るステッカーを交付します。利用料は無料です。

徘徊高齢者等位置探索サービス

徘徊する高齢者などの居場所を早期に発見できる、衛星回線(GPS)を利用した機器を貸し出します。

対象 介護保険法の認定を受けている人

基本料(1カ月当たり) 540円

位置情報提供料(1回当たり)

○電話照会: 216円

○インターネット照会: 月2回までは無料。それ以降は108円

現場急行料(1回当たり) 1万円

800円

暮らしを見守ります

独居高齢者の見守り支援

70歳以上の一人暮らしで、配食サービス・デイサービス・ホームヘルプサービスなどを週1回以上利用していない人に、2週間に1回、乳酸菌飲料を届け、安否確認をします。利用料は無料です。

独居高齢者ふれあい訪問等サービス

65歳以上で一人暮らしの人を対象に、地区の民生委員などが毎月1回訪問するなどして、安否確認をします。利用料は無料です。

あんしん見守りネットワーク

市・地域協力員・協力事業者などが連携して、高齢者の異変を発見した場合に迅速に対応します。

配食サービス

自分で調理することが困難な人に、栄養のバランスが取れた食事を届け、安否確認をします(1月1日~3日を除く毎日の昼食)。

対象 週3日以上利用する、おおむね65歳以上の一人暮らしまたは高齢者世帯(日中高齢者のみとなる世帯を含む)

利用料(1食当たり) 300円

緊急通報装置

自宅での急病や事故の際、ボタンを押すだけで、近所への連絡や

救急車の手配などが行われます。

対象 65歳以上の一人暮らしまたは

は高齢者世帯、または日中高齢者のみとなる世帯

利用料 (1カ月当たり) 前年の所

得税が非課税の世帯は無料。課

税世帯は1、134円(オプション

で安否確認センサーを設置する場合は1、404円)

手当や助成

福祉手当

在宅で65歳以上の寝たきりまたは重度の認知症の人を対象に手当を支給します。

①②は併給できません。高齢者の市民税所得割額が16万円以上の場合、対象となりません。

①ねたきり高齢者福祉手当

対象 寝たきりで日常生活に介助を要する状態が6カ月以上続いている人

支給額 月額1万3、000円

②重度認知症高齢者介護手当

対象 重度の認知症により日常生活を営むのに常時介護を要する状態が6カ月以上続いている人の家族などの介護者

支給額 月額1万3、000円

③高齢者及び障害者介護者手当

対象 ①か②の対象者であり3年以上市内に居住し、家族などに

よる介護を受けている人

支給額 月額1万2、000円

福祉電話の貸与・料金助成

近隣に扶養義務者のいない一人暮らしや高齢者世帯の安否確認な

どのために「福祉電話」を貸し出し、電話料金(基本料金+通話料

324円まで)を助成します。すでに電話がある人には電話料金を

助成します。

対象 近隣に扶養義務者のいない

65歳以上の高齢者世帯で、前年

の所得税が非課税の世帯

住宅改造費の助成

住宅改造費は、限度額(20万円)

の範囲内で、費用の8割もしくは9割が介護保険から支給され、それを上回る部分は市の福祉サービスとして助成されます。改修の計画段階で相談してください。

福祉サービスの助成限度額は、

前年の所得税が非課税の世帯は50万円、課税世帯は26万6、000円(助成率は助成対象となる工事項の3分の2)です。

そのほかのサービス

移送サービス

対象 在宅で一人での外出が困難

な人で、介護認定を受けた人または障害者手帳や精神障害者保

健福祉手帳、療育手帳などを

持っている人

期間 4〜3月

登録料 2、400円(4〜9月に申し込んだ人)、1、200円(10〜3月に申し込んだ人)

利用料

○市内：500円

○富里市、酒々井町、栄町、印西市、芝山町、香取市、佐倉市、

八街市、神崎町、多古町：700円(成田市から車両走行距離が2キロメートル以内の場合は500円)

○そのほか(利用者の自宅から目的地まで30キロメートル以内)

：1、500円

利用目的 医療機関や福祉施設への通院・通所、公的機関・銀行・郵便局の利用など

高齢者移送サービス実証実験・成田市オンデマンド交通

市内在住の70歳以上で、介助の必要がなく自ら車両に乗り降りができる人を対象とした乗合型の交通機関を運行しています。自宅から歩いて行ける範囲に乗降場を設け、目的地の乗降場まで運行します。

運行日時 月〜金曜日(祝日・年末年始を除く) 午前7時30分〜午後5時30分

料金 (1人1回当たり) 500円

予約 オンデマンド交通専用ダイヤル(☎24・0080)へ。利用する日の7日前から乗車を希望する30分前までに予約(事前に利用者登録が必要)

住宅用火災報知器の設置

対象 65歳以上の一人暮らしまたは高齢者世帯で、取り付ける住宅の所有者、または所有者の承諾を受けた人

設置料 無料(市民税所得割課税世帯は2、700円)

紙おむつの給付

在宅で紙おむつを使用している寝たきりまたは認知症などの人(おおむね65歳以上)に紙おむつを無料で宅配します。

寝具乾燥サービス

寝具を自然乾燥させることが困難なおおむね65歳以上の一人暮らしの人などを対象に、専門業者が自宅を訪問し、寝具の乾燥を無料でを行います(利用は月1回まで)。

地域包括支援センター

市では、高齢者が住み慣れた地域で、いつまでもその人らしい生活を送れるよう、「地域包括支援センター」を設置しています。くわしくは広報なりた8月15日号をご覧ください。

※くわしくは高齢者福祉課(☎20・1537)へ。同居高齢者ふれあい訪問等サービスについては社会福祉協議会(☎27・7755)、移送サービスについてはボランティアセンター(☎27・8010)へ。

まるごとげんき教室

市内在住の65歳以上の人を対象に、講座やゲームを通して、介護予防に必要なプログラムを行う教室を開催します。

会場と期日(各全11回)

- ①赤坂ふれあいセンター…10〜3月の第1・3・5木曜日
 - ②三里塚コミュニティセンター…10〜3月の第1・3・5木曜日
 - ③美郷台地区会館…10〜3月の第2・4水曜日
 - ④保健福祉館…10〜3月の第2・4水曜日
 - ⑤下総公民館…10〜12月の火曜日
 - ⑥保健福祉館大栄分館…10〜12月の火曜日
- 時間** = 午前9時30分〜11時30分(②④⑥は午後1時30分〜3時30分)

定員 = 各20人(応募者多数は抽選)

参加費 = 無料

※申し込みは9月15日(金)までに高齢者福祉課(☎20-1537)へ。

見どころ満載の2日間



① 妙技を披露する「秋田竿燈まつり」② ご当地キャラが新勝寺に集合③ 表参道をパレードする「阿波おどり」④ 和太鼓を打ち鳴らす「盛岡さんさ踊り」(盛岡さんさ踊り実行委員会提供)

市内をはじめ、県内外から伝統芸能団体が集まり、多彩な祭りや踊り、獅子舞などを披露する「成田伝統芸能まつり」が9月16日(土)・17日(日)に開催されます。また、全国各地のキャラクタ―が集まる「ご当地キャラ成田詣」も同時開催されます。

主な内容と時間・会場

会場は左下図の通りです。会場ごとの日程表は、チラシまたは成田市観光協会ホームページ「FE E」成田(<http://www.nrk.jp/>)をご覧ください。

- 開会式：午前11時～11時10分(16日のみ)・①
- 伝統芸能公演：午前11時～午後4時・①④⑥⑦

岩手県の「盛岡さんさ踊り」が初出演するほか、本市からは、「成田祇園祭」おどり花見などが出演します。

- 山車・屋台の曳き廻し・展示：午前11時～午後8時(17日は午後4時まで)

山車・屋台が総門前広場からJR成田駅前を巡行します。

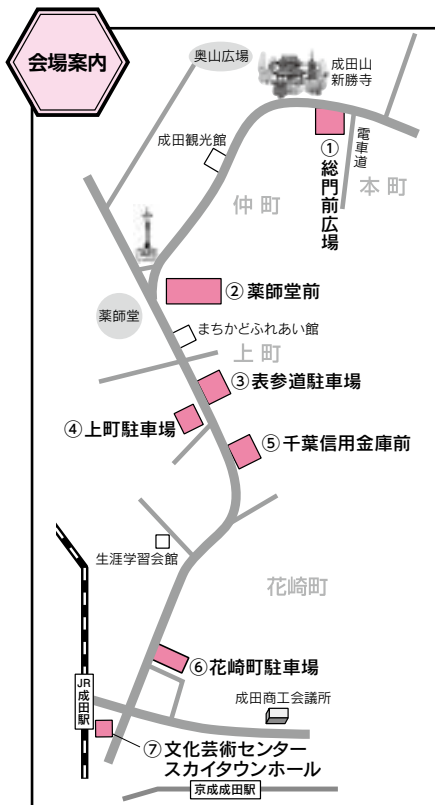

- 伝統芸能パレード：午後4時～5時30分(16日のみ)

出演団体が、花崎町駐車場～薬師堂前をパレードします。

- ご当地キャラ成田詣、観光物産コーナー：午前10時～午後8時(17日は午後4時まで)・②③

ご当地キャラが地元をPRします。また17日には、大勢のキャラクターが薬師堂前～成田山新

交通規制

置いてあります

時間：午前10時～午後9時(17日は午後5時まで)

区間：JR成田駅～薬師堂～鍋店角～信徒会館、薬師堂～幸町三差路

※くわしくは観光プロモーション課(☎20・1540)へ。

勝寺大本堂前をパレードします。○江戸の遊び体験コーナー：午前11時～午後4時・⑤
江戸文字実演やちぎり絵など昔の遊びを体験できます。

チラシの配布：9月12日(火)の朝日新聞、産経新聞、千葉日報、東京新聞、日本経済新聞、毎日新聞、読売新聞の朝刊に折り込まれます。また、行政資料室市役所1階、各公民館、成田観光館、成田市観光案内所などに

あなたの暮らしに「安心」を

毎日の暮らしの中には、「介護保険などの福祉サービスを利用したいが、手続きがよく分からない」「体が不自由になってしまい、金融機関に行けなくなってしまう」など、いろいろな疑問や不安、判断に迷ってしまうことがたくさんあります。日常生活自立支援事業では、福祉サービスの利用手続きや金銭管理のお手伝いをして、高齢者・障がい者が地域で安心して自立した生活が送れるように支援しています。

日常生活自立支援事業は、社会福祉協議会が高齢者・障がい者と契約し、福祉サービスの利用手続きや金銭管理などの支援を行うものです。

支援を希望する人は、社会福祉協議会に相談してください。まずは、専門員が自宅を訪問します。そして、どのようなサービスをどのくらいの頻度で行う必要があるかを本人と一緒に考え、支援計画を作成します。契約後は、この計画に基づいて支援します。

対象になる人

市内在住の高齢者・障がい者で、福祉サービスの利用手続きや、金銭管理などに不安のある人。

サービスの内容

福祉サービス利用援助

○さまざまな福祉サービスについて

○ 情報の提供・相談、利用手続き
○ 利用料の支払い手続き
○ 苦情解決制度の利用手続きの情報提供

財産管理サービス

- 預貯金の出し入れ
- 年金・手当などの受領手続き
- 医療費の支払い
- 公共料金・家賃などの支払い
- 日用品購入代金の支払い
- 買い物代行、家事代行、介護、看護、通院の付き添い、保証人になるといったサービスは行いません。

財産保全サービス

- 預貯金通帳・銀行印・実印・年金証書・不動産権利証書・契約書などの保管
- 宝石・書画・骨董品・貴金属類

などの預かることができません。また、財産保全サービスのみの利用はできません。

相談から支援の開始までの流れ

*相談から支援の開始までに、2カ月程度かかります



①相談

社会福祉協議会が窓口です。直接または電話で同協議会(保健福祉館内・☎27-7755)へ相談してください。

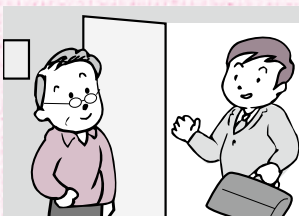

②訪問

社会福祉協議会の専門員が自宅を訪問し、困っていることなどを聴きます。

③契約締結審査会

審査会は法律・福祉・医療の専門家で構成されています。事業の契約の内容を判断できる能力の有無や、利用希望者の生活状況など、事業の要件に該当するか判定を行います。



④支援計画作成・契約

本人の希望を確認しながら、専門員が支援計画を作り、契約書を取り交わします。

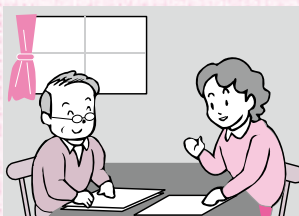

⑤支援の開始

支援計画に基づいて定期的に訪問し、福祉サービス利用援助や預貯金の出し入れ、支払い代行をします。

利用料

相談は無料です。サービスを利用する場合は、会費のほか、別途料金が掛かります。

会費(年額) 113,600円

福祉サービス利用援助・財産管理

サービス(1カ月当たり)

○ 1時間未満: 500円

○ 1時間以上1時間30分未満: 1,27,775円へ。

000円

○ 1時間30分以上2時間未満: 1,500円

500円

○ 2時間以降は30分ごとに500円が加算されます。

財産保全サービス(年額) 113,000円

※くわしくは社会福祉協議会 ☎27-7755へ。

大切な命を救うために



9月9日(土)は「救急の日」です。また、9月3日(日)～9日(土)は救急医療週間です。皆さんも、いざというときの対処法を理解し、1人でも多くの命を救えるようにしましょう。

到着を待つ人の元へ

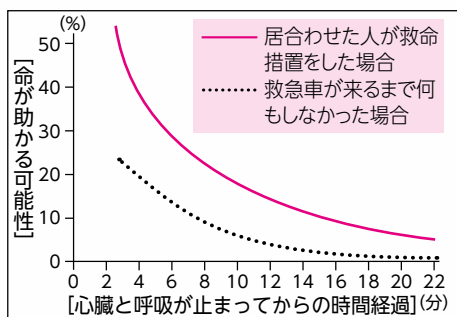

(Holmberg M; Effect of bystander cardiopulmonary resuscitation in out-of-hospital cardiac arrest patients in Sweden. Resuscitation 2000; 47 (1)59-70.から一部改変)

素早い手当てが大切な命を救う

大切な家族が突然、目の前で倒れたとき、あなたは何かができますか。もしも傷病者に何も救命手当てがなされなかった場合、呼吸停止から10分で生存率は10パーセント以下になってしまいます(左図)。一方、救急車の到着までに成田市では平均約10分、震災や大規模な災害発生時は、さらに時間がかかる可能性が考えられます。救急車が到着する前に、現場に居合わせた人が、どれだけ早く救命手当て

てを行えるかが、傷病者の救命や、社会復帰も含めた今後の人生を左右します。

普通救命講習会で心肺蘇生法を

市では、市民の皆さんにAEDの操作方法や心肺蘇生法を身に付けてもらうため、定期的に普通救命講習会を開催しています。

AEDは、病気や事故などで心臓が正常に動かなくなった人に、必要に応じて電気ショックを与え、心臓の動きを正常な状態に戻すための治療機器です。心電図の解析などを機器が自動で行うため、医師以外の人でも操作できるのが特徴です。

今回の普通救命講習会は次の通り開催されます。

日時 10月22日(日) 午前9時～正午

会場 大業消防署

対象 市内在住・在勤・在学の中

学生以上

定員と参加費 15人先着順・無料

申込方法 10月15日(日)までに同署

(☎73・4141)へ

9月9日は救急キャンペーン

市では、市民の皆さんに応急手

当ての大切さを知ってもらおうと「救急キャンペーン」を開催します。AEDを使った心肺蘇生法や応急手当ての体験のほか、救急車や救急・防災資機材の展示なども行います。

日時 9月9日(土) 午前10時～午後4時

会場 1イオンモール成田1階ガー

デンコート

救急車の適正な利用にご協力を

平成28年の救急車の出動件数は6,869件で、このうち救急搬送した6,037人の約半数は、入院の必要がない軽症でした。

緊急ではないのに救急車が要請された場合、救急車を本来に必要なとする傷病者の元へ遠くの救急車が出動することになり、到着が遅れて救えるはずの命が救えない恐れがあります。

緊急性がなく、自分で病院に行ける場合には、救急車以外の公共交通機関などを利用してください。病状やけがの状況から、急いで病院へ連れて行った方が良いと思ったときには、迷わず119番通報をしてください。

※くわしくは警防課 ☎20・1592へ。

第2・4金曜日に開設しています

外国人のための相談窓口

市内で生活する外国人を対象に、市では相談窓口を開設しています。皆さんの近くに、言葉や生活のことなど身近な問題で困っている人がいたら、ぜひ教えてあげてください。行政に関する相談なども受け付けています。対応できる言語は英語・中国語・スペイン語・ポルトガル語の4カ国語です。

外国人相談窓口

- 日時=第2・4金曜日 午後1時～4時(受け付けは午後3時30分まで)
- 場所=市役所2階201会議室
- 相談内容=健康保険や年金、税金など、日常生活における諸問題
- 取り扱い言語=英語・中国語・スペイン語・ポルトガル語
- 相談料=無料
- ※受け付けは市民協働課(☎20-1507)で行います。

CONSULTATION SERVICE FOR FOREIGNERS

- ◆Date Every 2nd and 4th Friday
- ◆Time 1:00P.M～4:00P.M (Reception ends at 3:30P.M)
- ◆Place Narita City Hall 2F Meeting Room
- ◆Subject To advise and help you solve problems you encounter such as health insurance, pension and tax etc.while living in Narita
- ◆Charge Free
- ◆Inquiry "SHIMINKYODOKA" ☎0476-20-1507

為外国人服務的諮詢窗口

- ◆諮詢日 毎月第二和第四之星期五
- ◆諮詢時間 下午1時～下午4時(最後接待時間至3時30分)
- ◆諮詢地点 市役所2楼 會議室
- ◆諮詢内容 日常生活的各种問題 例如健康保險, 年金, 税金等
- ◆諮詢費 免費
- ◆查詢電話 "市民協働課" ☎0476-20-1507

SERVICIO DE CONSULTA PARA EXTRANJEROS

- ◆Fecha segundo y cuarto viernes
- ◆Horario 13:00～16:00 (recepta hasta 15:30)
- ◆Lugar segundo piso del edificio (municipalidad) "Sala de Consulta"
- ◆Contenido de consulta problemas varios de la vida diaria como seguro de salud,pension,impuestos
- ◆Costo gratuito
- ◆Información "SHIMINKYODOKA" ☎0476-20-1507

SERVIÇO DE ACESSORIA AOS ESTRANGEIROS

- ◆Período 2ª e a 4ª semana de 6ª feiras do mês
- ◆Horário 13:00 Hs～16:00 Hs (15:30 Termina Recepção)
- ◆Local Prefeitura de NARITA 2º Andar "Sala de Consulta"
- ◆Objetivo Eventuais problemas do cotidiano, como pensão,seguro de saúde e impostos.
- ◆Serviço gratuito
- ◆Informação "SHIMINKYODOKA" ☎0476-20-1507

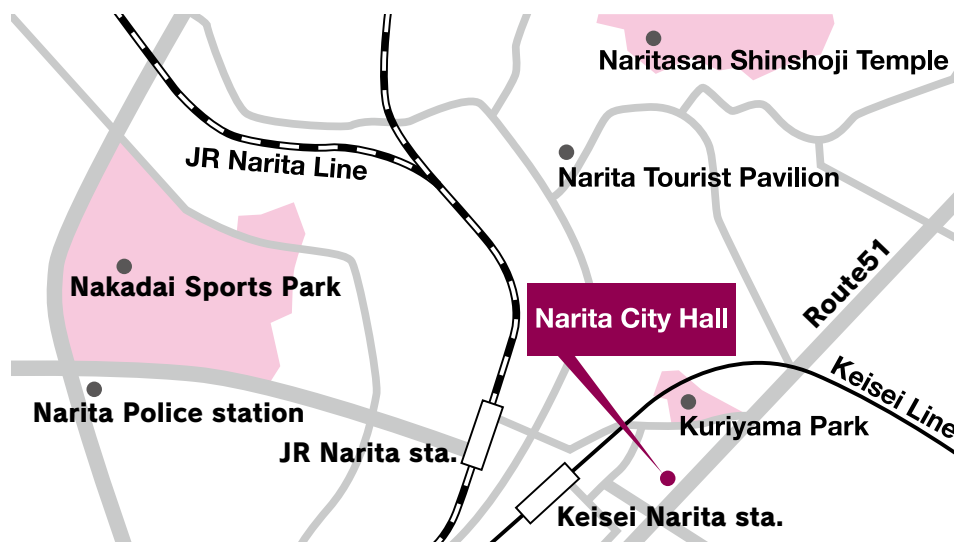



クラブ訪問 196

全力を出し切って関東大会へ挑戦

ミニバスケットボールクラブ
成田スネークーズ

私たち成田スネークーズは、小学1〜6年生の女子17人で活動しているミニバスケットボール（ミニバス）チームです。月・木・土・日曜日に加良部小学校などの体育館で練習しています。

練習では、始めに30分間のランニングを行った後、ドリブル・シュートなどの基礎練習や、実戦を想定したミニゲームを行います。今年から指導してくださっている中村コーチは、アメリカで選手としてプレーしていた経験があります。そのため、テンポの早い音楽を流してチームの士気を高めるなど、現地での練習内容が取り入れられています。

チームの課題は、本番でも全力を出し切れる強い精神力を持つことです。最近の大会では、練習試合で勝っていた相手に本番で負けてしまうことがあります。展開が早く、数秒単位で攻守が変わるミニバスは、少しの油断で勝敗が分かります。そのため、普段の練習では、本番と同じ緊張感を持って取り組むようにしています。

私たちの目標は、関東大会に出場すること。そのためには、11月に行われる印旛郡市秋季大会で上位に入賞し、関東大会予選で2位以内になる必

要があります。普段は別々の小学校に通うメンバーですが、ミニバスが好きな人同士、チーム一丸となって厳しい練習を乗り越えていきます。



山下^{のあ}乃愛 キャプテン(6年生)

普段から声出しや視野を広く持つことを意識して、全員で勝ちに行くチームを目指します。



ゴールとの距離を意識して



試合形式を想定した練習

個性を大切に伸び伸び制作

さくららの会

私たち「さくららの会」は、毎月第2・4火曜日に公津公民館で絵画制作を楽しんでいるサークルです。主に取り組んでいるのは油絵で、現在は10月に開催する展示会への出品作を制作しています。

絵の題材は風景や花、ペットなど自由。有名画家の作品模写に挑戦する人もいます。特に模写では、自分で描くことで観るだけでは分からなかった作者の工夫や技術に気付かされます。難しさを痛感する一方、あらためて絵の奥深さに感動することができ、また勉強にもなります。油絵は何度でも絵の具を重ねられ、パレットの上では作り出せない色をキャンバス上で表現できるのが魅力です。行き詰まると、背景を真逆の色に塗り替えたり、すべて塗りつぶして別の絵にしてみました。時にはこれが



思い思いに制作



パステルで植物の特徴を捉えて描く



互いの作品鑑賞も楽しみの一つです

功を奏し、塗りつぶした下の色が新しい絵に深味を出してくれることもあります。ただし、制作はやろうと思えば延々とできてしまうので、やめ時が重要。判断がつかなくなったときは仲間に見えを求めます。一緒に活動しているからこそ、率直な意見をすぐに得られます。

先生はメンバーの個性を大切に自由に取り組ませてくださいます。「構図が不安定だから、この部分を大きくしてみたら」など、さり気なくくださるアドバイスを基に一筆加えると絵の印象が見違えます。

メンバーは7人いますが、見ただけで誰が描いたのか分かるほどタッチや色使いには個性が出るもの。描くことは自分を表現することともいえます。そして、絵画は全体が上手くいかなくても、どこかしらの色や線に納得がいくと愛着ある作品になります。そんな絵画制作の魅力を、これからも味わっていきたいです。

スクスクのびのび



なばら しま
名原 史真ちゃん(1歳)橋賀台

毎日笑顔をありがとう。お友達とたくさん遊んで大きくなあれ!!

おやなぎ こうすけ
小柳 公佑くん(1歳)橋賀台

たくさん遊んで元気に育ってね♥



すずき ふたば
鈴木 二葉ちゃん(6カ月)はなのき台

初めての寝返りに満足そう。笑顔に癒やされます。

このコーナーには市内在住で5歳までのお子さんの写真を掲載しています。お気に入りの1枚が撮れましたら、ぜひお寄せください。

- 応募方法 お子さんの写真に住所・氏名(ふりがな)・生年月日・親の名前・電話番号・30字程度のコメントを添えて広報課へ
- 応募先 〒286-8585 花崎町760 成田市役所広報課
- 問い合わせ 広報課 ☎20-1503



10億人目の利用客(前列・右から4番目)と共にくす玉割り(記念式典)

成田空港10億人達成記念式典・見学ツアー 開港以来の感謝を込めて

7/28・8/1

昭和53年5月の開港以来、10億人目の利用旅客を迎えた成田空港で7月28日、記念式典が行われました。記念すべき10億人目となったスザンヌ・サナイさんは「とても驚いて、興奮しています」と、喜びを語りました。また、8月1日には本市在住の人を対象にした空港内見学ツアーも開催され、38人が参加。ランプコントロールタワーやA滑走路、整備地区など、普段は入ることのできない場所をバスに乗って回りました。



ランプコントロールタワーから空港内を望む(見学ツアー)

成田スカイシリーズ

8/6

10回目を記念した事業も

プロ野球イースタン・リーグの公式戦「成田スカイシリーズ 千葉ロッテマリーンズ対北海道日本ハムファイターズ」がナスパ・スタジアムで開催されました。今回は、成田スカイシリーズ第10回記念事業として、試合前に千葉ロッテ現役選手やサブロー・藪田安彦元選手のサイン会、マリーンズキッズキャップの配布なども行われました。試合は、ファイターズに先制点を許すも、マリーンズが逆転して3対2で勝利しました。



2,386人が来場



先発したマリーンズの成田投手



熱心に説明を聴く参加者

道路工事現場こども見学会

ひと足先にトンネルの中へ

8/7

普段は立ち入ることができないトンネルの工事現場を見学する、「道路工事現場こども見学会」が押畑地先で行われました。参加した小中学生とその保護者33人は、現在、工事が進められている北千葉道路の概要やトンネルの工事方法などについて説明を受けた後、現場を見学。ボルトの締め付けや天井部分の鉄筋を針金で縛る作業などの体験を行いました。

「古都」の凱旋上映会

成田出身監督が共に鑑賞

8/11

本市出身の映画監督Yuki Saito(齋藤勇貴)さんが手掛けた映画「古都」の凱旋上映会がスカイタウンホールで行われ、294人が来場しました。舞台挨拶では「作品に監督の経験などが含まれているのか」という来場者からの質問に対し、「ハリウッドで映画を学んで得た経験やその時の感情、そして成田に戻ってきたときに感じた郷土愛が詰まっています」と答え、作品への思いを語っていました。また、成田を舞台にした短編映画「あのときのflavor…」も上映されました。



監督と来場者で記念撮影



ディフェンスを抜いてシュート

千葉県ゆめ CUP!U-10 ハンドボール大会

激しく入れ替わる攻防

8/11

県内から10歳以下の選手で構成された12チームが参加し、「千葉県ゆめ CUP!U-10 ハンドボール大会」が市体育館で開催されました。攻守が次々に入れ替わる試合展開で、大会は大いに盛り上がりました。また同会場で、初心者を対象にハンドボールの体験教室も開かれました。キャッチやドリブルがしやすいよう、ボールの代わりに風船を使って、子どもたちは競技を楽しんでいました。

山口の盆綱

古くから続く伝統行事

8/13~15

お盆の伝統行事の一つである「盆綱」。わらで編んだ大綱を子どもたちが担いで地区の家々を練り歩くもので、山口地区では古くから代々行われています。今年は7人の子どもたちが参加しました。自身も幼少の頃に参加したという大人たちに見守られ、「六根清浄」と叫びながら、里山や田畑などが広がる区内にある80軒ほどの家々を毎日回りました。



龍を模した大綱を手に歩く

ジェネリック医薬品

差額通知を送付

ジェネリック医薬品(後発医薬品)は、新薬の特許期間経過後に、新薬と同じ有効成分で作られた安価な薬です。

市では、ジェネリック医薬品に関する差額通知を9月下旬に送付します。この通知は、現在処方を受けている薬をジェネリック医薬品に切り替えた場合、自己負担額がどのくらい安くなるかをお知らせするものです。通知の対象は25歳以上の国民健康保険加入者で、自己負担額が一定額以上軽減できると見込まれる人です。

平成28年度の削減効果

- 通知を送付した人数：4、124人
 - ジェネリック医薬品に切り替えた人数：470人
 - 削減額：1、228万2、593円
- 通知を希望しない人は、9月8日(金)までに保険年金課(☎20・1

526)に連絡してください。すでに送付を希望しない旨の連絡をしている人は、必要ありません。

ジェネリック医薬品へ切り替える際は医師や薬剤師に相談し、検討しましょう。

※くわしくは保険年金課へ。

建退共制度

建設業の事業主の皆さんへ

建退共制度は、建設現場で働く人の福祉の増進を目的とした退職金制度です。

加入できる事業主は建設業を営む人

掛け金(月額)は310円

制度の特徴

- 国の制度のため安全・確実
- 申し込み手続きが簡単
- 経営事項審査で加点評価の対象
- 掛け金の一部を国が助成

○掛け金は事業主負担。ただし損金または必要経費として扱われ、税法上全額非課税

○事業主が変わっても退職金は企業間を通算した額

※くわしくは建退共千葉支部(☎043・246・7379)へ。

成田浄化センター改修工事

くみ取り・浄化槽清掃の依頼は早めに

成田浄化センターは、9月15日(金)～19日(火)に改修工事を行います。期間中は、し尿のくみ取りや浄化槽の清掃作業ができません。必要な人は早めに依頼してください。※くわしくは環境衛生課(☎20・1531)へ。

水道メーターの検針

2カ月ごとに伺います

水道の使用量は、市から委託を受けたヴェオリア・ジェネッツ(株)の社員が2カ月ごとに水道メーターを確認し、検針票によりお知らせしています。メーターボックス

スの上に車や物を置かないようにするなど、検針へのご協力をお願いします。

検針の結果、使用水量が極端に多い場合は、漏水の可能性があります。早急に市指定給水装置工事事業者へ連絡し、修繕してください。

※くわしくは水道部業務課(☎22・0269)へ。

ホールの開放

成田国際高校で

芸術文化の振興を目的とした吹奏楽団や合唱団などの社会教育団体を対象に、ホールを開放しています。

期間 10月3日の木・土・日曜日
時間 午後2時～9時(木曜日は午後6時30分～8時30分)

使用料 無料(冷暖房費は実費)

申込方法 9月8日(金)までの平日の午前9時～午後4時に、成田国際高校にある申請書に必要事項を書いて同校へ

※くわしくは同校(☎27・2610)へ。

転入・転出・転居届

手続きを忘れずに

住所が変わるときは、本人または同一世帯の人が市民課(市役所1階)、下総・大栄支所、市民課赤坂分室で手続きしてください。

代理人が届け出を行う場合は、委任状が必要です。住所が変わる人の氏名、生年月日、住所異動日、新・旧住所、新・旧世帯主氏名を確認してください。

届け出に来た人の本人確認のため、運転免許証、パスポートなどが必要。また、マイナンバーカード、通知カード、住民基本台帳カードなどを持ってきてください。外国籍の人は在留カード・特別永住者証明書(旧外国人登録証明書)が必要です。そのほか必要な書類は、市民課(☎20・1525)へ問い合わせてください。

日曜日も受け付けています

市民課では、毎週日曜日にも各種届け出を受け付けています。受け付けできる届け出の種類は問い合わせてください。

※くわしくは同課へ。

市長日誌



8月1日～15日

- 1日 印旛根根川水防事務組合水防協議会
- 2日 「折り鶴平和プロジェクト」折り鶴平和使節団・千羽鶴出発式 保健福祉審議会子ども・子育て支援部会
- 3日 里崎智也さんの少年野球教室 戦没英霊・新益精霊東日本大震災被災物故者追悼流灯会 青少年問題協議会
- 4日 成田警察署管内暴力排除連合会総会
- 5日 千葉県スポーツ少年団サッカー交流大会
- 6日 成田エアポートカップユニカール大会 キッズタウンスマイルNARITA2017 イースタン・リーグ公式戦成田スカイシリーズ 大栄地区空港対策協議会成田空港機能強化説明会
- 8日 世界女子ソフトボール大会2018 開催記念イベント「2017ソフトボールフェスタinちば」
- 10日 成田用水事業推進協議会要望活動(千葉県副知事)



始球式での投球(8日)

認可外保育施設

利用料の一部を補助

市では、国の指導監督基準を満たした認可外保育施設(市外を含む)に通う小学校就学前の子どもの保護者に対し、年4回に分けて利用料の一部を補助します。

対象 市に住民記録があり、保育所の入所基準を満たした小学校就学前の子どもの保護者

対象となる利用料 認可外保育施設に支払った7～9月分

申請書配布場所 保育課(市役所2階)、市ホームページ(<http://www.city.narita.chiba.jp/ko sodate/page141800.html>)

申請方法 9月15日(金)～10月2日(月)(当日消印有効)に、申請書、就労証明書、世帯の所得が分かる書類、利用料の領収書などの

必要書類を直接または郵送で保育課(〒286・8585 花崎町760)へ

※くわしくは同課(☎20・1607)へ。

浄水器設置費補助金

飲料用井戸水に

市では、各世帯の飲料用井戸水から対象物質が基準値を超えて検出された場合、これらを除去するための浄水器を設置する世帯、設置から5年以上経過し、故障などで買い替える世帯に補助金を交付しています。

対象物質 硝酸性窒素および亜硝酸性窒素、ヒ素、トリクロロエチレン、テトラクロロエチレン、クロロエチレン(塩化ビニルまたは塩化ビニルモノマー)

補助額 15万円を限度に浄水器の購入・設置費用の2分の1(生活保護受給世帯などは、30万円を限度に全額)

補助金の交付を受けるには、浄水器の購入前に申請書の提出などの手続きと、審査が必要になります。

水道が整備されている地区の人は交付を受けられません。

※くわしくは環境対策課(☎20・1532)へ。

入札参加資格審査申請

平成30・31年度分を受け付け

市では、平成30・31年度の入札参加資格審査申請の受け付けを行います。

市の発注する建設工事、測量・設計などの委託、製造の請負、物

品の購入、役務の提供または賃貸借に関する入札・見積もり競争に参加するには、事前に入札参加資格者名簿に登録が必要です。

登録を希望する事業者は、次の通り申請してください。

申請方法 ちば電子調達システムのホームページ(<https://www.chiba-ep-bis.supercals.jp/portalPublic/>)から入札参加資格申請システムによる電子申請を行った後、千葉県電子自治体共同運営協議会・共同受付窓口(〒260・0855 千葉市中

中央区市場町1-1)へ申請書を送付

受付期間 9月15日(金)午前9時～11月15日(水)午後5時(必着)

※くわしくは同協議会(☎043・441・5551)、契約検査課(☎20・1515)へ。

農業集落排水

早めの接続を

農業集落排水事業は、農業用水の水質保全やトイレの水洗浄化など、地域の生活環境を改善することを目的とし、現在6地区(名古屋、成井・地藏原新田、横山・馬乗り、新田、堀籠、奈土・津富浦)で実

施しています。

対象の地域に住んでいて宅内工事を済ませていない人は、早めに指定工事に施工を依頼して、農業集落排水管への接続をしてください。

※くわしくは農政課(☎20・1542)へ。

9月10日は「下水道の日」

正しい使用を心掛けて

公共下水道は、川や海などの水質保全や、排水機能による災害対策のために欠かせない施設です。

日頃から、下水道へ水に溶けたい物を流したり、洗剤を使い過ぎたりしないなど、正しい使用を心掛けましょう。

※くわしくは下水道課(☎20・1553)へ。



警察相談専用電話

緊急以外は

「#9110」へ



警察では、警察相談専用電話（#9110）をより多くの人に知ってもらうため、9月11日を「警察相談の日」と定めています。事件・事故など、急ぎの場合のみ110番を使用し、急ぎではない場合や電話相談などは、#9110番を使用してください。
※くわしくは成田警察署（☎27・0110）へ。

市民課赤坂分室

業務休止日のお知らせ

中央公民館の電気工事に伴う停電のため、9月19日（火）と11月6日

（月）は市民課赤坂分室での業務を休止します。

※くわしくは市民課（☎20・1525）へ。

就業構造基本調査

一部の世帯が対象です

国の雇用・経済政策などに必要な基礎資料を得ることを目的に、10月1日を調査期日として就業構造基本調査が行われます。

この調査は、5年に1度実施される国の重要な統計調査です。9月から、調査の対象地区にある世帯を調査員が訪問しますので、ご協力をお願いします。

※調査員は調査員証を携帯しています。くわしくは行政管課（☎20・1501）へ。

休日相談所・公開講座

無料で参加できます

不動産売買や相続登記、土地の境界、学校や職場におけるいじめなど、日常生活における心配事や悩み事について、それぞれの分野の専門家が相談に応じます。また、

相続登記についての公開講座を同時開催します。

日時 10月1日（日）午前10時～午後4時

会場 千葉地方務局本局（千葉市）

※参加には申し込みが必要です。くわしくは千葉地方務局総務課（☎043・302・1311）へ。

防犯カメラの設置・運用

ガイドラインを参考に

防犯カメラを適切・効果的に活用するには、防犯カメラの有効性とプライバシー保護との調和を図ることが重要です。そのため市では、最低限配慮すべき内容をまとめたガイドラインを定めています。地域の自主防犯活動として防犯カメラを設置している、または設置を考えている場合は、ガイドラインを参考に、適切な運用に努めてください。

※くわしくは交通防犯課（☎20・1527）ホームページ http://www.city.narita.chiba.jp/anshin/page0123_00006.htm へ。

景観計画

美しい成田を守り育む

市では、良好な景観を保全・育成・創出するための成田市景観計画を定めています。多様な景観資産を大切に、美しい成田を未来に継承していきましょう。

建築などは事前に届け出を

下表の届け出対象規模に該当する行為を行う場合は、行為に着手する30日前までに市へ届け出てください。

事前相談

すべての建築行為を対象に、事前相談を受け付けています。

事前協議

大規模な届け出対象行為（高さ20メートルを超えるもの、延べ面積が3,000平方メートル以上のもの、区域面積が5,000平方メートル以上のも）は、事前協議が必要です。協議は届け出の30日前までに始めてください。

※くわしくは公園緑地課（☎20・1562）ホームページ <http://www.city.narita.chiba.jp/environment/page181000.htm> へ。

届け出対象行為	届け出対象規模	
建築物の新築・増築・改築・移転、外観を変更することとなる修繕・模様替え・色彩の変更	高さが13mを超えるもの、または延べ面積が1,000㎡以上のも	
工作物の新設・増築・改築・移転、外観を変更することとなる修繕・模様替え・色彩の変更	鉄塔、鉄柱、コンクリート柱、煙突、装飾塔、記念塔、製造施設、貯蔵施設、遊戯施設など 高さ15mを超えるもの	
開発行為（都市計画法第4条第12項に規定するもの）	高さが2mを超え、かつ延長が30mを超えるもの 区域面積が1,000㎡以上のも	
屋外で土石・廃棄物・再生資源などを積み上げる行為	区域面積が1,000㎡以上のも	
木竹の植栽・伐採	市街化区域	伐採・植栽に係る区域面積が500㎡以上のも
	そのほか	伐採・植栽に係る区域面積が1,000㎡以上のも

困りごと・悩みごと相談室

心の健康、
応援します

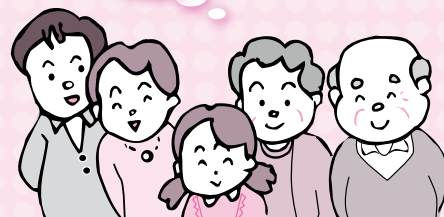

一人で悩んでいないで相談してみませんか？

相談は無料で秘密は厳守されます。この機会に日頃感じている疑問や悩みを解消してみたいはいかがですか。

9月の相談日 ※12:00~13:00は相談できません。祝日は相談を実施していません。

相談名	期日	時間	場所	問い合わせ先
市民生活相談(離婚・相続・相隣関係・金銭貸借など)	月・金曜日	9:00~16:00	市役所2階相談室 ※各相談の受け付けは、終了時間の30分前まで。予約制の相談は、予約の時間までに来てください。	市民協働課市民相談室 ☎20-1507 ※裁判所で係属中の事件や法人からの相談は受けません。弁護士法律相談(同年度中に相談は2回まで)の10月分の予約は9月27日(水)午前8時30分から受け付けます。
弁護士法律相談(予約制)	24日(日)、水曜日	13:00~16:00		
女性のための相談(DV含む・予約制)	木曜日	10:00~16:00		
外国人相談(英語・中国語・スペイン語・ポルトガル語)	8日(金)、22日(金)	13:00~16:00		
税務相談	19日(火)	10:00~15:00		
不動産相談	19日(火)	10:00~12:00		
もめごと・なやみごと・苦情相談(人権・行政相談)	26日(火)	10:00~15:00		
市民よろず相談	16日(土)	13:00~16:00	保健福祉館	市民よろず相談室 内田さん ☎91-5313
司法書士法律相談	20日(水)	18:00~20:00	保健福祉館	千葉司法書士会佐倉支部 菊地さん ☎37-3776
司法書士による電話相談	月・水・土曜日 (日程が変更になる場合があります)	月・水曜日14:00~17:00 土曜日10:00~15:00	電話相談のみ (☎0120-971-438)	千葉司法書士会 ☎043-246-2666
法務局不動産登記相談(相続・抵当権抹消など、予約制)	月~金曜日	9:00~16:00	成田法務局	成田法務局 ☎23-2313
土地家屋調査士登記相談(土地境界・分筆・新築建物登記など)	13日(水)	9:00~12:00	成田法務局	千葉県土地家屋調査士会印旛支部 岩淵さん ☎043-485-1835
住宅耐震相談(予約制)	24日(日)	9:00~16:00	市役所5階501会議室 (午後は自宅でも可)	建築住宅課 ☎20-1564
子育て中の人の職業相談	月~金曜日	8:30~17:00	市役所2階マザーズコーナー	ハローワーク成田マザーズコーナー ☎20-0567
消費生活相談	月~金曜日	9:30~16:30	市役所2階消費生活センター	消費生活センター ☎23-1161
商工業者よろず支援拠点サテライト相談(予約制)	21日(木)	10:00~16:00	商工会館2階相談室	商工会議所 ☎22-2101
社労士年金相談	水曜日	10:00~15:00	市役所1階相談室	保険年金課 ☎20-1547
交通事故相談(予約制)	5日(火)	10:00~15:00	市役所2階相談室	交通防犯課 ☎20-1527
障がい者相談	月~土曜日	9:00~18:00	保健福祉館	ほっとすまいるセンター ☎27-1106
心配ごと相談	木曜日	13:00~16:00	保健福祉館	社会福祉協議会 ☎27-7755
	8日(金)		下総地域福祉センター	
	15日(金)		保健福祉館大栄分館	
アルコール依存相談	7日(木)	9:00~12:00	保健福祉館	社会福祉協議会 ☎27-7755
くらしと就労相談	月~金曜日	8:30~17:15	商工会館1階	暮らしサポート成田 ☎20-3399
家庭児童相談	月~金曜日	9:00~16:00	市役所2階家庭児童相談室	子育て支援課 ☎20-1538
就学相談(予約制)	月~金曜日	9:00~17:00	教育センター	教育センター ☎20-2922
教育相談(予約制)	火曜日	9:00~16:00	教育センター	教育センター ☎20-2922
教育相談(不登校相談・いじめ相談など)	月~金曜日	9:00~17:00	ふれあいるーむ21	ふれあいるーむ21 ☎20-1414
教育相談(学校教育全般・いじめ相談など)	月~金曜日	9:00~17:00	教育指導課(市役所5階)	教育指導課 ☎20-1582
教育相談(家庭教育・青少年教育)	月~金曜日	9:00~17:00	ふれあいるーむ21	教育相談室 ☎22-5100
農地・農政相談	6日(水)	8:30~11:30	下総支所	農政課 ☎20-1542
		13:30~16:30	大栄支所	



なりたエコニュース

ご存知ですかリサイクル製品

家庭から排出された資源物は、無駄なくリサイクルされ身近なところに製品となって返ってきています。今回はその一部を紹介합니다。

リサイクルを推進するため、ごみの分別について皆さんのご協力をお願いします。

ペットボトルやプラスチック製容器包装

平成28年度に家庭から排出されたペットボトルは約344.2トン、プラスチック製容器包装は約509.1トンにも上ります。

回収されたペットボトルやプラスチック製容器包装は、異物を取り除き、さまざまな製品の原材料として加工されます。

ペットボトルは、卵パック、食品用トレイ、排水弁ふた、自動車の天井・床などの内装材や吸音材、カーペットなどに、プラスチック製容器包装はマンホールふた、雨水弁、車止め、点字ブロック、ごみ袋、包装材などとなって販売されています。

廃食油

市では、家庭から出る使用済み天ぷら油(植物油)の再資源化を図るため、市内19カ所で回収を実施しています。平成28年度は、約3,830リットルもの量が回収されました。回収された廃食油は、インクの原料やバイオディーゼル燃料などに再生される事を目的として、事業者へ売却されています。

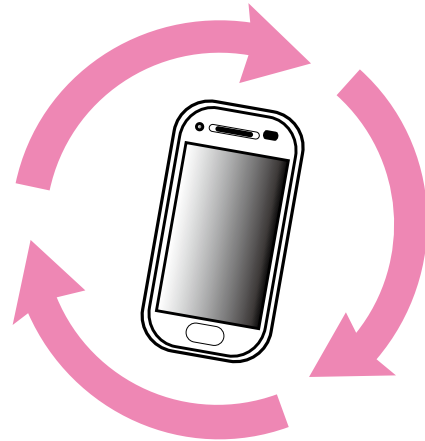

携帯電話・PHS端末

携帯電話・PHS端末には金・銀・銅・レアメタルなど有用な金属が高濃度で含まれており、リサイクルが推進されています。使わなくなった携帯電話・PHS端末の本体、電池、充電器は「モバイル・リサイクル・ネットワーク」のマークのある販売店で無償で回収しています。ぜひ利用してください。

回収された携帯電話・PHS端末は、金属素材に戻して産業用の貴重な資源として再利用されます。また、金属以外の素材もリサイクルされています。プラスチックは低温溶解され、ハンガーなどの日用品、プラスチック収納容器などに加工されます。

※くわしくはクリーン推進課(☎20-1530)へ。



消費生活相談Q&A

仮想通貨 リスクを理解して

Q ビットコインなどの仮想通貨に関する新しい制度ができたと聞きました。一般的な通貨と同じような感覚で利用してもいいのでしょうか。

A 仮想通貨は、円やドルなどの一般的な通貨(法定通貨)と同じ感覚では利用できません。電子的に記録され移転できる仮想通貨はショッピングや送金などに利用できますが、法定通貨ではありません。仮想通貨は、国家やその中央銀行により発行されたものではなく、価値が保証されていません。あくまでも、その仮想通貨の価値を信頼する人たちの間でのみ、通用するものです。場合によっては、利用者が入手・換金したいと思う価格で取引できない、入手した仮想通貨が気付いたら無価値になっていたなどのリスクがあります。これらを理解した上で、利用することが大切です。

4月から運用されている、改正資金決済法では、仮想通貨と

法定通貨、仮想通貨同士を交換する「仮想通貨交換サービス」が適切に実施されるよう、新たに仮想通貨に関する規制が盛り込まれました。利用者保護やマネーロンダリング対策の観点から、「仮想通貨交換サービス」を行う事業者に対し、次の義務が課されています。

- 登録制の導入(平成29年9月30日までは登録猶予期間)
- 利用者への適切な情報提供
- 利用者財産の分別管理
- 取引時確認の実施義務

国内での仮想通貨交換サービスは、金融庁や財務局の登録を受けた事業者以外には行うことができません。これからサービスを利用する人は、事業者が登録業者であることを金融庁ホームページ(<http://www.fsa.go.jp/>)で確認してください。

金融庁や財務局などが特定の仮想通貨の購入を推奨することは一切ありません。また、価格も市場で変動するものが多く、値上がりする保証はありません。利用する仮想通貨のリスクを理解し、自身の取引履歴や残高について、きちんと確認しましょう。

※くわしくは消費生活センター(☎23-1161)へ。



国民年金

こんなときはどうなるの？

Q 最近結婚して、厚生年金に加入している夫の扶養になりました。今まで国民年金を納めていましたが、何か届け出は必要でしょうか。

A 国民年金の第3号被保険者になる届け出が必要です。この届け出は配偶者の勤務先を通じて、健康保険の扶養の届け出と一緒にすることになっています。国民健康保険に加入している人は、国民健康保険を脱退する手続きを保険年金課(市役所1階)、下総・大栄支所で行う必要があります。

また、第3号被保険者になると、国民年金保険料を個人で納める必要がなくなります。ただし、一度手続きした後も、配偶者が転職するときに厚生年金の加入期間に1日でも空白が生じる場合や、本人が短期間だけ勤めた後に退職し、再び配偶者の扶養となる場合では、その都度手続きが必要となりますので注意しましょう。



Q 現在勤めている会社を辞め、2カ月後に新しい会社に勤めることが決まっています。年金は新しい会社でも今まで通り厚生年金に加入することになりますが、その間の2カ月間は国民年金に加入しなければならないのでしょうか。国民年金保険料を2カ月分だけ納めても掛け捨てにはなりませんか。

A たとえ2カ月間であっても、20歳以上60歳未満の人は国民年金に加入しなければなりません。この期間に納めた保険料は将来もらえる年金のうち、老齢基礎年金の年金額に加算されますので、掛け捨てになることはありません。

会社を退職したときには、退職日の分かるものや年金手帳などを持って保険年金課、下総・大栄支所で国民年金への加入手続きをしてください。

もし、扶養している配偶者がいる場合には、その配偶者と一緒に手続きして、国民年金保険料を納めることになります。

Q 会社員だった夫が60歳になり、定年退職しました。私は55歳ですが、国民年金の届け出は必要ですか。

A 保険年金課、下総・大栄支所で「種別変更」の届け出をしてください。

20歳以上60歳未満の人は、国民年金に必ず加入することになっています。加入者は、第1号被保険者(学生、農業従事、自営業者、フリーター、無職の人など)、第2号被保険者(サラリーマンなど)、第3号被保険者(サラリーマンの配偶者など)の3種類に分けられ、種別が変わるときは届け出が必要です。

あなたの場合、配偶者が会社を退職したことによって、第3号被保険者から第1号被保険者になるための届け出が必要となります。

第1号被保険者になると、国民年金保険料は自分で納めることとなります。納付には、手間がなく納め忘れのない口座振替や、まとめて前払いすると割引されるお得な前納制度がありますので利用してください。

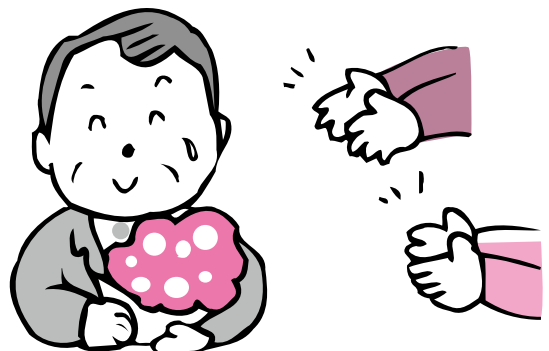

※くわしくは保険年金課(☎20-1547)へ。

入浴剤を手作りして

敬老の日のプレゼントをつくろう

日時=9月10日(日) 午前10時~正午
会場=子ども館
内容=重曹やクエン酸、アロマオイルなどの身近な材料を使って入浴剤を手作りする
対象=小中学生
定員=20人(先着順)
参加費=150円(材料費)
持ち物=作品を持ち帰るための袋、タオル、霧吹き(持っている人)
 ※申し込みは9月2日(土)午前10時から子ども館(☎20-6300、月曜日・祝日・第3日曜日は休館)へ。

みんなで参加しよう

バレーボール大会

日時=10月9日(月・祝) 午前9時30分から
会場=市体育館
競技方法=男女別6人制トーナメント
対象=高校生以上
参加費(1チーム当たり)=3,000円(施設使用料など)
持ち物=シューズ、タオル、飲み物、昼食
申込方法=9月21日(木)までに電話またはEメールで代表者の住所・氏名・電話番号、チーム名を市体育協会事務局(☎33-3811 Eメールnrtaikyo@portland.ne.jp)へ
 ※くわしくは同事務局へ。



お知らせ

適切な管理を

樹木の剪定

敷地から車道や歩道に伸びた枝は、道幅を狭くするなど、歩行者や車の通行の妨げとなり、思わぬ事故を引き起こす場合があります。
 地域の安全のためにも、枝の剪定や垣根の刈り込みなど、所有者は適正な管理をしましょう。
 剪定した枝は分別区分に従ってひもで束ね、集積所に出してください。
 ※くわしくは道路管理課(☎20-1551)へ。

まだまだ泳げる

大栄B&G海洋センタープール

利用期間=9月30日(土)まで(月曜日・9月19日(火)を除く)
利用時間=午前9時~正午、午後1時~5時(金・土曜日は午後6時~9時も利用可)
 ※くわしくは大栄B&G海洋センター(☎73-5110)へ。



催し物

弦楽器や打楽器などによる演奏

ふれあいコンサート

日時=9月21日(木) 午後0時10分~0時50分
会場=市役所1階ロビー
出演=玉川大学芸術学部パフォーマンス・アーツ学科の皆さん
入場料=無料
 ※鑑賞を希望する人は当日直接会場へ。
 くわしくは文化国際課(☎20-1534)へ。

小中学生の力作を

印旛都市理科作品展

日時=9月16日(土) 午前9時~午後4時
会場=印旛教育会館大ホール(寺台)
入場料=無料
 ※くわしくは成田小学校・伊橋さん(☎22-1334)へ。

地域でつくる音楽祭

ファミリーコンサートin玉造

日時=9月24日(日) 午後2時~5時
会場=玉造公民館
内容=玉造中学校吹奏楽部や成田フィルハーモニー管弦楽団による演奏、合唱の発表など
入場料=無料
 ※公共交通機関を利用してください。くわしくは玉造公民館(☎26-3644、月曜日・祝日・9月19日(火)は休館)へ。

緑道はバイク禁止

緑道は歩行者と自転車の専用道路です。バイクの乗り入れは禁止されています。絶対にやめましょう。

図書館

今月の図書館休館日=4日(月)、11日(月)、19日(火)、25日(月)、29日(金)(館内整理日)
 ※18日(月・祝)・23日(土・祝)は本館・公津の杜分館・三里塚コミュニティセンターのみ開館します(午前9時30分~午後5時)。

図書館本館・公津の杜分館は火~金曜日は午前9時30分~午後7時(本館2階は午後5時15分まで)、土・日曜日は午後5時まで開館しています。

映画会

会場=市立図書館2階視聴覚ホール

◇9月10日(日)=[武士の家計簿]

2010年・日本

◇9月24日(日)=[映画かいけつゾロリ だ・だ・だいぼうけん!]

2012年・日本・アニメ

◆上映は午後2時から、定員は171人(先着順)、入場は無料です。くわしくは視聴覚サービスセンター(☎27-2533)へ。

航空機騒音測定結果

平成29年7月分

測定局	Lden	WECPNL	測定局	Lden	WECPNL
竜台	51.7	62.2	荒海橋本	61.3	73.4
長沼	53.9	64.5	大室	55.7	66.9
北羽鳥	55.2	66.3	大室(NAA)	55.3	67.7
北羽鳥北部	53.2	62.8	野毛平工業団地	54.8	66.4
新川	53.8	64.3	芦田	60.0	72.6
猿山	46.0	55.9	赤荻	55.1	66.5
滑川	55.0	66.6	野毛平	56.2	68.1
西大須賀	59.5	72.6	下金山	47.1	59.4
四谷	57.5	69.2	押畑	46.3	56.7
高倉	62.7	77.2	新田(NAA)	52.9	67.4
内宿	50.1	60.9	新田	55.9	69.8
磯部	54.4	65.3	堀之内	52.3	64.1
水掛	52.6	62.5	馬場	49.4	61.9
幡谷	53.0	63.7	遠山小	54.1	67.6
成毛	51.7	62.7	本三里塚	54.0	68.3
荒海	60.7	73.2	三里塚小	57.9	71.3
飯岡	56.4	67.4	御料牧場	53.8	67.1
大生	56.8	68.2	記念館		
土室(県)	65.9	81.0	本城	55.5	68.1
土室(NAA)	52.7	64.3	南三里塚	59.8	73.3

色文字は、騒防法第一種区域に設置された測定局を示します。
 第一種区域の基準値 Lden : 62デシベル以上(参考値 WECPNL : 75以上)

※航空機騒音の評価指標は、平成25年4月からWECPNLからLdenに変更されました。Ldenとは、時間帯補正等価騒音レベルのことで、航空機騒音をエネルギーとして加算するもので、夕方や夜間の値には重み付けを行います。単位はデシベル。この数値は速報値です。くわしくは空港対策課(☎20-1521)へ。



募集

保育の仕事に携わる

子育て支援員研修

市では認可保育所・小規模保育事業所などの保育施設の従事者やファミリー・サポート・センターの協力会員となることを希望する人を対象に講座を開催します。修了者には、全国の保育施設などで子育て支援員として働くことができる修了証書を交付します。

科目と期日

- 共通科目…10月2日(月)・16日(月)・23日(月)・28日(土)・30日(月)、11月11日(土)・13日(月)・20日(月)、1月22日(月)(このほかに1日間の心肺蘇生法講習あり)
- 選択科目…①②のいずれか(または両方)を選択

①保育従事者…12月11日(月)・18日(月)(このほかに2日間の保育実習あり)

②ファミリー・サポート・センター協力会員…11月27日(月)、12月4日(月)

時間=午前9時20分～午後0時40分

会場=成田国際福祉専門学校(郷部)、市内保育園

内容=乳幼児の食事と栄養、子どもの発達などを講義や実習を通して学ぶ

対象=市内在住・在勤・在学の20歳以上で、共通科目と選択した科目の全日程参加できる人

定員=30人(応募者多数は抽選)

参加費=3,000円(テキスト代など)

申込方法=9月15日(金)までに子育て支援課(市役所2階)、市ホームページ(<http://www.city.narita.chiba.jp/kosodate/page139100.html>)にある申込用紙を書いて同課へ

※くわしくは同課(☎20-1538)へ。

スキルアップにぜひ

16ミリ映写機操作技術講習会

日時=9月26日(火) 午前10時～午後4時

会場=市立図書館2階視聴覚製作室

定員=15人(先着順)

参加費=無料

※申し込みは9月21日(木)までに視聴覚サービスセンター(☎27-2533)へ。

素敵な出会いを

HAPPY バレンタインin札幌

成田空港周辺地域の人たちの新たな出会いの場として、LCCで行く札幌観光イベントを開催します。

期日=11月11日(土)・12日(日)(1泊2日)

内容=札幌観光、交流パーティーなどを通して参加者同士の親睦を図る

対象=20～45歳くらいの独身で、成田市・富里市・香取市・山武市・栄町・神崎町・芝山町・横芝光町・多古町に在住・在勤の人(女性は移住希望も可)

定員=男女各20人(先着順)

参加費=男性4万4,800円、女性3万9,800円(交通費、宿泊費など)

申込方法=電話またはEメールで住所・氏名・年齢・電話番号を多古町企画空港政策課交流イベント事務局(☎0479-76-5409 Eメールkuukou@town.tako.chiba.jp)へ

※くわしくは同事務局へ。

上達への近道

ボウリング初心者教室

日時=10月2日(月)・16日(月)・23日(月)(全3回) 午後1時～2時30分

会場=ラクゾー成田店(ボンベルタ成田店5階)

内容=インストラクターのレッスンと1ゲーム投球

定員と参加費(1回当たり)=20人(先着順)・600円(ゲーム代。貸靴代は別途)

持ち物=運動できる服装、靴下、タオル
※申し込みは9月27日(水)までに市ボウリング協会(ラクゾー成田店・間嶋さん、斉藤さん☎33-6752)へ。

初心者でも気軽に始められる

ソフトバレーボール教室

ゴム製の軟らかいボールを使用する、4人制のバレーボールです。

日時=10月21日(土) 午後6時～9時

会場=市体育館

対象=小学生以上(小学生は保護者同伴)

参加費=200円(保険料)

持ち物=動きやすい服装、上履き

※申し込みは10月14日(土)までに市ソフトバレーボール協会事務局・大谷さん(☎090-2227-4517)へ。

技術の向上に

秋季プロテニススクール

日時=9月18日(月・祝) 午前9時15分～午後3時30分

会場=中台運動公園テニスコート

対象=中学生以上の市内在住・在勤・在学の人、市テニス協会加盟クラブ員

定員=30人(先着順)

参加費=1,000円(高校生以下は500円)

申込方法=Eメールで住所・氏名・学年(学生の場合)・電話番号・所属団体を市テニス協会事務局・青木さん(Eメールnoriko_atc@yahoo.co.jp)へ

※くわしくは同事務局・林さん(☎090-4063-5859)へ。

文化財や城跡を見学

中郷地区の自然と歴史散策

日時=10月14日(土) 午前9時～正午

集合場所=中郷公民館

内容=下金山・和田地区にある文化財や城跡などを歩いて巡る

定員=20人(応募者多数は抽選)

参加費=無料

申込方法=9月22日(金)(必着)までに、はがきまたはEメールで住所・氏名・年齢(学生の場合は学年)・電話番号を中郷公民館(〒286-0832 赤荻1587-1 Eメールkominkan@city.narita.chiba.jp)へ

※くわしくは同館(☎22-4614、月曜日・祝日・9月19日(火)は休館)へ。

農業委員会事務局で

非常勤職員

応募資格=初歩的なパソコン操作ができる人

募集人員=4人

業務内容=書類の整理、データ入力など

勤務期間=11月1日～1月31日

勤務時間=週2・3日程度(土・日曜日、祝日を除く)、午前8時30分～午後5時

勤務場所=農業委員会事務局(市役所4階)

時給=930円

応募方法=9月22日(金)までに写真を貼った履歴書を直接、農業委員会事務局へ。10月3日(火)に面接を行います

※くわしくは同事務局(☎20-1573)へ。

市役所ロビーで演奏を

グランドピアノの一般開放

日時=10月20日(金)・24日(火)・30日(月)
正午～午後1時
会場=市役所1階ロビー
対象=市内在住・在勤・在学の人(中学生以下は保護者同伴)
定員と参加費=各1組(先着順)・無料
※申し込みは文化国際課(☎20-1534)へ。

えほんとおそぼう

図書館のおはなし会

会場=市立図書館2階集会室
参加費=無料
持ち物=薄手のハンカチ
0・1歳のおはなしかい
日時=9月15日(金) 午前11時～11時30分
対象=0・1歳児と保護者
定員=12組(初めての人を優先に先着順)
申込方法=午前9時30分から市立図書館(☎27-2000)へ
2・3歳のおはなしかい
日時=9月15日(金) 午前10時15分～10時45分
対象=2・3歳児と保護者
定員=15組(先着順)
※「2・3歳のおはなしかい」への参加を希望する人は当日直接会場へ。くわしくは同館(☎27-2000)へ。

知っていますかLGBT

男女共同参画セミナー

日時=9月30日(土) 午後1時30分から
会場=男女共同参画センター
テーマ=LGBTって何?～多様な性について考えよう
講師=室井舞花さん(教科書にLGBTを!ネットワーク共同代表)
定員=40人(市内在住・在勤・在学の人を優先に先着順)
参加費=無料
申込方法=9月20日(水)までに電話・FAX・Eメールのいずれかで住所・氏名・電話番号・市外の方は市内在勤・在学かどうか、託児室(2歳～小学校就学前)・手話通訳利用の有無を市民協働課(☎20-1507 FAX24-1086 Eメールkyodo@city.narita.chiba.jp)へ
※くわしくは同課へ。

今から始める

就活基礎セミナー

日時=10月4日(水) 午後1時～3時
会場=市役所6階中会議室
内容=就職活動の進め方、応募書類の書き方、自己PR文の作成方法、求人探し方、求人票の見方などを学ぶ
対象=就職を希望している15～39歳の人
定員と参加費=20人(先着順)・無料
申込方法=電話またはEメールで住所・氏名・年齢・電話番号を商工課(☎20-1622 Eメールshoko@city.narita.chiba.jp)へ
※セミナー終了後、個別相談(1人20分程度、8人(先着順))を行います。希望する人は、申し込みの際に伝えてください。くわしくは商工課(☎20-1622)へ。

健康な体づくりに

シニアテニス教室

日時=9月23日(土・祝) 午前9時15分集合
会場=中台運動公園テニスコート
内容=プロコーチによるレッスン、親睦を兼ねたゲーム形式の練習
対象=男性60歳以上、女性55歳以上で市内在住・在勤の人、市テニス協会加盟クラブ員
参加費=無料
申込方法=9月16日(土)までにEメールで住所・氏名・年齢・電話番号を市テニス協会事務局・青木さん(Eメールnoriko_atc@yahoo.co.jp)へ
※くわしくは同事務局・林さん(☎090-4063-5859)へ。

親子の絆づくりプログラム

「赤ちゃんがきた!」講座

日時=10月4日(水)・11日(水)・18日(水)・25日(水)(全4回) 午前10時～正午
会場=もりんぴあこうづ
内容=親子の触れ合いを通して、子育てに必要な知識を学ぶ
対象=市内在住で、平成29年5～7月生まれの第1子と母親
定員=16組(先着順)
参加費=860円(テキスト代)
申込方法=電話またはEメールで住所・親子の氏名(フリガナ)・子どもの生年月日・電話番号を公津の杜なかよしひろば(☎27-7300 Eメールkozunakayoshi@yahoo.co.jp)へ
※くわしくは公津の杜なかよしひろばへ。

まだ使えるものを

リサイクル製品の販売

日時=9月14日(木)～17日(日) 午前9時～午後4時
会場=リサイクルプラザ
リサイクル製品=自転車、家具類
価格=1点5,000円以内
対象=市内在住で、品物を持ち帰ることができる人(希望者には、建物1階までの運送を有料で行います)
申込方法=リサイクルプラザにある申込用紙を提出(本人・同居の家族のみ可)
抽選日=9月19日(火)(当選者にはがきで通知)
※申し込みのなかった品物は19日の午後1時から即売します。くわしくはリサイクルプラザ(☎36-1000)へ。

新しい力を求めます

平成30年4月採用の言語聴覚士

募集人員=若干名

受験資格=昭和57年4月2日～平成9年4月1日生まれで、言語聴覚士の資格を持つ人または平成30年3月31日までに取得見込みの人

試験案内・申込書の配布場所=人事課(市役所3階)、同課ホームページ(<http://www.city.narita>

a.chiba.jp/soshiki/jinji.html)

配布開始日=9月1日(金)

申込方法=9月19日(火)～10月6日(金)(当日消印有効)に申込書と受験票を直接または郵送で人事課(〒286-8585 花崎町760)へ

試験日=10月18日(水)

会場=市役所6階中会議室

※くわしくは同課(☎20-1505)へ。

伝言板

MESSAGE BOARD



募集

季節の便りに

絵手紙講座

日時=10月13日・20日、11月17日、12月8日・15日の金曜日 午後1時～3時
会場=もりんぴあこづ
対象=16歳以上
定員=各16人(先着順)
参加費(1回当たり)=500円(材料費)
 ※申し込みは、もりんぴあこづ(☎27-5252、第4月曜日は休館)へ。

新たな種目に挑戦

軽スポーツ交流会

日時=9月23日(土・祝) 午後1時30分～4時
会場=市体育館
種目=うなバレー、バドミントン、ラージボールテニス、ユニカール、輪投げなど
参加費=200円(保険料など)
 ※申し込みはスポーツ振興課(☎20-1584)へ。

シニアと女子の部

ゴルフ大会

日時=10月23日(月) 午前8時から
申込方法=9月25日(月)までに参加費を持って市アマチュアゴルフ協会事務局(〒286-0021 土屋1373-1(株)日翔内)へ
成田市シニアゴルフ大会
会場=スカイウェイカントリークラブ(幡谷)
対象=市内在住で、昭和38年12月31日(グランドシニアの部は昭和23年12月31日)以前に生まれた男子アマチュア
参加費=3,000円(プレー費は別途実費)
女子市民ゴルフ大会
会場=長太郎カントリークラブ(奈土)
対象=市内在住・在勤の女子アマチュア
参加費=2,000円(プレー費は別途実費)
 ※くわしくは市アマチュアゴルフ協会事務局(☎22-1251、日曜日を除く)へ。

市民農園でサツマイモ掘り

産業まつり収穫祭

日時=10月28日(土)(荒天の場合は29日(日)) 午前10時～午後2時
会場=市民農園(十余三)
対象=市内在住の人(18歳未満は保護者同伴)
定員=800人(初めての人を優先に抽選)
参加費=無料
申込方法=9月15日(金)(必着)までにホームページ(<http://www.city.narita.chiba.jp/business/page158800.html>) スマートフォン用<http://bit.ly/29zvPJg> 携帯電話用<http://bit.ly/2aaNFni> から申し込むか、はがきに代表者の住所・氏名・年齢・電話番号、参加者全員(1組4人まで)の氏名・年齢を書いて農政課(〒286-8585 花崎町760)へ
 ※複数の申し込みは無効です。くわしくは同課(☎20-1542)へ。

学校と同じメニューを味わう

なりたの五つ星給食レストラン

期日と会場
 ○10月10日(火)・大須賀小学校
 ○10月17日(火)・公津の杜小学校
 ○10月19日(木)・公津の杜中学校
時間=午前11時45分から
定員=各20人(応募者多数は抽選)
参加費=270円(食料費)
申込方法=9月8日(金)(必着)までに、はがきに住所・氏名(1枚につき2人まで)・電話番号・希望する会場・「給食レストラン希望」を書いて学校給食センター(〒286-0011 玉造1-14)へ
 ※くわしくは同センター(☎27-9449)へ。

楽しく歩きませんか

ノルディックウォーク講座

日時=10月12日(木)・26日(木)、11月9日(木) 午後1時～3時30分
会場=もりんぴあこづ
対象と定員=16歳以上・各10人(先着順)
参加費(1回当たり)=500円(保険料)
持ち物=動きやすい服装、歩きやすい靴、タオル、飲み物、ポール(貸し出しあり)
 ※申し込みは、もりんぴあこづ(☎27-5252、第4月曜日は休館)へ。

目標を持って学ぶ

自衛隊の各種学生

防衛大学校(推薦・総合選抜・一般前期)
応募資格=高卒(見込みを含む)で21歳未満の人(推薦は校長の推薦などが別途必要)
受付期間=9月5日(火)～7日(木)(一般は9月29日(金)まで)
防衛医科大学校医学科・看護学科
応募資格=高卒(見込みを含む)で21歳未満の人
受付期間=9月5日(火)～29日(金)
 ※くわしくは自衛隊成田地域事務所(☎22-6275)へ。

体を目覚めさせる

朝ヨーガ

日時=9月20日(水)・27日(水)、10月4日(水)(全3回) 午前10時～正午
会場=三里塚コミュニティセンター
定員=15人(先着順)
参加費=無料
持ち物=動きやすい服装、ヨガマットまたはバスタオル、タオル、飲み物
 ※申し込みは同センター(☎40-4880、月曜日は休館)へ。

出店しませんか

フリーマーケット

日時=10月1日(日) 午前9時～午後2時
会場=リサイクルプラザ
条件=アマチュアであること
出店数=20店舗(先着順)
 ※申し込みはリサイクルプラザ(☎36-1000)へ。

9月の交通規制

期日=9月2日(土)・3日(日)・9日(土)・10日(日)・16日(土)・17日(日)・18日(月・祝)・23日(土・祝)・24日(日)・30日(土)
区域と時間(16日・17日を除く)
 ○JR成田駅～薬師堂…午前11時～午後2時
 ○薬師堂～成田山門前(鍋店角)…午前11時～午後4時
 ※16日・17日の規制時間などは8ページで確認してください。くわしくは成田警察署(☎27-0110)へ。

保健インフォメーション

このコーナーの会場は保健福祉館です。問い合わせは健康増進課(☎27-1111)へ。電話やFAX(27-1114)で健康に関する相談なども受け付けています。相談は医師などの都合により日程を変更する場合があります。

▼一般健康相談	期日	受付時間	相談を受ける人
歯の健康相談	9月 6日(水)	午後1時30分～2時30分	歯科医師・歯科衛生士
こころの健康相談(予約制) (治療中の人は除く)	9月13日(水)	午後1時15分から	カウンセラー・保健師
	9月27日(水)		精神科医師・保健師
▼乳幼児健診・相談	期日	受付時間	対象
赤ちゃん相談・4カ月	9月29日(金)	午前9時～9時30分 午後1時～1時30分	平成29年5月生まれ
赤ちゃん相談・10カ月	9月22日(金)		平成28年11月生まれ
1歳6カ月児健診	9月 7日(木)		平成28年2月生まれ
2歳児歯科健診	9月14日(木)		平成27年2月生まれ
3歳児健診	9月28日(木)		平成26年3月生まれ
こころの発達相談(予約制)	9月 6日(水)	午前9時～11時50分	心理発達に心配のある乳幼児

- 母親学級(予約制)**…主に初めて母親になる人が対象
- パパママクラス(予約制)**…妊婦とその家族が対象
※日時などくわしくは健康増進課へ。
- こんには赤ちゃん事業**…生後4カ月までの赤ちゃんが対象
※赤ちゃんお誕生連絡票(母子健康手帳別冊)を健康増進課へ送付。

献血にご協力ください

【イオンモール成田】
9月9日(土)・10日(日)・16日(土)・17日(日)・22日(金)・24日(日) 午前10時～11時45分、午後1時～4時

【成田市場】
9月25日(月) 午前9時30分～11時

【市役所】
9月29日(金) 午前10時～午後4時
※都合により変更になる場合があります。くわしくは千葉県赤十字血液センター千葉港事業所推進課(☎043-241-8332)へ。

日曜祝日診療機関

都合により休診する場合があります。来診前に電話で問い合わせてください。

成田病院(午前中・押畑・☎22-1500)
藤倉クリニック(午前中・幸町・☎22-1158)
聖マリア記念病院(取香・☎32-0711)
ひらの内科(日曜日の午前中・ウイング土屋・☎23-8070)
大田クリニック(日曜日の午前中・ウイング土屋・☎23-2100)
なのはなクリニック(日曜日の午前中・吉岡・☎49-0533)

みんなおいでよ! なかよしひろば

市では、午前9時～午後4時30分に子ども館・三里塚コミュニティセンター・もりんぴあこづのの一部を市内在住の乳幼児と保護者が自由に遊べる場「なかよしひろば」として開放しています(各施設の休館日を除く)。そのほかに次の行事を実施しています。くわしくは各問い合わせ先へ。

施設名	行事名	期日	時間
子ども館(なかよしひろば) ☎20-6300	親子であそぼう会	9月2日(土)…お店屋さんごっこ 9月16日(土)…身体を動かそう	午前10時30分から
	子育てひろば	9月9日(土)	午前10時～正午
	おはなし会	9月9日(土)	午後2時から
	身体測定	9月15日(金)	午前10時～11時30分、 午後1時30分～3時
	リトミック(予約制)	9月13日(水)…2・3歳児	午前10時30分～11時
三里塚コミュニティセンター(三里塚なかよしひろば) ☎37-3922	誕生会	9月29日(金)…9月生まれの子ども	午前10時30分～10時45分
	おはなし会	9月14日(水)・28日(水)	午前11時から
	身体測定	9月8日(金)	午前10時～11時30分、 午後1時30分～3時
	手形取り	9月20日(水)…9月生まれの子ども	午前10時30分～11時
	わらべ歌遊び	9月1日(金)…0歳児 9月15日(金)	午前10時30分から
もりんぴあこづ(公津の杜なかよしひろば) ☎27-7300	みんなおいで～!	9月7日(水)…楽器でチャチャチャ 9月21日(水)…おもちゃを作ろう!	午前10時30分～11時
	助産師相談日	9月22日(金)	午前10時30分～正午
	赤ちゃんサロン	9月21日(水)…0歳～1歳6カ月児	午前10時30分から、 午後2時30分から
	作ってあそぼう	9月6日(水)…米粉ねんど	午前10時30分から
おそとひろば	赤ちゃん講座	9月5日(火)…0歳～1歳6カ月児	午前10時30分から
	子育て講座	9月12日(火)…メディアと子育て	
	お楽しみ会&誕生会	9月28日(水)	
	おそとひろば	9月7日(水)・14日(水)	

※子育てひろばは中央公民館でも開設しています。日時=9月2日(土)・16日(土) 午前10時～正午

こども急病電話相談

☎ #8000

ダイヤル回線からは☎043-242-9939、午後7時～翌午前6時・年中無休

成田市医療相談ほっとライン

専門の医療スタッフが、24時間年中無休、無料で相談に応じます。

☎ 0120-24-1130

急病診療所 ☎27-1116

赤坂1-3-1(保健福祉館敷地内)

受付日時	診療科目
毎日(休診日なし) 午後7時～10時45分	内科 小児科
日曜日、祝日、振替休日、8月13日～15日、12月29日～1月3日 午前10時～午後4時45分	内科 小児科 外科
祝日(日曜日を除く)、振替休日、8月13日～15日、12月29日～1月3日 午前10時～午後4時45分	歯科

※症状や年齢によって対応が難しい場合がありますので、事前に連絡してください。

健康を考えた料理講習会

アグリライフなれた会員と

日時=9月29日(金) 午前9時30分~午後2時

会場=中央公民館調理室

内容=深川ご飯、ゴボウのコンソメスープ、鶏手羽元の酢じょうゆ煮、キャベツの即席ピクルス、カボチャのミルクようかんを作る

対象=市内在住・在勤の20歳以上の人

定員=10人(応募者多数は抽選)

参加費=1,200円程度(材料費)

申込方法=9月14日(木)(必着)までに、はがきまたはEメールで住所・氏名・電話番号・行事名を農政課(〒286-8585 花崎町760 Eメールnosei@city.narita.chiba.jp)へ

※くわしくは同課(☎20-1541)へ。

地区敬老会

70歳以上の人を招待

各地区の敬老会が開催されます。会場などは社会福祉協議会からの案内はがきや、地区社会福祉協議会担当者の訪問などでお知らせします。

地区と開催日

- 成田・吾妻・はなのき台…9月17日(日)
- 加良部…9月24日(日)
- 大利根・小御門・中台…10月7日(土)
- 中郷…10月8日(日)
- 公津…10月9日(月・祝)
- 玉造…10月21日(土)
- 久住・遠山…10月22日(日)
- 橋賀台…10月29日(日)
- 八生…11月11日(土)

対象=9月15日現在で70歳以上の人

※くわしくは高齢者福祉課(☎20-1537)または社会福祉協議会(☎27-7755)へ。

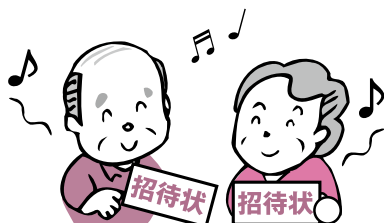

敬老祝いの贈呈

一定年齢の人に

市では、9月15日現在で市内に1年以上居住している、77・88・99・100歳と101歳以上の人に敬老祝いを贈呈しています。祝いは、民生委員が自宅を訪問し、渡します。

贈呈額

- 77歳の人…2万円
- 88歳の人…3万円
- 99歳の人…5万円
- 100歳の人…8万円
- 101歳以上の人…3万円

※年齢は9月15日現在です。くわしくは高齢者福祉課(☎20-1537)へ。

成田おたすけ隊スキルアップ講習会

支援の能力を向上させよう

日時=10月24日(火)・25日(水)(全2回) 午後1時30分~4時(25日は午後3時30分まで)

会場=保健福祉館栄養実習室・多目的ホール

内容=高齢者のための食事作りや車いすの使い方を、実習や実技を通して学ぶ

対象=全回参加できる市内在住の人で、高齢者支援に関心のある人または成田おたすけ隊協力会員

定員=30人(先着順)

参加費=500円程度(材料費)

持ち物=エプロン、三角巾

※申し込みは10月10日(火)までにボランティアセンター(☎27-8010)へ。

ボランティア養成講座

精神障がいへの理解を深める

日時=10月11日(水)・17日(火)・27日(金)(全3回) 午後2時~4時(10月27日は午後1時30分から)

会場=保健福祉館会議室1・2

内容=精神障がいのある人の体験談や精神科医師の講話などを聴き、精神障がいについて理解を深める(希望者には市内事業所で1日間の実習あり)

定員=30人(市内在住で全回参加できる人を優先に先着順)

参加費=無料

※申し込みは10月6日(金)までにボランティアセンター(☎27-8010)へ。

非常勤職員の募集

児童ホームで

応募資格=18歳以上で、業務に意欲的に取り組める人

募集人員=若干名

業務内容=留守家庭児童(小学生)の育成支援

勤務期間=10月1日~3月31日

勤務日時=月~土曜日(祝日・年末年始などを除く)、午後1時30分~7時の間のシフト勤務(土曜日・学校休業日は午前7時30分から)

勤務場所=市内児童ホーム

時給=教諭免許・保育士などの資格あり1,200円、資格なし1,160円

応募方法=9月22日(金)(必着)までに写真を貼った履歴書を直接または郵送で保育課(市役所2階 〒286-8585 花崎町760)へ。後日、面接日を通じます

※くわしくは同課(☎20-1607)へ。

ボランティア養成講座

子育てを応援しよう

日時=10月3日(火)・5日(水)・10日(木)(全3回) 午前10時~正午

会場=保健福祉館会議室3

内容=子育て支援ボランティアの心得や遊びの大切さ、絵本の読み聞かせの方法などを学んだ後、ボランティアグループの活動を見学する

定員=20人(市内在住の人を優先に先着順)

参加費=無料

※申し込みは9月27日(水)までにボランティアセンター(☎27-8010)へ。

こんにちは赤ちゃん事業

助産師が訪問します

市では、生後4カ月までの赤ちゃんがいる家庭を助産師などが訪問し、子育ての不安や悩みに助言などをする「こんにちは赤ちゃん事業」を行っています。

赤ちゃんが生まれたら、母子健康手帳別冊に付いている「赤ちゃんお誕生連絡票」を直接または郵送で健康増進課(保健福祉館内 〒286-0017 赤坂1-3-1)へ提出してください。

※くわしくは同課(☎27-1111)へ。



9 土

心肺蘇生法を学ぶ
(救急キャンペーン)

日	月	火	水	木	金	土
8/27	28	29	30	31	1 定例市議会開会 防災の日(P2) わらべ歌遊び(P26) シェイクアウト訓練(午前10時30分・市内)	2 交通規制(P25) 御待夜祭(下記) シルバーいきいき作品展(10日まで/午前9時・赤坂ふれあいセンター)
3 救急医療週間(P10)	4	5 赤ちゃん講座(P26)	6 歯の健康相談(P26) こころの発達相談(P26) 作ってあそぼう(P26)	7 白露 みんなおいで~!(P26) おそとひろば(P26)	8 身体測定(P26)	9 救急の日・救急キャンペーン(P10) おはなし会(P26) 献血(P26)
10 自殺予防週間(P4) 下水道の日(P17) 敬老の日のプレゼントをつくろう(P22) 献血(P26)	11 警察相談の日(P18)	12 子育て講座(P26)	13 こころの健康相談(P26) リトミック(予約制)(P26) もの忘れ相談(P6)	14 リサイクル製品の販売(P24)	15 図書館のおはなし会(P24) 成田浄化センター改修工事(P16)	16 成田伝統芸能まつり・ご当地キャラ成田詣(P8) 印旛郡市理科作品展(P22) 献血(P26)
17 地区敬老会(P27) 献血(P26)	18 敬老の日 秋季プロテニススクール(P23)	19 市民課赤坂分室休止(P18)	20 朝ヨーガ(P25) 手形取り(P26)	21 ふれあいコンサート(P22) 赤ちゃんサロン(P26)	22 助産師相談日(P26) 献血(P26) もりんぴあ大人お散歩倶楽部(午前10時・もりんぴあことうづ)	23 秋分の日 シニアテニス教室(P24) 軽スポーツ交流会(P25) わくわく感謝デー(午前9時・成田市場)
24 ファミリーコンサート in 玉造(P22) 献血(P26) 栗山公園のミニSL(午前10時・栗山公園)	25 笑医プロデューサー養成講座(P5) 献血(P26)	26 16ミリ映写機操作技術講習会(P23)	27	28 お楽しみ会&誕生会(P26)	29 献血(P26) 健康を考えた料理講習会(P27) 誕生会(P26)	30 男女共同参画セミナー(P24) 市民文化祭(市民美術展)(10月9日まで/午前9時・スカイタウンギャラリー)

*日曜開庁は午前8時30分~午後5時15分。市民課(17日は、マイナンバーカード関連業務停止)、保険年金課、市民税課、資産税課、納税課、子育て支援課の一部の業務のみ

編集後記

雨が降り、涼しい日が多かった8月。その分9月になってからのほうが、熱中症になる人が多くなることが予想されます。熱中症予防には、水分と塩分を小まめに取り、帽子をかぶるなどして直射日光に当たらないようにすることが重要です。熱中症になると、めまいや立ちくらみ、手足のしびれ、筋肉の痛みなどの初期症状が現れます。かつて私も、汗が止まってしまうなどの症状を経験しました。その時は、水分と塩分を取りながら体を冷やして回復するのをただ待つしかなく、予防することの大切さを痛感しました。9月は、体育祭や御待夜祭、伝統芸能まつり・ご当地キャラ成田詣など屋外で開催されるイベントが目白押しです。しっかりと熱中症対策をして楽しみましょう。

2 土・3 日 御待夜祭



さまざまな出店が立ち並ぶ

義民・佐倉宗吾の命日(9月3日)にちなんで行われます。

期日=9月2日(土)・3日(日)

場所=宗吾霊堂とその周辺

内容=屋台の曳き廻し、カラオケ大会、弓道・剣道大会、舞踊・詩吟・歌謡などの発表

※くわしくは宗吾霊堂(☎27-3131)へ。

市	人口	133,035人 (+66)
男	66,786人 (+100)	
女	66,249人 (-34)	
世帯数	61,260世帯 (+105)	
	7月末日現在()内は前月比	

広報なりたは、グリーン購入法に基づき基本方針の判断基準を満たす用紙、誰にでも読みやすいUD(ユニバーサルデザイン)フォントを使用しています。

リサイクル適性
この印刷物は、印刷用の紙へリサイクルできます。