

利用定員の設定について

単位：人

NO	施設類型	施設名	設置主体	利用定員		3号認定			2号認定				
						0歳児	1歳児	2歳児	3歳児	4歳児	5歳児		
1	認可保育所	三里塚第二保育園	社会福祉法人 三成会	変更前	150	72	24	24	24	78	24	24	30
				変更後	140	62	18	22	22	78	24	24	30
2	認可保育所	成田市吾妻保育園	成田市	改修前	150	60	16	16	28	90	28	28	34
				改修後	156	66	18	18	30	90	30	30	30
3	小規模 保育事業所	こひつじくらぶ	こひつじくらぶ合同会社	変更前	15	15	3	6	6				
				変更後	12	12	3	4	5				
4	小規模 保育事業所	ハレルヤ保育園	社会福祉法人 福音の光	変更前	19	19	3	5	11				
				変更後	15	15	5	5	5				

定員設定
認可保育所・小規模保育事業所概要

三里塚第二保育園
成田市吾妻保育園
こひつじくらぶ
ハレルヤ保育園

事業主体	社会福祉法人 三成会		位置図
事業者所在地	成田市三里塚263-15		
事業の種類	保育所		
施設名称	三里塚第二保育園		
施設所在地	成田市三里塚263-15		
申請定員数	0歳児	18人	
	1歳児	22人	
	2歳児	22人	
	3歳児	24人	
	4歳児	24人	
	5歳児	30人	
	合計	140人	
開所曜日	<input checked="" type="radio"/> 月 <input checked="" type="radio"/> 火 <input checked="" type="radio"/> 水 <input checked="" type="radio"/> 木 <input checked="" type="radio"/> 金 <input checked="" type="radio"/> 土 <input type="radio"/> 日		平面図
開所時間 (時間外保育時間帯含む)	7時～19時(平日) 7時～18時(土曜)		別紙のとおり
変更予定日	平成29年9月1日		
備考	敷地面積：3,095.96㎡ 建物構造：鉄筋コンクリート造 一部鉄骨造地上2階建 延床面積：1,152.41㎡ 屋外遊戯場：1,689㎡		

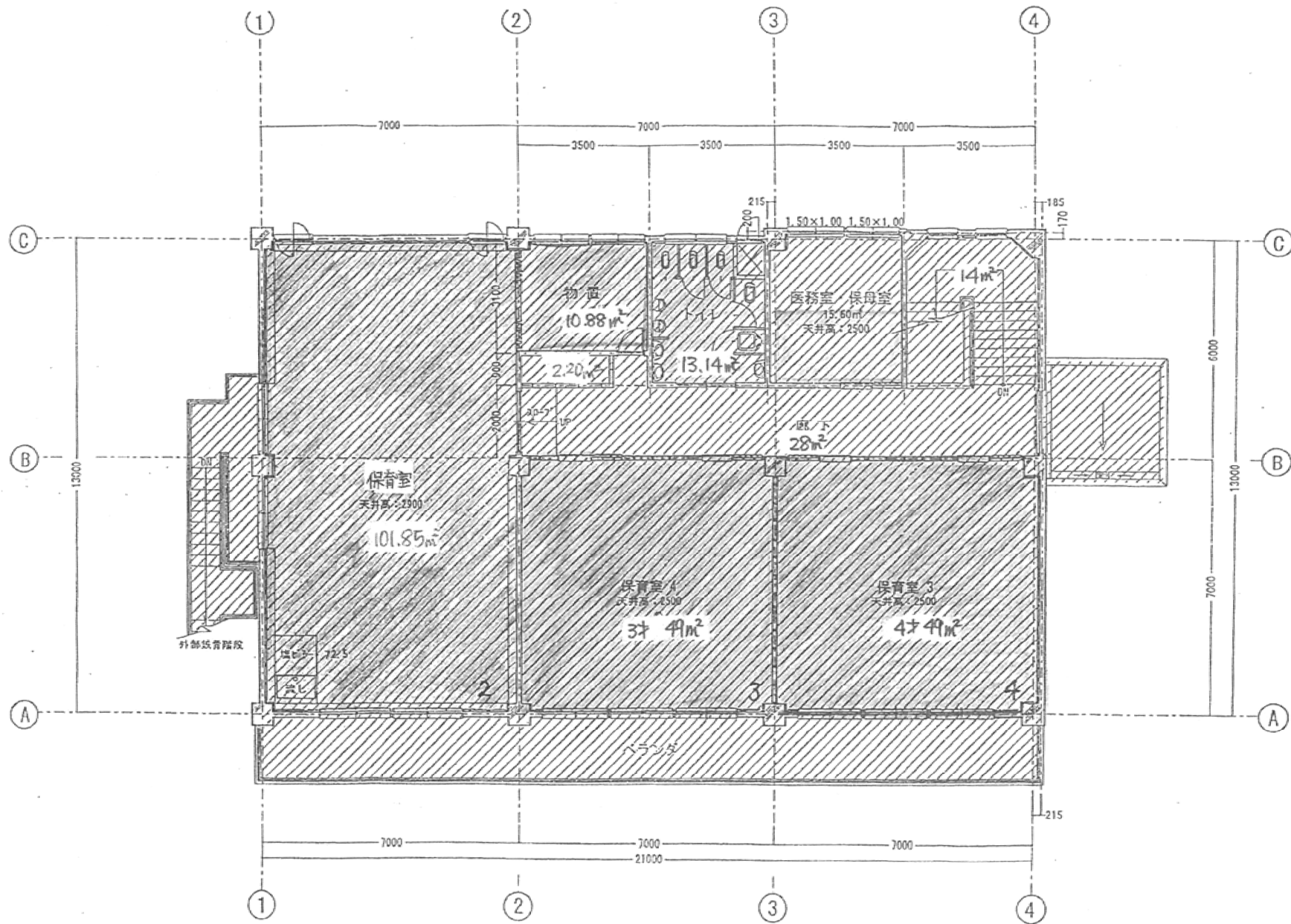

三里塚第二保育園 2階 平面図

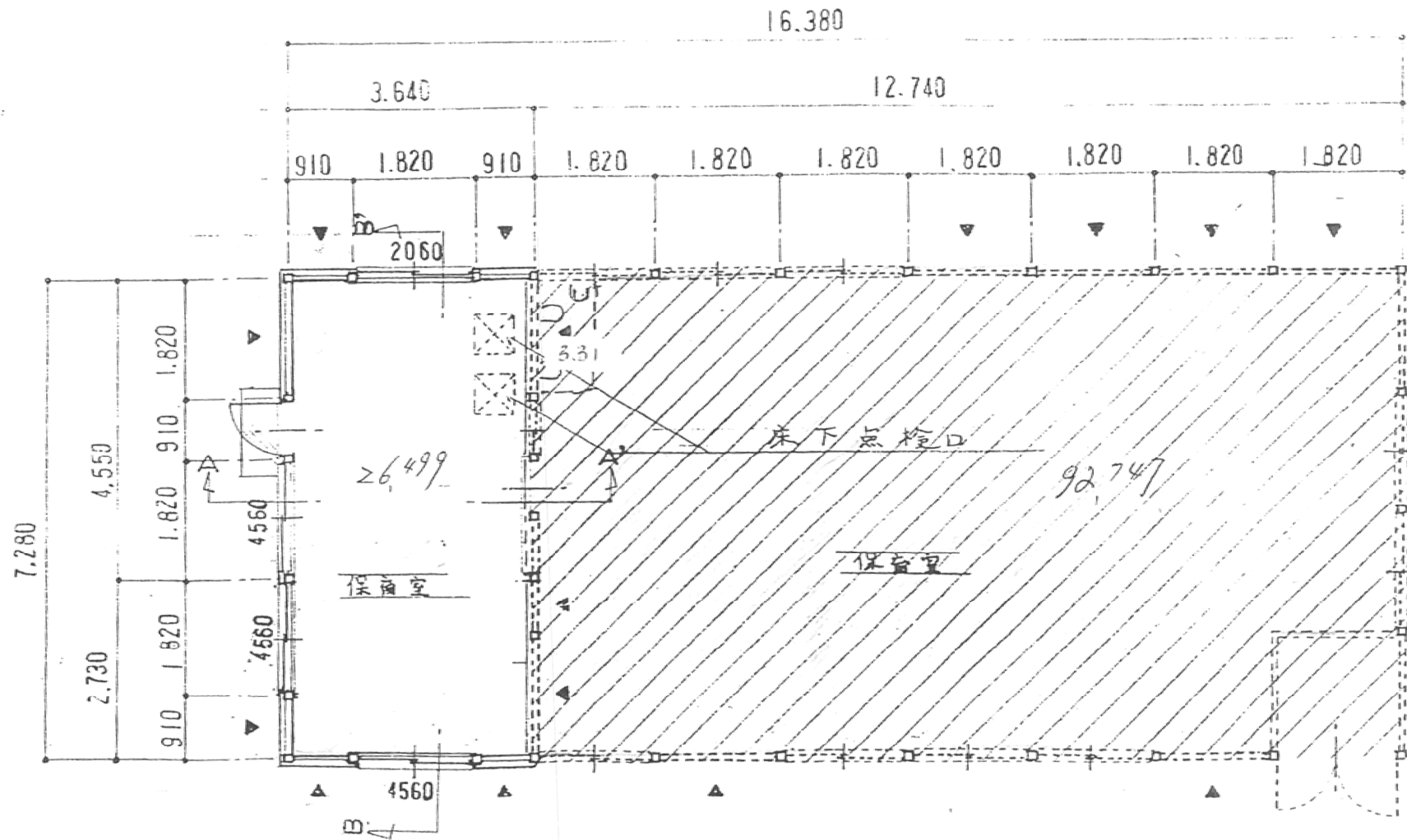

三里塚第二保育園 ひまわりルーム 平面図

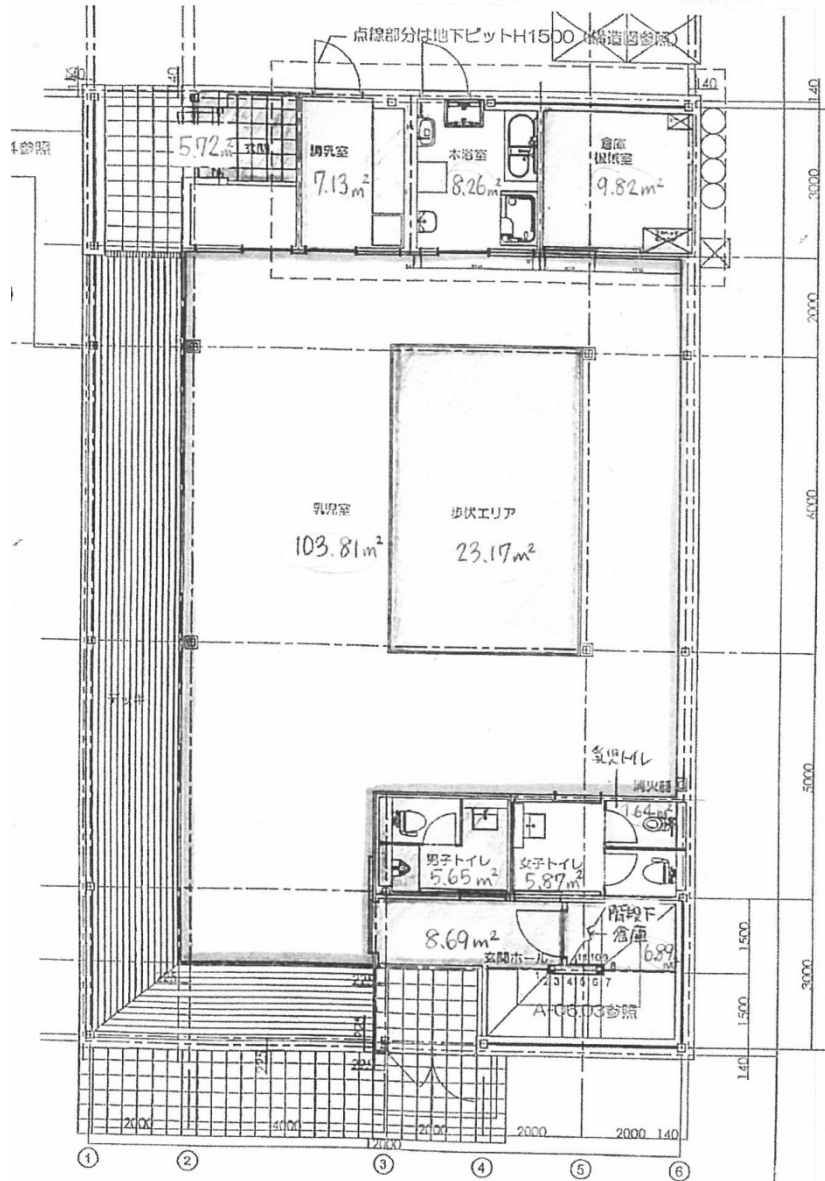

別棟 1階 平面図

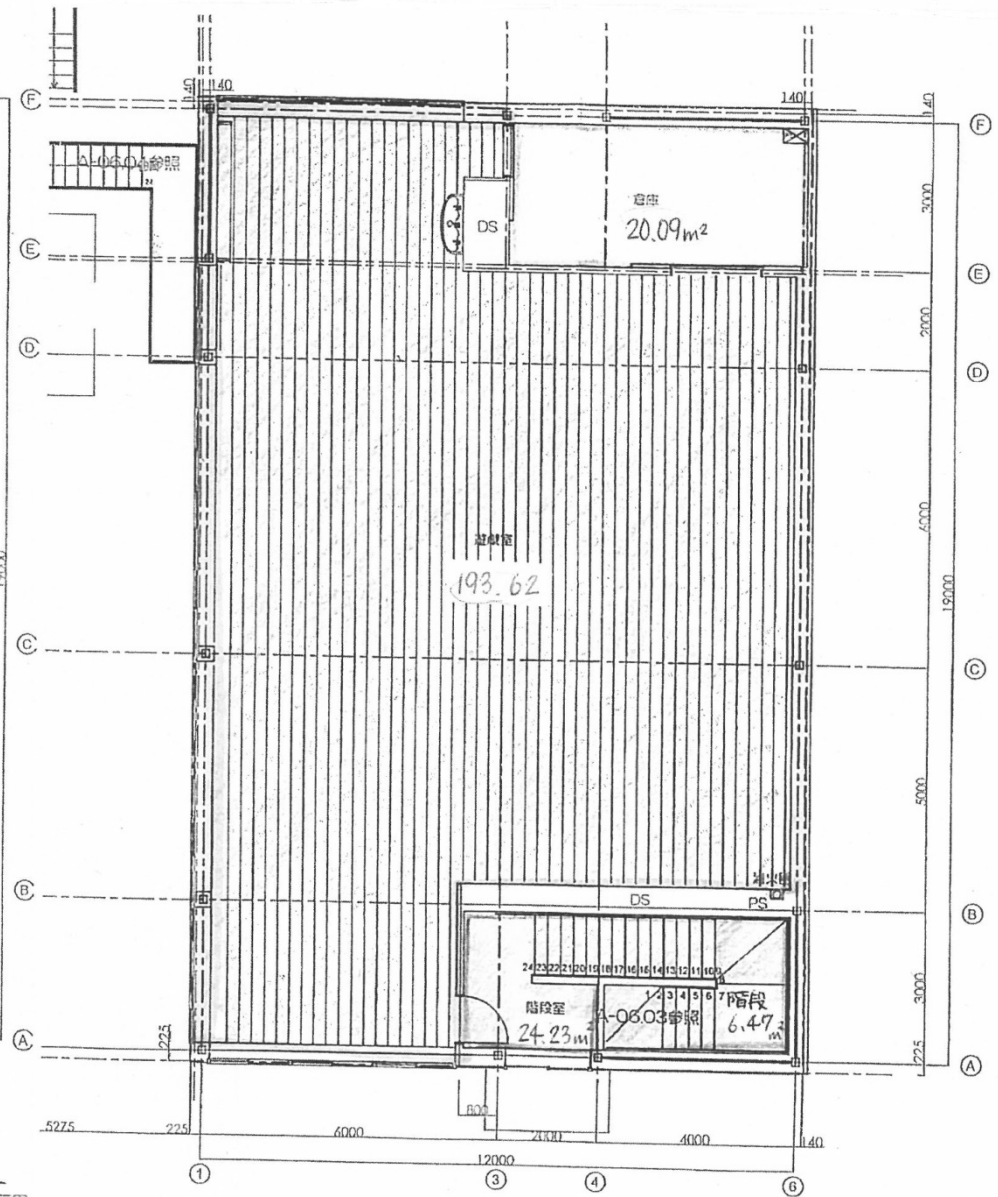

別棟 2階 平面図

事業主体	成田市		位置図
事業者所在地	成田市花崎町760番地		
事業の種類	保育所		
施設名称	成田市吾妻保育園		
施設所在地	成田市吾妻2-7		
申請定員数	0歳児	18人	
	1歳児	18人	
	2歳児	30人	
	3歳児	30人	
	4歳児	30人	
	5歳児	30人	
	合計	156人	
開所曜日	<input checked="" type="radio"/> 月 <input checked="" type="radio"/> 火 <input checked="" type="radio"/> 水 <input checked="" type="radio"/> 木 <input checked="" type="radio"/> 金 <input checked="" type="radio"/> 土 <input type="radio"/> 日		平面図
開所時間 (時間外保育時間帯含む)	7時～19時(平日) 7時～18時(土曜)		別紙のとおり
変更予定日	平成29年9月1日		
備考	敷地面積：3,052.14㎡ 建物構造：鉄筋コンクリート造 一部鉄骨造地上2階建 延床面積：1,089.77㎡ (既存:932.89㎡、増築:156.88㎡)		

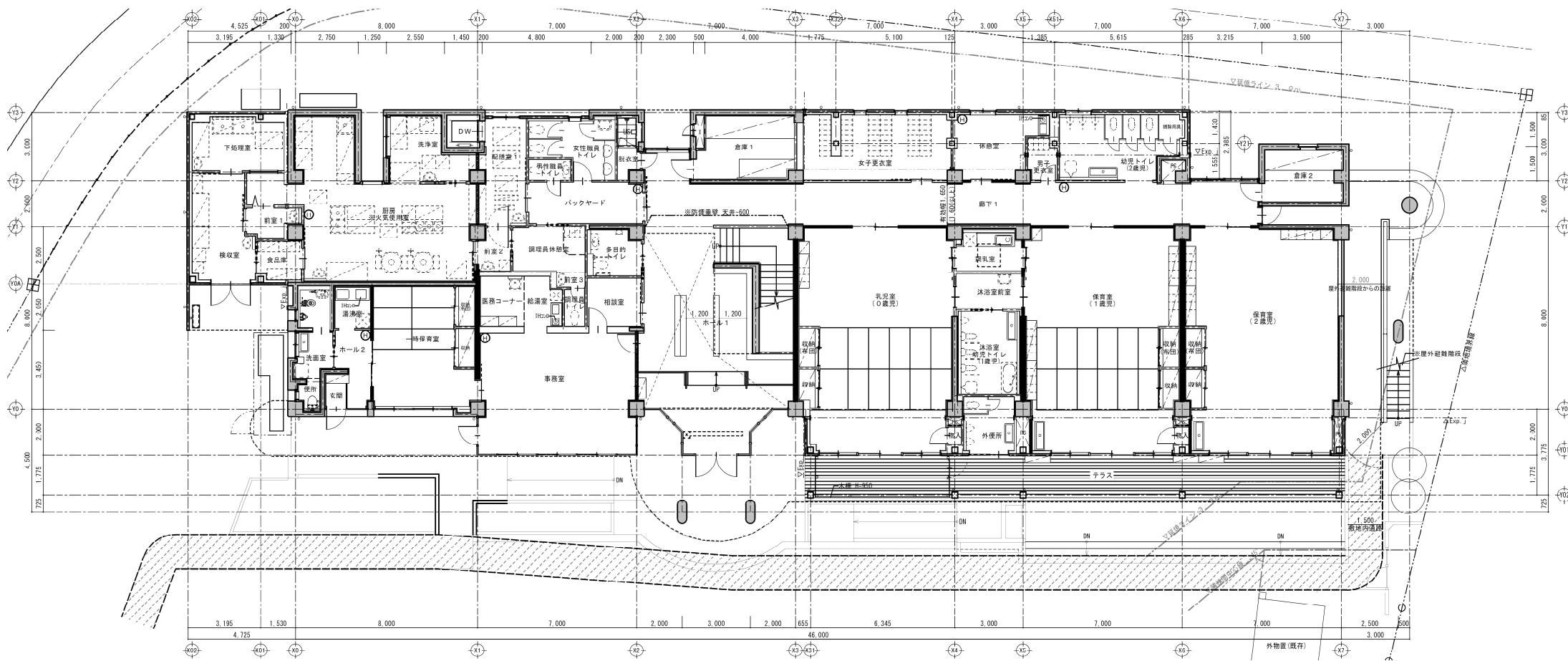

吾妻保育園 1階 平面図

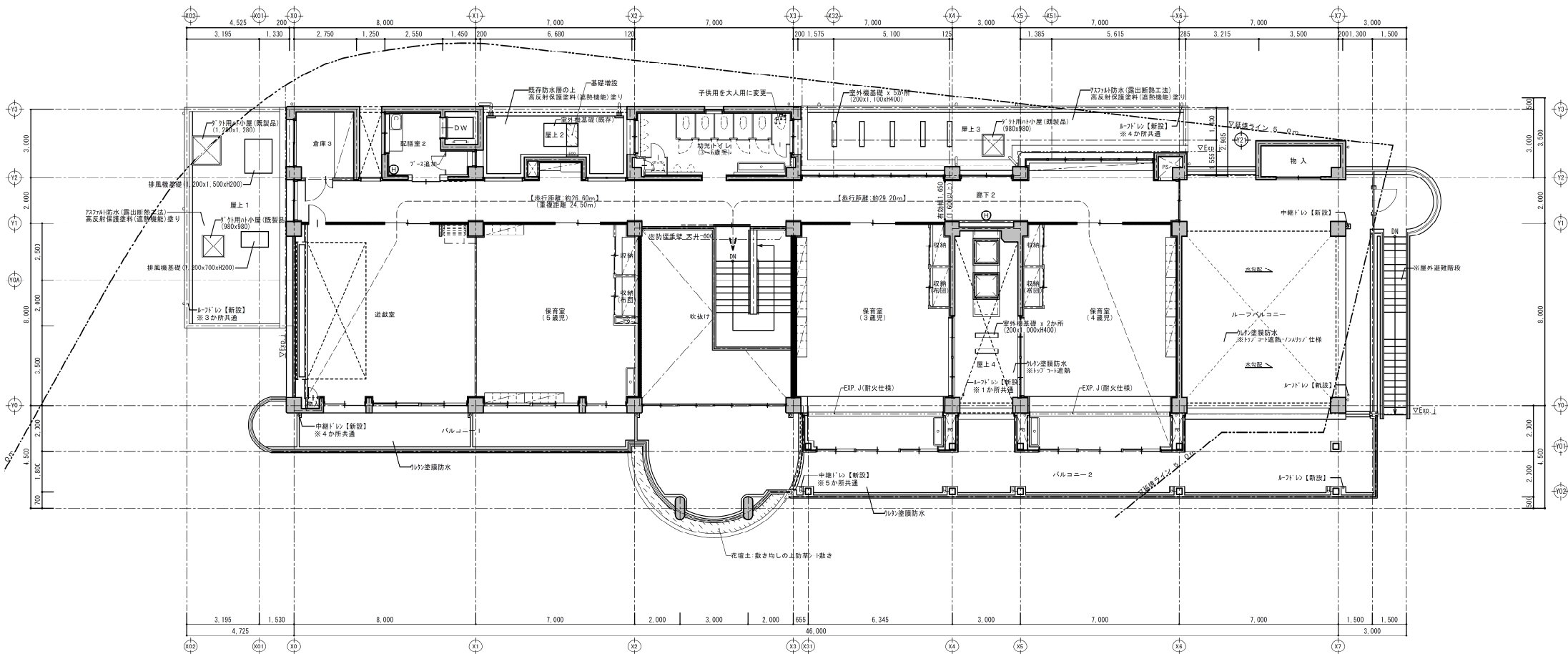

吾妻保育園 2階 平面図

小規模保育事業者概要 No.1

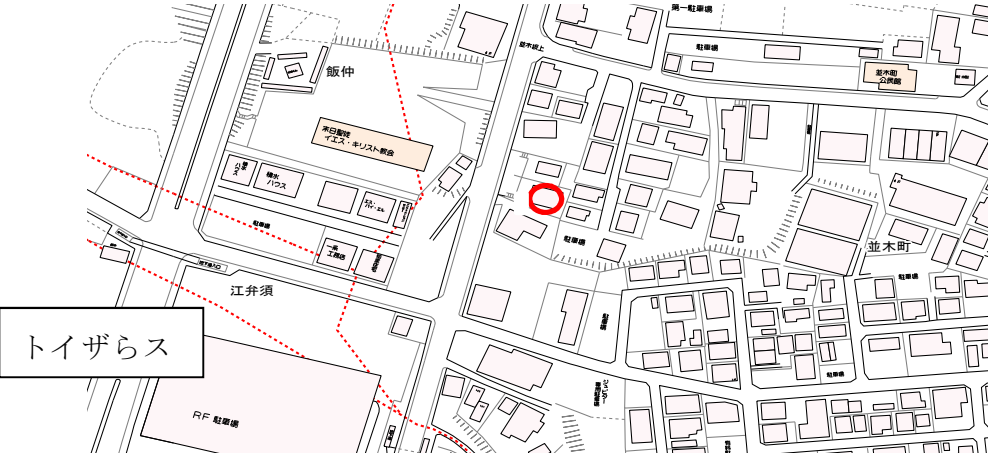
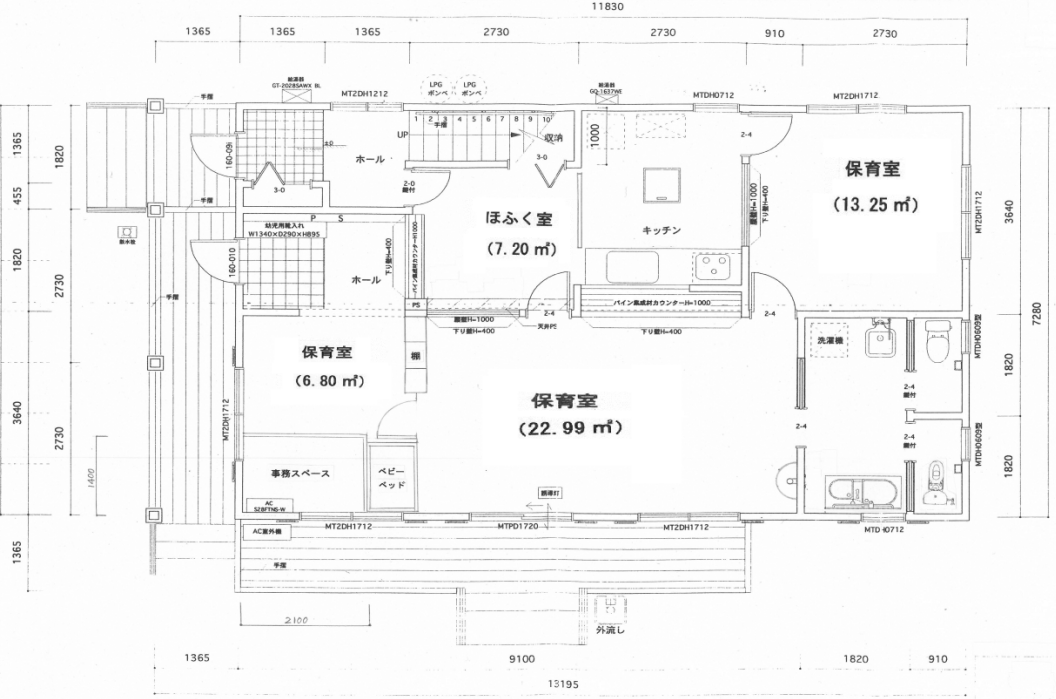
事業主体	こひつじくらぶ合同会社		位置図 
事業者所在地	成田市並木町175-34		
事業の種類	小規模保育事業A型		
施設名称	こひつじくらぶ		
施設所在地	成田市並木町175-34		
申請定員数	0歳児	3人	平面図 
	1歳児	4人	
	2歳児	5人	
	合計	12人	
開所曜日	月 火 水 木 金 土 日		
開所時間 (時間外保育時間帯含む)	7時30分～19時(平日) 7時30分～18時30分(土曜)		
変更予定日	平成29年9月1日		
備考	敷地面積：359.65㎡ 建物構造：木造2階建て 事業対象延床面積：81.15㎡ (1階部分を使用) 屋外遊戯場：66㎡		

小規模保育事業者概要 No.2

事業主体	社会福祉法人 福音の光		位置図
事業者所在地	成田市大袋356-1		
事業の種類	小規模保育事業A型		
施設名称	ハレルヤ保育園		
施設所在地	成田市大袋356-1		
申請定員数	0歳児	5人	平面図
	1歳児	5人	
	2歳児	5人	
	合計	15人	
開所曜日	月 火 水 木 金 土 日		
開所時間	7時30分～19時00分(平日) 7時30分～18時30分(土曜) (時間外保育時間帯含む)		
変更予定日	平成29年9月1日		
備考	敷地面積：1,062.50㎡ 建物構造：鉄骨造2階建て 事業対象延床面積：99.73㎡ (1階部分の一部を使用) 屋外遊戯場：104㎡		