



広報なりた

主	介護予防・日常生活支援総合事業	2
な	成田祇園祭	4
内	平成30年4月採用の市職員募集	19

命を救うのは自分たち

本年度から市内の小中学校に消防職員が出向いて開催している「心肺蘇生法教育」。参加者たちは胸骨圧迫などの実習に懸命に取り組みました。(5月29日・久住中学校で)



住み慣れた地域で自分らしく暮らしたい

高齢者の皆さんの介護予防と日常生活の自立を支援する「介護予防・日常生活支援総合事業」(総合事業)がスタートして9カ月。4月からは一部の事業で、支援の必要性が比較的低い人のための基準緩和型サービスが新たに加まりました。年齢を重ねても、いつまでも住み慣れた地域で生き生きと生活できるよう、皆さんも事業を利用しませんか。

**健康寿命を延ばして
いつまでも自分らしく**

健康寿命とは「日常的に介護を必要とせず、自立した生活ができる期間」をいいます。

厚生労働省の調査によると、平成25年の日本人の平均寿命は、男性が80・2歳で、女性が86・6歳。これに比べて、健康寿命は男性が71・2歳、女性が74・2歳です。

このことから、男女とも約10年間介護が必要な状態で過ごすことが分かります。年齢を重ねても、住み慣れた地域で生き生きと生活するためには、健康寿命を延ばすことが重要なのです。

市では、高齢者が住み慣れた地域で最期まで自分らしく暮らせる

ための取り組みの一環として、総合事業を実施しています。

総合事業とは

市が中心となり、市民などの協力のもと、地域の実情に応じて実施する事業です。

「介護予防・生活支援サービス事業」と「一般介護予防事業」で構成されます。

対象

○介護予防・生活支援サービス事業：介護保険の要支援認定を受けた人や、日常生活に必要な体の機能の状態を知ることができ「基本チェックリスト」により生活機能の低下が見られる人
○一般介護予防事業：65歳以上の全ての人

講師の動きをまねて体操(まるごと元気教室)



介護予防・生活支援サービス事業

サービスの種類		内容	自己負担額の目安*(1カ月当たり)
訪問型サービス	介護予防訪問介護相当サービス	市の指定した事業所が利用者の自宅へ行き、食事や入浴の介助などの身体介護や生活援助サービスを行う	○週1回程度…1,250円 ○週2回程度…2,499円 ○週2回超……3,964円
	基準緩和型訪問サービス	市の指定した事業所が利用者の自宅へ行き、掃除や洗濯などの生活援助サービスのみを行う	○週1回程度…1,036円 ○週2回程度…2,072円 ○週2回超……3,286円
通所型サービス	介護予防通所介護相当サービス	利用者が市の指定した事業所へ通い、レクリエーションや機能訓練、入浴などのサービスを受ける	○週1回程度…1,722円 ○週2回程度…3,529円
	基準緩和型通所サービス	利用者が市の指定した事業所へ通い、レクリエーションや介護予防の体操などのサービスを受ける	○週1回程度…1,349円 ○週2回程度…2,765円

介護予防・生活支援サービス事業

訪問型サービスと通所型サービスが提供されます(左表)。
4月から、従来のサービスのほ

一般介護予防事業

楽しみながら健康づくり・介護

かに、支援の必要性が比較的低い利用者のために、基準緩和型サービスが新たに加わりました。

*1割負担の場合

まるごとげんき教室
内容Ⅱ運動機能の向上、口腔・栄養についての講座やゲームなどを通して、介護予防の知識を得る

シニア元氣アップ教室
内容Ⅱ音楽療法、健康体操、認知症予防ヨガなどを通して運動機能の向上を図る

遊具を使った介護予防
内容Ⅱ市内の公園にある遊具を使

予防に取り組めるプログラムを用意しています。
くわしい日程は高齢者福祉課(☎20・1537)へ問い合わせください。
なりたいきいき100歳体操
手首や足首に重りを付けて、椅子に座り、ゆっくりしたりリズムの音楽に合わせて行う体操です。転倒予防のほか、立ち上がるのが楽になるといった効果が期待できます。



薬局で気軽に健康チェック

用して運動機能の向上を図るとともに、その指導者の育成を図る

7月から開始 介護予防把握事業
市では、市内の調剤薬局などと連携して、「介護予防把握事業」を7月から実施します。
これは、基本チェックリストを活用して、薬局を利用する高齢者の運動機能の低下、認知症、閉じこもりの可能性などを早期に把握するものです。
その結果、支援が必要な高齢者には、地域包括支援センターと連携して、総合事業の利用につなげます。
※くわしくは高齢者福祉課(☎20・1537)へ。

活動しませんか 介護支援ボランティア

市では、65歳以上の方が介護サービスの事業所でボランティア活動をした場合に、交付金を支給しています。活動したい人は、事前にボランティアセンター(保健福祉館内)で登録手続きをしてください。

登録できる人=市に住民記録のある65歳以上の人
活動場所=市から指定を受けた介護サービス事業所

活動内容=レクリエーションの指導・補助、利用者の話し相手、食事の準備や洗濯の手伝いなど、施設職員の補助(活動内容は事業所によって異なる)

交付金=1時間程度の活動でスタンプカードにスタンプが1つ押されます(1日2スタンプまで)。10スタンプごとに1,000ポイントとなり、翌年度に申請するとポイント数と同額の交付金を受け取れます(1年間の上限は5,000円)

※くわしくは高齢者福祉課(☎20-1537)へ。

成田祇園祭

参道が熱を帯びる3日間

成田の夏の風物詩「成田祇園祭」が7月7日(金)～9日(日)の3日間にわたり、成田山新勝寺や表参道を中心に開催されます。

総踊りや総引きなど 主な行事

- 7日(金)：大本堂前総踊り
午後1時30分に新勝寺大本堂前に御輿と山車・屋台が勢ぞろいし、法楽を受けた後、御輿が上がり、
- 8日(土)：駅前総踊り
午前9時に花崎町の権現山を出発する御輿を出迎えて、J.R成田
- 9日(日)：総引き
午後1時から、仲町の坂を駆け上がる「総引き」が行われ、午後

お囃子と踊りの競演が始まります。御輿が街中に繰り出すと、山車・屋台が各町内を午後10時まで曳き廻されます。

駅前道口駅前広場でお囃子と踊りの競演が始まります。この日も午後10時まで、山車・屋台が各町内を曳き廻されます。



仲町の坂を上げる幸町の山車

festival.html)をご覧ください
※くわしくは観光プロモーション課(☎20・1540)へ。

**交通規制を実施
ご理解とご協力を**

区間Ⅱ J.R成田駅～薬師堂～鍋店角～信徒会館、薬師堂～幸町三差路

日時

○7日(金)：正午～午後10時30分
○8日(土)：午前9時～午後10時30分

○9日(日)：午前10時～午後11時30分

表参道周辺では、規制時間・規制区間以外にも山車・屋台の運行が行われています。車は迂回するなど、皆様のご協力をお願いします。

美化運動に伴う交通規制

成田祇園祭実行委員会では、美化運動の一環としてJ.R成田駅参道口駅前広場付近の歩行者通路でごみ拾いや水まきをします。清掃を行う際は通路を規制します。

日時Ⅱ7日(金)～9日(日) 午後9時から(9日は午後10時から)

※くわしくは、交通規制については成田警察署(☎27・0110)、美化運動については成田市観光協会(☎22・21002)へ。

自慢の作品を募集 写真コンテスト

題材Ⅱ成田祇園祭期間中(7月7

日～9日)の御輿、山車・屋台のナップなど祭りの風景

サイズⅡカラープリント四つ切り判以上ワイド四つ切り判以下(インクジェットプリントはA4判以上B4判以下)

応募期限Ⅱ8月3日(木)(必着)

応募規定Ⅱ市内の公共施設などに

ある「平成29年度成田祇園祭写真コンテスト」チラシまたは

F E E L成田(<https://www.nrtk.jp/enjoy/shikisaisai/gion->

納付方法を確認しましょう

75歳以上の人と一定の障がいがあると認定された65歳以上の人が加入する後期高齢者医療制度。今回は、保険料の納付方法や保険証の更新などについてお知らせします。

保険料額決定通知書を発送

納付書や口座振替によって納付する普通徴収の人は7月14日(金)に、年金からの引き落としで納付する特別徴収の人は7月21日(金)に、保険料額決定通知書を発送します。

保険料の納付方法

納付方法は、年金の受給額や資格の取得時期などにより、異なります(下表)。通知書が届いたら、



自分がいずれの納付方法に当てはまるのか確認してください。
年金からの引き落としを口座振替に変更

年金からの引き落としで納付している人で、口座振替による納付を希望する人は、7月28日(金)までに印鑑・引き落とし口座が分かるものを持って保険年金課(市役所1階)で納付方法変更の申し出をし、金融機関で口座振替の手続きをしてください。

10月の年金から引き落としが停止され、口座振替による納付に変更となります。ただし、これまでの納付状況などから変更できない場合があります。

保険証を一齐に更新

保険証を8月1日(火)に更新します。新しい保険証は7月10日(月)に

簡易書留で発送します。配達までに10日程度かかる場合があります。配達時に不在の場合は、「郵便物等ご不在連絡票」が投函され、保険証は郵便局で1週間保管されます。保管期間が過ぎた後は、保険年金課で保管しますので、同課(☎20・1547)へ連絡してから受け取りに来てください。

現在持っている保険証は、有効期限が過ぎてから個人情報に注意して廃棄するか、次の場所に設置された保険証回収箱へ返却してください。

保険証回収箱設置場所 Ⅱ 保険年金課、下総・大栄支所、市民課赤坂・遠山分室、健康増進課(保健福祉館)

窓口での負担割合

医療機関の窓口では、医療費の1割を負担することになっていますが、市・県民税の課税所得が145万円以上の場合、医療費負担割合が3割になります。

ただし、次のどちらかに当ては

まる人は申請により1割負担になります。対象と見込まれる人には申請書を送付しますので、手続きしてください。

- 同じ世帯の被保険者の年収の合計が520万円(同じ世帯で被保険者が1人の場合は383万円)に満たない人
- 年収が383万円以上の被保険者で、同じ世帯の70〜74歳の人

8月の診療分から自己負担限度額の一部の区分で限度額に変更があります。また、10月から入院時(療養病床)の食費・居住費の自己負担額も変更となります。

詳細は保険証と同封される「平成29年度版後期高齢者医療制度の案内」をご覧ください。

※くわしくは**保険年金課**(☎20・1547)へ。

自己負担限度額と療養給付費の一部が変更

平成29年度の保険料の納付方法

対象	納付方法
平成29年2月支給時の年金から引き落としで納付していた人	年金からの引き落としによる納付
平成28年9月までに年齢到達や転入などにより、新たに資格を取得し、年金から引き落とされる要件を満たす人	
年度の途中で、保険料の減額や変更などにより、年金からの引き落としが停止された人	○7~9月は、納付書または口座振替による納付 ○10月からは年金からの引き落としによる納付
平成29年5月までに年齢到達などにより、新たに資格を取得し、年金から引き落とされる要件を満たす人	納付書または口座振替による納付
納付書または口座振替により納付していた人(年金から引き落とされる要件を満たさない人)	
平成29年6月以降に年齢到達などにより新たに資格を取得した人	

*年金から引き落とされる要件は、年金受給額が年間18万円以上で、介護保険料と後期高齢者医療保険料の合計が年金額の2分の1を超えない場合です

触れて楽しむ弦楽器の世界

日時=7月30日(日) 午前10時30分～正午

会場=中央公民館

内容=弦楽器の演奏を体験する

対象=小学生

定員=30人(応募者多数は抽選)

参加費=無料

申込方法=7月14日(金)(必着)までに、はがきまたはEメールで住所・氏名(ふりがな)・電話番号・学年・身長・行事名を中央公民館(〒286-0017 赤坂1-1-3 Eメールkominkan@city.narita.chiba.jp)へ

※くわしくは同館(☎27-5911、第1月曜日・祝日・7月18日(火)は休館)へ。

ねん土で作ろう!貯金箱

日時=7月29日(土) 午前10時～11時30分

会場=久住公民館

対象=小学生と保護者

定員=20組40人(応募者多数は抽選)

参加費(1組当たり)=1,500円(材料費)

持ち物=絵の具セット、タオル

申込方法=7月13日(木)(必着)までに、はがきまたはEメールで住所・氏名(ふりがな)・電話番号・学校名・学年・行事名を久住公民館(〒286-0814 幡谷922-2 Eメールkominkan@city.narita.chiba.jp)へ

※くわしくは同館(☎36-1646、月曜日・祝日・7月18日(火)は休館)へ。

子ども ピンホールカメラ作り教室

日時=7月26日(水)・27日(木) 午前10時～午後3時

会場=図書館2階視聴覚製作室

内容=ピンホールカメラを製作し、撮影と現像を行う

対象=小学生(3年生以下は保護者同伴)

定員と参加費=各15人(先着順)・無料

持ち物=鉛筆、はさみ、セロハンテープ、スティックのり、ストップウォッチ(秒針付きの時計でも可)、エプロン、昼食、飲み物

※申し込みは7月20日(木)までに視聴覚サービスセンター(☎27-2533)へ。

ミニ水族館を作ろう

日時=7月9日(日) 午前10時～11時30分

会場=子ども館

内容=プラスチックに色を塗って作った魚を瓶に入れ、自分だけの水族館を作る

対象と定員=小中学生・20人(先着順)

参加費=220円(材料費)

※申し込みは子ども館(☎20-6300、月曜日・祝日・第3日曜日は休館)へ。

親子ボウリング教室

日時=7月29日(土)、8月5日(土)・19日(土) 午後1時～2時30分

会場=ラクゾー成田店(ボンベルタ成田店5階)

内容=インストラクターのレッスンと1ゲームの投球

対象=小学生と親(子どもだけの参加も可)

定員=各20人(先着順)

参加費(1人1回当たり)=600円(ゲーム代。貸靴代は別途)

持ち物=運動のできる服装、靴下、タオル

※申し込みは7月26日(木)までに市ボウリング協会事務局(ラクゾー成田店・☎33-6752)へ。

親子で学ぶ 消費者移動教室

日時=7月27日(木) 午前8時45分～午後4時15分

行き先=県立現代産業科学館(市川市)、東京都水の科学館(江東区)

内容=産業に応用された科学技術や、水の不思議と大切さについて楽しく学ぶ

対象=市内在住の小学生と保護者

定員=20組40人(初めての人を優先に先着順)

参加費=240円(施設入場料、小学生は無料)

持ち物=昼食、飲み物

申込方法=7月14日(金)までに電話またはEメールで住所・氏名(ふりがな)・性別・学年・電話番号・参加経験の有無を商工課(☎20-1622 Eメールshoko@city.narita.chiba.jp)へ

※くわしくは同課へ。

親子科学実験教室

日時=8月5日(土) 午後1時～4時

会場=中央公民館

内容=磁石の特性を生かした実験と工作をする

対象=小学生と親

定員=30組60人(応募者多数は抽選)

参加費=無料

申込方法=7月13日(木)(必着)までに、はがきまたはEメールで住所・氏名(ふりがな)・電話番号・学校名・学年・行事名を中央公民館(〒286-0017 赤坂1-1-3 Eメールkominkan@city.narita.chiba.jp)へ

※くわしくは同館(☎27-5911、第1月曜日・祝日・7月18日(火)は休館)へ。

子ども絵画教室

日時=7月23日(日)・30日(日)、8月6日(日) (全3回) 午前10時～11時30分

会場=公津公民館

内容=水彩画の基礎を学び、実際に描く

対象=市内在住の小学生

定員=15人(応募者多数は抽選)

参加費=100円(材料費)

申込方法=7月9日(日)(必着)までに、はがきまたはEメールで住所・氏名(ふりがな)・電話番号・学校名・学年・行事名を公津公民館(〒286-0004 宗吾1-839-1 Eメールkominkan@city.narita.chiba.jp)へ

※くわしくは同館(☎26-9610、月曜日・祝日・7月18日(火)は休館)へ。

親子そば打ち教室

日時=8月20日(日) 午後2時～3時30分、午後3時30分～5時(選択不可)

会場=成田公民館

対象=小学生と保護者

定員=10組20人(応募者多数は抽選)

参加費(1組当たり)=1,500円(教材費)

申込方法=7月21日(金)(必着)までに、はがきまたはEメールで住所・氏名(ふりがな)・電話番号・学校名・学年・行事名を成田公民館(〒286-0024 田町299-2 Eメールkominkan@city.narita.chiba.jp)へ

※くわしくは同館(☎24-0787、月曜日・祝日・7月18日(火)は休館)へ。

夏休みのイベント

公民館や市内の施設などでさまざまな催しが開催されます。
家族や友達と参加して、楽しい思い出をつくりませんか。

レスキューロボットカー 工作教室

日時=8月19日(土)・20日(日)(全2回) 午前9時~午後3時

会場=下総公民館

内容=はんだごてで簡単な電子回路を組み立て、ロボットカーを製作し、タイムレースを行う

対象=小学生(4年生以下は保護者同伴)

定員=25人(応募者多数は抽選)

参加費=2,000円程度(教材費)

持ち物=筆記用具、子ども用の軍手、昼食

申込方法=7月21日(金)(必着)までに、はがきまたはEメールで住所・氏名(ふりがな)・性別・生年月日・電話番号・学校名・学年・行事名を下総公民館(〒289-0108 高岡1435 Eメールkominkan@city.narita.chiba.jp)へ
※くわしくは同館(☎96-0090、月曜日・祝日・7月18日(火)は休館)へ。

空港わくわく探検隊

日時=8月22日(火) 午前9時~午後3時30分

会場=成田空港(中央公民館からバスによる移動)

内容=ランプコートロールタワーや麻薬探検犬訓練センターなどを探検する

対象=市内在住の小学4~6年生と保護者

定員=18組36人(応募者多数は抽選)

参加費=無料(昼食代は自己負担)

持ち物=筆記用具、飲み物

申込方法=7月21日(金)(必着)までに、はがきまたはEメールで親子の住所・氏名(ふりがな)・性別・生年月日・電話番号・学校名・学年・行事名を中央公民館(〒286-0017 赤坂1-1-3 Eメールkominkan@city.narita.chiba.jp)へ

※くわしくは同館(☎27-5911、第1月曜日・祝日・7月18日(火)は休館)へ。

子どもトール ペインティング教室

日時=8月25日(金) 午前10時~午後3時

会場=豊住公民館

内容=アクリル絵の具で小物に絵を描く

対象=小学生

定員=20人(応募者多数は抽選)

参加費=1,000円程度(材料費)

申込方法=8月3日(木)(必着)までに、はがきまたはEメールで住所・氏名(ふりがな)・電話番号・学校名・学年・行事名を豊住公民館(〒286-0807 北羽鳥2024-1 Eメールkominkan@city.narita.chiba.jp)へ

※くわしくは同館(☎37-1003、月曜日・祝日・7月18日(火)は休館)へ。

科学あそび講座

日時=7月21日(金) 午前10時~正午、午後2時~4時

会場=市立図書館2階集会室

テーマ=電気の実験~カミナリカードをつくらう

対象=小学2~6年生

定員=各36人(先着順)

参加費=無料

持ち物=鉛筆、はさみ

※申し込みは7月4日(火)午前9時30分から市立図書館(☎27-2000)へ。

ボランティアスクール

期日=7月24日(月)

テーマと時間・定員

○福祉にかかわるピクトグラムを学ぼう…午前10時~正午・40人(先着順)

○介助犬について学ぼう…午後1時30分~3時30分・60人(先着順)

会場=保健福祉館多目的ホール

対象=市内在住の小学生(親子での参加も可)

参加費=無料

※申し込みは7月20日(木)までにボランティアセンター(☎27-8010)へ。

子ども映写体験教室

日時=8月4日(金) 午後1時30分~4時

会場=市立図書館2階視聴覚製作室

内容=16ミリ映写機の仕組みを学び、映写体験・ミニ映画会を行う

対象=小学生

定員=15人(先着順)

参加費=無料

持ち物=筆記用具、飲み物

※申し込みは7月27日(木)までに視聴覚サービスセンター(☎27-2533)へ。

親子市内施設見学会

親子の思い出づくりに親子市内施設見学会に参加しませんか。

日時=8月9日(水) 午前9時~午後3時

見学コース=市議会議場、成田富里いずみ清掃工場・リサイクルプラザ、成田空港(市役所からバスによる移動)

対象=市内在住の小学生と保護者

定員=36人(応募者多数は初めての人を優先に抽選)

参加費=無料(昼食は各自で用意)

申込方法=7月10日(月)(当日消印有効)までに、はがき・FAX・Eメールのいずれかで住所・氏名(ふりがな)・性別・生年月日・電話番号を広報課(〒286-8585 花崎町760 FAX24-1006 Eメールkoho@city.narita.chiba.jp)へ
※くわしくは同課(☎20-1503)へ。

小学生のための 認知症サポーター養成講座

日時=8月8日(火) 午後1時30分~3時30分

会場=市役所6階中会議室

内容=認知症の人やその家族を温かく見守り、助け合うことの大切さを学ぶ

対象=小学5・6年生と保護者

定員=20組40人(先着順)

参加費=無料

※申し込みは8月2日(木)までに高齢者福祉課(☎20-1537)へ。



クラブ訪問 194

学校の垣根を越えて目指すは優勝

下総みどり学園野球部

私たち下総みどり学園は、小中一貫教育が行われている義務教育学校です。そのため、野球部も小学5年生〜中学3年生に当たる5〜9年生10人で活動しています。

普段は7〜9年生の部員だけで、火・金曜日の朝と放課後、土・日曜日に学校のグラウンドで練習します。主な練習メニューはキャッチボール、バント、トスバッティング、ノックや機械を使ったバッティング練習など。「自分で考えながら練習しなさい」という顧問の関口先生の言葉通り、最近では9年生を中心に部員たちで練習メニューを組み立てています。

5・6年生は週に1回程度、バッティング練習などに加わります。同じ部員同士、小学生と中学生の垣根はなく、練習以外にも校舎内で会うと、自然と声を掛け合う仲です。

現在、中学生の大会に出場できる7〜9年生の部員は7人。単独でチームが結成できないため、大栄中学校野球部と合同で参加します。その大栄中のメンバーと一緒に練習できるのは週末だけ。お互いのプレーを見て、気が付いたことは必ず練習中に伝えるようにしています。

一緒にいる時間は限られますが、チームワーク



こうすけ 櫻井 享佑 主将(9年生)

練習では、自分たちに足りないところを補強するように、メニューを部員たちで考えています。



5・6年生も練習に参加



実戦を想定した投球練習

の良さはどこにも負けません。その成果として、印旛郡市新人野球大会では3位になり、県大会に出場しました。7月にある印旛郡市の総体では、今度は優勝して県大会に進むことが目標です。

お腹の赤ちゃんとりフレッシュ

マタニティヨガ

私たち「マタニティ ヨーガ」は、毎週木曜日に、美郷台地区会館で妊婦のためのヨガを学んでいるサークルです。この日のメンバーは、妊娠5〜9カ月の7人。先生が常に一人一人の体調を気に掛けてくださいますし、疲れたら横になって休めるので、安心して参加できます。

始めたきっかけの多くは、以前所属していた知人から、「深くゆっくりと行うヨガの呼吸法が出産に役立つ」「リラックスして妊娠期間を過ごせた」という感想を聞いたこと。2人目の出産に当たり、サークルに通うのも2度目という人もいます。

運動不足だと体力がなくなり、出産後に疲れやすくなるため、妊娠中にできる体づくりを教わっています。この日取り組んだのは、四つんばいで背中を丸める「猫のポーズ」や、立って



赤ちゃんに届けるように呼吸



無理のない体勢で「三角のポーズ」



不安も楽しみも共有できる仲間です

腰をひねり前屈する「三角のポーズ」。妊娠中に多い腰痛や肩凝り、便秘を予防・改善することができます。ほかにも、緊張をほぐし陣痛をスムーズにする脚の付け根のストレッチや、母乳の出を良くする肘回しを行いました。

特徴的なのは、ヨガの合間のリラックスタイム。部屋の照明を消し、横向きに寝転がって5分程目を閉じます。これは陣痛の合間をイメージして、自分でリラックス状態をつくる練習にもなります。眉間の力を緩め、優しい表情を意識するのがポイント。出産の時も実践したいです。

毎回活動の最後は、近況や悩み事を一人ずつ話す時間。ほかの人も自分と同じ思いを抱えていると知ったり、アドバイスをもらったりすることで、安心感が得られます。このサークルで励まし合い、心も体もリフレッシュして、楽しく赤ちゃんを迎える準備をしたいと思います。

スクスクのびのび



ただましろ
多田 茉白ちゃん(2歳)宗吾

外遊びが大好き♪今は足で蹴る自転車に、はまっています。

いざわりりあ
伊澤 璃々愛ちゃん(1歳・左)荒海
こは
瑚々華ちゃん(5カ月)

生まれてきてくれてありがとう☆
すくすく元気に育ってね!!



わたなべ さやこ
渡邊 紗弥子ちゃん(2歳)田護台

おしゃべりとままごとが大好き!

このコーナーには市内在住で5歳までのお子さんの写真を掲載しています。お気に入りの1枚が撮れましたら、ぜひお寄せください。

- 応募方法 お子さんの写真に住所・氏名(ふりがな)・生年月日・親の名前・電話番号・30字程度のコメントを添えて広報課へ
- 応募先 〒286-8585 花崎町760 成田市役所広報課
- 問い合わせ 広報課 ☎20-1503

Narita View



釣り上げるタイミングを狙って



大きいのが釣れたね

親子えびがににつり教室

6/10

水路に響く歓声

家族で自然に親しんでもらおうと「親子えびがににつり教室」が下方地先の水路で開かれました。参加したのは13家族39人。参加者は餌の煮干しが付いた釣りざおを手に、獲物がいそうなポイントで釣り糸を垂らしました。始めはうまく釣り上げることができませんでしたが、コツをつか

んでくると次々と釣り上げて、満足そうな笑みを浮かべていました。釣りが終わった後は、下方地区の人が用意してくれた、ゆでたえびがにを試食。初めて食べたという子どもたちは「エビみたいでおいしい」と言いながらたくさん食べていました。



向こうにホタルがいる



ホタル観賞会

6/3

幻想的に舞う

地域の住民など約60人が参加して「ホタル観賞会」がホタルの里(押畑)で行われました。この里で見られるのは主にゲンジボタルで、年によっても異なりますが5月下旬～6月上旬ごろに見ることができます。体長1.5センチメー

トルほどのホタルが光りながら高く舞い上がる姿に参加者から歓声が上がりました。小学生の男子は「ホタルを初めて見た。光がとてもきれい」と、感動した様子で話していました。

水泳記録会

全力を出し切って挑む

6/4

市内の小中学生が普段の練習の成果を発揮し、自己新記録を目指す「水泳記録会」が大栄B&G海洋センターで行われました。平泳ぎ・背泳ぎ・バタフライ・自由形などの種目でタイムを計測。家族や仲間に見守られながら、それぞれの種目に取り組みました。選手たちは新記録が出ると喜びの声を上げ、自身の成長を実感しているようでした。



ベストを尽くして泳ぐ



小太鼓やかねをたたく

子どもおはやし教室

伝統的な音色や拍子を体感

6/4

お囃子^{はやし}の楽器や演奏に親しんでもらおうと「子どもおはやし教室」が全3回にわたり、玉造公民館で行われました。2回目のこの日は、曲によって大太鼓、小太鼓、鼓、かねを交代しながら、全員での演奏を重点的に練習。途中拍子がずれてしまうと、講師からは慌てずに次の節から入るようにアドバイスが。参加した女の子は、「うまく音を出せた。お囃子は楽しい」と熱心に練習に励んでいました。

お父さんにびっくりプレゼントをつくろう

ありがとうの気持ちを込めて

6/11

日頃の感謝の気持ちを伝えるため、「お父さんにびっくりプレゼントをつくろう」が子ども館で開催されました。箱を開けると中身が飛び出すプレゼントや感謝状作りが行われました。子どもたちは、牛乳パックを使ってばねを作ったり、シールで箱に装飾したりしました。また、上級生が下級生の手伝いをするなど、みんなで協力して思い思いのプレゼントを完成させました。



牛乳パックを使ってばね作り



真剣な面持ちで投票

選挙出前授業・模擬投票

一票の大切さを実感

6/14

市では、平成28年の選挙権年齢引き下げに伴い、高校生を対象に「選挙出前授業・模擬投票」を開催しています。今回は、成田国際高校で実施し、3年生約320人が参加しました。出前授業では、一票の重みや選挙運動などについて説明。その後、模擬選挙が行われ、生徒たちは本物と同じ投票用紙で投票しました。参加者は「大切な一票を無駄にしないようにしたい」と話していました。

自動交付機の証明書交付サービス

7月30日に終了します

市民課(市役所1階)・中央公民館・三里塚コミュニティセンターに設置している自動交付機による証明書交付サービスは、7月30日(日)に終了します。今後「なりた市民カード」は使用できなくなりませんが、「印鑑登録証・なりた市民カード」は、窓口で印鑑登録証明書の交付を受ける際に必要になりますので、引き続き大切に保管してください。

コンビニ交付を利用してください
マイナンバーカードまたは住民基本台帳カードを利用して、全国のコンビニエンスストアなどで住民票、印鑑登録証明書、戸籍謄抄本・附票(本市に本籍がある人のみ)が取得できます。
マイナンバーカードを持っている人で利用者証明用電子証明書の発行を希望しなかった人、住民基本台帳カードにコンビニ交付の暗証番号を設定していない人は、コ

ンビニ交付が利用できません。利用を希望する人は市民課、下総・大栄支所で申請してください。なお、住民基本台帳カードの暗証番号設定の申請期限は7月30日です。

※くわしくは市民課(☎20・1525)へ。

用途地域指定方針・基準

7月3日から閲覧開始

市では、地域の適切な土地利用の誘導を図るための基準となる「成田市用途地域指定方針及び指定基準」の作成を進めています。この計画について素案を公表し、皆さんの意見を募集します。

閲覧期間 7月3日(月)～8月2日(水)

閲覧場所 都市計画課(市役所5階)、行政資料室(市役所1階)、下総・大栄支所、各公民館、市

立図書館、保健福祉館、三里塚コミュニティセンター、もりんぴあこづつ、赤坂ふれあいセンター、企画政策課ホームページ(http://www.city.narita.chiba.jp/sei/sosiki/kikaku/public_comment.html)

意見の提出方法 8月2日(水)必着までに、閲覧場所にある意見提出書に必要事項を書いて、直接・郵送・FAX・Eメールのいずれかで都市計画課(〒286-8585 花崎町760 FAX 22-4493 Eメール tosikei@city.narita.chiba.jp)へ

結果の公表 市の考えと併せてホームページなどで掲載

※くわしくは都市計画課(☎20・1560)へ。

不動産の会場公表

差し押さえ物件を 入札で

市税などの滞納処分で差し押さえられた不動産を入札で売却します。

日時 8月29日(火) 午後2時から
(事前説明は午後1時45分から)
会場 市役所6階大会議室

公売予定物件 田(大竹)ほか

必要なもの 公売保証金、印鑑、買受適格証明書(農地の場合)、証明書交付申請は7月25日(火)まで、委任状(代理人が入札する場合)

代金納付期限 9月5日(火) 午後2時30分

※くわしくは納税課(☎20・1519) ホームページ <http://www.city.narita.chiba.jp/sei/sosiki/nozei/index.html> へ。

立地適正化計画

説明会を開催します

「成田市立地適正化計画(居住誘導区域編)」について、説明会を行います。

会場では、計画についてのパネル展示とともに、参加者に対して個別に情報提供・説明を行います。参加を希望する人は当日直接会場へ来てください。

期日と会場

7月4日(火)～7月6日(木)：スカイタウンギャラリー
7月10日(月)：赤坂ふれあいセン

ター

7月11日(火)：もりんぴあこづつ
7月12日(水)：三里塚コミュニティセンター

時間 午前9時30分～午後5時
※くわしくは都市計画課(☎20・1560)へ。

家屋の新築・増築

資産税課へ連絡を

固定資産税は毎年1月1日現在の土地・家屋・償却資産の所有者に、都市計画税は市街化区域内の土地・家屋の所有者に課税されます。

家屋の新築・増築・建て替え・取り壊し・用途や名義の変更などがあれば資産税課へ連絡してください。リフォームで事務所を居宅にしたなどの用途の変更は、担当者による現地確認が必要な場合があります。また、未登記の場合は、届け出がないと名義変更前の所有者に課税される場合がありますので注意してください。

※くわしくは資産税課(☎20・1514)へ。

市長日誌



6月1日～15日

1日	成田法人会総会
2日	6月定例会市議会開会(～21日) 企画展「下総御料牧場の記憶」
3日	オープニングセレモニー 豊住地区敬老会
4日	成田市近隣スポーツ少年団ラ グビー交流大会 中郷地区騒音対策協議会総会
5日	市町村長会議 高齢者クラブ連合会春季グラ ウンド・ゴルフ大会
6日	市議会一般質問(～9日) 成田空港騒音対策地域連絡協 議会「成田空港の更なる機能 強化に関する説明会」
10日	成田ニュータウン防犯パトロー ル隊総会
11日	医学部設置に関する特別委員会
12日	経済環境常任委員会 成田空港に関する四者協議会 建設水道常任委員会
13日	教育民生常任委員会 農政懇談会
14日	空港対策特別委員会
15日	総務常任委員会



定例会市議会で(2日)

市民委員を公募します

防犯まちづくり推進協議会

防犯まちづくりの推進に必要な助言などを行う市民委員を募集します。

応募資格 10月5日(木)現在で20、74歳の市内在住の人(ほかの審議会などの委員に委嘱されている人・議員・市の常勤職員を除く)

定員 2人

任期 10月5日から2年間

選考方法 書類審査および8月4日(金)に面接試験

応募方法 7月21日(金)(必着)までに直接・郵送・FAX・Eメールのいずれかで住所・氏名・性別・生年月日・電話番号・勤務先(職業)または学校名と応募動機(400字程度)を交通防犯課

(市役所2階)〒286-8588
5 花崎町760 FAX 24-2858
Eメール koisu@city.narita.chiba.jp

※くわしくは同課(☎20-1527)へ。

水稻の薬剤散布

7月17日～24日に実施

市内各地区の植物防疫協会では、水稻をイモチ病・紋枯病などの病気から守り、良質な米を作るため、ラジコンヘリコプターによる薬剤散布を実施します。

対象地区と期日

- 下総地区：7月17日(月)・祝(19日)(水)
 - 大栄地区：7月21日(金)・22日(土)
 - 成田地区：7月22日(土)～24日(月)
- 作業予定時間は午前5時～11時

ごろです。雨天や強風の場合は順延します。

薬剤散布による被害の防止には極力配慮しますが、次のことに注意して下さい。

- 散布時間は、通勤・通学時間帯と重なる場合があるため、区域内の水田周辺の通行や駐車をするべく避ける
- 洗濯物や寝具などは屋外に干さないようにし、小動物を入れてある籠などにはカバーを掛ける
- 薬剤が掛かったときは水で洗い落とす。心配な場合は農政課、北総農業共済組合へ相談する。
- 緊急時は成田赤十字病院(☎22-2311)、神崎クリニック(☎0478-72-3117)へ連絡してください
- ※くわしくは農政課(☎20-1541)、北総農業共済組合(☎043-481-6911)へ。

空き地の管理

草刈機を無料で貸し出し

空き地の雑草を伸びたままにしておくと、ごみの捨て場所にされたり、害虫の発生原因となったりするなど、周囲に迷惑が掛かります。また、通行の妨げや火災の原因となりかねません。空き地の所有者は早めに草を刈るなど、土地の管理に努めてください。

市では、草刈機を無料(刈刃と燃料は個人負担)で貸し出していますので利用してください。

※くわしくは環境対策課(☎20-1532)へ。

介護保険料

保険料額決定・納付通知書の発送

市では、介護保険料額決定・納付通知書を7月14日(金)に発送します。

今回から、納付通知書の様式が封筒(長形3号)サイズの冊子からA4サイズ2枚組になり、見やすくなります。

コンビニエンスストアでの支払いや、インターネットを使ったクレジットカードによる支払い、

ATMを使った「ペイジー」による支払いも利用できます。

年金からの引き落とし(特別徴収)で納付する人には、保険料額決定通知書を7月21日(金)に発送します。前年に年金から引き落としされていた人の保険料が年度途中で変更になった場合は、納付書での納付(普通徴収)に変更させていただきます。ご了承ください。

※くわしくは介護保険課(☎20-1545)へ。

農地の転用

必ず届け出を

農地の転用について、次の場合は許可や届け出が必要です。

- 宅地・駐車場・資材置場などに転用する
- 埋め立てなど、一時的に農地以外の用途で使用(一時転用)する違反者には、県と農業委員会が工事の中止、農地への復元などの勧告を行います。従わない場合は、3年以下の懲役または300万円以下(法人の場合は1億円以下)の罰金に処せられます。

※くわしくは農業委員会事務局(☎20-1573)へ。

井戸の衛生管理

定期的に点検を

井戸の衛生管理は、設置者の責任となります。

次のことに気を付けて適正な管理に努めてください。

- 井戸やその周辺は、定期的に掃除や点検を行って清潔に保つ
- 井戸やその周辺に、人や動物が入れないようにする
- 定期的に水質検査を受ける
- 井戸を新たに設置したときも水質検査を行い、安全を確認してから飲用する

※くわしくは環境衛生課(☎20・1531)へ。

高額療養費

自己負担限度額が変わります

高額療養費は、医療機関の窓口で支払う医療費が同一月内で自己負担限度額を超えた場合に、申請により差額分が給付されるものになります。

制度改正により、8月から70歳以上の人の限度額は下表の通りになります。

70歳以上の人の自己負担限度額

適用区分	外来(個人ごと)	外来+入院(世帯ごと)
課税所得が145万円以上の人	5万7,600円	8万100円 (医療費が26万7,000円を超えた場合はその超えた分の1%を加算。4回目以降は4万4,400円)
課税所得が145万円未満の人	1万4,000円 (年間上限額14万4,000円)	5万7,600円 (4回目以降は4万4,400円)
市・県民税非課税世帯(年金収入が80万円以下など)	8,000円	1万5,000円
市・県民税非課税世帯(そのほか)		2万4,600円

※くわしくは保険年金課(国民健康保険☎20・1526、後期高齢者医療☎20・1547)へ。

市契約の臨海宿泊施設

利用料金を助成します

契約施設と問い合わせ先

- 休暇村館山(☎0470・290211)
- 蓮沼ガーデンハウスマリーノ(☎0475・86・2511)
- 鶴原民宿組合(☎0470・73)

7442)

- 岩井民宿組合(☎0470・572088)

対象Ⅱ市に住民記録がある小学生以上の入居者

助成額Ⅱ小学生2、000円、中学生以上2、500円

利用方法Ⅱ宿泊施設に予約後、印鑑を持ってスポーツ振興課(市役所4階)へ申請し、発行された利用券を宿泊施設に提出する

※助成は年度ごとに1人1回までです。くわしくは同課(☎20・1584)へ。

ペットボトルのリサイクル

店頭でも回収します

市では、ペットボトルをオレンジ色の指定袋で資源物として回収しています。市内事業所の店頭

に設置してある回収ボックスも利用できます。回収ボックス設置協力店は、クリーン推進ホームページ

(http://www.city.naria.chiba.jp/sisei/sosiki/clean/std010.html)をご覧ください。

また、ペットボトルを捨てるときは、次の点に注意してください。

- キャップ・ラベルを外す

○中身を軽くすくぐ

○ペットボトルをつぶす

○取り外したキャップとラベルは、プラスチック製のものには白色の指定袋に入れて、紙製のものは雑紙として出してください。

※くわしくはクリーン推進課(☎20・1530)へ。

下水道の使用

井戸水利用者は必ず手続きを

井戸水のみを利用している世帯の下水道使用水量は、1人当たり

1カ月に7立方メートル使用したものと計算します。水道水と井戸水を併用の場合は、水道水の使用水量に井戸水分として1人当たり1カ月に3・5立方メートルを加えます。

転居などにより使用人数に変更がある場合は、下水道課(☎20・1553)に連絡し、変更手続きをしてください。

口座振替をご利用ください

下水道使用料の支払いは、金融機関などの窓口でもできますが、

便利で確実な口座振替をお勧めします。口座振替への切り替えを希望する人は、通帳・口座届け出印

節水

限りある資源を大切に

夏を迎え、水の使用量が増える季節になりました。水は限りある貴重な資源ですので、節水を心がけましょう。

- 洗濯や庭のまき水は、風呂の残り湯を使う
- 歯みがきはコップを使って行う
- 洗顔は水をためて行う
- 洗車はバケツを利用して行う
- 食器洗いは水をためて行う
- トイレを流す時は大小レバーを使い分ける

※くわしくは水道部業務課(☎20269)へ。

お詫びと訂正

広報なりた6月15日号12ページの「固定資産税の減額」の住宅耐震改修工事の減額率に誤りがありました。お詫びして訂正

正：2分の1
誤：3分の1

困りごと・悩みごと相談室

心の健康、
応援します

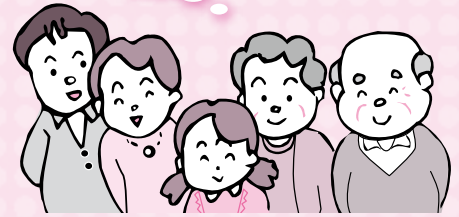

一人で悩んでいないで相談してみませんか？

相談は無料で秘密は厳守されます。この機会に日頃感じている疑問や悩みを解消してみたいはいかがですか。

7月の相談日 ※12:00~13:00は相談できません。祝日は相談を実施していません。

相談名	期日	時間	場所	問い合わせ先
市民生活相談(離婚・相続・ 相隣関係・金銭貸借など)	月・金曜日	9:00~16:00	市役所2階相談室 ※各相談の受け付けは、終了時間の30分前まで。予約制の相談は、予約の時間までに来てください。	市民協働課市民相談室 ☎20-1507 ※裁判所で係属中の事件や法人からの相談は受けません。弁護士法律相談(同年度中に相談は2回まで)の8月分の予約は7月26日(火)午前8時30分から受け付けます。
弁護士法律相談(予約制)	水曜日	13:00~16:00		
女性のための相談(DV含む・予約制)	木曜日	10:00~16:00		
外国人相談(英語・中国語・ スペイン語・ポルトガル語)	14日(金)、28日(金)	13:00~16:00		
税務相談	18日(火)	10:00~15:00		
不動産相談	18日(火)	10:00~12:00		
もめごと・なやみごと・ 苦情相談(人権・行政相談)	25日(火)	10:00~15:00		
市民よろず相談	15日(土)	13:00~16:00	保健福祉館	市民よろず相談室 代表 内田敏夫さん(行政書士) ☎91-5313
司法書士法律相談	19日(水)	18:00~20:00	保健福祉館	千葉司法書士会佐倉支部 菊地裕文さん☎37-3776
司法書士による電話相談	月・水・土曜日 (日程が変更になる場合があります)	月・水曜日14:00~17:00 土曜日10:00~15:00	電話相談のみ (☎0120-971-438)	千葉司法書士会 ☎043-246-2666
土地家屋調査士登記相談 (土地境界・分筆・新築建物 登記など)	12日(水)	9:00~12:00	成田法務局	千葉県土地家屋調査士会印旛支部 岩淵英司さん ☎043-485-1835
住宅耐震相談(予約制)	15日(土)	9:00~16:00	市役所5階501会議室	建築住宅課 ☎20-1564
子育て中の人の職業相談	月~金曜日	8:30~17:00	市役所2階マザーズコーナー	ハローワーク成田マザーズ コーナー ☎20-0567
消費生活相談	月~金曜日	9:30~16:30	市役所2階消費生活センター	消費生活センター☎23-1161
商工業者よろず支援拠点 サテライト相談(予約制)	20日(木)	10:00~16:00	商工会館2階相談室	商工会議所 ☎22-2101
社労士年金相談	水曜日	10:00~15:00	市役所1階相談室	保険年金課 ☎20-1547
交通事故相談(予約制)	4日(火)	10:00~15:00	市役所2階相談室	交通防犯課 ☎20-1527
障がい者相談	月~土曜日	9:00~18:00	保健福祉館	ほっとすまいるセンター☎27-1106
心配ごと相談	木曜日	13:00~16:00	保健福祉館	社会福祉協議会 ☎27-7755
	14日(金)		下総地域福祉センター	
	21日(金)		保健福祉館大栄分館	
アルコール依存相談	6日(木)	9:00~12:00	保健福祉館	社会福祉協議会☎27-7755
くらしと就労相談	月~金曜日	8:30~17:15	商工会館1階	暮らしサポート成田☎20-3399
家庭児童相談	月~金曜日	9:00~16:00	市役所2階家庭児童相談室	子育て支援課 ☎20-1538
就学相談(予約制)	月~金曜日	9:00~17:00	教育センター	教育センター ☎20-2922
教育相談(予約制)	火曜日	9:00~16:00	教育センター	教育センター ☎20-2922
教育相談(不登校相談・いじめ相談など)	月~金曜日	9:00~17:00	ふれあいる一む21	ふれあいる一む21 ☎20-1414
教育相談(学校教育全般・いじめ相談など)	月~金曜日	9:00~17:00	教育指導課(市役所5階)	教育指導課 ☎20-1582
教育相談(家庭教育・青少年教育)	月~金曜日	9:00~17:00	ふれあいる一む21	教育相談室 ☎22-5100
農地・農政相談	5日(水)	8:30~11:30	下総支所	農政課☎20-1542
		13:30~16:30	大栄支所	

A 市長室からお答えします

道路の雑草の除去を

Q 道路の中央分離帯や路肩に雑草が茂っています。除去してもらえますか。

A 中央分離帯に生えた雑草を放置しておくと、歩行者やドライバーの視界が遮られ大変危険です。市で管理する道路については、定期的に除草をするほか、交差点付近の見通しを確保し安全性をより高めるために、交差点付近の植栽の高さを低く抑えるなどの管理を行っています。また、路肩についても、幹線道路と通学路を中心に定期的に除草を行っています。そのほかの道路については、日常の道路パトロールにより状況を確認するとともに、通行に支障があるなどの通報があった場合には、随時作業を実施しています。

なお、県や国で管理する道路については、国道51号は千葉国道事務所酒々井出張所(☎043-496-5171)、そのほかの国道・県道は県成田土木事務所(☎26-4831)へ連絡してください。

※くわしくは道路管理課(☎20-1551)へ。



このコーナーでは、これまで「市長への手紙」などを通じて寄せられた意見・要望のうち、問い合わせの多いものについて、市の取り組みや考え方などをQ&A方式で紹介します。

消費生活相談Q&A

アダルトサイトのトラブル解決をうたう探偵業者

Q インターネットで無料のアダルトサイトを見ようとして年齢確認の「18歳以上」をクリックしたところ、「登録完了」となり、高額料金を請求されました。インターネットで検索した「消費者相談センター」に依頼しようとしたところ、料金を請求されましたが信頼してよいでしょうか。

A 最近、アダルトサイトの消費者トラブルを解決するとうたう探偵業者に関する相談が急増しています。消費者が相談窓口を探そうとしてインターネットで「消費者センター」などのワードで検索すると、公的な機関のホームページより上位に「消費者相談センター」などの名称のホームページが出てきます。「相談無料」とあるので、公的な機関と勘違いしてアクセスすると、「アダルトサイトに登録されたあなたの情報を消す」「アダルトサイトと交渉して請求をやめさせる」などの名目で料金を請求されます。このような業者は探偵業者であることが多く、不当請求の被害回復のために事業者と直接交渉するなどの法律行為はできません。相談先が自治体の消費生活センターかどうか、しっかり確認しましょう。

また、「ワンクリック請求」は、有料サービスを利用する意思がなかったのであれば、一方的に契約成立を宣言されても、原則として支払う必要はありません。業者にはメールや電話で連絡は取らず、個人情報教えないようにしましょう。

※くわしくは消費生活センター(☎23-1161)へ。

**原則として
支払う必要はありません!**





国民健康保険税

保険証・納税通知書を発送します

国民健康保険証の一斉更新

保険証を8月1日(火)に一斉更新します。新しい保険証は7月中に簡易書留で発送します。配達時に不在の場合は、「郵便物等ご不在連絡票」が投函され、保険証は郵便局に一時保管されます。一時保管期間が過ぎた後は保険年金課で保管しますので、官公署が発行している顔写真付きの本人確認ができるものを持って受け取りに来てください。なお、保険証の有効期限は最長で平成30年7月31日ですが、同じ世帯でも有効期限が異なる場合がありますので注意してください。

納税通知書・税額決定通知書を発送

納付書や口座振替で納付している世帯主には、納税通知書を7月14日(金)に発送します。年金から直接引き落とす特別徴収で納付している世帯主には、税額決定通知書を7月21日(金)に発送します。

今回から納税通知書は、封筒(長形3号)サイズの冊子からA4サイズ2枚組になり、課税明細書が見やすくなります。

国民健康保険税の課税限度額が改正

国民健康保険税の課税限度額を現行の法定課税限度額と同額

に引き上げました。納税通知書・税額決定通知書へお知らせを同封しますので、くわしくはそちらをご覧ください。

国民健康保険税の減額

前年中の所得が一定額以下の世帯に、均等割額と平等割額の減額制度があります。

平成29年度から、5割減額・2割減額世帯の対象範囲が拡大されます。

世帯主と加入世帯員(所得申告を要する人)全員が、住民税などの所得申告をしていない場合は、減額制度の適用を受けることができませんので、速やかに申告してください。

- 7割減額…前年中の合計所得(世帯主と加入世帯員全員の所得)が、33万円以下の世帯
- 5割減額…前年中の合計所得が、27万円×加入世帯員数+33万円で算出した額以下の世帯
- 2割減額…前年中の合計所得が、49万円×加入世帯員数+33万円で算出した額以下の世帯

災害などの特別な事情により生活が著しく困難なときは、分割納付や減免を受けられる場合があります。

※くわしくは保険年金課(☎20-1526)、納付については納税課(☎20-1519)へ。



国民年金保険料の免除制度

納付が困難な場合は申請を

平成29年度の国民年金保険料は月額1万6,490円です。将来年金を受け取るためには、保険料を一定期間きちんと納める必要があります。しかし、経済的な理由で納付が困難な場合は、申請をすることにより保険料の全額免除や一部免除を受けることができます。

免除制度を利用するには、本人・配偶者・世帯主の前年の所得が、それぞれ一定額以下であることが必要です。承認期間は、平成29年7月～30年6月分です。保険料の納付期限から2年以内であれば免除申請ができます。

現在、給付されている国民年金の2分の1は国の負担で賄われています。そのため全額免除の期間があっても、受け取る年金には国の負担に相当する額が算入されます。保険料の免除や猶予を受けず、未納のまま放置すると、将来の基礎年金やいざというときの障害基礎年金、遺族基礎年金などが受けられない場合があります。一部納付制度を利用して納めるべき一部保険料に未納があれば無効となり、受給資格期間と年金額に算入されませんので注意してください。

そのほかの免除制度

- 納付猶予制度…50歳未満の人が対象(本人・配偶者の所得審

査あり。年金額を計算する際には、この期間は算入されません)

- 学生納付特例制度…学生が対象(所得審査あり。年金額を計算する際には、この期間は算入されません)
- 法定免除…障害年金や生活保護を受けている人が対象(年金額を計算する際には、国の負担に相当する額が算入されます)

※くわしくは、ねんきんダイヤル(☎0570-05-1165)または保険年金課(☎20-1547)へ。





お知らせ

海の日に無料開放

大栄B&G海洋センタープール

日時=7月17日(月・祝) 午前9時~正午、午後1時~5時
 対象=市内在住・在勤・在学の人
 ※くわしくは大栄B&G海洋センター(☎73-5110、月曜日・7月18日(火)は休館)へ。

閉鎖期間を延長

大谷津運動公園野球場

北千葉道路の整備に伴い野球場を一時閉鎖していますが、期間を平成31年3月19日まで延長します。皆様のご理解をお願いします。なお、テニスコート・プール・多目的広場は引き続き、通常通り運営します。
 ※くわしくはスポーツ振興課(☎20-1584)へ。

夏休み期間中に

学校プール一般開放

学校と開放期間

- 豊住小学校…7月21日(金)~27日(木)
 - 本城小学校…7月28日(金)~8月3日(木)
 - 下総みどり学園…8月4日(金)~10日(木)
- 時間=午前10時~正午、午後1時~3時
 利用料=無料
 ※未就学児は保護者の同伴が必要です。
 くわしくはスポーツ振興課(☎20-1584)へ。



催し物

声楽とピアノ演奏

ふれあいコンサート

日時=7月27日(木) 午後0時10分~0時50分
 会場=市役所1階ロビー
 出演者=Y.Musik
 入場料=無料
 ※鑑賞を希望する人は当日直接会場へ。
 くわしくは文化国際課(☎20-1534)へ。

1万2,000発を打ち上げ

NARITA花火大会in印旛沼

日時=10月14日(土) 午後7時から(荒天の場合は中止)
 会場=ニュータウンスポーツ広場
 チケット販売開始日=8月1日(火)
 チケット販売場所=NARITA花火大会ホームページ(<http://narita-hanabi.com/>)、チケットぴあ、CNプレイガイド
 ※くわしくはNARITA花火大会実行委員会(☎29-5553)へ。

千葉ロッテ対北海道日本ハム

イースタン・リーグ公式戦

成田スカイシリーズ第10回記念事業として、試合前に千葉ロッテ現役選手やサブロー・藪田安彦元選手のサイン会(当日整理券を配布)などが開催されます。
 日時=8月6日(日) 午後5時試合開始
 会場=ナスパ・スタジアム
 前売り券
 ○特別内野席(椅子席)…1,500円(子どもは1,000円)
 ○内野芝生席…700円
 ○外野芝生席…300円
 前売り券販売場所=スポーツ振興課(市役所4階)、成田商工会議所、成田市東商工会本所、千葉ロッテマリーンズ成田後援会事務局(ホテル日航成田内)
 ※くわしくは同事務局(☎32-1144 ホームページ<https://www.narita-marines.com/>)へ。

松山庭園美術館収蔵作品より

芸術家が愛したコレクション展

国内外の名画や茶道具など松山庭園美術館の逸品約100点が展示されます。
 日時=7月22日(土)~9月10日(日) 午前10時~午後6時
 会場=スカイタウンギャラリー
 入場料=500円(高校生以下、障害者手帳を持つ人とその介護者1人は無料)
 ギャラリートーク
 日時=8月19日(土) 午後2時から
 講師=清水康友さん(美術評論家)
 ※ギャラリートークへの参加を希望する人は、当日直接会場へ。ただし、入場料がかかります。くわしくは文化芸術センター(☎20-1133、月曜日は休館)へ。

図書館

今月の図書館休館日=3日(月)、10日(月)、18日(火)、24日(月)、28日(金(館内整理日))、31日(月)
 ※17日(月・祝)は本館・公津の杜分館・三里塚コミュニティセンターのみ開館します(午前9時30分~午後5時)。

図書館本館・公津の杜分館は火~金曜日は午前9時30分~午後7時(本館2階は午後5時15分まで)、土・日曜日は午後5時まで開館しています。

映画会

会場=市立図書館2階視聴覚ホール
 ◇7月15日(土)=[ふしぎな岬の物語] 2014年・日本
 ◇7月21日(金)=[アングリーバード] 2016年・フィンランド、アメリカ・吹替・アニメ
 ◇7月30日(日)=[アルプスの少女ハイジ] 1979年・日本・アニメ
 ◆上映は午後2時から、定員は171人(先着順)、入場は無料です。くわしくは視聴覚サービスセンター(☎27-2533)へ。

航空機騒音測定結果

平成29年5月分

測定局	Lden	WECPNL	測定局	Lden	WECPNL
竜台	53.0	62.7	荒海橋本	61.5	73.6
長沼	54.9	65.5	大室	56.0	67.1
北羽鳥	55.5	66.3	大室(NAA)	56.3	68.3
北羽鳥北部	54.2*	64.3*	野毛平工業団地	57.2	68.5
新川	55.3	66.0	芦田	60.8	73.6
猿山	48.1	59.1	赤荻	56.5	67.3
滑川	55.8	66.9	野毛平	57.7	69.7
西大須賀	60.6	73.3	下金山	46.7	57.9
四谷	58.2	69.7	押畑	47.2	56.7
高倉	62.9	77.2	新田	56.2	69.5
内宿	53.1	63.9	新田(NAA)	53.0	66.7
磯部	55.5	66.4	堀之内	54.1	66.2
水掛	54.1	64.8	馬場	51.7	62.6
幡谷	54.8	65.8	遠山小	56.6	69.4
成毛	54.4	64.8	本三里塚	56.2	70.3
荒海	61.2	73.4	三里塚小	59.1	72.4
飯岡	57.4	68.7	御料牧場	55.2	68.2
大生	58.1	69.5	記念館		
土室(県)	66.1	80.8	本城	57.3	69.7
土室(NAA)	54.6	65.5	南三里塚	60.5	74.0

色文字は、騒防法第一種区域に設置された測定局を示します。
 基準値 Lden: 62デシベル以上(参考値 WECPNL: 75以上)

※航空機騒音の評価指標は、平成25年4月からWECPNLからLdenに変更されました。Ldenとは、時間帯補正等価騒音レベルのことで、航空機騒音をエネルギーとして加算するもので、夕方や夜間の値には重み付けを行います。単位はデシベル。この数値は速報値です。くわしくは空港対策課(☎20-1521)へ。

*確認作業中のため、参考値となります。



募集

食に関する作品を

国際子ども絵画交流展

入選作品は、各国の子どもたちの絵画とともに市内に展示されます。

対象＝市内在住・在学の小中学生

テーマ＝食 (Food)

規格＝水彩・クレヨン・パステルクレヨン・版画などの作品。大きさは、縦39.2cm×横54.2cm以内(方形)で1人1作品まで

応募方法＝9月8日(金) (必着) までに直接または郵送で文化国際課(市役所4階 〒286-8585 花崎町760)へ

※くわしくは同課(☎20-1534)へ。

みんなおいでよ

図書館のおはなし会

会場＝市立図書館2階集会室

参加費＝無料

0・1歳のおはなしかい

日時＝7月14日(金) 午前11時～11時30分

対象＝0・1歳児と保護者

定員＝12組(初めての人を優先に先着順)

持ち物＝薄手のハンカチ

申込方法＝午前9時30分から市立図書館(☎27-2000)へ

2・3歳のおはなしかい

日時＝7月14日(金) 午前10時15分～10時45分

対象＝2・3歳児と保護者

定員＝15組(先着順)

持ち物＝薄手のハンカチ

なつやすみおはなしかい

期日＝7月25日(火)

時間と対象・内容

○午前10時30分～11時…幼児(3歳以上)と保護者・「かぼくん」「こすずめのぼうけん」ほか

○午前11時20分～正午…小学生(保護者も可)・「世界でいちばんやかましい音」「七羽のからす」ほか

※「2・3歳のおはなしかい」「なつやすみおはなしかい」への参加を希望する人は当日直接会場へ。くわしくは市立図書館(☎27-2000)へ。

安心・安全な事業所を目指して

甲種防火管理新規講習

日時＝8月24日(木)・25日(金)(全2回) 午前9時15分～午後3時30分

会場＝国際文化会館小ホール

対象＝市内在住・在勤の人

定員＝120人(先着順)

参加費＝3,650円(テキスト代)

申込方法＝7月27日(木)・28日(金)の午前9時から申請書類(写真1枚を添付)と参加費を直接、予防課(市役所地下1階)へ

申請書類配布場所＝予防課、各消防署、同課ホームページ(http://www.city.narita.chiba.jp/sisei/sosiki/shobo/yobo_std0002.html)

※くわしくは同課(☎20-1591)へ。

いざというときのために

上級救命講習会

日時＝8月19日(土) 午前9時～午後5時

会場＝市役所6階大会議室

内容＝心肺蘇生法・AED(自動体外式除細動器)の操作方法・その他さまざまな応急手当などを学ぶ

対象＝市内在住・在勤・在学の中学生以上

定員＝60人(先着順)

参加費＝無料

※申し込みは警防課(☎20-1592)へ。

収納術を教えます

環境講演会

日時＝8月5日(土) 午後1時30分～3時

会場＝市役所6階大会議室

テーマ＝笑って学べる収納セミナー

講師＝収納王子コジマジックさん(日本収納検定協会代表理事)

定員＝200人(応募者多数は抽選)

参加費＝無料

申込方法＝7月26日(水)(必着)までに、はがき・FAX・Eメールのいずれかで住所・氏名・電話番号・参加人数を環境計画課(〒286-8585 花崎町760 FAX22-4449 Eメールkankei@city.narita.chiba.jp)へ

※くわしくは、なりた環境ネットワーク事務局(環境計画課・☎20-1533)へ。

市役所ロビーで演奏を

グランドピアノの一般開放

日時＝8月3日(木)・18日(金)・21日(月)・29日(火) 正午～午後1時

会場＝市役所1階ロビー

対象＝市内在住・在勤・在学の人(中学生以下は保護者同伴)

定員＝各1組(先着順)

参加費＝無料

※申し込みは文化国際課(☎20-1534)へ。

新しい力を求めます

平成30年4月採用の市職員募集

採用予定人員

- 一般行政職初級…3人程度(うち障がい者若干名)
- 消防職…若干名
- 消防職(救急救命士)…若干名

受験資格

- 一般行政職初級…平成8年4月2日～12年4月1日生まれの人
- 一般行政職初級(障がい者)…昭和57年4月2日～平成12年4月1日生まれで、身体障害者手帳の交付を受け、その障がいの程度が1～6級で、通勤・職務の遂行に介助者を必要とせず、活字印刷文による出題に対応できる人
- 消防職…平成元年4月2日～12年4月1日生まれの人
- 消防職(救急救命士)…平成元年

4月2日～10年4月1日生まれで、救急救命士の資格を持つ人(平成30年3月末日までに取得見込みの人を含む)

試験案内・申込書の配布場所＝人事課(市役所3階)、同課ホームページ(<http://www.city.narita.chiba.jp/sisei/sosiki/jinji/index0000.html>)

配布開始日＝7月7日(金)

申込方法＝7月24日(月)～8月7日(月)(当日消印有効)に申込書と受験票を直接または郵送で人事課(〒286-8585 花崎町760)へ

試験日＝9月17日(日)

会場＝佐倉中学校

※くわしくは人事課(☎20-1505)または同課ホームページへ。

新聞プールとダンボールあそび 男女共同参画セミナー

日時=7月22日(土) 午前10時30分から
会場=保健福祉館多目的ホール
講師=村上誠さん(NPOファザーリング・ジャパン)
対象=子どもと保護者
定員=30組(市内在住・在勤・在学の人を優先に先着順)
参加費=無料
持ち物=上履き、はさみ、クレヨンやカラーマジック
申込方法=7月11日(火)までに電話・FAX・Eメールのいずれかで、住所・氏名・電話番号・託児室(2歳~小学校就学前)の利用希望の有無を市民協働課(☎20-1507 FAX24-1086 Eメールkyodo@city.narita.chiba.jp)へ
※くわしくは同課へ。

芸術の秋に向けて 市民文化祭

会場と催し物・期日
スカイタウンホール
○軽音楽・マジックのつどい…10月9日(月・祝)
○古典の日記念朗読コンサート…10月21日(土)
○邦楽のつどい…10月22日(日)
国際文化会館
○歌謡の祭典…10月9日(月・祝)
○吟道の祭典…10月28日(土)
○ダンス・バレエの祭典…11月3日(金・祝)
○舞踊の祭典…11月5日(日)
三里塚コミュニティセンター
○民謡の祭典…11月12日(日)
中央公民館
○将棋大会…10月8日(日)
○囲碁大会…10月15日(日)
成田公民館
○短歌大会…10月14日(土)
対象=市内在住・在勤・在学の人
申込方法=7月28日(金)(必着)までに、はがきに住所・氏名・年齢・電話番号・参加を希望する催し物(発表はジャンル・演目・所要時間)を書いて文化国際課(〒286-8585 花崎町760)へ
※くわしくは同課(☎20-1534)へ。

成田エアポートカップ ユニカール大会

日時=8月6日(日) 午前9時から
会場=市体育館
競技方法=3人のチームでの団体戦
参加費(1人当たり)=1,500円(昼食・飲み物代)
申込方法=7月10日(月)までに電話またはFAXで参加者の住所・氏名・電話番号・チーム名を市ユニカール協会事務局鈴木さん(☎・FAX22-6920)へ
※くわしくは同事務局へ。

危険物取扱者のための 保安講習

期日=9月7日(木)
講習区分と時間
○給油取扱所の従事者…午前9時45分~午後0時45分
○給油取扱所、石油コンビナート以外の従事者…午後1時40分~午後4時40分
会場=印西市文化ホール
対象=甲種・乙種・丙種いずれかの危険物取扱者免状を持っていて、製造所などで危険物取扱作業に従事している人(従事していない人は任意で受講可能)
定員=500人(先着順)
受講料=4,700円(県収入証紙代)
申込方法=7月24日(月)~28日(金)に直接、予防課(市役所地下1階)へ
※くわしくは同課(☎20-1591)へ。

成功するための事業の始め方 創業セミナー

日時=8月5日(土) 午後1時30分~3時40分(個別相談は午後3時40分から)
会場=市役所6階中会議室
内容=創業について初歩から学ぶ
講師=高木悠さん(中小企業診断士)
対象=創業を考える人や関心のある人
定員と参加費=30人(先着順)・無料
申込方法=千葉県産業振興センターホームページ(<http://www.ccjc-net.or.jp>)から申し込むか、電話またはFAXで住所・氏名・電話番号・個別相談の希望の有無を商工課(☎20-1622 FAX24-2185)へ
※くわしくは同センター(☎043-299-2921)へ。

柔らかいボールで痛くない うなバレエ大会

日時=7月22日(土) 午前9時~午後1時
会場=大栄B&G海洋センター
チーム編成=5~8人(男女混合)
参加費(1人当たり)=100円(保険料)
※申し込みは7月14日(金)までに市スポーツ推進委員連絡協議会事務局(スポーツ振興課・☎20-1584)へ。

心と体をリラックス 豊住ナイトヨガ教室

日時=7月21日、8月4日・18日、9月1日・15日、10月6日・20日、11月3日・17日、12月1日の金曜日(全10回) 午後7時~8時
会場=豊住ふれあい健康館
対象=16歳以上の人
定員=40人(先着順)
参加費=500円(保険料など)
持ち物=上履き、タオル、飲み物、ヨガマット(貸し出し有り)
※申し込みはスポーツ振興課(☎20-1584)へ。

小物作りに挑戦

ワクワク★アートパーク

会場=もりんぴあこうづ
持ち物=エプロンまたは汚れてもよい服装、タオル、飲み物(8月20日は絵の具・筆・昼食も)
ペーパーウェイト作り
日時=8月9日(水)・23日(水)(全2回) 午前10時~正午
対象=小学生以上
定員=10人(先着順)
かべかけ時計作り
日時=8月20日(日) 午前10時~午後3時30分
対象=小学3年生以上
定員=10人(先着順)
ヘアアクセサリ作り
日時=8月21日(月) ①午前10時~正午②午後1時30分~3時30分
対象=①小学1~3年生②小学4年生以上
定員=各16人(先着順)
※申し込みは、もりんぴあこうづ(☎27-5252、第4月曜日は休館)へ。

伝言板

MESSAGE BOARD



募集

初めての人も歓迎

市民テニス教室

日時=7月22日(土) 午後5時~8時
会場=中台運動公園テニスコート
内容=初心者・中級者・女子に分かれての基本練習、ゲーム形式練習
対象=市内在住・在勤の15歳以上の人、市テニス協会加盟クラブ員
 ※参加費は無料です。参加を希望する人は当日直接会場へ。くわしくは市テニス協会・林さん(☎090-4063-5859)へ。

頭と体を使ってゲームに挑戦

キッズチャレンジランキング

日時=7月15日(土)、8月3日(木)・29日(火)、9月16日(土)、10月14日(土)、11月18日(土)、12月27日(火)、2月17日(土) 午前10時~11時30分
会場=三里塚コミュニティセンター
内容=頭と体を使った簡単なゲームに挑戦し得点を競う
対象=5歳~小学生
 ※参加費は無料です。参加を希望する人は当日直接会場へ。くわしくは三里塚コミュニティセンター(☎40-4880、月曜日は休館)へ。

雑誌でオリジナル作品を

パパママのリフレッシュサロン

雑誌を切り貼りしてオリジナルの作品を作りながら、子育てについて気軽に話しませんか。
日時=7月13日(木) 午前10時~11時30分
会場=子ども館
対象=小学生~高校生の子どもの保護者
定員=10人(先着順)
参加費=150円(材料費)
持ち物=雑誌(持っている人)
 ※申し込みは7月2日(日)午前10時から子ども館(☎20-6300、月曜日・祝日・第3日曜日は休館)へ。

石けん粘土細工

リサイクル教室

日時=7月22日(土) 午後1時~4時
会場=リサイクルプラザ
内容=廃食油から作られた石けんを使って、好きな形を作る
対象=4歳~小学4年生と保護者
定員と参加費=10組(先着順)・無料
持ち物=エプロン
 ※申し込みはリサイクルプラザ(☎36-1000)へ。

室内で楽しむ

バウンドテニス親子教室

日時=8月5日(土)・19日(土) 午前10時~正午
会場=向台小学校体育館
対象=小学生以上の子どもと保護者
定員=20人(先着順)
参加費(1人1回当たり)=100円(保険代など)
持ち物=運動のできる服装、運動靴、飲み物、ラケット(貸し出し有り)
 ※申し込みは開催日の3日前までに市レクリエーション協会事務局(スポーツ振興課・☎20-1584)へ。

犯罪のない世の中を目指して

社会を明るくする運動

毎年7月を強化月間と定め、犯罪のない明るい社会を目指して全国でさまざまな活動を展開しています。市でも講演を開催するほか、作文を募集します。

成田市大会

日時=7月15日(土) 午後2時~4時
会場=保健福祉館
内容=「生きている喜び」をテーマにした小西博之さん(俳優)による講演
定員と参加費=200人(先着順)・無料
作文募集
内容=犯罪や非行のない明るい社会を築くために思うことなどを題材に「社会を明るくする運動」に関するもの(400字詰め原稿用紙3~5枚程度)
対象=市内在住・在学の小中学生
応募方法=9月7日(木)までに社会福祉課(市役所議会棟1階)へ
 ※大会への参加を希望する人は当日直接会場へ。くわしくは同課(☎20-1536)へ。

たくさんの種目を体験

ニュースポーツフェスタ

日時=7月22日(土) 午前9時~正午
会場=市体育館
種目=スカットボール、バウンドテニス、ユニカール、ダーツ、クラフトなど
参加費=無料
 ※参加を希望する人は当日直接会場へ。くわしくは市レクリエーション協会事務局(スポーツ振興課・☎20-1584)へ。

掘り出し物を見つけよう

リサイクル製品の販売

日時=7月13日(木)~16日(日) 午前9時~午後4時
会場=リサイクルプラザ
リサイクル製品=自転車、家具類
価格=1点5,000円以内
対象=市内在住で、品物を持ち帰ることができる人(希望者には、建物1階までの運送を有料で行います)
申込方法=リサイクルプラザにある申込用紙を提出(本人・同居の家族のみ可)
抽選日=7月18日(火)(当選者にはがきで通知)
 ※申し込みのなかった品物は18日の午後1時から即売します。くわしくはリサイクルプラザ(☎36-1000)へ。

みんなでトライ

小学生硬式テニススクール

日時=8月8日(火)・14日(月)・22日(火)・28日(月)(全4回) 午前10時~11時45分
会場=中台運動公園テニスコート
内容=年齢・経験別による指導
対象=市内在住の小学生、家族が市内在勤または市テニス協会加盟クラブ員の小学生
定員=30人(先着順)
参加費=1,000円(保険料など)
持ち物=テニスラケット(大人用可)・運動靴・飲み物
申込方法=7月22日(土)までに電話またはEメールで住所・氏名・電話番号・学年・経験の有無・所属団体を市テニス協会事務局・青木さん(☎090-4367-6830 Eメールnoriko_atc@yahoo.co.jp)へ
 ※くわしくは同協会・青木さんへ。

保健インフォメーション

このコーナーの会場は保健福祉館です。問い合わせは健康増進課(☎27-1111)へ。電話やFAX(27-1114)で健康に関する相談なども受け付けています。相談は医師などの都合により日程を変更する場合があります。

▼一般健康相談	期日	受付時間	相談を受ける人
健康相談(予約制)	7月28日(金)	午後1時～1時15分	医師・保健師・栄養士
歯の健康相談	7月 5日(水)	午後1時30分～2時30分	歯科医師・歯科衛生士
こころの健康相談(予約制) (治療中の人は除く)	7月 5日(水)	午後1時15分から	カウンセラー・保健師
	7月21日(金)		精神科医師・保健師
▼乳幼児健診・相談	期日	受付時間	対象
赤ちゃん相談・4カ月	7月28日(金)	午前9時～9時30分 午後1時～1時30分	平成29年3月生まれ
赤ちゃん相談・10カ月	7月21日(金)		平成28年9月生まれ
1歳6カ月児健診	7月 6日(木)		平成27年12月生まれ
2歳児歯科健診	7月13日(木)		平成26年12月生まれ
3歳児健診	7月27日(木)		平成26年1月生まれ
こころの発達相談(予約制)	7月12日(水)		午前9時～11時50分

- **母親学級(予約制)**…主に初めて母親になる人が対象
- **パパママクラス(予約制)**…妊婦とその家族が対象
※日時などくわしくは健康増進課へ。
- **こんには赤ちゃん事業**…生後4カ月までの赤ちゃんが対象
※赤ちゃんお誕生連絡票(母子健康手帳別冊)を健康増進課へ送付。

献血にご協力ください

【イオンモール成田】7月1日(土)・2日(日)・15日(土)・16日(日)・30日(日) 午前10時～11時45分、午後1時～4時
【大成建設】7月6日(水) 午前10時～11時30分
【下総支所】7月6日(水) 午後2時～4時
【ボンベルタ】7月8日(土) 午前10時～11時45分、午後1時～4時
【市役所】7月26日(水) 午前10時～11時45分、午後1時～4時
 ※都合により変更になる場合があります。くわしくは千葉県県赤十字血液センター千葉港事業所推進課(☎043-241-8332)へ。

日曜祝日診療機関

都合により休診する場合があります。来診前に電話で問い合わせてください。
成田病院(午前中・押畑・☎22-1500)
藤倉クリニック(午前中・幸町・☎22-1158)
聖マリア記念病院(取香・☎32-0711)
ひらの内科(日曜日の午前中・ウイング土屋・☎23-8070)
大田クリニック(日曜日の午前中・ウイング土屋・☎23-2100)
なのはなクリニック(日曜日の午前中・吉岡・☎49-0533)

みんなおいでよ! なかよしひろば

市では、午前9時～午後4時30分に子ども館・三里塚コミュニティセンター・もりんぴあこうづの一部を乳幼児と保護者が自由に遊べる場「なかよしひろば」として開放しています(各施設の休館日を除く)。そのほかに次の行事を実施しています。くわしくは各問い合せ先へ。

対象＝市内在住の乳幼児とその保護者

施設名	行事名	期日	時間
子ども館(なかよしひろば) ☎20-6300	親子であそぼう会	7月1日(土)…七夕製作 7月15日(土)…シャボン玉	午前10時30分から
	ふたごちゃん集まれ	7月2日(日)	午前10時30分～11時30分
	子育てひろば	7月8日(土)・22日(土)	午前10時～正午
	おはなし会	7月8日(土)・22日(土)	午後2時から
	身体測定	7月21日(金)	午前10時～11時30分、 午後1時30分～3時
三里塚コミュニティセンター(三里塚なかよしひろば) ☎37-3922	おはなし会	7月13日(木)・27日(木)	午前11時から
	身体測定	7月14日(金)	午前10時～11時30分、 午後1時30分～3時
	手形取り	7月25日(火)…7月生まれの子ども	
	わらべ歌遊び	7月7日(金)…0才児 7月21日(金)	午前10時30分から
	みんなおいでよ! 栄養相談	7月6日(木)・8日(土)…魚釣り 7月20日(木)…うちわ作り	
もりんぴあこうづ(公津の杜なかよしひろば) ☎27-7300	子育て相談日	7月26日(水)	午前10時30分～正午
	赤ちゃんサロン	7月4日(火)…0歳～1歳6カ月児 7月31日(月)…牛乳パックポット	午前10時30分から、 午後2時30分から
	赤ちゃん講座	7月20日(木)…0歳～1歳6カ月児	
	子育て講座	7月11日(火)…イヤイヤ期	午前10時30分から
	お楽しみ会&誕生会	7月21日(金)	
	おそとひろば	7月6日(木)・13日(木)	午前10時から
	縁日ごっこ	7月15日(土)	午前10時30分～11時30分

※子育てひろばは中央公民館でも開設しています。日時＝7月1日(土) 午前10時～正午

こども急病電話相談

☎ #8000

ダイヤル回線からは☎043-242-9939、午後7時～翌午前6時・年中無休

成田市 医療相談ほっとライン

専門の医療スタッフが、24時間年中無休、無料で相談に応じます。

☎ 0120-24-1130

急病診療所 ☎27-1116

赤坂1-3-1(保健福祉館敷地内)

受付日時	診療科目
毎日(休診日なし) 午後7時～10時45分	内科 小児科
日曜日、祝日、振替休日、8月13日～15日、12月29日～1月3日 午前10時～午後4時45分	内科 小児科 外科
祝日(日曜日を除く)、振替休日、8月13日～15日、12月29日～1月3日 午前10時～午後4時45分	歯科

※症状や年齢によって対応が難しい場合がありますので、事前に連絡してください。

重度心身障害者医療費

受給券を発送します

8月1日(火)から利用できる重度心身障害者医療費助成受給券を7月中旬に発送します。

ただし、受給券の発行には課税状況を確認する必要があります。平成28年中の所得を申告していない人は早めに手続きしてください。収入がない人も申告が必要です。

また、事前に書類の提出が必要な人には通知を送付していますので、早めに提出してください。

※くわしくは障がい者福祉課(☎20-1539)へ。

なりたファミリー・サポート・センター

入会説明会を開催

なりたファミリー・サポート・センターでは、子育てで困ったときに市民同士がお互いに助け合う会員制の有償サービスを行っています。

援助内容=保育園などの送迎、子どもの預かり、産前産後の家事援助など(車での送迎や病児保育は行いません)

入会説明会

日時=7月4日(火)・18日(火)・29日(土)、8月1日(火)・15日(火) 午前10時~11時

会場=保健福祉館

対象=市内在住で、子育ての手助けをしてほしい人・手助けをしたい人

※申し込みは各開催日直前の平日までに、なりたファミリー・サポート・センター(☎27-8010)へ。

夏休みの子ども会行事

助成金を支給

対象=7月1日(土)~8月31日(木)に行われる子ども会行事

助成金額=行事に参加した小学生1人当たり200円(1回限り)

申請方法=行事終了後、代表者が9月29日(金)までに印鑑と参加者名簿を持って社会福祉協議会(保健福祉館内)へ

※くわしくは同協議会(☎27-7755)へ。

医療費通知

不要な人は連絡を

市では、国民健康保険に加入している人に、7月下旬に医療費通知を世帯主宛てで送付します。これは、平成29年2~4月に国民健康保険で受診した医療費の総額と、保険者である市が負担した額をお知らせするものです。

通知を希望しない人は7月7日(金)までに保険年金課(☎20-1526)へ連絡してください。すでに連絡をしている人は必要ありません。

※くわしくは同課へ。

市障害者福祉手当など

制度が変わります

8月分から、次の手当の制度が変わります。

対象となる手当=①市障害者福祉手当②ねたきり高齢者福祉手当③重度認知症高齢者介護手当④高齢者及び障害者介護者手当

変更点

○高齢者または障がい者(児)の市民税所得割額が年額16万円以上の場合、8月分~翌年7月分の手当の支給を停止する(平成29年6月30日までに支給の決定を受けた人は、平成30年7月分までは半額を支給)

○手当と生活保護または中国残留邦人等の支援給付の両方を受けている人は、手当の上限支給月額を8,000円とする

○手当と指定難病等見舞金の両方を受けている人は、10月分から見舞金の支給を停止する(①~③のみ)

○支給額の計算方法を、日割りから月額とする(④のみ)

現況届などの提出を

次の手当を受けている人に現況届・申請書・同意書のいずれかを送付しました。7月21日(金)までに提出してください。

対象となる手当と提出先

○①・④…障がい者福祉課(市役所議会議棟1階)、下総・大栄支所

○②~④…高齢者福祉課(市役所議会議棟1階)、下総・大栄支所

※くわしくは高齢者福祉課(☎20-1537)、①の内容については障がい者福祉課(☎20-1539)へ。

夏休み子どもふれあいサロン

交流して思い出づくりを

主に障がいのある子どもたちが集い、ゲームなどをして交流します。

日時=7月29日(土) 午前11時~午後3時

会場=保健福祉館

対象=特別支援学校、小中学校の特別支援学級、障がい児施設に通学または通所している子ども。障がいを持たない子どもも参加可(保護者の同伴は不要)

定員と参加費=20人(先着順)・無料

持ち物=動きやすい服装、運動靴、タオル、飲み物、軽食

※申し込みは7月21日(金)までに社会福祉協議会(☎27-7755)へ。

児童扶養手当

一人親家庭などに支給

次の要件に当てはまる子ども(18歳になった日以降の3月31日まで)を監護している父または母、父母に代わって養育している人に児童扶養手当が支給されます。

ただし、所得制限を超えている場合や公的年金を受けられる場合など、手当を受けられない場合もあります。

要件=父母が離婚、父または母が死亡・生死不明、父または母が重度の障がい(国民年金の障害1級程度)、母が未婚など

※くわしくは子育て支援課(☎20-1538)へ。

私立幼稚園の園児

保護者に補助金などを

対象=私立幼稚園に通う市内在住の園児の保護者

申請方法=幼稚園から配布される申請書に必要な事項を書いて各園へ。配布されない場合は、各園に連絡してください

入園料・保育料の減免

保護者世帯の課税状況や、兄・姉の人数などを判断基準として減免します。減免の基準や金額などは、保育課ホームページ(<http://www.city.narita.chiba.jp/sisei/sosiki/hoiku/shirituyouchi/enhojokin.html>)で確認してください。

私立幼稚園園児補助金

補助額(園児1人当たり)=1万円

※くわしくは保育課(☎20-1607)へ。



1 土

夏を楽しみませんか
(市営プールオープン)

日	月	火	水	木	金	土
6/25	26	27	28	29	30	1 献血(P22) 市営プールオープン(午前9時・中台運動公園水泳プール・大谷津運動公園プール)
2 献血(P22) ふたごちゃん集まれ(P22) 印旛支部消防操法大会(午前8時30分・大栄運動場)	3 成田市用途地域指定方針及び指定基準の素案の公表と意見の募集(P12)	4 成田市立地適正化計画説明会(P12) 赤ちゃんサロン(P22) なりたファミリー・サポート・センター入会説明会(P23)	5 歯の健康相談(P22) こころの健康相談(P22)	6 献血(P22) みんなおいで〜!(P22) おそとひろば(P22) JR成田駅のブックポスト閉鎖(11日まで)	7 小暑 成田祇園祭(P4) わらべ歌遊び(P22)	8 献血(P22) おはなし会(P22)
9 ミニ水族館を作ろう(P6)	10 夏の交通安全運動期間(19日まで)	11 子育て講座(P22)	12 こころの発達相談(P22)	13 パパママのリフレッシュサロン(P21) リサイクル製品の販売(P21)	14 図書館のおはなし会(P19) 身体測定(P22) 成田うなぎ祭り(8月27日まで)	15 社会を明るくする運動成田市大会(P21) 献血(P22) 埴生神社祭礼・朝顔ほおづき市(16日も) 押畑日吉神社祭礼
16 献血(P22) 八代八坂神社祭礼	17 海の日 水稻の薬剤散布(P13) 大栄B&G海洋センタープール無料開放(P18)	18	19 久住パークゴルフ場休場(9月8日まで)	20 赤ちゃん講座(P22)	21 科学あそび講座(P7) 豊住ナイトヨガ教室(P20) ラジオ体操教室(8月31日まで・午前6時30分・中台運動公園陸上競技場正面玄関) 寺台保日神社祭礼(22日も)	22 芸術家が愛したコレクション展(P18) わくわく感謝デー(午前9時・成田市場) 助崎祇園祭(須賀神社) 並木町夏祭り(23日も)
23 大暑 こども絵画教室(P6) ミニSLの運行(午前9時・栗山公園)	24 ボランティアスクール(P7)	25 なつやすみおはなしかい(P19) 手形取り(P22)	26 子どもピンホールカメラ作り教室(P6) 根木名川みんなでおそうじ(下記) 松崎二宮神社祭礼(27日も)	27 親子で学ぶ消費者移動教室(P6) ふれあいコンサート(P18) 高齢者クラブ大会(午前10時・国際文化会館大ホール)	28 健康相談(P22) 子育て相談日(P22) シルバー人材センター入会特別説明会(午前10時・三里塚コミュニティセンター)	29 親子ボウリング教室(P6) 夏休み子どもふれあいサロン(P23) 三里塚祇園祭(30日も) 飯田町夏祭り(30日も)
30 触れて楽しむ弦楽器の世界(P6) 自動交付機サービス終了(P12) 麻賀多神社例大祭(台方・下方)	31 作ってあそぼう(P22)	*日曜開庁は午前8時30分〜午後5時15分。市民課(16日は、マイナンバーカード関連業務停止)、保険年金課、市民税課、資産税課、納税課、子育て支援課の一部の業務のみ				

26 水 根木名川みんなでおそうじ



河原を歩いてごみ拾い

7月は河川愛護月間です。美しい水辺をつくるため河川の清掃にご協力ください。
日時=7月26日(水) 午後1時30分から(雨天の場合は中止)
集合場所=根木名川河川敷(市営東和田駐車場横)
コース=根木名川白鷺橋~関戸橋(約3km)
※くわしくは県成田土木事務所(☎26-3631)または土木課(☎20-1550)へ。

編集後記

市から皆さんに情報を発信する手段は「広報なりた」だけではありません。ほかにもインターネットやケーブルテレビ、FMなどを活用しています。このたび、市のウェブサイトがリニューアルされることになりました。スマートフォンにも対応し、分かりやすく情報が検索しやすいサイトを目指します。7月4日(火)に公開予定ですので、皆さんぜひ利用してください。

市	人口	132,944人	(+12)
の	男	66,691人	(-50)
人	女	66,253人	(+62)
口	世帯数	61,089世帯	(0)
		5月末日現在()内は前月比	

広報なりたは、グリーン購入法に基づき基本方針の判断基準を満たす用紙、誰にでも読みやすいUD(ユニバーサルデザイン)フォントを使用しています。

リサイクル適性
この印刷物は、印刷用の紙へリサイクルできます。