



広報なりた

主	成人健(検)診・女性の検診	2
な	定期巡回・随時対応型訪問介護看護	6
内	平成30年4月採用の市職員を募集	19



満開の桜に誘われて

中台運動公園の桜は、この日がちょうど見頃。心地良い陽気も手伝って花見や散歩を楽しむ人たちの姿が見られました。(4月12日・中台運動公園で)

年に1度は

健康チェック



市では、皆さんの健康づくりを支援するため、健康診査、各種がん検診、女性の検診(集団・個別)を実施しています。今年も欠かすことなく受診しましょう。

定期的に自分の体と向き合って

定期的に健(検)診を受けて体の状態を知るとは、病気の発見だけでなく、健康づくりにつながります。

市では、受診券・案内・問診票などを、5月上旬に次の人に送付します。

- 平成27・28年度に健(検)診を受けた人
- 40～74歳で国民健康保険に加入している人

受診券などが届かない人で受診を希望する場合は、健康増進課(☎27・1111)へ連絡してください。

健(検)診の対象と内容

年齢は平成30年3月31日現在。満年齢は、受診日現在の年齢を示す

健(検)診の種類	対象	内容	
健康診査			
一般健康診査	市に住民記録のある18歳以上の人	身体計測、問診、尿検査、血圧測定、診察、血液検査、貧血検査、腹囲測定(40～74歳の特定健康診査)、心電図・眼底検査(40歳以上の対象者のみ)	
特定健康診査(成田市国民健康保険加入者)	○妊娠中の人、18～39歳で生活習慣病で治療中の人は受けられません		
後期高齢者健康診査(後期高齢者医療制度加入者)	○受診日に満75歳以上で生活習慣病で治療中の人は、かかりつけ医と相談してください		
がん検診など			
胸部レントゲン	市に住民記録のある40歳以上の人	胸部エックス線撮影	
大腸がん検診	○胸部レントゲンを受ける人、65歳以上の人は結核検診も実施します	便の潜血反応検査。容器は検診日に会場で回収	
胃がん検診(予約制)		バリウムを飲んで胃部エックス線撮影	
肝炎ウイルス検診	40～75歳で市の検診で受けたことのない人	採血によるB型・C型肝炎ウイルス検査	
前立腺検査	50～70歳の偶数年齢の男性	血液検査	
女性の検診			
乳がん検診(予約制)	マンモグラフィー	40歳以上の女性で、平成28年度にマンモグラフィーを受診していない人	乳房のエックス線撮影
	超音波	30～39歳の女性、40歳以上でマンモグラフィーを受診しない女性	乳腺超音波検査(自己負担1,000円)
子宮頸がん検診	20歳以上の女性で平成28年度に受診していない人	子宮頸部細胞診	
骨密度検査	20・25・30・35・40・45・50・55・60・65・70・75歳の女性	超音波による踵骨の骨密度検査 <small>しょうこつ</small>	

*各種がん検診、女性の検診は、加入している保険の種類に関係なく、それぞれの検診の対象者が受診できます

集団健(検)診

健(検)診の対象と内容は2ページの表の通りです。

予約は必要ありません(胃がん検診、乳がん検診を除く)。受診を希望する人は、当日直接会場に来てください。

持ち物

○受診券(持っていない人は、健康増進課へ連絡してください)。
当日会場でも発行できます)

○国民健康保険証(特定健診)

○後期高齢者医療保険証(後期高齢者健診)

○保険証(乳がん検診、子宮頸がん検診)

日時・会場↓下表①②の通り

胃がん検診、乳がん検診は予約が必要

受診券を用意して予約してください。定員が決まっているため、早めの予約をお勧めします。

受付期間 11月19日(金)までの月

金曜日(祝日)、8月10日(木)～16日(水)、12月22日(金)～1月9日(火)を除く)

○乳がん検診：午前9時30分～午後1時

○胃がん検診：午後1時30分～5時

①健康診査、がん検診などの日程(集団)

受付時間＝午前9時～10時30分(保健福祉館は午前8時30分～11時)

月	日	会場	月	日	会場	月	日	会場
健康診査・がん検診など								
5月	30日(火)	保健福祉館	7月	7日(金)	保健福祉館	10月	26日(木)	豊住公民館
	31日(水)			13日(木)			10日(金)	
6月	2日(金)	保健福祉館		14日(金)		保健福祉館	11月	14日(火)
	6日(火)		1日(金)	18日(土)				
	7日(水)		5日(火)	12月	1日(金)			
	8日(木)		7日(木)		4日(月)			
	9日(金)		8日(金)	8日(金)				
	14日(水)		12日(火)	健康診査・がん検診など(胃がんを除く)				
	16日(金)		13日(水)	6月	15日(木)		保健福祉館	
	23日(金)		14日(木)	7月	20日(木)			
28日(水)	15日(金)	11月	17日(金)	保健福祉館				
29日(木)	28日(木)		20日(月)					
3日(月)	30日(土)		胃がん検診のみ					
7月	4日(火)	保健福祉館大栄分館	10月	6日(金)	保健福祉館	6月	12日(月)	保健福祉館
	5日(水)			11日(水)		7月	11日(火)	
	6日(木)			19日(木)		10月	20日(金)	
				24日(火)		11月	8日(水)	

②女性の検診の日程(集団)

会場	月	日	乳がん検診(予約制)		子宮頸がん検診*	骨密度検査
			マンモグラフィ	超音波		
下総公民館	12月	13日(水)	8:30～11:00	8:30～11:00	9:00～11:00	8:30～11:00
保健福祉館大栄分館	12月	13日(水)	13:00～15:30	13:00～15:30	13:00～15:00	13:00～15:30
保健福祉館	6月	12日(月)	8:30～11:30	—	—	—
		13日(火)	12:30～15:30	12:30～15:30	—	12:30～15:30
		15日(木)	8:30～11:00	—	—	—
		30日(金)	8:30～11:00	—	9:00～11:00	8:30～11:00
	7月	11日(火)	8:30～11:00	—	—	—
		12日(水)	12:30～15:30	12:30～15:30	—	12:30～15:30
		20日(木)	8:30～11:00	—	—	—
	8月	18日(金)	8:30～11:00	8:30～11:00	9:00～11:00	8:30～11:00
	9月	2日(土)	8:30～11:00	8:30～11:00	—	8:30～11:00
			12:30～15:30	12:30～15:30	—	12:30～15:30
		4日(月)	12:30～15:30	—	—	12:30～15:30
	10月	19日(火)	12:30～15:00	12:30～15:00	13:00～15:00	12:30～15:00
		2日(月)	8:30～11:00	8:30～11:00	—	8:30～11:00
			12:30～15:30	—	—	—
	11月	6日(月)	8:30～11:00	—	9:00～11:00	8:30～11:00
			12:30～15:00	12:30～15:00	13:00～15:00	12:30～15:00
		8日(水)	8:30～11:30	—	—	—
	12月	17日(金)	8:30～11:00	—	—	—
		20日(月)	8:30～11:00	—	—	—
		30日(木)	12:30～15:30	12:30～15:30	—	12:30～15:30
9日(土)		8:30～11:00	8:30～11:00	—	8:30～11:00	
1月		12:30～15:30	12:30～15:30	—	12:30～15:30	
	11日(月)	12:30～15:30	12:30～15:30	—	12:30～15:30	
	12日(金)	8:30～11:00	—	9:00～11:00	8:30～11:00	
	12:30～15:00	12:30～15:00	13:00～15:00	—	—	
	20日(土)	8:30～11:00	8:30～11:00	9:00～11:00	8:30～11:00	

*子宮頸がん検診は、午前中は定員200人(先着順)

③個別健(検)診実施医療機関

医療機関名	電話番号
健康診査・がん検診など(胃がん・乳がん・子宮頸がんを除く)	
長谷川医院(東町)	22-0070
藤倉クリニック(幸町)	22-1158
京増内科クリニック(花崎町)	22-1717
大田クリニック(ウイング土屋)	23-2100
ひらの内科(ウイング土屋)	23-8070
美郷台木内クリニック(美郷台)	23-5551
小倉医院(寺台)	22-0228
黄内科(飯田町)	20-6661
公津の杜メディカルクリニック(飯田町)	20-5551
吉原医院(宗吾)	26-2477
桜田内科(公津の杜)	37-4757
わたなべクリニック(公津の杜)	36-7878
木下医院(公津の杜)	27-7222
伊藤医院(本三里塚)	35-0101
麻野クリニック(三里塚御料)	35-4588
鳥居内科医院(吾妻)	27-3456
黒田内科診療所(加良部)	26-3251
つかだファミリークリニック(加良部)	26-4750
立花・真鍋医院(橋賀台)	27-3535
国保医院(玉造)	26-3613
中島医院(中台)	27-3454
根本内科外科医院(猿山)	96-2829
矢野医院(猿山)	96-0071
国保大栄診療所(吉岡)	73-2333
成田病院(押畑)	22-1500
聖マリア記念病院(取香)	32-0711
大栄病院(桜田)	73-2311
健康診査	
岡崎医院(吉岡)	73-5225
がん検診など(胃がん・乳がん・子宮頸がんを除く)	
成田センタークリニック(囀護台)	20-1002
菅谷クリニック(馬橋)	24-4774
石川医院(並木町)	20-1700
いしがみ医院(公津の杜)	26-2888
片岡内科循環器科医院(玉造)	28-3027
子宮頸がん	
渡辺医院(花崎町)	22-0257
いしいクリニック(ウイング土屋)	23-4103
岩沢クリニック(飯田町)	27-1122 (要予約)
松岸レディースクリニック(公津の杜)	27-0303
尾崎クリニック(玉造)	28-8511
麻野クリニック(三里塚御料)	35-4588 (要予約)
乳がん(マンモグラフィーのみ)	
公津の杜メディカルクリニック(飯田町)	20-5551

集団健(検)診のほかに、市内の医療機関でも健康診査と一部の検診が受けられます。希望する人は直接申し込んでください。
 期間 6月1日(木)～11月30日(木)
 実施医療機関 左表③の通り

個別健(検)診

両方の受診を希望する場合は、一方の受付時間内に同時に予約できます。
 予約方法 受診券に記載された「宛名番号」と受診希望日を成田市がん検診予約センター(☎043・312・6004)へ

- 内容** 健康診査(特定健診、後期高齢者健診)、がん検診など(胸部レントゲン、大腸がん検診、肝炎ウイルス検診、前立腺検査、子宮頸がん検診、マンモグラフィー検査)
- 対象**
- 健康診査：60歳以上の人ががん検診など：各種検診の対象に当てはまる人
 - 受診券(持っていない人は、健康増進課へ連絡してください)
 - 国民健康保険証(特定健診)
 - 後期高齢者医療保険証(後期高)

年齢者健診

- 保険証(子宮頸がん検診、マンモグラフィー検査)

障がいのある人の受診をサポート

市では、障がいのある人が安心して健(検)診を受けられるようサポートしています。
 障害者手帳を持っていて、健(検)診を受ける際に不安なことがある人や、聴覚または音声・言語に障がいがあり、胃がん・乳がん検診の電話予約が困難な人は、健康増進課(☎27・1111)へ、健康増進課(☎27・1111)

FAX 27・1114)に相談してください。

人間ドック・脳ドック 助成します

一般健診、特定健診、後期高齢者健診を同年度内に受診していない人を対象に、人間ドックと脳ドックの費用を助成しています。
 詳細は17ページをご覧ください。
 ※くわしくは、健(検)診については健康増進課(☎27・1111)、人間ドック・脳ドックの助成については保険年金課(☎20・1526)へ。

平成28年度健(検)診の結果

平成28年度に集団・個別健(検)診を受けた市民の人数と結果を公表します。

健康診査の受診者が1万412人、がん検診の受診者が延べ3万6,921人でした。受診率が低いのが現状です。

健(検)診を定期的に受けること

で、自覚症状が出る前の初期の段階で病気を発見することができません。ぜひ受診しましょう。

健康診査

区分	受診者数	受診率
18～39歳	1,184人	3.0%
40～74歳	6,716人	28.3%
75歳～	2,512人	21.2%
合計	10,412人	

がん検診

区分	受診者数	受診率	要精密検査数	がん発見数(疑い)
胃がん	4,589人	11.8%	63人	4(0)人
大腸がん	10,727人	27.7%	590人	12(4)人
肺がん	12,360人	31.9%	581人	6(14)人
乳がん	5,343人	31.6%	276人	5(2)人
子宮がん	3,902人	31.1%	71人	0人
合計(延べ)	36,921人			

伊藤市医師会提供

情報公開・個人情報保護制度

公文書などの開示状況

市では、情報公開制度により、請求に応じて市が保有する公文書を開示したり、附属機関などの会議を公開したりしています。また、個人情報保護制度により、市が保有する個人情報を適正に管理し、個人の権利や利益の保護に努めています。

情報公開制度と
個人情報保護制度

情報公開制度
平成28年度の開示請求は231件で、請求に対する開示決定などの内訳は下表の通りです。

部分開示になった文書は、個人に関する情報が含まれるものがほとんどでした。開示請求内容に当てはまる文書を市が保有していませんでした。開示できなかったものは、開示内容に当りませんでした。

個人情報保護制度

市が保有する個人情報、市個人情報保護条例で保護されています。市が保有する文書に記録されている個人の情報は、本人に限り開示・訂正・利用停止の請求をすることができます。

附属機関などの会議を公開

市が保有する文書に記録されている個人の情報は、本人に限り開示・訂正・利用停止の請求をすることができます。平成28年度の保有個人情報の開示請求は19件で、請求に対する開示決定などの内訳は下表の通りです。

請求・相談窓口

情報公開・個人情報開示の請求・相談窓口は、市役所1階の行政資料室（〒201-8510）です。

しています。

各種行政資料の閲覧など

市で作成した各種統計書・市政資料などを検索できるよう、行政資料室内に検索用システムを設置しています。また、市が保有する公文書の件名を検索することもできます。

行政資料室内の資料は自由に閲覧し、必要に応じてコピー（有料）ができ、貸し出し・販売されている物もあります。

各種資料の案内や相談も受け付けていますので、気軽に相談してください。
※くわしくは総務課（☎20・1510）へ。

市役所1階にある行政資料室



情報公開に関する開示決定などの状況(平成28年度)

実施機関	件数	決定内容			取り下げ	処理中
		開示	部分開示	不開示		
市長	183	31	131	7	9	5
教育委員会	26	1	21	3	1	0
選挙管理委員会	2	0	2	0	0	0
監査委員	2	0	2	0	0	0
農業委員会	1	0	0	0	1	0
消防長	6	2	4	0	0	0
議会	11	0	9	1	1	0
合計	231	34	169	11	12	5

個人情報保護に関する開示決定などの状況(平成28年度)

実施機関	件数	決定内容			取り下げ
		開示	部分開示	不開示	
市長	18	4	13	1	0
消防長	1	0	1	0	0
合計	19	4	14	1	0

定期巡回・随時対応型訪問介護看護

24時間必要な時に必要な支援を提供

介護を必要とする高齢者の増加に対応するため、在宅介護サービスの充実が必要になっていきます。市では、3月から「定期巡回・随時対応型訪問介護看護」を開始しました。今回は、このサービスについて紹介します。



昼食を配膳してもらい笑顔で食事

定期巡回・随時対応型訪問介護看護とは、訪問介護と訪問看護を密接に連携させながら、要介護認定を受けた在宅高齢者を24時間体制で支えるサービスです。それぞれの生活や介護状態に合わせて、必要とする時に、必要な支援が受けられます。

定期巡回サービス

介護士や看護師が定期的に利用者の家を訪問します。従来は1日1回の訪問で、排せつや食事の介助などのサービスをまとめて行っていました。定期巡回サービスでは、短時間の内容でも1日複数回に分けて訪問し、対応することができます。

随時対応サービス

介護事業者が配置したオペレーター

ターが24時間対応で連絡を受け、その内容に応じて介護士や看護師を派遣します。

利用するには

市内では、次の事業所でサービス

スを行っています。

まずは担当のケアマネジャーに相談してください。

事業所名=CAREGIVER STAFF

〒

住所=美郷台2-17-7 美郷ハイツ101

電話番号=☎26-333888

※くわしくは介護保険課(☎20-

1545)へ。

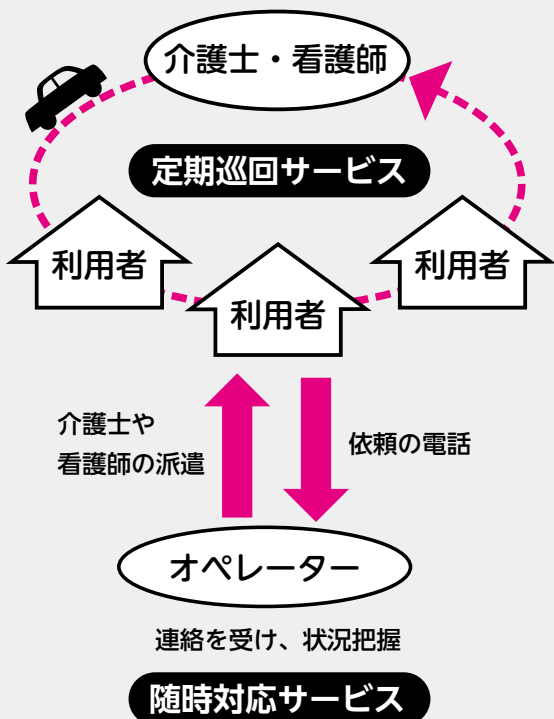

一人で抱え込まないで

市では、市民の皆さんが日常生活を送る中で遭遇する困り事や不安を解決するため、各種相談窓口を開設しています。

秘密は厳守されるので、安心して相談してください。

会場 市民相談室(市役所2階)

対象 市民

相談料 無料

注意事項

○裁判所で取り扱い中の事件については相談できません

○法人からの相談は受けません

○受け付けは終了時間の30分前までです。正午～午後1時は相談できません

○祝日などにより、相談日の変更となる場合があります

○弁護士法律相談、女性のための相談は予約が必要です。直接または電話で市民協働課(☎20・1507)へ

市民生活相談

日時 11月・金曜日 午前9時～午後4時

内容 相続、離婚、相続関係など
相談員 元裁判所調停委員

弁護士法律相談(予約制)

日時 水曜日 午後1時～4時(1組当たり30分)

内容 金銭貸借、損害賠償など
相談員 県弁護士会所属の弁護士

女性のための相談(予約制)

日時 木曜日 午前10時～午後4時(1組当たり50分)

内容 夫婦、DV、セクハラなど
相談員 女性カウンセラー

もめごと・なやみごと・苦情相談
日時 第4火曜日 午前10時～午後3時

内容 差別や名誉毀損、嫌がらせなど人権侵害、国の行政に対する意見や要望など

相談員 人権擁護委員、行政相談委員

税務相談

日時 第3火曜日 午前10時～午後3時

内容 確定申告、相続税など
相談員 県税理士会所属の税理士

不動産相談

日時 第3火曜日 午前10時～正午

内容 宅地・建物の売買、賃貸借など
相談員 県宅地建物取引業協会印
旆支部相談員

外国人相談

市内で生活する外国人が対象です。

皆さんの周りに困っている人がいたら、教えてあげてください。

日時 第2・4金曜日 午後1時～4時

内容 健康保険、年金、税、日常生活における諸問題

取り扱い言語 英語、中国語、スペイン語、ポルトガル語、各言語による案内は下記の通り

※くわしくは市民協働課(☎20・1507)へ。このほかの相談

については15ページをご覧ください。

英語

- ◆Date Every 2nd and 4th Friday
- ◆Time 1:00P.M～4:00P.M (acceptable by 3:30P.M)
- ◆Place Narita City Hall 2F Meeting Room
- ◆Subject To advise and help you solve problems you encounter such as health insurance, pension and tax etc.while living in Narita.
- ◆Charge Free
- ◆Inquiry "SHIMINKYODOKA" ☎0476-20-1507

スペイン語

- ◆Fecha segundo y cuarto viernes
- ◆Horario 13:00～16:00 (recepta hasta 15:30)
- ◆Lugar segundo piso del edificio (municipalidad) "Sodan Couna"
- ◆Contenido de consulta problemas varios de la vida diaria como seguro de salud,pension,impuestos
- ◆Costo gratuito
- ◆Información "SHIMINKYODOKA" ☎0476-20-1507

中国語

- ◆咨询日 毎月第二和第四个星期五
- ◆咨询时间 下午1時～4時(最後接待時間至 3時30分)
- ◆咨询地点 市役所 2楼 会議室
- ◆咨询内容 日常生活的各种問題 例如健康保險, 年金, 税金等
- ◆咨询費 免費
- ◆查詢電話 "市民協働課" ☎0476-20-1507

ポルトガル語

- ◆Período 2ª e a 4ª semana de 5ª feira do mês
- ◆Horário 13:00 Hs～16:00 Hs (15:30 Termina Recepção)
- ◆Local Prefeitura de NARITA 2º Andar "Soudan Coona"
- ◆Objetivo Eventuais problemas do cotidiano, como pensão,seguro de saúde e impostos.
- ◆Serviço gratuito
- ◆Informação "SHIMINKYODOKA" ☎0476-20-1507

失敗を恐れず思い切ったプレーを

西中学校野球部

私たち西中学校野球部は、2年生10人、3年生8人の合計18人で月曜日以外の朝と放課後、学校のグラウンドで活動しています。

顧問の山崎先生はいつも「失敗を恐れず思い切ったプレーをしろ」とおっしゃいます。こつこつと努力するメンバーが多い一方、積極性のあるプレーがやや少ないのがチームの課題。過去の試合でも、スリーボールになった後、ボールを置きに打たれてしまったり、守備で前に出て捕球するのをためらい、エラーにつながったりする場面がありました。

そのため、普段から「練習なんだからアウトになってもいい、走れ」などと声を掛け合って、互いを励まし合っています。チームメイトと声を掛け合うと、やる気が出るのももちろんですが、試合中は一つ一つのプレーに対して「次はこんなことがあるかもしれないから、こうしよう」という確認にもなります。そこで、練習でも主将を中心に、3年生が率先して声を出すことを心掛けています。

ほかに、冬の間、走り込みやタイヤ投げなどのトレーニングを取り入れて、基礎体力の強化に努めました。冬場の練習を乗り越えたことで自信

が付き、少しずつ思い切ったプレーが出せるようになってきた気がします。目標は、7月にある印旛郡市の総体で優勝し、県大会に出場すること。そのためには、毎日の練習にしっかり取り組んでいこうと思います。



闘志むき出しで飛び込む



試合形式の練習



なかしま ゆう 中嶋 悠生 主将(3年生)

主将として、試合や練習で率先して声を出すほか、新入部員にもこちらから話し掛けるようにしています。

クラブ訪問 192

仲間であつなぐメロディー

ベルばら

私たち「ベルばら」は、毎月第2・4金曜日にハンドベルを楽しんでいるサークルです。ピアノ伴奏をしてくださっている西口先生に指導していただき、練習しています。

現在取り組んでいる曲は「星に願いを」。ほかにも、「カノン」「茶色の小瓶」「上を向いて歩こう」など、50曲ほどあるレパートリーの中から、2・3曲を復習しています。歌謡曲、クラシックなどジャンルを問わず演奏しますが、自分たちが知っている歌だと、口ずさみながら練習できるので覚えやすいです。

1人が持つベルは、基本は1つか2つで、担当する音は決まっています。これは慣れた音で演奏するため、2年ほどすると担当を交代します。曲によっては4つのベルを持ち変えるこ



歌詞を口ずさみながら練習

ともありますが、ベル自体の大きさは同じなので、ハンドルの先端部に書かれている音名で区別をします。

いい音を出すことは、金づちで叩くような強さで、思い切



活動15年目になるメンバーの息はぴったり

りベルを振ること。柔らかい中にも芯がある響きになります。しかし、音は一人で出せても曲にはなりません。グループで奏でて初めて音楽になります。いい音をつないで、みんなで力を合わせて曲を作っているのだという達成感を味わえるのが、ハンドベルの魅力です。

演奏の際は、曲が滑らかに聞こえるように、音の強弱やタイミングなど、周囲とのバランスに注意を払っています。この意識が自然とお互いを気に掛け、思いやるという雰囲気を作っているおかげか、仲良く活動できています。

これからも、お互いの音をつないでいくという思いやりの気持ちを大事にして、大好きなハンドベルの音を味わっていききたいです。

スクスクのびのび



やおなか ちえ
大中 千慧ちゃん(7カ月)公津の杜
よく笑い、よく泣き、よく寝て、よく飲み、急成長中!

やまざき まなみ
山崎 愛心ちゃん(3歳)橋賀台

いつもニコニコ。きょうだい大好きな元気いっぱいの子3歳です。



かまた ゆづき
鎌田 結月ちゃん(2歳)吾妻

ご飯が大好き元気な女の子。ただいまアンパンマンに夢中です。

このコーナーには市内在住で5歳までのお子さんの写真を掲載しています。お気に入りの1枚が撮れましたら、ぜひお寄せください。

- 応募方法 お子さんの写真に住所・氏名(ふりがな)・生年月日・親の名前・電話番号・30字程度のコメントを添えて広報課へ
- 応募先 〒286-8585 花崎町760 成田市役所広報課
- 問い合わせ 広報課 ☎20-1503



誓いの言葉を述べる新入生代表



共に学ぶ仲間と開式を待つ

国際医療福祉大学医学部開設

4/2

日本中の期待と注目を受けて

国家戦略特区による医学部設置が認められた国際医療福祉大学。同大学医学部の開設記念式典と入学式が、国際文化会館で開催されました。式典に小泉市長、森田健作千葉県知事のほか山本幸三内閣府特命担当大臣が出席するなど、日本中の期待の高さがうかがえる医学部新設。新入生120人・留学生20人の記念すべき1期生は、家族や大学関係者、大勢の来賓に祝福され、ここ成田で学生生活をスタートさせました。

成田山花まつり

4/2

釈迦の誕生を祝って

約2,500年前の4月、仏教の開祖である釈迦^{しやくか}が誕生したといわれています。これを祝う行事、「花まつり」が成田山新勝寺などで開催されました。表参道では祝賀パレードが行われ、ボーイスカウトや成田高校音楽部^{かんだこうがくおんがくぶ}など約250人が参加。また、釈迦が誕生した際に甘露の雨が降ったことに由来し、仏像に甘茶を注ぎ祝う「灌仏^{かんぶつ}」を行う場が、境内に設けられました。参詣した人たちは代わる代わる甘茶を注ぎ、釈迦像に手を合わせていました。

行進する成田高校音楽部の生徒



花で飾られた御堂で灌仏する参詣客



大獅子・中獅子・雌獅子による舞

北羽鳥香取神社獅子舞 3匹が力強く舞う

4/2

市の無形民俗文化財で、3匹の獅子による舞が特徴の「北羽鳥香取神社獅子舞」が香取神社で行われました。境内では、「ホンシバ」と「ハナガカリ」の2つの演目が披露され、大獅子・中獅子・雌獅子の3匹が太鼓を打ち鳴らしながら舞いました。ホンシバが約50分、ハナガカリが約30分と長時間の演目にも関わらず、最後まで躍動感あふれる舞が奉納されました。

女子サッカーフェスティバル ユースの部でLC成田が優勝

4/1

県内外から強豪チームが参加する「女子サッカーフェスティバル」が中台運動公園球技場で行われました。参加した12チームは、小学6年生以下の「ジュニア」と中学3年生以下の「ユース」の2部に分かれて熱戦を展開。当日は雨が降り、花冷えのするあいにくの天気でしたが、選手たちは所狭しとコート駆け回りました。



相手の隙を突いてシュート



子どもが叩く太鼓の音に合わせて歌う

成田のおどり花見 江戸時代から伝承される

4/3

女人講と呼ばれる女性たちの集まりが、旧成田町内各所で踊りを奉納する「成田のおどり花見」が行われました。成田のおどり花見は、江戸時代の元禄年間ごろから伝承されているといわれ、県の無形民俗文化財に指定されています。今年は花崎町女人講の皆さんにより、塙生神社を皮切りに、旧成田町の道祖神や愛宕様で弥勒踊りなどが披露されました。

小中学校入学式 胸高鳴る新しい季節

4/7~10

市内の小中学校で入学式が行われました。今年の新入生は小学生1,239人、中学生1,148人の合わせて2,387人。橋賀台小学校では、式典後、早速友だちと交流する時間が設けられました。音楽に合わせた遊びをすると、緊張した面持ちだった新入生も徐々に笑顔に。これからの楽しい学校生活に期待を膨らませていました。



音楽に合わせてじゃんけん(橋賀台小学校)

印鑑登録

本人と代理人とで 手続きが異なります

本人が登録申請するには

登録する印鑑のほか、次のいずれかを持って、市民課(市役所1階)、下総・大栄支所で申請してください。

- 運転免許証、パスポート、マイナンバーカード、顔写真付きの住民基本台帳カードなど官公署が発行している顔写真付きの本人確認ができるもの
- 市内に印鑑登録している人の保証書登録番号、住所、氏名を記載し登録印を押したものと本人確認ができるもの(保険証や年金手帳など)

これらを持っていない場合は、登録する印鑑と本人確認ができるもの(保険証や年金手帳など)を持ってきてください。

後日、「照会書」が自宅に郵送されるので、回答書欄に必要事項を書いて登録する印鑑を押し、本人確認ができるものと認め印を

持って、もう一度期限内に手続きしてください。

本人が窓口に行けない場合

代理人が、登録する印鑑、委任状、代理人の本人確認ができるものを持って、市民課、下総・大栄支所で申請してください。

後日、「照会書」が登録者の自宅に郵送されるので、回答書欄に必要事項を書いて登録する印鑑を押し、本人確認ができるものと認め印を持って、もう一度期限内に手続きしてください。再度代理人が手続きする場合は、回答書、委任状、代理人の本人確認ができるもの、代理人の認め印が必要で、**印鑑登録証明書の取得**

窓口で印鑑登録証明書の交付を申請するときは、印鑑登録証を持ってきてください。代理人が手続きする場合も同じです。

暗証番号を登録している印鑑登録証・住民基本台帳カードを持つ

ている人は、市役所・中央公民館・三里塚コミュニティセンターにある自動交付機で取得できます(自動交付機は7月30日(日)でサービス終了となります)。また、マイナンバーカードや住民基本台帳カードを利用して、コンビニエンスストアで取得することもできます。ただし、暗証番号の登録が必要です。

※くわしくは市民課(☎20・1525)へ。

光化学スモッグ

注意報が発令されたら

これからの季節、気温が高く、風が弱いときに光化学スモッグが発生しやすくなります。

市では、防災行政無線・なりたメール配信サービスなどで光化学スモッグ注意報のお知らせをしています。注意報が発令されたら、屋外での激しい運動は避け、なるべく外に出ないでください。

目や喉が痛くなったり呼吸が苦しくなったりしたら、きれいな水で洗眼する、よくうがいをする、

涼しいところで安静にするなどの応急処置をしてください。

応急処置で良くならないときは、医師の治療を受けてください。

※くわしくは環境対策課(☎20・1532)へ。

クールビズ

軽装での執務にご理解を

市では、省エネ対策としてクールビズ(冷房時の室温28℃を目安とした空調の稼働、ノーネクタイ・ノー上着・ポロシャツ着用などの軽装での執務)を実施しています。皆さんのご理解とご協力をお願いします。

※くわしくは環境計画課(☎20・1533)へ。

工業統計調査

5月中旬から開始

平成29年工業統計調査は、基準日を従来の12月31日から6月1日に変更して行います。

この調査は、製造業の事業所を

対象として、その実態を明らかにするために行われます。調査の結果は、各種行政施策を立案するときの重要な基礎資料となるほか、

学術研究資料などに利用されます。対象となる事業所には5月中旬から調査員が伺います。調査員は調査員証を携行しています。

インターネットでも回答できますので、ご協力をお願いします。

※くわしくは行政管理課(☎20・1501)へ。

水道メーター

委託業者が無料で交換

水道メーターの有効期間は、計量法で8年以内と定められています。市では、有効期間が満了を迎える家庭や事業所などのメーターを順次交換しています。

対象者には事前に連絡し、交換作業は市から委託を受けた事業者が無料で行います。作業員は、市が発行した身分証を携行しています。

※くわしくは水道部工務課(☎22・0269)へ。

市長日誌



4月1日～15日

1日	成田空港地区周遊バス開設式典 豊住ふれあい健康館開館式
2日	国際医療福祉大学医学部 入学式・開設記念式典
3日	新規採用職員入所式
4日	国際医療福祉大学 成田看護学部 成田保健医療学部入学式 二葉看護学院入学式
5日	民生委員・児童委員委嘱状伝達交付式
6日	日本自動車大学校入学式
7日	成田中学校入学式
8日	成田小学校入学式
10日	大栄幼稚園入園式
11日	県立栄特別支援学校入学式 更生保護女性会総会
12日	千葉県B&G財団地域海洋センター連絡協議会総会 印旛地区水防管理団体連合会総会
15日	成田市消防団女性部発足式 成田太鼓祭 開幕式・千年夜舞台文化団体連絡協議会総会 スポーツ推進委員連絡協議会総会



辞令を手渡す(3日)

市・県民税の特別徴収

税額決定通知を送付

平成29年度の市・県民税の特別徴収(給与から差し引いて納める方式)の税額決定通知は、給与の支払者宛てに5月12日(金)に発送されます。

給与の支払者は内容を確認し、退職者などが含まれている場合は市民税課へ届け出てください。

※くわしくは市民税課(☎20・1513)へ。

医療費の助成

中学生以下や一人親家庭など

子どもの医療費

中学校3年生までの子どもの医療費の一部を助成しています。県

内の医療機関などで保険診療を受けた際、子ども医療費助成受給券を提示することで、医療費の支払いが自己負担額のみになります。

県外の医療機関を受診したなどの理由で受給券が使用できなかった場合は、申請することで、支払った医療費と自己負担額との差額を受け取れます(申請期限は受診の翌月から2年以内)。

自己負担額Ⅱ入院1日200円、通院1回200円、調剤は無料(市民税所得割非課税世帯は入院・通院も無料)

母子・父子家庭などの医療費

母子・父子家庭の母や父、子ども(両親がいない場合を含む)が医療機関などで保険診療を受けた際の医療費の一部を助成しています。対象は、子どもが18歳になる年度の3月31日までです。一定額以上の所得がある世帯などは対象外です。

助成額

○入院：自己負担額から食事療養費を差し引いた額

○外来・調剤：各医療機関の1カ月ごとの自己負担額から1,000円を差し引いた額

※助成を受けるには、事前に手続きが必要で、くわしくは子育て支援課(☎20・1538)へ。

下水道

正しい使用と点検を

各家庭の排水管へ野菜くず、残飯、油、薬品類、水に溶けない紙などを流すと汚水管の変形や詰まりの原因となります。

詰まって修理をされると、多額の費用が掛かる場合があります。日頃から正しい使用と点検をお願いします。

します。

※くわしくは下水道課(☎20・1553)へ。

スズメバチの巣

駆除に補助金を交付

市では、建物や樹木などに作られたスズメバチの巣を駆除するための補助金を交付しています。交付を受けるには事前に申し込みが必要です。

補助額Ⅱ巣の駆除に掛かった費用の2分の1以内(限度額5万円) ※くわしくは環境衛生課(☎20・1531)へ。

人権擁護・行政相談委員

毎月応じています

市では、法務大臣、総務大臣からそれぞれ委嘱を受けた人権擁護委員、行政相談委員が相談に応じる「もめぐと・なやみごと・苦情相談(人権・行政相談)」を毎月実施しています。秘密は厳守されますので、気軽に相談してください。日程などは「困りごと・悩みごと相談室(15ページ)をご覧ください。」

各委員は次の通りです(50音順・敬称略)。

人権擁護委員

石井富美江、江波戸秀記、小川美喜子、齊藤利明、佐々木宏之、椎名武男、田上さよ子、戸村和雄、三浦節子、宮田幸世、宮野精一、村嶋隆美、諸岡由吏子

行政相談委員

神崎佳雄、高木木津枝、深山芳文 ※くわしくは市民協働課(☎20・1507)へ。

稲作農家の皆さんへ

飼料用米で安定収入を

主食用米の消費の減少や過剰な作付けなどが、米価下落の要因となります。飼料用米の生産に取り組むことで、主食用米の需給改善を図り、安定収入を確保しましょう。

平成30年度以降の米政策

平成30年度以降、国による生産数量目標の配分はなくなりますが、生産調整をする必要がなくなるわけではありません。安定した農業経営を行うため、需要に応じた米の生産を継続しましょう。

※くわしくは農政課(☎20・1541)へ。

中小企業資金融資制度

利率が引き下げに

対象中小企業者、新たに事業を始める人

資金の種類と限度額

- 季節資金…300万円
- 一般事業資金・環境経営支援資金…設備3、000万円・運転1、500万円
- 事業転換資金・創業支援資金…設備1、500万円・運転750万円

○ 小口零細企業保証制度事業資金…設備・運転750万円

利率(年率)

- 季節資金
- ・ 6カ月以内…1・8%(実質自己負担率0・1%)
- 一般事業・小口・環境経営支援資金
- ・ 1年以内…1・9%(実質自己負担率0・1%)
- ・ 1年を超え3年以内…2・2%(実質自己負担率0・4%)
- ・ 3年を超え5年以内…2・3%(実質自己負担率0・5%)
- ・ 5年を超え7年以内…2・55%(実質自己負担率0・6%)
- ・ 7年を超え10年以内…2・8%

(実質自己負担率0・7%)

○ 事業転換資金・創業支援資金
利率はほかの資金と同率、実質自己負担率はほかの資金の半分

※経営相談を成田商工会議所、成田市東商工会で行っています。

くわしくは商工課(☎20・1622)へ。

新たな利子補給制度

小規模事業者・創業する人を対象に

市では、日本政策金融公庫から融資を受けた市内の小規模事業者や市内で新たに事業を始める人を対象に、新たな利子補給を始めます。

対象平成29年4月1日以降に日本政策金融公庫から次のいずれかの資金融資を受けた事業者

- 小規模事業者経営改善資金(マル経融資)
- 新創業融資制度

利子補給率 年0・5%または償還利子の約定年率の2分の1のいずれか低い利率

利子補給期間 融資期間(最長10年間)

申請方法 1月に、申請書に必要な書類を添えて商工課(市役所4

階)に提出する

補給には、市税を完納していることなど条件があります。

※くわしくは商工課(☎20・1622)へ。

いずみ聖地公園

墓地の清掃は定期的

墓地の清掃をしないでいると、雑草が生い茂って隣接する墓地の使用者に迷惑が掛かります。

墓地を管理する時間が取れない人には、いずみ聖地公園管理組合が清掃を有料で代行する制度があります。清掃の代行を希望する人は、同組合(☎36・2292)へ申し込んでください。

住所などが変わったら手続きを

墓地使用許可書の記載内容(住所・本籍・保証人など)に変更があった場合は速やかに手続きしてください。特に住所変更があった場合、納付書などの重要書類が届かなくなりますので、忘れずに手続きしてください。

許可の取り消しに注意

次のいずれかに当てはまる場合、墓地の使用許可を取り消されることとなりますので注意してください。

い。

○ 使用者が死亡し、承継者がいないとき

○ 使用者が住所不明となって7年を経過したとき

○ 普通墓地使用者が、許可を受けたい日から2年を経過しても囲障(外柵)を設置しないとき

○ 3年間管理料の納付がないとき

式場・和室の利用

霊園内の管理事務所には式場と和室があり、納骨式・回忌などの法要に利用できます。

料金(1時間当たり)

- 式場
- ・ 使用料…2、484円。4時間を超えると1、080円
- ・ 冷暖房費…270円
- 和室



いずみ聖地公園の墓地

・ 使用料…1、080円。4時間を超えると540円

・ 冷暖房費…54円

※くわしくは環境衛生課(☎20・1531)、いずみ聖地公園管理組合(☎36・2292)へ。

市公共施設等総合管理計画

安定したサービスの提供を

市では、多くの公共施設などが改修期を迎えることに伴い、公共サービスを安定して提供し続けるために「成田市公共施設等総合管理計画」を策定しました。

本計画では、市が所有する全ての公共施設や、道路などのインフラ資産を対象に、現状や課題、管理に関する基本的な考え方を定めています。計画期間は平成39年度までの11年間です。

計画の全文は、次の場所で閲覧できます。

閲覧場所 行政資料室(市役所1階)、企画政策課ホームページ
(<http://www.city.narita.chiba.jp/sisei/sosiki/kikaku/srd0199.html>)

※くわしくは企画政策課(☎20・1500)へ。

困りごと・悩みごと相談室

心の健康、
応援します

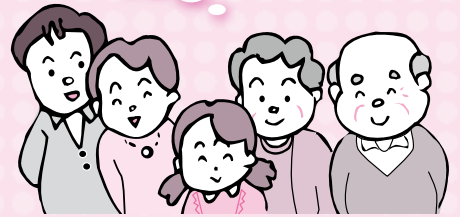

一人で悩んでいないで相談してみませんか？

相談は無料で秘密は厳守されます。この機会に日頃感じている疑問や悩みを解消してみたいはいかがですか。

5月の相談日 ※12:00~13:00は相談できません。祝日は相談を実施していません。

相談名	期日	時間	場所	問い合わせ先
市民生活相談(離婚・相続・ 相隣関係・金銭貸借など)	月・金曜日	9:00~16:00	市役所2階相談室 ※各相談の受け付けは、終了時間の30分前まで。予約制の相談は、予約の時間までに来てください。	市民協働課市民相談室 ☎20-1507 ※裁判所で係属中の事件や法人からの相談は受けません。弁護士法律相談(同年度中に相談は2回まで)の6月分の予約は5月31日(水)午前8時30分から受け付けます。
弁護士法律相談(予約制)	水曜日	13:00~16:00		
女性のための相談(DV含む・予約制)	木曜日	10:00~16:00		
外国人相談(英語・中国語・ スペイン語・ポルトガル語)	12日(金)・26日(金)	13:00~16:00		
税務相談	16日(火)	10:00~15:00		
不動産相談	16日(火)	10:00~12:00		
もめごと・なやみごと・ 苦情相談(人権・行政相談)	23日(火)	10:00~15:00		
市民よろず相談	20日(土)	13:00~16:00	保健福祉館	市民よろず相談室 代表 内田敏夫さん(行政書士) ☎91-5313
司法書士法律相談	17日(水)	18:00~20:00	保健福祉館	千葉司法書士会佐倉支部 菊地裕文さん☎37-3776
司法書士による電話相談	月・水・土曜日 (1日(月)、6日(土)は除く)	月・水曜日14:00~17:00 土曜日10:00~15:00	電話相談のみ (☎0120-971-438)	千葉司法書士会 ☎043-246-2666
土地家屋調査士登記相談 (土地境界・分筆・新築建物 登記など)	10日(水)	9:00~12:00	成田法務局	千葉県土地家屋調査士会印旛支部 岩淵英司さん ☎043-485-1835
住宅耐震相談(予約制)	14日(日)	9:00~16:00	市役所5階501会議室 (午後は自宅でも可)	建築住宅課 ☎20-1564
子育て中の人の職業相談	月~金曜日	8:30~17:00	市役所2階マザーズコーナー	ハローワーク成田マザーズ コーナー ☎20-0567
消費生活相談	月~金曜日	9:30~16:30	市役所2階消費生活センター	消費生活センター☎23-1161
商工業者よろず支援拠点 サテライト相談(予約制)	18日(木)	10:00~16:00	商工会館2階相談室	商工会議所 ☎22-2101
社労士年金相談	水曜日	10:00~15:00	市役所1階相談室	保険年金課 ☎20-1547
交通事故相談(予約制)	2日(火)	10:00~15:00	市役所2階相談室	交通防犯課 ☎20-1527
障がい者相談	月~土曜日	9:00~18:00	保健福祉館	ほっとすまいるセンター☎27-1106
心配ごと相談	木曜日	13:00~16:00	保健福祉館	社会福祉協議会 ☎27-7755
	12日(金)		下総地域福祉センター	
	19日(金)		保健福祉館大栄分館	
くらしと就労相談	月~金曜日	8:30~17:15	商工会館1階	暮らしサポート成田☎20-3399
家庭児童相談	月~金曜日	9:00~16:00	市役所2階家庭児童相談室	子育て支援課 ☎20-1538
就学相談(予約制)	月~金曜日	9:00~17:00	教育センター	教育センター ☎20-2922
教育相談(予約制)	火曜日	9:00~16:00	教育センター	教育センター ☎20-2922
教育相談(不登校相談・いじめ相談など)	月~金曜日	9:00~17:00	ふれあいる一む21	ふれあいる一む21 ☎20-1414
教育相談(学校教育全般・いじめ相談など)	月~金曜日	9:00~17:00	教育指導課(市役所5階)	教育指導課 ☎20-1582
教育相談(家庭教育・青少年教育)	月~金曜日	9:00~17:00	ふれあいる一む21	教育相談室 ☎22-5100
農地・農政相談	10日(水)	8:30~11:30	下総支所	農政課☎20-1542
		13:30~16:30	大栄支所	



なりたエコニュース

生ごみを減らそう

家庭から出る生ごみは約80パーセントが水分であるといわれています。

水分を多く含んだ生ごみは、重くなるばかりでなく、腐敗と悪臭の原因にもなります。毎日の心掛けで、少しずつ家庭から出る生ごみを減らすことができます。

必要な分だけ買いましょう

買い物をする前に冷蔵庫の中を確認して、必要な分だけ買うように心掛けましょう。料理をするときは、食材を無駄なく使い切るようにして、作り過ぎないように注意しましょう。また、出された料理を残さず食べることも大切です。

水切りをしましょう

生ごみはシンクの外に置くなど、水にぬらさないように注意しましょう。

ぬれた生ごみは、捨てる前にひと絞りしたり、乾かしたりしてから出すことで、臭いが減り軽くなります。

生ごみをリサイクルしましょう

ごみ減量器具を使用すると、生ごみを堆肥化して減量することができます。

市では、コンポスト容器や生ごみ処理容器、機械式生ごみ処理機の購入を希望する人に補助金を交付しています。交付を受けるには、購入前に申請が必要です。

※くわしくはクリーン推進課(☎20-1530)へ。



消費生活相談Q&A

旅行のインターネット予約 トラブルにご注意を

Q インターネットで旅行の予約をしようと思います。どのようなことに気を付けたらよいのでしょうか。

A 旅行には、旅行業者が計画をする「企画旅行」と旅行者の計画に基づき航空券や宿泊を手配する「手配旅行」、そして旅行者が直接航空券や宿泊の手配をするものがあります。予約に当たっては、次のことに注意しましょう。

旅行業登録番号を確認しましょう

国内の旅行業者は旅行業法により登録されています。また、企画旅行や手配旅行はそれぞれ標準旅行業約款により、広告方法・契約の成立時期・契約書面の交付・契約内容の変更・取消料などについて規定されています。万が一トラブルになれば、その約款に沿って解決していくことになります。一方、外国の登録のみを受けている旅行業者は、この限りではありません。

予約完了前に契約条件や予約内容を確認しましょう

最近、旅行者が外国の旅行サイトを利用して予約するケースが増えていますが、インターネットでの予約の途中でエラーになったため、最初からやり直しをしたところ二重予約になり、キャンセルできないと言われるなどのトラブルもあります。これらの場合は旅行業法が適用されず、それぞれの規約に従うこ

とになりますので注意しましょう。

予約確認メールや入力確認画面は保存しておきましょう

契約後に送付される予約確認メールは、解約料などの契約条件や予約内容を明示する大切な書面です。また、申込時の予約内容の確認画面も、入力内容を証明することになりますので、印刷などをして旅行時に携行しましょう。

海外事業者との契約でトラブルになった場合は、国民生活センター越境消費者センター(CCJ) ホームページの相談受付フォーム(<https://ccj.kokusen.go.jp/>)で問い合わせてください。

※くわしくは消費生活センター(☎23-1161)へ。





人間ドックと脳ドック

費用の一部を助成します

市が実施する「一般健康診査」「特定健康診査」「後期高齢者健康診査」を受けずに、人間ドックと脳ドックを受ける場合に、その費用の一部を助成しています。

対象＝成田市国民健康保険または後期高齢者医療制度加入者で、次の全てに当てはまる人

- 前回、人間ドックを受けてから1年(脳ドックは2年)以上経過している人
- 市が実施する「一般健康診査」「特定健康診査」「後期高齢者健康診査」を同年度内に受けていない人

国民健康保険加入者の場合

- 1年以上継続して国民健康保険に加入している35歳以上の人
- 国民健康保険税を完納している世帯の人

人間ドック・脳ドック指定検査医療機関

医療機関名	電話番号
成田赤十字病院	22-2311
成田病院	22-1500
千葉脳神経外科病院*	043-250-1228
県立佐原病院	0478-54-1231
北総栄病院	95-6811
聖隷佐倉市民病院	043-486-0006
国保旭中央病院	0479-63-8111
龍ヶ崎済生会病院	0297-63-7111
千葉ロイヤルクリニック	043-204-5511
成田富里徳洲会病院	93-1001

*脳ドックのみ

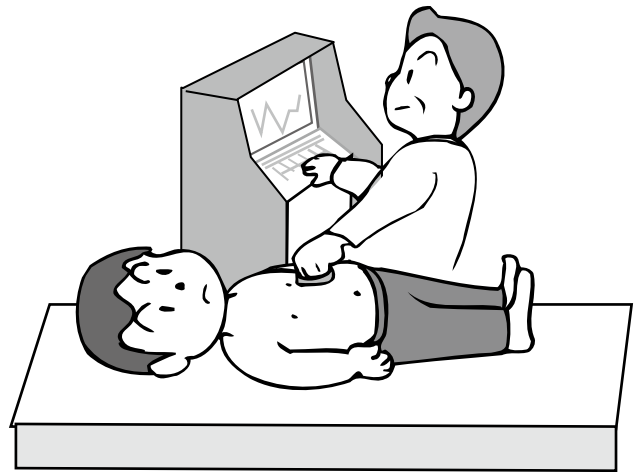

後期高齢者医療制度加入者の場合

- 1年以上継続して市に住民記録がある人
- 市税・後期高齢者医療保険料を完納している人

利用方法＝検査医療機関に予約し、検査の2週間前までに、保険証と成人検査等受診券、印鑑を持って保険年金課(市役所1階)または下総・大栄支所で手続きし、後日郵送される承認書を持って受検

検査医療機関＝左表

助成率＝人間ドックは検査費用の70パーセント(検査の種別や費用、項目などは検査医療機関、コースにより異なります)、脳ドックは一律2万円

※くわしくは保険年金課(☎20-1526)へ。



国民年金

初めて受け取るときは必ず請求手続きを

「年金は、65歳になると自動的に支給される」と考えている人はいませんか。

年金は、本人からの請求がなければ支給されません。65歳になったら「年金請求書(老齢給付)」を提出してください。希望により60歳から受給する「繰上げ請求」や66歳以降に受給する

「繰下げ請求」もできます。

年金の請求手続きは、佐原年金事務所(☎0478-54-1442)で行ってください。ただし、任意加入期間を含め加入期間の全てが「第1号被保険者」の人は、保険年金課(市役所1階)または下総・大栄支所でも手続きできます。

国民年金には、このほかに障害基礎年金、遺族基礎年金、寡婦年金や死亡一時金があります。いずれも受給するには請求手続きが必要です。

請求に必要な書類などについては、ねんきんダイヤル(☎0570-05-1165)へ問い合わせてください。

国民年金の加入者の種類

- ①第1号被保険者…20～59歳の自営業者など
- ②第2号被保険者…会社員・公務員など
- ③第3号被保険者…②に扶養されている20～59歳の配偶者

※くわしくは保険年金課(☎20-1547)へ。

弁護士や専門家が応えます

労災・職業病なんでも相談会

日時=5月27日(土) 午後1時~4時
会場=船橋市勤労市民センター
相談料=無料
※相談を希望する人は当日直接会場へ。
くわしくは千葉中央法律事務所(☎043-225-4567)へ。

料金割引と利用時間拡大を継続

成田スマートインターチェンジ

利用時間=午前6時~午後3時
対象車種=ETC搭載の全車種
割引料金=軽自動車など・普通車・中型車
100円、大型車150円、特大車300円
割引期間=平成30年3月31日まで
※くわしくは県道路計画課(☎043-223-3120)へ。

国際文化会館で

戦没者追悼式

日時=5月19日(金) 午前10時~正午
会場=国際文化会館
※参加を希望する人は当日直接会場へ。
くわしくは社会福祉課(☎20-1536)へ。



催し物

マリンバの音色を堪能

ふれあいコンサート

日時=5月25日(木) 午後0時10分~0時50分
会場=市役所1階ロビー
内容=「カラムス」によるマリンバ演奏
入場料=無料
※鑑賞を希望する人は当日直接会場へ。
くわしくは文化国際課(☎20-1534)へ。

ステージイベントや屋台がずらり

公津みらいまつり

日時=5月5日(金・祝)(雨天の場合は6日(土)) 午前9時から
会場=公津の杜公園
内容=ステージ発表、模擬店、遊びのコーナー、消火器体験など
※くわしくは公津みらいまつり事務局(☎070-6960-8310)へ。

参道を埋め尽くす

平和大塔まつり奉納総踊り

日時=5月13日(土)(雨天の場合は14日(日)) 午後0時20分から
コース=JR成田駅前~表参道~成田山新勝寺大本堂~平和大塔
※くわしくは成田市観光協会(☎22-2102)へ。



美しい踊りに華やぐ花道

再生品の即売会も開催

フリーマーケット

日時=5月21日(日) 午前9時~午後2時
(家具の即売会は午前10時30分から、自転車の即売会は午後1時30分から。開始30分前から整理券を配布)
会場=リサイクルプラザ
※くわしくはリサイクルプラザ(☎36-1000)へ。

楽しみながら競技に親しんで

成田ラグビーフェスティバル

日時=5月28日(日) 午前9時~午後4時
会場=中台運動公園陸上競技場
内容=明治大学対慶應義塾大学の試合、スポーツ体験、食べ物の屋台など
※入場は無料です。くわしくは成田ラグビーフェスティバル実行委員会(☎050-3630-1993)へ。

英語で笑いを届ける

国際交流講演会

日時=5月20日(土) 午後2時30分~4時
会場=中央公民館講堂
テーマ=英語落語で世界を笑わそう
講師=大島希^{きみえ}江さん(英語落語家)
定員=200人(先着順)
参加費=無料
※参加を希望する人は当日直接会場へ。
くわしくは成田市国際交流協会事務局(☎23-3231)へ。

図書館

今月の図書館休館日=1日(月)、8日(月)、15日(月)、22日(月)、29日(月)、31日(休)(館内整理日)
※3日(水・祝)~5日(金・祝)は本館・公津の杜分館・三里塚コミュニティセンターのみ開館します(午前9時30分~午後5時)。

図書館本館・公津の杜分館は火~金曜日は午前9時30分~午後7時(本館2階は午後5時15分まで)、土・日曜日は午後5時まで開館しています。

映画会

会場=市立図書館2階視聴覚ホール

◇5月14日(日)=[わが母の記]

2011年・日本

◇5月21日(日)=[カンフー・パンダ2]

2011年・アメリカ・アニメ・吹替

◇5月27日(土)=[映画 深夜食堂]

2014年・日本

◆上映は午後2時から、定員は171人(先着順)、入場は無料です。くわしくは視聴覚サービスセンター(☎27-2533)へ。

航空機騒音測定結果

平成29年3月分

測定局	Lden	WECPNL	測定局	Lden	WECPNL
電台	53.9	65.0	荒海橋本	61.9	73.2
長沼	57.4	68.4	大室	59.8	69.3
北羽鳥	56.8	68.2	大室(NAA)	59.5	70.0
北羽鳥北部	56.8	66.9	野毛平工業団地	60.6	71.8
新川	57.5	68.1	芦田	62.1	74.7
猿山	50.6	60.9	赤荻	60.3	71.2
滑川	56.3	66.9	野毛平	60.8	72.5
西大須賀	59.3	71.7	下金山	53.1	65.3
四谷	58.4	69.5	押畑	51.9	62.8
高倉	61.5	75.3	新田(NAA)	55.4	68.3
内宿	55.5	65.2	新田	57.8	70.1
磯部	58.0	69.2	堀之内	59.0	70.5
水掛	57.5	67.9	馬場	56.2	67.8
幡谷	57.6	68.0	遠山小	59.6	72.1
成毛	58.3	68.2	本三里塚	59.1	72.9
荒海	61.6	73.2	三里塚小	60.6	73.1
飯岡	60.2	71.7	御料牧場記念館	57.5	69.9
大生	60.2	71.7	本城	58.9	71.0
土室(県)	64.4	78.8	南三里塚	60.2	73.8
土室(NAA)	57.2	67.2			

色文字は、騒防法第一種区域に設置された測定局を示します。
基準値 Lden: 62デシベル以上(参考値WECPNL: 75以上)

※航空機騒音の評価指標は、平成25年4月からWECPNLからLdenに変更されました。Ldenとは、時間帯補正等価騒音レベルのことで、航空機騒音をエネルギーとして加算するもので、夕方や夜間の値には重み付けを行います。単位はデシベル。この数値は速報値です。くわしくは空港対策課(☎20-1521)へ。



募集

香取市の日本遺産を訪ねる

史跡めぐり

日時=6月3日(土)・17日(土) 午前9時から
見学先=佐原の町並み、伊能忠敬記念館、
 観福寺、香取神宮など
対象=市内在住・在勤の人
定員=各40人(応募者多数は抽選)
参加費=2,500円(昼食代・保険料など)
申込方法=5月15日(月)(必着)までに往
 復はがき(1枚2人まで)に参加者全員
 の住所・氏名・電話番号、参加希望
 日を書いて生涯学習課(〒286-8585
 花崎町760)へ
 ※くわしくは同課(☎20-1583)へ。

新規採用を検討したい事業所へ

求人手続等説明会

日時=5月25日(木) 午後2時30分から
会場=国際文化会館
対象=平成30年3月新規学校卒業予定
 者の採用を考えている事業所
 ※申し込みは成田公共職業安定所事業所
 援助部門(☎27-8609 33#)へ。

心肺蘇生や応急手当をマスター

上級救命講習会

日時=6月10日(土) 午前9時~午後5時
会場=市役所6階大会議室
内容=心肺蘇生法・AEDの操作方法、
 応急手当などを学ぶ
対象=市内在住・在勤・在学の中学生以
 上の人(普通救命講習会を受講してい
 ない人も可)
定員=60人(先着順)
参加費=無料
 ※申し込みは6月2日(金)までに警防課(☎
 20-1592)へ。

管理栄養士に学ぶ

離乳食セミナー

期日=6月1日(木)
会場=もりんぴあこづづ
時間と対象
 ○午前11時~正午…生後9カ月~12カ
 月の乳児の保護者
 ○午後2時~3時…妊娠中の人または生
 後5カ月~8カ月の乳児の保護者
定員=各30人(先着順)
参加費=無料
 ※申し込みは、もりんぴあこづづ(☎27-
 5252、第4月曜日は休館)へ。

チームメートと協力して

ウォークラリー大会

日時=6月10日(土) 午前9時から
集合場所=向台小学校
コース=スポーツと芸術の散歩道
対象=小学生以上
チーム編成=2~5人以内
参加費(1人当たり)=小中学生300円、
 高校生以上500円
 ※申し込みは6月7日(水)までに市レクリ
 エーション協会事務局(スポーツ振興
 課・☎20-1584)へ。



お知らせ

千葉県弁護士会による

無料法律相談会

日時=5月13日(土)・20日(土) 午前9時30
 分~午後3時30分
会場=千葉県弁護士会館(千葉市)
定員=各24人(先着順)
 ※申し込みは平日の午前10時~午後4
 時(午前11時30分~午後1時を除く)
 に千葉県弁護士会法律相談センター
 (☎043-227-8954)へ。

平成30年4月採用の市職員を募集

募集職種	募集人員	受験資格
一般行政上級	10人程度	次のいずれかに当てはまる人 ○昭和62年4月2日~平成8年4月1日生まれ(技術職は昭和57年4月2 日~平成8年4月1日生まれ)の人 ○平成8年4月2日以降に生まれ、学校教育法に基づく大学(短期大学を 除く)を卒業または平成30年3月末日までに卒業見込みの人
一般行政上級(専門試験なし)	若干名	
技術職土木上級	5人程度	
技術職建築上級	3人程度	
司書	若干名	昭和62年4月2日以降に生まれ、司書資格を持つ人(平成30年3月末日 までに取得見込みの人を含む)
保育士	15人程度	昭和57年4月2日~平成10年4月1日生まれで、保育士(本市に係る国 家戦略特別区域限定保育士を含む)の登録を受けている人または平成 30年3月末日までに登録見込みの人

試験案内・申込書の配布場所=人事課(市役所3階)、同課
 ホームページ([http://www.city.narita.chiba.jp/sisei/
 sosiki/jinji/std0000.html](http://www.city.narita.chiba.jp/sisei/sosiki/jinji/std0000.html))

配布開始日=5月16日(火)

申込方法=5月30日(火)~6月13日(火)(当日消印有効)に申込
 書と受験票を直接または郵送で人事課(〒286-8585 花
 崎町760)へ

試験日=7月23日(日)

会場=東京学館高校(酒々井町)

※初級職などの採用試験日程は、広報なりた7月1日号に
 掲載予定です。試験は印旛郡市共同で行います。他市町
 を希望する人は、希望市町に直接問い合わせてください。
 くわしくは人事課(☎20-1505)へ。

Message Board

育児の情報交換も

やまもも親子広場

日時=6月7日・14日・21日・28日、7月5日・12日の水曜日(全6回) 午前10時～11時30分

会場=豊住公民館

内容=親子で歌遊びや工作を楽しむ

対象=1～4歳児とその親

定員=20組(応募者多数は抽選)

参加費=200円(材料費)

申込方法=5月19日(金)(必着)までに、はがきまたはEメールで住所・親子の氏名(ふりがな)・生年月日・電話番号・教室名を豊住公民館(〒286-0807 北羽鳥2024-1 Eメールkominkan@city.narita.chiba.jp)へ

※くわしくは同館(☎37-1003、月曜日・祝日は休館)へ。

いろいろチャレンジ

こども体験学習セミナー

申込方法=5月19日(金)(必着)までに、はがきまたはEメールで住所・氏名とふりがな(親子体験学習セミナーは親の氏名とふりがなも)・学校名・学年・電話番号・セミナー名を中央公民館(〒286-0017 赤坂1-1-3 Eメールkominkan@city.narita.chiba.jp)へ

親子体験学習セミナー

期日=6月10日、7月15日、9月9日、10月14日、11月11日、12月9日の土曜日(全6回)

内容=工場見学、料理教室など

対象=小学1～3年生と保護者

定員=15組30人(応募者多数は抽選)

参加費=4,000円程度(教材費)

なりたい冒険塾

期日=6月17日、7月22日、8月26日、9月30日、10月21日、11月18日、12月9日の土曜日(全7回)

内容=ジュニアリーダーと共にキャンプやスポーツなどを体験する

対象=小学4～6年生

定員=25人(応募者多数は抽選)

参加費=3,000円程度(教材費)

※会場は開催日ごとに異なり、原則現地集合・現地解散となります。くわしくは中央公民館(☎27-5911、第1月曜日・祝日は休館)へ。

室内で楽しめる

バウンドテニス体験教室

日時=5月22日(月)・29日(月) 午前9時20分～正午

会場=市体育館

定員=各20人(応募者多数は抽選)

参加費(1日当たり)=100円(保険料)

持ち物=運動のできる服装、上履き、飲み物、ラケット(貸し出し有り)

※申し込みは各開催日の3日前までに市レクリエーション協会事務局(スポーツ振興課・☎20-1584)へ。

ペットと幸せに暮らすために

県動物愛護センターのイベント

会場=県動物愛護センター(富里市)

飼い主探しの会(犬・猫)

日時=5月13日(土) 午前9時～9時30分(譲渡したい人は午前9時30分～10時)

一般譲渡会

日時=5月14日(日)・25日(木) 午後1時～1時30分

内容=同センターで保護されている犬・猫を譲渡

パピークラス

日時=応相談

内容=子犬の飼い方・しつけ方を学ぶ

※一般譲渡会への参加を希望する人は当日直接会場へ。申し込みは県動物愛護センター(☎93-5711)へ。

安全な営業のために

食品衛生法定講習会と検便

期日と会場(対象支部)

○5月11日(木)…三里塚コミュニティセンター(成田東部支部)

○6月13日(火)…大栄公民館(大栄支部)(講習会のみ。検便と水質検査は、6月16日(金)午前9時30分～10時30分に大栄公民館で受け付け)

○6月20日(火)…国際文化会館(成田支部)

○6月23日(金)…下総公民館(下総支部)

時間=午後1時～1時50分(講習は午後2時～3時50分)

料金=講習会1,000円、検便800円、水質検査7,500円(組合員以外は別途料金)

※くわしくは印旛保健所管内食品衛生協会(☎043-483-1179)へ。

えほんとおそぼう

図書館のおはなし会

期日=5月19日(金)

会場=市立図書館2階集会室

参加費=無料

持ち物=薄手のハンカチ

0・1歳のおはなしかい

時間=午前11時～11時30分

対象=0・1歳児と保護者

定員=12組(初めての人を優先に先着順)

2・3歳のおはなしかい

時間=午前10時15分～10時45分

対象=2・3歳児と保護者

定員=15組(先着順)

※[2・3歳のおはなしかい]への参加を希望する人は当日直接会場へ。申し込みは5月2日(火)午前9時30分から市立図書館(☎27-2000)へ。

手入れのノウハウを学ぶ

植木剪定教室

日時=6月3日(土)・4日(日)(全2回) 午前10時～午後3時

会場=遠山公民館

対象=20歳以上の人

定員=20人(応募者多数は抽選)

参加費=無料

持ち物=剪定道具、昼食

申込方法=5月16日(火)(必着)までに、はがきまたはEメールで住所・氏名(ふりがな)・年齢・電話番号・教室名を遠山公民館(〒286-0122 大清水48-7 Eメールkominkan@city.narita.chiba.jp)へ

※くわしくは同館(☎35-0600、月曜日・祝日は休館)へ。

5月の交通規制

期日=5月3日(水・祝)～7日(日)・13日(土)・14日(日)・20日(土)・21日(日)・27日(土)・28日(日)

区間と時間

○JR成田駅～薬師堂…午前11時～午後2時

○薬師堂～成田山門前(鍋店角)…午前11時～午後4時

※くわしくは成田市観光協会(☎22-2102)へ。

伝言板

MESSAGE BOARD



募集

資産税課で

非常勤職員

応募資格=パソコン操作ができる人

募集人員=1人

業務内容=償却資産申告書の内容確認、書類の整理、データ入力など

勤務期間=6月1日～3月31日

勤務日時=週2日程度(土・日曜日、祝日を除く)、午前9時～午後5時

勤務場所=資産税課(市役所2階)

時給=930円

応募方法=5月12日(金)までに写真を貼った履歴書を資産税課へ。当日面接を行います

※くわしくは同課(☎20-1514)へ。

無料で貸し出します

振り込め詐欺対策機器

振り込め詐欺をはじめとする特殊詐欺は、電話から始まります。

詐欺被害防止のため、電話の着信時に振り込め詐欺を抑止する音声を再生し、通話を自動録音する装置「振り込め詐欺見張隊」を、無料で利用できるモニターを募集します。

貸出期間=平成30年3月30日(金)まで

対象=市内在住で、次の両方に当てはまる人

- 自宅で固定電話を利用している人
- 貸出期間中にアンケートなどに協力できる人

貸出台数=80台(先着順・1世帯につき1台)

貸出料=無料

申込方法=住所・氏名が確認できるもの(運転免許証・マイナンバーカード・住民基本台帳カード・保険証など)を持って交通防犯課(市役所2階)へ

※電話回線の使用状況などにより利用できない場合があります。くわしくは同課(☎20-1527)へ。

児童ホームで

非常勤職員

応募資格=18歳以上の業務に意欲的に取り組める人(高校生を除く)

募集人員=5人程度

業務内容=留守家庭児童(小学生)の育成支援

勤務期間=6月1日～3月31日

勤務日時=月～土曜日(祝日・年末年始などを除く)、午後1時30分～7時の間のシフト勤務(土曜日・学校休業日は午前7時30分から)

勤務場所=市内児童ホーム

時給=教諭免許・保育士などの資格あり1,200円、資格なし1,160円

応募方法=5月17日(水)(必着)までに写真を貼った履歴書を直接または郵送で保育課(市役所2階 ☎286-8585 花崎町760)へ。後日、面接日を通じます
※くわしくは同課(☎20-1607)へ。

タイムを計測

B&G海洋センター水泳記録会

日時=6月4日(日) 午後0時30分から

会場=大栄B&G海洋センター

種目=自由形、背泳ぎ、平泳ぎ、バタフライ

対象=市内在住・在学の小中学生

参加費=200円(保険料など)

申込方法=5月26日(金)までに成田市スポーツ・みどり振興財団ホームページ(<http://www.park-narita.jp/>)にある申込書を大栄B&G海洋センターまたは市体育館へ

※くわしくは同センター(☎73-5110、月曜日は休館)へ。

新たな種目に挑戦

軽スポーツ体験教室

日時=5月23日(火)、6月21日(水)、7月11日(火)、8月2日(水)、9月14日(木) 午後6時30分～9時

会場=市体育館

内容=うなバレー、バドミントン、ラージボールテニスなど

参加費=無料

※申し込みは各開催日の1週間前までに市スポーツ推進委員連絡協議会事務局(スポーツ振興課・☎20-1584)へ。

保健福祉館大栄分館で

非常勤職員

応募資格=基本的なパソコン操作(エクセル・ワード)と接客ができる人

募集人員=若干名

業務内容=受け付け・館内整理などの管理人業務

勤務期間=7月1日～3月31日

勤務日時=週2日(土・日曜日、祝日を除く)、午前8時30分～午後5時15分

勤務場所=保健福祉館大栄分館(松子)

時給=920円

応募方法=5月31日(水)(必着)までに写真を貼った履歴書を直接または郵送で社会福祉協議会(〒286-0017 赤坂1-3-1 保健福祉館内)へ。後日、面接を行います

※くわしくは同協議会(☎27-7755)へ。

大栄B&G海洋センターで

プール監視員

応募資格=高校生以上で体力に自信のある人

募集人員=20人

勤務内容=プール監視業務、清掃

勤務日時=6月1日(木)～9月30日(土)のプール開催日、午前9時～午後5時(金・土曜日は午後9時まで)のシフト勤務

勤務場所=大栄B&G海洋センター

時給=900円(高校生は850円)

※申し込みは同センター(☎73-5110、月曜日は休館)へ。

するめいかを餌に

親子えびがにづくり教室

日時=6月10日(土)(荒天の場合は11日(日)) 午前9時～正午

会場=下方地先

対象=小学生と保護者

定員=15組30人(応募者多数は抽選)

参加費(1人当たり)=50円(餌代)

申込方法=5月19日(金)(必着)までに、はがきまたはEメールで住所・氏名(ふりがな)・電話番号・参加人数を公津公民館(〒286-0004 宗吾1-839-1 Eメールkominkan@city.narita.chiba.jp)へ

※くわしくは同館(☎26-9610、月曜日・祝日は休館)へ。

保健インフォメーション

このコーナーの会場は保健福祉館です。問い合わせは健康増進課(☎27-1111)へ。電話やFAX(27-1114)で健康に関する相談なども受け付けています。相談は医師などの都合により日程を変更する場合があります。

▼一般健康相談	期日	受付時間	相談を受ける人
こころの健康相談(予約制) (治療中の人は除く)	5月10日(水)	午後1時15分から	精神科医師・保健師
	5月24日(水)		カウンセラー・保健師
▼乳幼児健診・相談	期日	受付時間	対象
赤ちゃん相談・4カ月	5月26日(金)	午前9時～9時30分 午後1時～1時30分	平成29年1月生まれ
赤ちゃん相談・10カ月	5月24日(水)		平成28年7月生まれ
1歳6カ月児健診	5月11日(木)		平成27年10月生まれ
2歳児歯科健診	5月18日(木)		平成26年10月生まれ
3歳児健診	5月25日(木)		平成25年11月生まれ
こころの発達相談(予約制)	5月10日(水)	午前9時～11時50分	心理発達に心配のある乳幼児

- **母親学級(予約制)**…主に初めて母親になる人が対象
- **パパママクラス(予約制)**…妊婦とその家族が対象
※日時などくわしくは健康増進課へ。
- **こんにちは赤ちゃん事業**…生後4カ月までの赤ちゃんが対象
※赤ちゃんお誕生連絡票(母子健康手帳別冊)を健康増進課へ送付。



献血にご協力ください

【イオンモール成田】

5月2日(火)・3日(水・祝)・6日(土)・21日(日)・27日(土)・28日(日) 午前10時～11時45分、午後1時～4時

【公津の杜公園】(公津みらいまつり)

5月5日(金・祝) 午前10時～11時45分、午後1時～4時

※都合により変更になる場合があります。くわしくは千葉県赤十字血液センター千葉港事業所推進課(☎043-241-8332)へ。

日曜祝日診療機関

都合により休診する場合があります。来診前に電話で問い合わせてください。

- 成田病院(午前中・押畑・☎22-1500)
- 藤倉クリニック(午前中・幸町・☎22-1158)
- 聖マリア記念病院(取香・☎32-0711)
- ひらの内科(日曜日の午前中・ウイング土屋・☎23-8070)
- 大田クリニック(日曜日の午前中・ウイング土屋・☎23-2100)
- なのはなクリニック(日曜日の午前中・吉岡・☎49-0533)

みんなおいでよ! なかよしひろば

市では、午前9時～午後4時30分に子ども館・三里塚コミュニティセンター・もりんぴあこうづの一部を乳幼児と保護者が自由に遊べる場「なかよしひろば」として開放しています(各施設の休館日を除く)。そのほかに次の行事を実施しています。くわしくは各問い合わせ先へ。

対象=市内在住の乳幼児とその保護者

施設名	行事名	期日	時間
子ども館(なかよしひろば) ☎20-6300	親子であそぼう会	5月6日(土)…ふれあい遊び 5月20日(土)…おもちゃを作ろう	午前10時30分から
	子育てひろば	5月13日(土)・27日(土)	午前10時～正午
	おはなし会	5月13日(土)・27日(土)	午後2時から
	身体測定	5月19日(金)	午前10時～11時30分、 午後1時30分～3時
	栄養相談	5月23日(火)	午前10時30分から
三里塚コミュニティセンター(三里塚なかよしひろば) ☎37-3922	おはなし会	5月11日(木)・25日(木)	午前11時から
	身体測定	5月12日(金)	午前10時～11時30分、 午後1時30分～3時
	手形取り	5月23日(火)…5月生まれの子ども	午後1時30分～3時
	わらべ歌遊び	5月5日(金・祝)…0歳児 5月19日(金)	午前10時30分から
	みんなおいで～!	5月4日(木・祝)…キッパズで遊ぼう 5月18日(木)…リズム遊び	午前10時30分から
もりんぴあこうづ(公津の杜なかよしひろば) ☎27-7300	助産師相談日	5月26日(金)	午前10時30分～正午
	赤ちゃんサロン	5月2日(火)…0歳～1歳6カ月児	午前10時30分から、 午後2時30分から
	作ってあそぼう	5月13日(土)…ダンボール電車	午前10時30分から
	赤ちゃん講座	5月25日(木)…離乳食、0歳～1歳6カ月児	
	子育て講座	5月16日(火)…歯みがき	
お楽しみ会&誕生会	5月30日(火)…親子でクラシック		
おそとひろば	5月11日(木)・18日(木)	午前10時から	

※子育てひろばは中央公民館でも開設しています。日時=5月20日(土) 午前10時～正午

こども急病電話相談

☎ #8000

ダイヤル回線からは☎043-242-9939、午後7時～翌午前6時・年中無休

成田市 医療相談ほっとライン

専門の医療スタッフが、24時間年中無休、無料で相談に応じます。

☎ 0120-24-1130

急病診療所 ☎27-1116

赤坂1-3-1(保健福祉館敷地内)

受付日時	診療科目
毎日(休診日なし) 午後7時～10時45分	内 科 小 児 科
日曜日、祝日、振替休日、8月13日～15日、12月29日～1月3日 午前10時～午後4時45分	内 科 小 児 科 外 科
祝日(日曜日を除く)、振替休日、8月13日～15日、12月29日～1月3日 午前10時～午後4時45分	歯 科

※症状や年齢によって対応が難しい場合がありますので、事前に連絡してください。

シニア元気アップ教室

音楽療法で気分朗らか

日時=5月19日(金)・26日(金)、6月2日(金)
(全3回) 午後1時30分～3時30分

会場=赤坂ふれあいセンター

内容=音楽に合わせたリズム体操や合奏、合唱など

対象=初めてこの教室に参加する市内在住の65歳以上の人

定員=20人(先着順)

参加費=無料

持ち物=動きやすい服装、飲み物

※申し込みは社会福祉協議会(☎27-7755)へ。

高齢者の予防接種ワクチン

65歳以上を対象に助成

肺炎球菌予防接種

対象=市に住み記録があり、次のいずれかに当てはまる人。ただし、市の助成制度を受けたことがある人は除く

○平成29年4月1日～30年3月31日に65歳以上になる人

○接種日当日60～64歳で心臓・腎臓・呼吸器の機能に日常生活が極度に制限される程度の障がいを持つ人、ヒト免疫不全ウイルスにより免疫の機能に日常生活がほとんど不可能な程度の障がいを持つ人

自己負担額=4,680円(生活保護受給者は無料)

接種方法=直接または電話で健康増進課へ申し込み、予診票を受け取った後、医療機関で接種

インフルエンザ予防接種

国では、近年のインフルエンザ流行状況を踏まえ、より多くのインフルエンザウイルスに効果があるワクチンへ変更することを決めました。

この変更に伴うワクチンの値上げにより、自己負担額が1,000円から1,500円に変更となります。接種に関する詳細は、広報なりた9月15日号でお知らせします。

※くわしくは健康増進課(☎27-1111)へ。

認知症サポーター養成講座

正しい知識を持つために

日時=6月8日(木) 午後1時30分～3時30分

会場=市役所6階中会議室

内容=認知症に対する正しい知識と具体的な対応などについて学ぶ

対象=市内在住・在勤・在学の人

定員と参加費=25人(先着順)・無料

※申し込みは6月1日(木)までに高齢者福祉課(☎20-1537)へ。

昭栄・大須賀・豊住地区敬老会

70歳以上の人を招待

会場などは社会福祉協議会からの案内はがきでお知らせします。

地区と開催日

○昭栄…5月20日(土)

○大須賀…5月21日(日)

○豊住…6月3日(土)

対象=9月15日現在で70歳以上の人

※ほかの地区は、広報なりた9月1日号でお知らせします。くわしくは社会福祉協議会(☎27-7755)へ。

介護者教室

役立つ知識を習得

日時とテーマ(全4回)

○6月5日(月) 午後2時～4時…「理解しよう!認知症～早期発見と治療」

○6月7日(水) 午前10時～午後3時…「寝たきりにさせない介護～ベッド上での移動・車いすへの移乗など」「疲れない身体介護のコツ～着替え・排せつ介助など」

○6月14日(水) 午後1時30分～4時45分…「介護食の実際」「口腔ケアの方法と健^{けんこう}体操～食べることは生きる力」

○6月19日(月) 午後1時30分～3時40分…「介護保険制度について」「成年後見制度について」

会場=市役所3階第2応接室(7日は保健福祉館多目的ホール)

対象=高齢者を介護している人、介護について学んでみたい人など

定員=30人(先着順)

参加費=無料

※テーマごとの参加もできます。申し込みは高齢者福祉課(☎20-1537)へ。

民生委員・児童委員

皆さんの身近な相談相手

5月12日(金)は「民生委員・児童委員の日」です。

民生委員・児童委員は、厚生労働大臣から委嘱を受けた、皆さんと同じ地域に暮らす身近な相談相手です。福祉の制度に関する悩みごとなどがありましたら、気軽に相談してください。

地区ごとに担当委員が決まっています。各地区の委員が分からない場合は社会福祉課に問い合わせてください。

※くわしくは同課(☎20-1536)へ。

社会福祉協議会

助け合いの心で

社会福祉協議会の活動は、事業内容に賛同した人からの募金や、会員からの会費などによって支えられています。

会費は1世帯当たり年間500円で、区・自治会・町内会を通じて納入をお願いします。自治会などへ加入していない場合は、郵便局の振込用紙(手数料は無料)を送付します。

寄せられた会費は、さまざまな社会福祉事業に役立てられますので、ご理解とご協力をお願いします。

※くわしくは社会福祉協議会(☎27-7755)へ。

歯科健診

75歳の人を対象に

県後期高齢者医療広域連合では、次の通り歯科健診を実施します。

期間=6月1日(木)～10月31日(火)

実施医療機関=県歯科医師会会員の健診協力医療機関

対象=昭和16年4月2日～17年4月1日に生まれた県後期高齢者医療被保険者(平成29年度に市の歯科検診を受診する人を除く)

自己負担額=無料

受診方法=希望する健診協力医療機関に予約の上、受診してください。受診券などは5月下旬頃に送付します

※受診は1人1回です。くわしくは県後期高齢者医療広域連合給付管理課(☎043-216-5013)、受診券については保険年金課(☎20-1547)へ。



5 金祝

こいのぼりの群れに迎えられ
 (公津みらいまつり)

日	月	火	水	木	金	土
4/30	1	2 献血(P22) 赤ちゃんサロン(P22)	3 憲法記念日 5月の交通規制(P20) 献血(P22)	4 みどりの日 みんなおいで~!(P22)	5 こどもの日 立夏 公津みらいまつり(P18) 献血(P22) わらべ歌遊び(P22)	6 献血(P22) 親子であそぼう会(P22) 土曜日のおはなしかい (午前11時・市立図書館1階おはなし室)
7 消防団夏季訓練(午前9時15分・成田山弘恵会大株駐車場)	8	9	10 こころの健康相談(P22) こころの発達相談(P22)	11 食品衛生法定講習会と検便(P20) おはなし会(P22) おそとひろば(P22)	12 身体測定(P22) 民生委員・児童委員の日(P23)	13 平和大塔まつり奉納総踊り(P18) 子育てひろば(P22) 作ってあそぼう(P22)
14 春の歴史講演会(午後3時・市役所6階大会議室)	15	16 子育て講座(P22)	17	18	19 戦没者追悼式(P18) 図書館のおはなし会(P20) シニア元氣アップ教室(P23)	20 国際交流講演会(P18) 昭栄地区敬老会(P23)
21 小満 フリーマーケット(P18) 献血(P22) 大須賀地区敬老会(P23) KOZU KIDSチャレンジランキング(下記)	22 バウンドテニス体験教室(P20) さつき花季展示会(24日まで/午前8時30分・市役所1階ロビー)	23 軽スポーツ体験教室(P21) 栄養相談(P22) 手形取り(P22)	24	25 ふれあいコンサート(P18) 求人手続等説明会(P19) 赤ちゃん講座(P22)	26 助産師相談日(P22)	27 献血(P22) わくわく感謝デー(午前9時・成田市場) 水防演習(午前10時・利根川右岸堤防(電台地先))
28 成田ラグビーフェスティバル(P18) 献血(P22) ミニSLの運行(午前10時・栗山公園)	29	30 お楽しみ会&誕生会(P22)	31	6/1	2	3

*日曜開庁は午前8時30分~午後5時15分。市民課(21日は、マイナンバーカード関連業務停止)、保険年金課、市民税課、資産税課、納税課、子育て支援課の一部の業務のみ

編集後記

まるでばんぼりのような表紙の八重桜。その鮮やかな色彩に私は目を奪われました。この華やかな色は何色と表現したらよいのだろうと思い調べみると、「牡丹色」という日本の伝統色に行き当たりました。春に開花するポタンの花びらの色で、濃い紫と赤の中間の色です。八重桜は別名を牡丹桜というそうで、しっくりくるのもうなずけます。この時季、若葉や花々などで、街は鮮やかに彩られます。バラは深く鮮やかな赤の洋紅色、街路樹の葉はさえた黄緑のもえぎ色。普段と見方を変えるだけで、繊細でみやびな美しさを感じられるようです。息抜きに、街中の植物に目をやり「あれは伝統色で何のかな」と想像して調べてみる。ちょっと風流な気分を味わってみたいと思います。

21日 KOZU KIDSチャレンジランキング



豆を一番多く皿に移せるのは誰

日時=5~3月の第3日曜日(9月は第4日曜日)
 午後3時~4時30分
 会場=もりんぴあことうづ
 内容=簡単なゲームに挑戦し得点を競う
 対象=5歳~小学生
 ※参加費は無料です。参加を希望する人は当日直接会場へ。くわしくは、もりんぴあことうづ(☎27-5252、第4日曜日は休館)へ。

市	人	口	132,409人 (+188)
の	男		66,406人 (-30)
人	女		66,003人 (+218)
口	世帯数		60,499世帯 (+473)
		3月末日現在()内は前月比	

リサイクル適性
 この印刷物は、印刷用の紙へリサイクルできます。
 広報なりたは、グリーン購入法に基づき基本方針の判断基準を満たす用紙、誰にでも読みやすいUD(ユニバーサルデザイン)フォントを使用しています。