

利用定員の設定について

単位：人

NO	施設類型	施設名	設置主体	認可定員	利用定員	3号認定			2号認定				
						0歳児	1歳児	2歳児	3歳児	4歳児	5歳児		
1	認可保育所	(仮称) あい・あい保育園 本三里塚園	(株) global bridge	60	60	27	6	10	11	33	11	11	11
2	認可保育所	成田市中台保育園	成田市	改修前	150	60	16	16	28	90	28	28	34
				改修後	174	84	24	30	30	90	30	30	30
3	事業所内 保育事業	(仮称) なかよし保育園	社会福祉法人 豊立会	従業員枠	23	17	5	6	6	6	3	3	0
				地域枠	7	7	1	3	3	0	0	0	0

## 定員設定 認可保育所概要

- NO. 1 (仮称) あい・あい保育園 本三里塚園
- NO. 2 成田市中台保育園

認可保育所申請事業者概要 No. 1

事業主体	株式会社global bridge		位置図
事業者所在地	東京都墨田区亀沢四丁目5番4号 プルームビル2階		
事業の種類	保育所		
施設名称	(仮称) あい・あい保育園 本三里塚園		
施設所在地	成田市本三里塚4番地18		
認可申請定員数	0歳児	6人	平面図
	1歳児	10人	
	2歳児	11人	
	3歳児	11人	
	4歳児	11人	
	5歳児	11人	
	合計	60人	
開所曜日	<input checked="" type="radio"/> 月 <input checked="" type="radio"/> 火 <input checked="" type="radio"/> 水 <input checked="" type="radio"/> 木 <input checked="" type="radio"/> 金 <input checked="" type="radio"/> 土 <input type="radio"/> 日		
開所時間 (時間外保育時間帯含む)	7時30分～18時30分(平日) 7時30分～18時30分(土曜)		
事業開始予定日	平成28年10月1日		
備考	敷地面積：870.99㎡ 建物構造：木質パネル工法一部鋼 製屋根梁 延床面積：400.79㎡ 屋外遊戯場：177.8㎡		別紙のとおり

(仮称) あい・あい保育園 本三里塚園

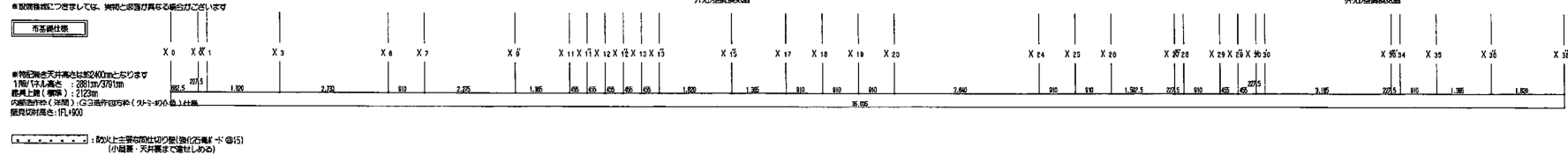
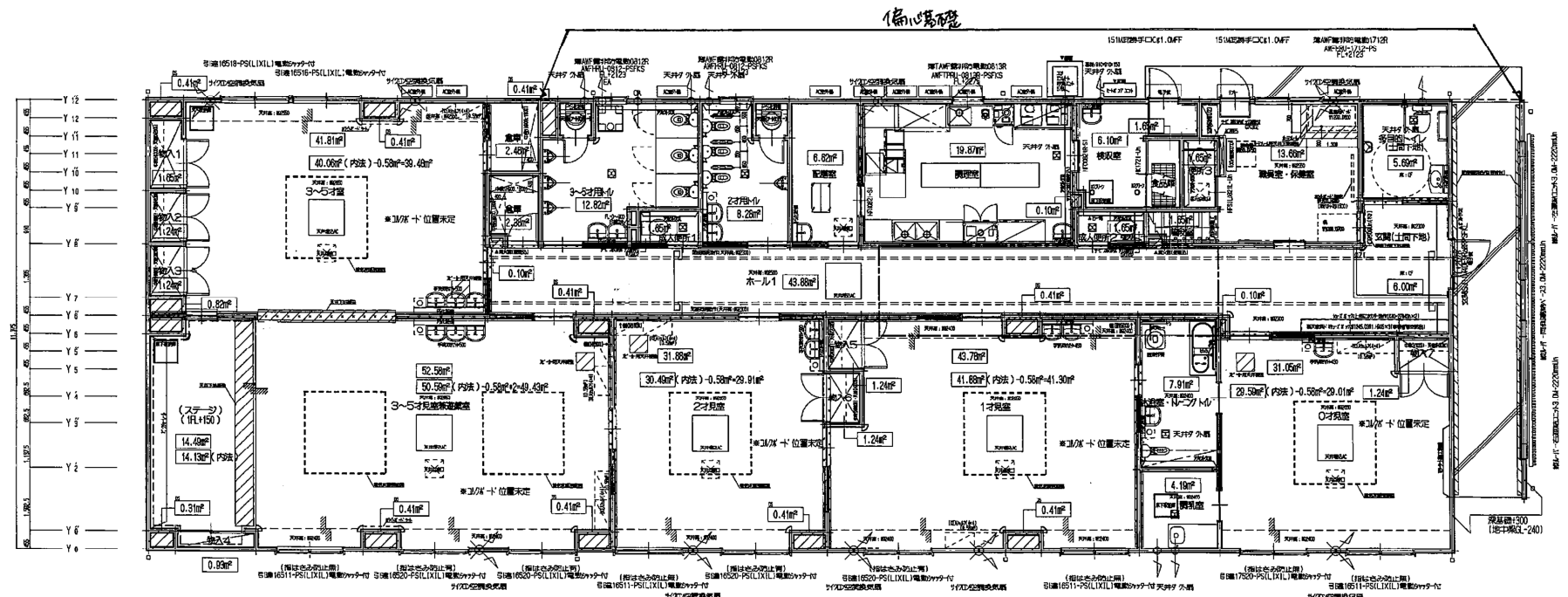

床面積

1F	377.82 (m <sup>2</sup> )
2F	22.97 (m <sup>2</sup> )
TO	400.79 (m <sup>2</sup> )

1階床面積

(1) 33.2150 x 11.3750 = 377.82062500  
 TO 377.82062500 (m<sup>2</sup>)

建築面積

(1) 33.2150 x 11.3750 = 377.82062500  
 (2) 1.8200 x 10.0100 = 18.21820000

※天井高さCは、床仕上げより天井石膏ボード下地までの寸法を表します。  
 ※各詳細寸法及び位置は、構造上の納まり等により変更される場合があります。

TO 396.03882500 (m<sup>2</sup>)

認可保育所申請事業者概要 No.2

事業主体	成田市		位置図
事業者所在地	成田市花崎町760番地		
事業の種類	保育所		
施設名称	成田市中台保育園		
施設所在地	成田市中台3丁目5番地		
認可申請定員数	0歳児	24人	<p>平面図</p> <p>別紙のとおり</p>
	1歳児	30人	
	2歳児	30人	
	3歳児	30人	
	4歳児	30人	
	5歳児	30人	
	合計	174人	
開所曜日	<input type="checkbox"/> 月 <input type="checkbox"/> 火 <input type="checkbox"/> 水 <input type="checkbox"/> 木 <input checked="" type="checkbox"/> 金 <input type="checkbox"/> 土 日		
開所時間 (時間外保育時間帯含む)	7時00分～19時00分(平日) 7時00分～18時00分(土曜)		
事業開始予定日	平成28年10月1日		
備考	敷地面積：4,274.70㎡ 建物構造：鉄筋コンクリート造 一部鉄骨造地上2階建 延床面積：1,363.80㎡ (既存:834.05㎡、増築:529.75㎡)		

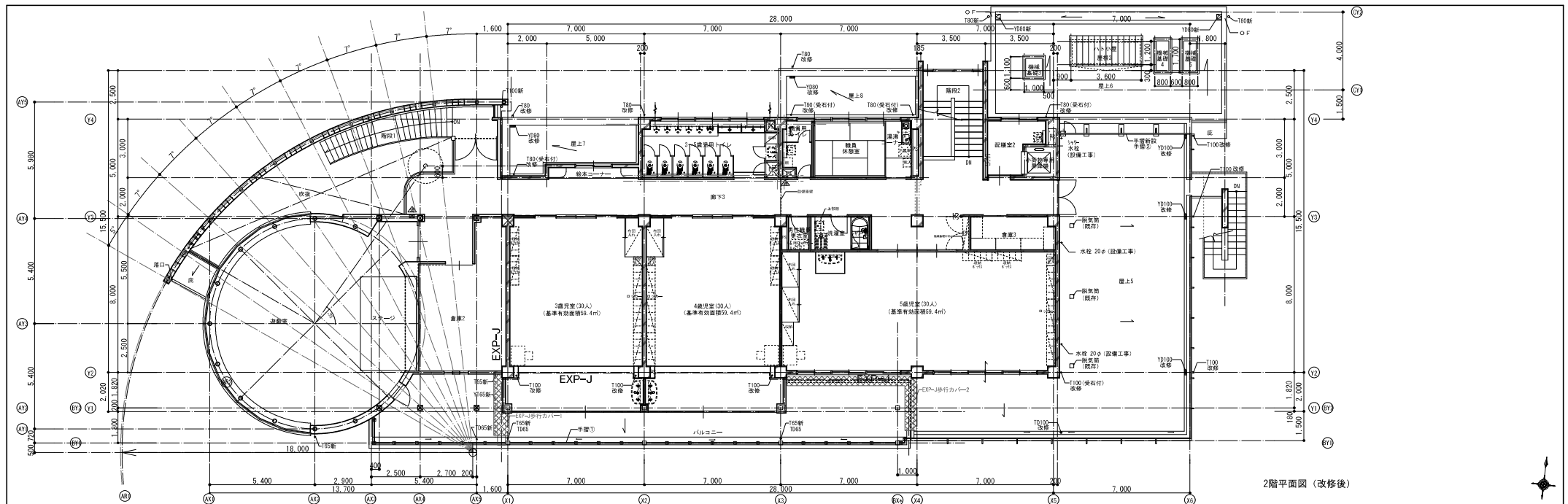

2階平面図 (改修後)

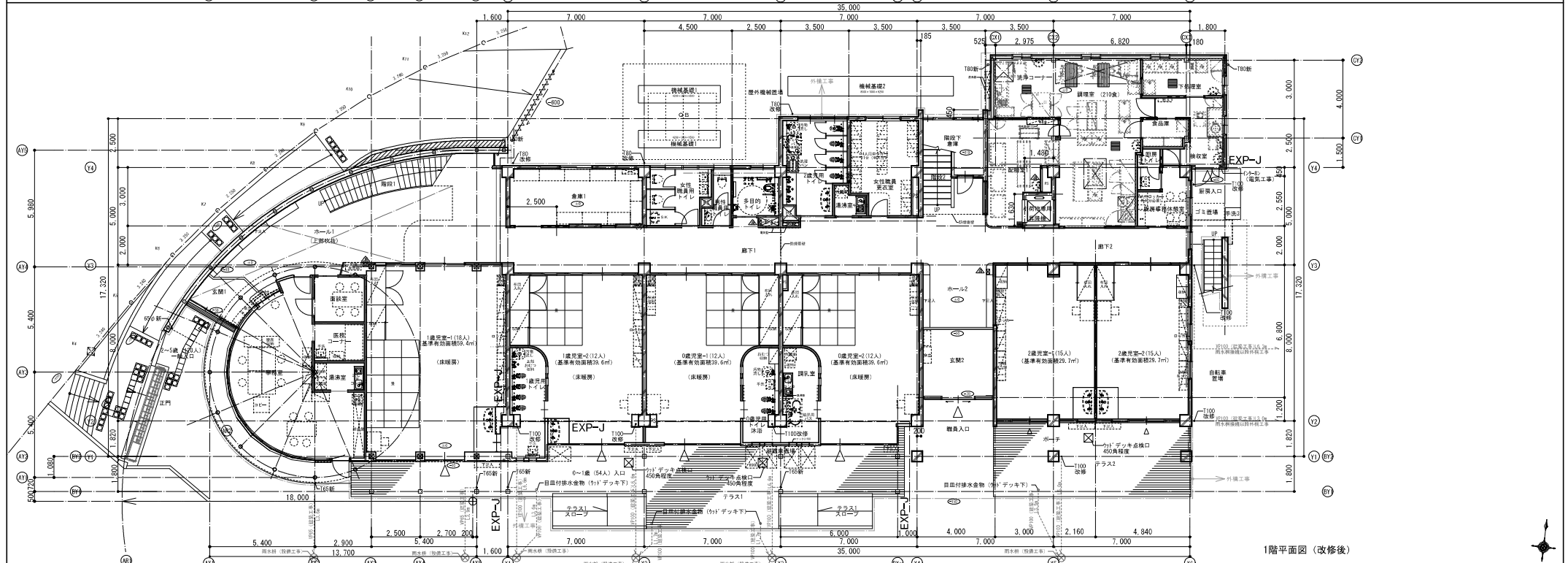

1階平面図 (改修後)

①: 床仕上げレベル	T: 段構 (数値は呼び径)	TD: 壁引きドレン (数値は呼び径) 機受石:コンクリート製2号
YT: 構引き種 (全上)	OF: オープフロー管SUS 50φ	
YD: 構引ルーフドレン (全上)		
TD: 中継ドレン (全上)		

②: グレーチング		
-----------	--	--

成田市

工事名	中台保育園大規模改修工事 (建築工事)	図面番号	1,2階平面図-改修後	縮尺	1:100 (A1) 1:200 (A3)	図面番号	A-30
-----	---------------------	------	-------------	----	--------------------------	------	------