



広報なりた

主	参議院議員選挙	2
な	なりた・お仕事ナビ	12
内		
容	フレンドリータウンデイズ	14



新緑の季節を楽しむ

2本のポールを持ち、軽快に歩き出した参加者たち。フィンランドで生まれたこのウォーキングは、全身の90%以上の筋肉を効率良く活動させる有酸素運動です。(5月20日・もりんぴあこうづ「ノルディックウォーキング講座」で)

まず一票そこから未来が動きだす

参議院議員の任期満了に伴う選挙区選挙と比例代表選挙が7月10日(日)に全国一斉に行われます。大切な1票です。棄権せずに投票しましょう。

18歳から

投票できます

今回の選挙から、選挙権年齢が18歳に引き下げられました。成田市で投票できるのは、次の2つの要件を満たす人です。

○日本国民で平成10年7月11日までに生まれた人

○平成28年3月21日に、成田市に住民記録がある人(転入の場合は、同日までに転入の届け出が済んでいる人)

*市内で引越した人で、6月9日までに転居の届け出をした人は、新しい住所地の投票所で投票できます。6月10日以降に転居の届け出をした人は、前の住所地の投票所での投票となります

入場整理券は

封書で有権者に

入場整理券の発送は、6月22日

(水)を予定しています。入場整理券は、封筒1通に6人までの有権者の氏名が記載されています。投票するときは、入場整理券を切り離して本人のものだけ持ってきてください。

入場整理券は、あらかじめ投票日や投票所などを有権者にお知らせし、投票所での受け付けがスムーズに行われるために送っているものです。投票用紙の引き換え券ではありません。

入場整理券が届かなかったり、紛失したりした場合でも、選挙人名簿に登録されていれば投票できます。

選挙区選挙と 比例代表選挙

参議院議員選挙には、選挙区選挙と比例代表選挙の2種類の投票があります。

選挙区選挙には候補者氏名を、比例代表選挙には候補者氏名また

は政党名を書いて投票します。

投票日に用事のある人は 期日前投票を

7月10日に仕事や旅行、冠婚葬祭などの都合で投票に行けない人は、期日前投票ができます。

会場 市役所4階期日前投票所、保健福祉館下総分館(下総支所)
1階期日前投票所、大栄支所1階期日前投票所、イオンモール成田2階イオンホール

期間 6月23日(木)～7月9日(土)
(イオンモール成田は7月1日(金)から)

時間 午前8時30分～午後8時
(イオンモール成田は午前10時から)

病院などに入院中の人は 不在者投票を

指定病院や老人ホームなどに入院(入所)中の人は、指定施設内で不在者投票ができます。

18歳選挙権がスタート。
7月10日の投票時間は
午前7時から
午後8時までです。

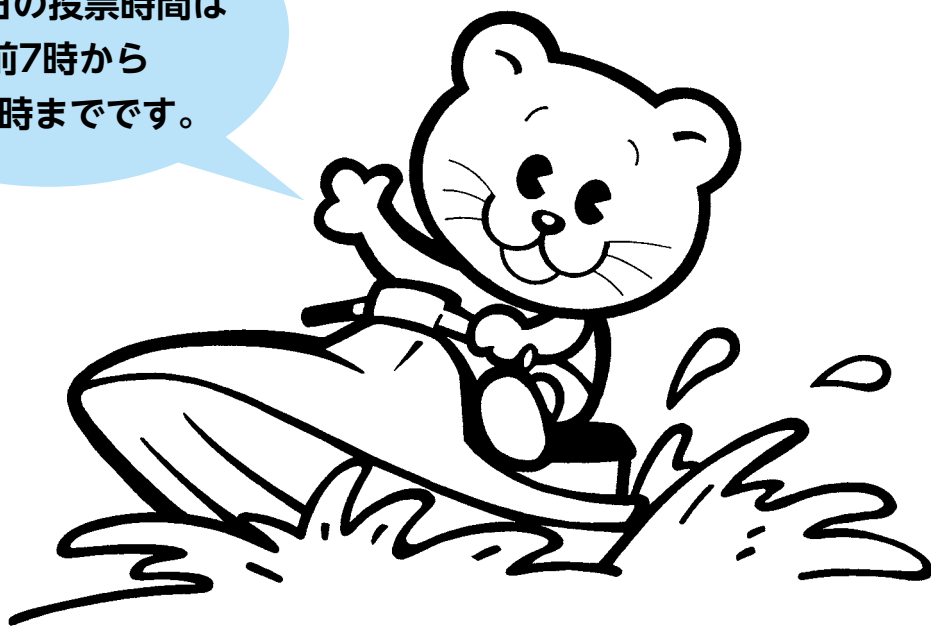

また、市外に滞在中の人は、滞
在先の選挙管理委員会で不在者投
票ができます。

身体に障がいのある人は 郵便などで投票できます

身体障害者手帳または戦傷病者
手帳を持ち、障がいの程度が一定
の要件に当てはまる人、介護保険
の要介護状態区分が「要介護5」
の人は、あらかじめ「郵便等投票
証明書」の交付を受けることで、
郵便などによる不在者投票ができ
ます。

郵便などによる投票ができる人 身体障害者手帳を持っている人

○両下肢・体幹・移動機能の障が
いが1級または2級の人

○心臓・腎臓・呼吸器・ぼうこ
う・直腸・小腸の障がいが1級
または3級の人

○免疫・肝臓の障がいが1級から
3級までの人

○両下肢などの障がいが右記の程
度に当てはまることについて知
事が証明した人

戦傷病者手帳を持っている人

○両下肢・体幹の障がいが特別項
症から第2項症までの人

○心臓・腎臓・呼吸器・ぼうこ
う・直腸・小腸・肝臓の障がいが
特別項症から第3項症までの

人

○両下肢などの障がいが右記の程
度に当てはまることについて知
事が証明した人

介護保険の要介護状態区分が「要 介護5」の人

申請の手続き

申請は選挙に関係なく、いつで
も受け付けていますので、早めに
手続きしてください。

①申請書(申請者本人の署名が必
要)に、身体障害者手帳、戦傷
病者手帳または介護保険の被保
険者証を添えて、選挙管理委員
会事務局(市役所4階へ)申請
手続きは代理の人で可)

代理記載制度

郵便などによる不在者投票がで
きる人で、次の要件に当てはまる
人は、あらかじめ選挙管理委員会
事務局に届け出た人に、投票に関
する代理記載をさせることができ
ます。

○身体障害者手帳を持っている人
で、手帳に「上肢または視覚の
障害の程度が1級」と記載され
ている人

○戦傷病者手帳を持っている人で、
手帳に「上肢または視覚の障害
の程度が特別項症から第2項症

まで」と記載されている人

一時帰国している人や 海外から転入後間もない人は

在外選挙人名簿に登録されてい
る人は、次のような場合、日本国
内で投票できます。

○旅行などにより一時帰国してい
る人

○海外から転入したが、帰国して
間もないために、国内の選挙人
名簿に登録されていない人
国内で投票する場合にも、在外
選挙人証の提示が必要です。

投票方法などは、在外選挙人名
簿に登録されている市区町村に問
い合わせてください。

選挙公報は

新聞折り込みで

立候補者を知るための「選挙公
報」は、朝日新聞、産経新聞、千
葉日報、東京新聞、日本経済新聞、
毎日新聞、読売新聞の朝刊に折り
込まれます。

また、次の施設で手に入れるこ
とができます。

選挙公報が置いてある施設 行政
資料室(市役所1階)、下総・大
栄支所、保健福祉館、各公民館、
市立図書館、美郷台地区会館、
成田赤十字病院、三里塚御料郵
便局、成田遠山郵便局、三里塚
郵便局、三里塚コミュニティセ

ンター、もりんぴあこうづ

郵送を希望する人は、市選挙
管理委員会事務局に連絡して
ださい。県ホームページ(<http://www.pref.chiba.lg.jp/>)でも閲
覧できます。

即日開票されます

開票は、7月10日の午後9時15
分から市体育館で行われます。

また、市ホームページ(<http://www.city.narita.chiba.jp/>)で
投票・開票の速報を掲示します。
※くわしくは選挙管理委員会事
務局 ☎22・11111 内線31
52。7月10日は ☎28・794
1、☎28・2261)へ。

期日前投票手続き

入場整理券を持って期日前投票所へ

受け付け

投票日に投票所に行けな
い理由などを「宣誓書」に
記入します



投票用紙の交付

選挙人名簿との対
照の後、投票用紙
の交付を受けます



投票

記載台で候補者の
氏名を書いて、投
票用紙を直接投票
箱に入れます



飼い主はマナーを守って

人の心を癒し、豊かにするペット。その一方で動物の無責任な飼い方による近隣などのトラブルや苦情が後を絶ちません。愛情と責任を持って他人に迷惑をかけない飼い方を心掛けましょう。

原因となりますので、絶対にしないでください。

犬の散歩は引き綱を付け ふんは持ち帰って

犬を散歩させるときは引き綱を短く持ち、犬の急な動きを制御できる人が行いましょう。排せつ物やブラッシングで抜けた毛は、飼い主の責任で必ず持ち帰りましょう。また、犬が人をかんだとき(こう傷事故)は、飼い主が保健所に届け出なければなりません。

猫は室内で飼う

ふん尿害など、他人への迷惑を防止できるだけでなく、病気や交通事故などの危険から猫を守ることもできます。

捨て犬・捨て猫は禁止

ペットは家族の一員です。決して捨ててはいけません。

捨て犬・捨て猫は県動物愛護センター(富里市)に保護されても、新しい飼い主が見つからない場合

最終的には処分されてしまいます。犬や猫を飼えなくなったときは、まず次の飼い主を探してください。次の飼い主が見つからない場合でも絶対に捨てずに、印旛健康福祉センター(印旛保健所)成田支所、県動物愛護センターへ相談してください。動物を捨てると、「動物の愛護及び管理に関する法律」により、100万円以下の罰金が科されます。

県動物愛護センターでは、殺処分を少しでも減らすため、収容された犬や猫の譲渡会を実施しています。犬や猫を飼いたいと思っている人は、譲渡会に参加し、新しい飼い主になりませんか。

危険な動物の飼育は許可を受けて

猿・蛇・ワニなどは、危険な動物に指定されています。これらの動物を飼育する場合は、あらかじめ保健所長の許可が必要です。

また、動物が逃げ出すことのないように、飼育ケースなど施設の

管理には十分注意してください。

逃げた場合には、直ちに保健所・警察へ通報してください。

相談・手続きの窓口

○犬の登録に関する手続き…市環境衛生課(市役所2階 ☎20・1531)

○こう傷事故の届け出・危険な動物の飼育許可…印旛健康福祉センター(印旛保健所)成田支所

(☎26・7231)

○犬・猫の飼い主探しの相談・譲渡会…県動物愛護センター(☎93・5711)、印旛健康福祉センター(印旛保健所)成田支所

○ペットに関する各種相談…県動物保護管理協会(☎043・214・7814)、印旛健康福祉センター(印旛保健所)成田支所

※くわしくは各問い合わせ先へ。



猫は室内で飼いましょう

犬の登録と狂犬病予防注射

登録(一生に1回)と毎年1回の狂犬病予防注射を行い、鑑札・注射済票の交付を受ける必要があります。転入や譲渡などで市外に登録がある犬を飼う場合は、登録変更の手続きをしましょう。

犬の放し飼いはしない

犬の放し飼いは禁止されています。人への危害や農作物の被害の

動物の愛護・管理に関する条例

「千葉県動物の愛護及び管理に関する条例」では、飼い主などへ次のような規制を設けています。

- 犬・猫を合わせて10頭以上飼う場合は、保健所への届け出を行う
 - 特定動物(ニホンザル・イヌワシ・ワニガメなど)が逃げたときは保健所へ通報する。また、人に危害を加えたときは、保健所への届け出を行う
 - 犬が人をかんだ場合は、保健所への届け出と、犬が狂犬病にかかっていないか確認するために獣医師の検診を受ける
- 届け出をしない場合や検診を受けさせない場合は、過料・罰金を科せられることがありますので注意してください。

※くわしくは印旛健康福祉センター(印旛保健所)成田支所(☎26-7231)へ。

一人で悩まず気軽に利用を

市では、市民の皆さんが日常生活を送る中で遭遇する困り事や不安を解決するため、各種相談窓口を開設しています。

相談料は無料です。秘密は厳守されるので、安心して相談してください。

会場 市民相談室(市役所2階)

注意事項

- 裁判所で取り扱っている事件については相談できません
- 法人からの相談は受けません
- 受け付けは終了時間の30分前までです。正午～午後1時は相談できません
- 祝日などにより、相談日の変更となる場合があります
- 弁護士法律相談、女性のための相談は予約が必要です。直接または電話で市民協働課(☎20・1507)へ

市民生活相談

日時 11月・金曜日 午前9時～午後4時

内容 離婚、相続、近隣トラブルなど

相談員 元裁判所調停委員

弁護士法律相談(予約制)

日時 水曜日 午後1時～4時(1組当たり30分)

内容 雇用・労働、損害賠償など
相談員 千葉県弁護士会所属の弁護士

女性のための相談(予約制)

日時 木曜日 午前10時～午後4時(1組当たり50分)

内容 夫婦、DV、セクハラなど
相談員 女性カウンセラー

もめごと・なやみごと・苦情相談

日時 第4火曜日 午前10時～午後3時(12月は第1火曜日)

内容 差別や名誉毀損、嫌がらせなど人権侵害、国の行政に対する意見や要望など

相談員 人権擁護委員、行政相談委員

税務相談

日時 第3火曜日 午前10時～午後3時

内容 確定申告、相続税など

相談員 千葉県税理士会所属の税理士

不動産相談

日時 第3火曜日 午前10時～正午

内容 建物の売買、賃貸借など
相談員 千葉県宅地建物取引業協会 会印庶支部相談員

外国人相談

市内で生活する外国人が対象です。皆さんの周りに困っている人がいたら、教えてあげてください。

日時 第2・4金曜日 午後1時～4時

内容 健康保険、年金、税、日常生活における諸問題

取り扱い言語 英語、中国語、スペイン語、ポルトガル語。各言語による案内は下記の通り

※くわしくは市民協働課(☎20・1507)へ。このほかの相談については13ページをご覧ください。

や。

英語

- ◆Date Every 2nd and 4th Friday
- ◆Time 1:00P.M～4:00P.M
- ◆Place Narita City Hall 2F Meeting Room
- ◆Subject To advise and help you solve problems you encounter such as health insurance,pension and tax etc.while living in Narita.
- ◆Charge Free
- ◆Inquiry "SHIMINKYODOKA" ☎0476-20-1507

スペイン語

- ◆Fecha segundo y cuarto viernes
- ◆Horario 13:00～16:00
- ◆Lugar segundo piso del edificio (municipalidad) "Sodan Couna"
- ◆Contenido de consulta problemas varios de la vida diaria como seguro de salud,pension,impuestos
- ◆Costo gratuito
- ◆Información "SHIMINKYODOKA" ☎0476-20-1507

中国語

- ◆諮詢日 毎月第二和第四个星期五
- ◆諮詢时间 下午1時～4時
- ◆諮詢地点 市役所 2楼 會議室
- ◆諮詢内容 日常生活的各种問題 例如健康保險,年金,税金等
- ◆諮詢費 免費
- ◆查詢電話 "市民協働課" ☎0476-20-1507

ポルトガル語

- ◆Período 2ª e a 4ª semana de 5ª feira do mês
- ◆Horário 13:00 Hs～16:00 Hs
- ◆Local Prefeitura de NARITA 2º Andar "Soudan Coona"
- ◆Objetivo Eventuais problemas do cotidiano, como pensão,seguro de saúde e impostos.
- ◆Serviço gratuito
- ◆Informação "SHIMINKYODOKA" ☎0476-20-1507

税金は地域社会の会費です

市では、平成28年度の「市民税・県民税税額決定(納税)通知書」を6月15日(水)に発送します。税金は、さまざまな市民サービスを行う上で、大切な財源です。そこで、税金に対する理解を深めてもらうため、個人の市・県民税の仕組みについてお知らせします。

課税方法

平成28年度の市・県民税は、平成27年1～12月の所得から税額を計算して、平成28年1月1日現在の住所地で課税されます。市・県民税は、一定の金額を負担する「均等割」と所得に応じて負担する「所得割」で構成されています。

の市・県民税は、6月から翌年5月までの12回に分けて給与から差し引かれます。税額などは、給与の支払者を通じて通知します。

公的年金からの特別徴収制度

4月1日時点での年齢が65歳以上で、一定の条件を満たした年金所得者の市・県民税は、年金から差し引かれます。

対象者には、税額決定(納税)通知書で特別徴収額をお知らせします。また、年金支払者から送付される「年金振込通知書」でも確認できます。

納税方法

普通徴収

自営業の人などは、納付書や口座振替で年4回に分けて納税します。

年金の支給が停止された場合や、介護保険料が年金から特別徴収されなくなった場合には、市・県民税の特別徴収は中止となり、普通徴収で納税します。

特別徴収

サラリーマンなどの給与所得者

成28年10月1日以降の特別徴収か

らは、税額が変更になった場合や市外に転出した場合でも、一定の要件の下、特別徴収が継続されます。

課税されない人

均等割も所得割も課税されない人

○生活保護法の規定による生活扶助を受けている人

○障がい者、未成年、配偶者と死別・離婚し再婚していない人などで、平成27年中の「合計所得金額」が125万円以下の人

○平成27年中の合計所得金額が次の計算式で求めた金額以下の人
28万円×(扶養人数+1)+16万8,000円*

所得割が課税されない人

平成27年中の「総所得金額等」が次の計算式で求めた金額以下の人

平成27年1月1日以後のふるさと納税から、特別控除額の上限が市・県民税所得割額(調整控除後の所得割額)の10%から20%に拡充されました。
※くわしくは市民税課(☎20・1513)へ。

助を受けている人

ふるさと納税

特別控除額の上限が拡充

ふるさと納税による税額控除は、「基本控除額」と「特別控除額」で計算されます。

平成27年1月1日以後のふるさと納税から、特別控除額の上限が市・県民税所得割額(調整控除後の所得割額)の10%から20%に拡充されました。

人
35万円×(扶養人数+1)+32万円*
*計算式中の「16万8,000円」と「32万円」は扶養親族がいる場合に加算されます

質問に答えます

Q1 平成28年3月まで学生で、4月に就職しました。市・県民税がかかっていないのはなぜですか。

A1 市・県民税は、前年の1～12月の所得に基づいて税額が計算されます。そのため、平成27年1～12月の所得が非課税の範囲内であれば、平成28年度は市・県民税がかかりません。平成28年1～12月の所得が非課税の範囲を超える場合は、平成29年度からかかります。

Q2 市・県民税がかかる収入額を教えてください。

A2 給与収入のみで扶養する人がいない場合、1年間(前年の1～12月)の総収入が93万円を超えると、市・県民税が課税されます(市町村によって異なります)。

Q3 平成28年4月に退職したときに市・県民税を一括で納めました。ところが、平成28年度の納税通知書が送られてきました。なぜですか。

A3 退職時に一括して支払った市・県民税は、毎月の給与から特別徴収されるはずだった平成27年度分の残額です。市・県民税は、前年の所得を基にして翌年に課税されます。したがって平成28年度の市・県民税は、平成27年1～12月の給与所得に対して課税された分です。

申し込みは八富成田斎場へ



静かな環境に立つ八富成田斎場

八富成田斎場の使用料

区分	単位	料 金		
		市 民	市民以外	
火 葬	大人	1体	無 料	80,000円
	子ども(12歳未満)	1体	無 料	70,000円
	死産児	1体	無 料	50,000円
	改葬遺骨	1個	無 料	30,000円
	四肢など	1個	無 料	30,000円
式 場	第1式場	2時間	10,280円	30,840円
		夜間	20,570円	61,710円
	第2式場	2時間	7,710円	23,130円
		夜間	15,430円	46,290円
	第1・第2式場	2時間	15,430円	46,290円
		夜間	30,850円	92,550円
待合室	基本料金(1室)	2時間	2,050円	6,150円
	超過料金(1室)	1時間	1,020円	3,060円
式 場 控 室	基本料金(1室)	2時間	2,050円	6,150円
	超過料金(1室)	1時間	1,020円	3,060円
霊安室	1棺	1日 (24時間)	5,140円	15,420円

*友引の日は、通夜に限り午後3時から使用できません
*夜間とは午後9時～午前9時です

八富成田斎場では、**霊柩車**と祭具の貸し出しも行っていきます。

霊柩車や祭具を貸し出し

○通夜：午後3時～9時(午後9時以降に仮眠を伴う場合は、翌朝の午前9時まで)
○告別式：午前9時～午後3時

霊柩車の利用は、市内の自宅・病院などから斎場までの利用に限られ、1回5、140円です。

自宅葬で使用する祭具については、1級祭壇(5段または4段、約8畳用)は1日2、050円、2級祭壇(3段、約6畳用)は1日1、230円で、搬入・設置・搬出も行っていきます。市民以外の方は料金が2倍になります。

※斎場と霊柩車・祭具の予約申し込みは八富成田斎場(☎23-4511)で受け付けています。くわしくは環境衛生課(☎20-1531)へ。

ペットの火葬は

ペットの火葬は、ペット火葬場(八富成田斎場向かい、山之作359)で行っています。

火葬できるペットは、犬・猫・ウサギなどの小動物です。

ペットの火葬の利用時間は、友引の日を除く午前9時～午後3時です。予約してから利用してください。

料金は右表の通りです。市民以外の方が利用した場合、料金が2倍になります。

ペットの火葬料金(1体当たり)

種 別	料 金
特 大	30kg以上 5,400円
大	20kg以上 4,320円
中	10kg以上 3,240円
小	10kg未満 2,160円

※ペット霊園は現在、市民のみが合同墓地を使用可能です。料金は永年で1体当たり3,240円です。申し込みは八富成田斎場(☎23-4511)へ。



中台運動公園陸上競技場で調整を行う選手(世界陸上北京大会事前キャンプ)

5/26

東京オリンピック事前キャンプ

アメリカ陸上チームが成田で



小学生との交流イベント(世界陸上北京大会事前キャンプ)

アメリカ陸上チームと千葉県・成田市・佐倉市・印西市・順天堂大学は、2020年東京オリンピックにおいて、千葉県で事前キャンプを行うことで合意しました。本市などは、平成27年の世界陸上北京大会でアメリカ陸上チームの事前キャンプを受け入れました。充実した競技施設・リラクゼーション施設に加え、千葉県を挙げてのおもてなしが高い評価を受け、今回の事前キャンプの誘致成功につながりました。今後は、県・市・大学が連携し、事前キャンプで培ったノウハウを最大限に生かし、受け入れに万全を期していきます。



1本ずつ丁寧に

稲づくり体験教室

5/22

泥まみれで田植えに挑戦

農業への理解を深めてもらおうと「よい食プロジェクトJA成田市稲づくり体験教室」が中郷公民館前の田んぼで行われました。成田市と酒々井町の小学生とその家族129人が参加。五月晴れの空の下、子どもたちは田んぼに入って悪戦苦闘しながら、泥まみれで田植えを楽しんでいました。また、田植え終了後には田んぼに立てた旗を取る競走が行われ、田んぼは子どもたちの笑い声に包まれました。



一番になったよ



気迫あふれる投球

千葉ロッテマリーンズ成田後援会旗杯少年野球大会

5 / 15 ~ 28

久住サニーズが優勝

成田市・富里市・多古町・佐倉市・香取市・神崎町から33チームが参加し、「千葉ロッテマリーンズ成田後援会旗杯少年野球大会」が、ナスパ・スタジアム、中台運動公園野球場などで行われました。決勝に駒を進めたのは、久住サニーズと富里ラディソンエンゼルス。盗塁やスクイズなどで効果的に得点したサニーズが堅い守備でリードを守り抜き、4対1で勝利を収めました。

成田エアポートツーデーマーチ

5 / 21 ~ 22

歩いて満喫、地域の魅力

成田空港をはじめ市内の見どころが盛り込まれたコースを歩く「成田エアポートツーデーマーチ」が2日間にわたって開催されました。延べ2,236人の参加者が、7・10・20・30kmに分かれて、それぞれのペースでウォーキングを楽しみました。さくらの山で航空機を間近に見た参加者は「県外から参加したけれど、こんな場所があるなんて知りませんでした」と感心した様子で話していました。



田園地帯を抜ければゴールはもうすぐ



受賞者の皆さん

市民憲章推進協議会感謝状贈呈式

5 / 24

長年の功績をたたえ

より良いまちづくりの指針である市民憲章。その5カ条の理念に基づき、ボランティア活動・環境・福祉・教育などの分野で長年活動してきた7個人・6団体に市民憲章推進協議会会長から感謝状が贈呈されました。受賞者は次の通りです。(順不同・敬称略)

- 山口正 ○阿部亞雄 ○根本新作 ○増田謹次
- 須山常男 ○塚本金吾 ○中佐藤一平
- 成田赤十字病院ボランティア会 ○成田小学校PTA
- 神宮寺小学校PTA ○玉造6丁目リサイクル会
- アルファグランデ成田式番街自治会 ○不動ヶ岡中弘区

成田ラグビーフェスティバル

5 / 29

社会人チームが熱戦

多くの人にラグビーに親んでもらおうと「成田ラグビーフェスティバル」が中台運動公園陸上競技場で行われました。午前、かけっこ教室やラグビー・フィットネス体験などに参加できるスポーツパークが開催されました。午後はクボタスピアーズ(船橋市)と釜石シーウェイブスによる試合が行われ、42対14でクボタスピアーズが勝利。迫力あるプレーに、訪れた人はラグビーの魅力を味わいました。



力を込めてスクラムを組む

地区計画制度

快適なまちづくりのルール

地区計画制度は、地域の皆さんと市が連携して、それぞれの地域に合ったルールを定め、より快適で住みやすい環境や、美しい街並みを守り、育むための制度です。

この制度を活用して、良好なま

ちづくりについて考えてみませんか。

地区計画制度で定めること

地区計画では、地域の特性に合ったまちづくりの大まかな目標と、それを実現するための具体的なルールを定めます。

ルールとして、建物の用途・住宅、店舗など・高さ・敷地面積・色、道路や公園の配置などを地区全体で定められるほか、地区内を区分して、さらに細かく定めることもできます。

地区計画を定めることで、ルールに基づいて、計画的にまちづくりを進めていくことができます。

計画の申し出ができます

地区計画を定めようとする地域住民や土地所有者などの利害関係者は、地区計画の案を市へ申し出ることができます。

申し出るためには、区域の面積が0.5ヘクタール以上で一体と

なった土地であること、地域内の土地所有者の同意を得ていることなどが条件になります。

建築などは事前の届け出を

市内で現在、地区計画が定められているのは、11の地域です(上表)。計画の地域内で、建物の建築や用途の変更などを行う場合は、行為に着手する日の30日前までに市へ届け出てください。

新築だけでなく、増改築や外壁・屋根の塗り替え、カーポートやフェンス・塀の設置などの場合にも届け出が必要です。

地区計画の内容は、都市計画課(市役所5階)、同課ホームページ(<http://www.city.narita.chiba.jp/sisei/sosiki/toshikei/index.html>)で見ることができます。

※くわしくは同課 ☎20・1560)へ。

ライトダウンキャンペーン

夏至と七夕の夜に消灯を

国では地球温暖化防止のため、家庭などでの消灯を呼び掛けるライトダウンキャンペーンを6月21

日(火)〜7月7日(木)に実施します。特に6月21日(夏至)と7月7日(七夕)の午後8時〜10時に、全国の施設や家庭で一斉に消灯するよう呼び掛けています。

環境省特設ホームページ(<http://funtoshare.env.go.jp/coolchaday/>)で、施設・企業・団体の参加登録を受け付けています。

皆さんもできる範囲で消灯して、日常生活でいかに照明を使用しているか考える機会にしませんか。

※くわしくは環境計画課 ☎20・1533)へ。

成田空港機能強化

環境配慮書の縦覧

成田国際空港(株)は、環境影響評価法の規定に基づき、「成田空港の更なる機能強化 計画段階環境配慮書」を取りまとめました。この配慮書を次の通り縦覧できます。また、意見も提出できます。

期間 7月15日(金)まで

場所 成田国際空港ホームページ(<http://www.narita-kinokuyouka.jp/index.html>)。環境計

画課(市役所4階)、下総・大栄支所でも閲覧できます(土・日曜日を除く午前9時〜午後5時)

意見の提出期限 7月15日(金)

※くわしくは成田国際空港地域共生部エコ・エアポート推進グループ ☎34・5089)へ。

暮らしの便利帳

広告掲載のお願いに訪問します

市では、市民生活を送る上で必要な各種手続きなどの行政情報や、医療機関・避難所などの情報を掲載した「NARITA暮らしの便利帳(平成28年度版)」を(株)ゼンリンと協働で発行し、12月から市内全世帯に配布します。

便利帳に掲載する広告を募るため、ゼンリンが市内事業者(団体や商店など)を訪問します。ご理解と協力をお願いします。訪問する際は社員証を携帯しています。

※くわしくは、便利帳の内容については広報課 ☎20・1503)、広告の掲載についてはゼンリン ☎043・2611・0043)へ。

地区計画が定められている地域

地区計画の地区名	対象となる区域
京成成田駅東口地区	京成成田駅東口(花崎町の一部)
公津東地区	公津の杜全域
橋賀台二丁目地区	橋賀台2丁目の一部(橋賀台公園周辺)
久住駅前地区	久住中央全域
土屋地区	ウイング土屋全域
玉造六丁目地区	玉造6丁目1番地
公津西地区	はなのき台全域
大栄物流団地地区	大栄物流団地全域
成田湯川駅南口地区	成田湯川駅南口(松崎の一部)
東町・花崎町地区	東町・花崎町の一部
中台三丁目地区	中台3丁目2番地

市長日誌



5月16日～31日

16日	成田空港活用協議会総会
18日	公設地方卸売市場運営審議会
19日	全国消防長会警防防災委員会 地域防犯推進員委嘱状交付式 成田エアポートツーデーマーチ(～22日)
21日	国際交流協会総会 中郷地区騒音対策協議会総会 豊住地区成田空港騒音対策協議会総会
22日	区長会総会 戦没者追悼式
24日	市民憲章推進協議会総会・感謝状贈呈式 子ども会連絡会総会
25日	成田空港対策協議会総会 防火協会総会表彰式
26日	首都圏中央連絡自動車道建設 促進期成同盟会総会 民生委員児童委員協議会総会
28日	保育士会総会
29日	聴覚障害者協会総会 下総地区空港対策委員会総会 成田山開基1080年記念行事 実行委員会
30日	観光協会総会
31日	成田空港騒音対策地域連絡協議会 遠山部会総会



ツーデーマーチであいさつ(21日)

防犯パトロール用品 活動団体へ貸し出し

市では、地域で防犯パトロールを実施する団体へ、必要な用品を貸し出しています。

貸し出しには申請が必要です。貸出数量は、活動形態などで決まります。

貸し出し対象用品は防犯ベスト、青色合図灯、防犯パトロール帽子、防犯腕章、車用蛍光マグネット、車用青色回転灯

※くわしくは交通防犯課(☎20・1527)へ。

男女共同参画週間

互いの個性を生かそう

6月23日(木)～29日(水)は男女共同

参画週間です。これは、男女がさまざまな場で個性と能力を發揮できる男女共同参画社会への理解を深めるためのものです。

皆さんもこの機会に、男女の対等な協力関係について考えてみましょう。

※くわしくは市民協働課(☎20・1507)へ。

リサイクル運動の団体登録

資源物の回収に奨励金

市では、ごみの減量化と再資源化を図るため、資源物を回収するリサイクル運動を推進しています。市に登録をしてリサイクル運動を行った団体に、奨励金を交付します。

現在、自治会や子ども会など157団体が登録し、活動に取り

組んでいます。ぜひ登録してください。

登録できる団体は自治会、子ども会、老人会、地域住民で構成された営利を目的としない団体

奨励金(資源物1キログラム当たり10円)

資源物(市内の一般家庭から出された紙類・衣類・布類・瓶類・缶類・金属類・ペットボトル)

固定資産税に関する証明書

本人確認が必要です

固定資産税に関する証明書を窓口で申請する場合は、マイナンバーカードや運転免許証、保険証などの公的機関が発行した本人確認書類を持ってきてください。

代理人の場合は、そのほかに委任状が必要です。

申請できる人は所有者本人、納税管理人、相続人(相続を証明する戸籍謄本などが必要)

申請場所(資産税課(市役所2階)、下総・大栄支所)

※郵送で申請することもできます。くわしくは資産税課(☎20・1514)へ。

ペットボトルの回収

リサイクルにご協力を

市では、ペットボトル(オレンジ色の指定袋を資源物として回収しています)。

ペットボトルを捨てるときは、次の点に注意してください。

- キャップ・ラベルを外す
- 中身を軽くすずぐ
- ペットボトルをつぶす

取り外したキャップとラベルは、プラスチック製のものは白色の指定袋に入れて、紙製のものは雑紙として出してください。

店頭の回収ボックスでも

家庭での分別収集などのほか、市内事業所の店頭を設置してある回収ボックスも利用できます。回収ボックス設置協力店は、クリー

ン推進課ホームページ(http://www.city.narita.chiba.jp/sisei/sos_iki/clean/std0010.html)をご覧ください。

※くわしくはクリーン推進課(☎20・1530)へ。

下水道使用料の納付

口座振替が確実です

下水道使用料の支払いは、金融機関などの窓口でもできますが、便利で確実な口座振替をお勧めします。

口座振替への切り替えを希望する人は、通帳・口座届出印・納入通知書兼領収書などを持って金融機関の窓口へ行き、手続きしてください。

※くわしくは下水道課(☎20・1553)へ。

今月の納期限

6月30日(木)

市民税・県民税 (第1期)

※くわしくは納税課(☎20-1519)へ。

なりた・お仕事ナビ

求人・就労を支援

「なりた・お仕事ナビ」はインターネットを利用して市内や近隣の事業所の求人情報や就業に役立つイベントの開催情報などを掲載し、事業者や求職者をさまざまな形で支援するサイトです。

求人情報を探している人は

- ① パソコン(<http://n-shigoto.com>)や携帯電話(<http://n-shigoto.com/m>)からアクセスする
- ② 求人情報を検索・閲覧する
- ③ 希望の職業・職種が見つかった

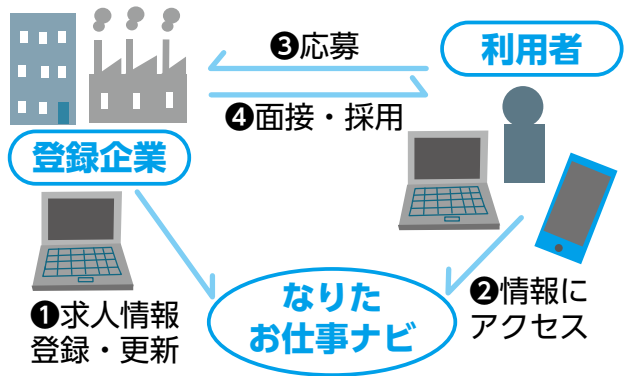

求人情報を登録したい人は

場合は、事業者へ直接連絡する
登録する前に「事業者初期登録」が必要です。インターネットまたは商工課(市役所4階)にある登録用紙で手続きしてください。登録後は、正社員・パート・アルバイトなどの雇用形態に関係なくいつでも簡単に求人情報を登録・更新することができます。

求人情報以外の掲載内容

- 就業支援セミナーの開催情報
 - ハローワークへのリンク
 - 仕事の契約時の注意点
 - 労働に関する法律
 - 履歴書のダウンロード
- ※くわしくは商工課(☎20・1622)へ。

計量器の定期検査

必ず受けてください

市では、計量法に基づく計量器の定期検査を次の通り行います。

期日と会場

- 7月12日(火)：JA成田市経済センター(宝田)
- 7月13日(水)：大栄支所
- 7月14日(木)：下総支所
- 7月15日(金)：三里塚コミュニティ

センター

- 7月19日(火)：卸売市場
 - 7月20日(水)：保健福祉館
 - 7月21日(木)・22日(金)：市役所
- 時間：午前10時30分～正午(7月19日は午前10時から)、午後1時～3時

対象：II商店や工場などで商業用に使用している計量器、病院・幼稚園・保育園などで証明用に使用している計量器(一般家庭で使用しているものは除く)

手数料(1台あたり)：500円、3,600円

※これまでに検査を受けていない事務所などで、この検査が必要と思われる場合は、6月30日(木)までに商工課(☎20・1622)へ問い合わせてください。くわしくは同課へ。

経営所得安定対策の申請

水田・畑作農家の人へ

市では、経営所得安定対策の申請を次の通り受け付けています。

申請期限：6月30日(木)

申請場所：農政課(市役所4階)、下総・大栄支所、成田市農協各支所、かとり農協各経済セン

ター

※くわしくは、制度については農林水産省ホームページ(<http://www.maff.go.jp/>)、申請書の提出については農政課(☎20・1541)へ。

労働保険料の年度更新

申告・納付期限は7月11日

労働保険料の年度更新は、平成

27年度の概算保険料を確定保険料として申告・精算すると同時に、平成28年度の概算保険料を申告・納付することをいいます。

申告・納付は、各労働基準監督署、最寄りの金融機関を通じて早めに手続きしてください。保険料の申告を電子申請、納付を口座振替にすることも可能です。

※くわしくは千葉労働局労働保険徴収課(☎043・221・4317)へ。

市内の放射線量測定結果

国の目標値は0.23マイクロシーベルト/時です。

単位：マイクロシーベルト/時

施設名	測定日	測定の高さ 1m	測定の高さ 0.5m	測定の高さ 0.05m
小中学校(37カ所)	5月2日～31日	0.03～0.09	0.03～0.10	0.03～0.10
保育園・幼稚園・認可外保育施設(35カ所)	5月2日～31日	0.04～0.09	0.04～0.10	0.04～0.10
保育園・幼稚園・認可外保育施設(35カ所)の砂場・プランコなど	5月2日～31日	—	0.04～0.09	0.03～0.13
市役所(花崎町)	5月23日	0.07	0.07	0.06
	5月30日	0.07	0.07	0.07
下総支所(猿山)	5月23日	0.10	0.08	0.08
	5月30日	0.09	0.08	0.10
大栄支所(松子)	5月23日	0.06	0.06	0.06
	5月30日	0.06	0.06	0.06
大清水大気測定局(遠山中敷地内)	5月23日	0.07	0.07	0.07
	5月30日	0.07	0.07	0.08
幡谷大気測定局(久住体育館隣)	5月23日	0.06	0.07	0.06
	5月30日	0.07	0.07	0.07

※各施設の測定結果は、市ホームページ(<http://www.city.narita.chiba.jp/sisei/sosiki/koho/110311.html>)に掲載しています。くわしくは環境対策課(☎20-1532)へ。

困りごと・悩みごと相談室

心の健康、
応援します

一人で悩んでいないで相談してみませんか？

相談は無料で秘密は厳守されます。この機会に日頃感じている疑問や悩みを解消してみたいはかがですか。

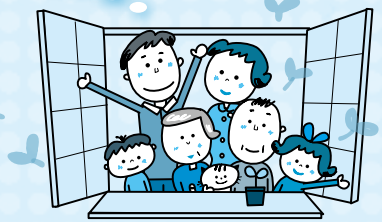

相談日 ※12:00～13:00は相談できません。祝日は相談を実施していません。

相談名	期日	時間	場所	問い合わせ先
市民生活相談(離婚・相続・相隣関係・金銭貸借など)	月・金曜日	9:00～16:00	市役所2階相談室 ※各相談の受け付けは、終了時間の30分前まで。予約制の相談は、予約の時間までに来てください。	市民協働課市民相談室 ☎20-1507 ※裁判所で係属中の事件や法人からの相談は受けません。弁護士法律相談(同年度中に相談は2回まで)の7月分の予約は6月29日(水)午前8時30分から受け付けます。
弁護士法律相談(予約制)	水曜日	13:00～16:00		
女性のための相談(DV含む・予約制)	木曜日	10:00～16:00		
外国人相談(英語・中国語・スペイン語・ポルトガル語)	6月24日(金)、7月8日(金)	13:00～16:00		
税務相談	6月21日(火)、7月19日(火)	10:00～15:00		
不動産相談	6月21日(火)、7月19日(火)	10:00～12:00		
もめごと・なやみごと・苦情相談(人権・行政相談)	7月26日(火)	10:00～15:00		
市民よろず相談	6月18日(土)、7月16日(土)	13:00～16:00	保健福祉館	市民よろず相談室 代表 作田義美さん(行政書士) ☎23-3286
税務支援センター(予約制)	6月15日(水)・22日(水)・29日(水)	10:00～15:00	千葉県税理士会成田支部(囂護台1-1-2成田U-シティホテル1階)	千葉県税理士会成田支部 ☎36-7411
司法書士法律相談	6月15日(水)、7月20日(水)	18:00～20:00	保健福祉館	千葉司法書士会佐倉支部 代表 菊地裕文さん ☎37-3776
司法書士による電話相談	月・水曜日	14:00～17:00	電話相談のみ (☎0120-971-438)	千葉司法書士会 ☎043-246-2666
木造住宅耐震相談(予約制)	7月23日(土)	9:00～16:00	市役所5階501会議室	建築住宅課 ☎20-1564
子育て中の人の職業相談	月～金曜日	8:30～17:00	市役所2階マザーズコーナー	ハローワーク成田マザーズコーナー ☎20-0567
消費生活相談	月～金曜日	9:30～16:30	市役所2階消費生活センター	消費生活センター☎23-1161
社労士年金相談	水曜日	10:00～15:00	市役所1階相談室	保険年金課 ☎20-1547
交通事故相談(予約制)	7月5日(火)	10:00～15:00	市役所2階相談室	交通防犯課 ☎20-1527
障がい者相談	月～土曜日	9:00～18:00	保健福祉館	ほっとすまいるセンター ☎27-1106
くらしと就労相談	月～金曜日	8:30～17:15	商工会館1階	暮らしサポート成田 ☎20-3399
家庭児童相談	月～金曜日	9:00～16:00	市役所2階家庭児童相談室	子育て支援課 ☎20-1538
就学相談(予約制)	月～金曜日	9:00～17:00	教育センター	教育センター ☎20-2922
教育相談(予約制)	火曜日	9:00～16:00	教育センター	教育センター ☎20-2922
教育相談(不登校相談・いじめ相談など)	月～金曜日	9:00～17:00	ふれあいるーむ21	ふれあいるーむ21 ☎20-1414
教育相談(学校教育全般・いじめ相談など)	月～金曜日	9:00～17:00	教育指導課(市役所5階)	教育指導課 ☎20-1582
教育相談(家庭教育・青少年教育)	月～金曜日	9:00～17:00	ふれあいるーむ21	教育相談室 ☎22-5100
農地・農政相談	7月6日(水)	8:30～11:30	下総支所農政課分室	農政課☎20-1542
		13:30～16:30	大栄支所農政課分室	

もう提出しましたか

経済センサス・活動調査

6月1日を調査期日として、全国の事業所と企業を対象に経済センサス・活動調査が行われています。

調査票の提出が済んでいない場合は、至急提出してください。

※くわしくは行政管理課(☎20-1501)へ。

7月2日にオープン

市営プール

期間=7月2日(土)・3日(日)・9日(土)・10日(日)・7月16日(土)~8月31日(水)

時間=午前9時~午後5時(7月16日(土)~8月15日(月)は午後6時まで)

場所=中台運動公園水泳プール、大谷津運動公園プール

料金=小中学生100円、高校生以上210円(幼児は無料)

※悪天候などで閉場することもあります。くわしくは市体育館(☎26-7251)へ。



催し物

土屋・飯田町が出場

印旛支部消防操法大会

印旛郡市の9市町それぞれの消防操法大会で優勝した消防団が一堂に会し、消防操法技術を競います。

平成27年10月に行われた成田市消防操法大会で優勝した土屋(ポンプ車の部)と飯田町(小型ポンプの部)が、市の代表として出場します。

日時=7月3日(日) 午前8時30分から

会場=酒々井総合公園(酒々井町)

※くわしくは消防総務課(☎20-1590)へ。

懐かしい曲を聴く

ほっと奏でいる七夕コンサート

日時=7月4日(月) 午後2時~4時

会場=もりんぴあこづづ

内容=フルート、ギター、ハーモニカの演奏など

定員と参加費=185人(先着順)・無料

※鑑賞を希望する人は当日直接会場へ。

くわしくは、もりんぴあこづづ(☎27-5252、第4月曜日は休館)へ。

成田市文化団体連絡協議会

春の発表展示会

日時=6月24日(金)~26日(日)(24日は展示のみ) 午前10時~午後4時

入場料=無料

発表の部

会場=スカイタウンホール

内容=邦舞、民謡、箏曲、軽音楽、大正琴など

展示の部

会場=スカイタウンギャラリーC・D・E

内容=書道、華道、短歌、絵画など

※観覧を希望する人は当日直接会場へ。くわしくは成田市文化団体連絡協議会事務局(生涯学習課・☎20-1534)へ。

多彩な種目を体験

ニュースポーツフェスタ成田

日時=7月9日(土) 午前9時~正午

会場=市体育館

種目=ユニカール、フォークダンス、バウンドテニス、ダーツなど

※参加費は無料です。参加を希望する人は当日直接会場へ。くわしくは市レクリエーション協会事務局(生涯スポーツ課・☎20-1584)へ。

大人のためのラテン・ジャズ

bayfm SUMMER LIVE

日時=8月5日(金) 午後7時から

会場=スカイタウンホール

出演=マリーン、熱帯Superjam

対象=20歳以上の人

定員=100人(応募者多数は抽選。7月25日(月)以降に当選者にチケットを発送)

入場料=無料(飲食代として2,000円がかかります)

申込方法=7月20日(水)(当日消印有効)までに、はがきに住所・氏名・性別・年齢・電話番号・参加人数(2人まで)を書いて、ベイエフエム事業開発部(〒261-7127 千葉県美浜区中瀬2-6-1 WBGマリブウエスト27階)へ。ベイエフエムホームページ(<http://www.bayfm.co.jp>)からも申し込みます

※くわしくは文化芸術センター(☎20-1133、月曜日・7月19日(火)は休館)へ。

鹿島アントラーズを応援しよう

フレンドリータウンデイズ

8月20日(土)に行われるサッカーリーグの「鹿島アントラーズ対湘南ベルマーレ」戦に市民を招待・優待します。また、成田市PRコーナーが設置され各種イベントが開催されます。

対象=市内在住・在勤・在学の人(無料招待は、小中学生・65歳以上の人・鹿島アントラーズファンクラブ会員。そのほかの人は、1,000円での優待)

試合日=8月20日(土)

会場=カシマサッカースタジアム(茨城県鹿嶋市)

観戦方法=市内各所で配布されるチケット引換券を持って、試合当日、会場の「イベント窓口」で、チケットと交換してください。交換するときは、市内在住・在勤・在学であることを証明できるもの(運転免許証、保険証、生徒手帳など)が必要です

チケット引換券配布場所=市役所(1階行政資料室、4階観光プロモーション課)、下総・大栄支所、各公民館、美郷台地区会館、もりんぴあこづづ、三里塚コミュニティセンター、保健福祉館、成田観光館、成田市観光案内所、国際文化会館

※キックオフ時間、チケット引換券配布開始日などの詳細は7月下旬に観光プロモーション課ホームページ(<http://www.city.narita.chiba.jp/sisei/sosiki/kanko/index0001.html>)でお知らせします。くわしくは同課(☎20-1540)へ。

絵画や手工芸品を展示

シルバーいきいき作品展

期間=6月25日(土)~7月3日(日)

会場=赤坂ふれあいセンター

※くわしくは同センター(☎26-0236)へ。

お詫びと訂正

広報なりた6月1日号3ページの「基金」の金額に誤りがありました。お詫びして訂正します。

正：89億3,736万円

誤：90億8,097万円



募集

健康づくりのために

市体育館のイベント

市体育館で気軽に楽しく体を動かしてみませんか。

会場＝市体育館

対象＝16歳以上の人(親子でヨガ教室は未就学児と親)

定員＝各50人(先着順。親子でヨガ教室は30組)

参加費(1回当たり)＝市内在住・通勤の人300円、そのほかの人400円(保険料を含む)

ヨガ教室

日時＝7月1日(金)・8日(金)・15日(金)・22日(金)・29日(金) 午後1時30分～2時45分

申込開始日＝6月15日(水)

ピラティス教室

日時＝7月5日(火)・12日(火)・19日(火)・26日(火) 午後2時～3時

申込開始日＝6月16日(木)

骨盤体操

日時＝7月14日(木)・28日(木) 午後3時～4時

申込開始日＝6月17日(金)

認知症予防&アルファエクササイズ

日時＝7月11日(月)・25日(月) 午後1時30分～3時

申込開始日＝6月20日(月)

健康増進フィットネス体操

日時＝7月7日(木)・14日(木)・21日(木)・28日(木) 午後1時30分～3時

申込開始日＝6月21日(火)

初めてのエアロビクス

日時＝7月7日(木)・13日(水)・21日(木)・27日(水) 午前10時～11時30分(13日・27日は午後1時30分～3時)

申込開始日＝6月22日(水)

親子でヨガ教室

日時＝7月25日(月) 午前10時30分～11時30分

申込開始日＝6月23日(木)

※11回分で3,000円の回数券を販売しています。申し込みは申込開始日の午前9時から市体育館(☎26-7251)へ。

企画コンテスト

みどり香るまちづくり

環境省では、樹木や草花を30本以上植えるなどしてみどり香るまちづくりを演出する企画を募集しています。

対象＝今後実施を想定している事業、すでに実施していて植え替えや拡大などを想定している事業

応募期限＝10月7日(金)

※くわしくは水・大気環境局大気環境課(☎03-5521-8299)または、みどり香るまちづくり企画コンテストホームページ(http://www.env.go.jp/air/akushu/midori_machi/index.html)へ。

成田キッズ&ジュニア

トライアスロン大会

日時＝7月23日(土) 午前8時30分から

会場＝中台運動公園特設会場

競技種目

○小学1・2年生…スイム20m弱・バイク2km・ラン750m

○小学3・4年生…スイム50m・バイク2km・ラン750m

○小学5・6年生…スイム50m・バイク2km・ラン1.5km

○中学生…スイム200m・ラン2km

○高校生以上…スイム500m・ラン5km

定員＝各50人(中学生の部は30人。先着順)

参加費＝小中学生3,000円、高校生以上4,000円

※申し込みは6月30日(木)までに大会事務局(☎090-7216-3528 ホームページ<http://www.ne.jp/asahi/shake/hand>)へ。

一球入魂

オープンソフトボール大会

日時＝8月7日(日) 午前8時から(予備日8月21日(日))

会場＝北羽鳥多目的広場

競技方法＝男子トーナメント(ファストピッチ)

参加費(1チーム当たり)＝6,000円

※申し込みは7月23日(土)までに市ソフトボール協会・坪田さん(☎26-0889)へ。



お知らせ

利用料金を助成

市契約の臨海宿泊施設

契約施設

○休暇村館山(☎0470-29-0211)

○蓮沼ガーデンハウスマリーノ(☎0475-86-2511)

○のさか望洋荘(☎0479-67-3511)(8月末で閉鎖)

○鶴原民宿組合(☎0470-73-7442)

○岩井民宿組合(☎0470-57-2088)

対象＝市に住民登録がある人

助成額＝小学生2,000円、中学生以上2,500円

利用方法＝宿泊施設に予約後、印鑑を持って生涯スポーツ課(市役所5階)へ申請し、利用券を受け取る

※助成は年度ごとに1人1回までです。くわしくは同課(☎20-1584)へ。

イースタン・リーグ公式戦

マリーンズvsベイスターズ

日時＝8月7日(日) 午後5時から

会場＝ナスパ・スタジアム

前売り券

○特別内野席(椅子席)…大人1,500円、子ども1,000円

○内野芝生席…700円(大人・子ども共通)

○外野芝生席…300円(大人・子ども共通)

前売り券販売場所＝生涯スポーツ課(市役所5階)、成田商工会議所、成田市東商工会本所、千葉ロッテマリーンズ成田後援会事務局(ホテル日航成田内) ※くわしくは同事務局(☎32-1144)へ。

登録者数が確定

選挙人名簿

平成28年6月2日現在の選挙人名簿の登録者数が次の通り確定しました。

○男……52,060人

○女……51,797人

○合計…103,857人

※くわしくは選挙管理委員会事務局(☎22-1111 内線3152)へ。

チームで勝利を

夏季バレーボール大会

期日=7月24日(日)

会場=市体育館

競技方法=男女別6人制によるトーナメント

参加費(1チーム当たり)=3,000円

持ち物=シューズ・タオル・飲み物・昼食

申込方法=7月8日(金)までに、電話またはEメールで代表者の住所・氏名・電話番号・チーム名を市体育協会事務局(☎33-3811 Eメールnrtaikyo@portland.ne.jp)へ

※くわしくは同事務局へ。

テレビで活躍する気象予報士を迎えて

環境講演会

日時=7月16日(土)
午後1時30分~3時

会場=スカイタウンホール

テーマ=天気予報の裏側

講師=蓬菜大介さん(気象予報士)

定員=200人(応募者多数は抽選)

参加費=無料

申込方法=7月6日(水)(必着)までに、はがき・FAX・Eメールのいずれかで住所・氏名・電話番号・参加人数を環境計画課(〒286-8585 花崎町760 FAX22-4449 Eメールkankei@city.narita.chiba.jp)へ

※くわしくは、なりた環境ネットワーク事務局(環境計画課・☎20-1533)へ。



市役所で演奏してみませんか

ふれあいコンサートの出演者

日時=第4木曜日 午後0時10分~0時50分

申込方法=生涯学習課ホームページ(<http://www.city.narita.chiba.jp/sisei/download/shogaku0009.html>)にある申請書に必要事項を書いて直接または郵送で生涯学習課(市役所5階 〒286-8585 花崎町760)へ

※くわしくは同課(☎20-1534)へ。

線路の安全設備を体験

市内施設見学会

転入した人などに市内にある施設を知ってもらうため、見学会を開催します。

期日=7月11日(月)

集合時間=午前9時(午後3時30分解散)

集合場所=市役所1階ロビー

見学コース=宗吾霊堂、赤坂消防署、鉄建建設技術総合センター

対象=市内在住の人

定員=36人(初めての人を優先に抽選)

参加費=無料(昼食は各自で用意)

申込方法=6月22日(水)(当日消印有効)

までに、はがき・FAX・Eメールのいずれかで住所・氏名(フリガナ)・生年月日・電話番号を広報課(〒286-8585 花崎町760 FAX24-1006 Eメールkoho@city.narita.chiba.jp)へ

※くわしくは同課(☎20-1503)へ。

香りに癒やされて

ラベンダースティック作り教室

日時=6月30日(水) 午前10時~11時

会場=市体育館

内容=ラベンダーとリボンを使って、香りを楽しむスティックを作る

定員=20人(先着順)

参加費=500円(材料費)

※申し込みは午前9時から市体育館(☎26-7251)へ。

弾き方から曲の演奏まで

今日からはじめる大正琴

日時=7月14日(水)・21日(水)・28日(水)・8月4日(水)(全4回) 午後2時~4時

会場=中央公民館

内容=大正琴の演奏方法を基礎から学び、簡単な曲を演奏する

定員=15人(応募者多数は抽選)

参加費=1,000円(大正琴の弦代)

申込方法=6月30日(水)(必着)までに、はがきまたはEメールで住所・氏名・電話番号・教室名を中央公民館(〒286-0017 赤坂1-1-3 Eメールkominkan@city.narita.chiba.jp)へ

※大正琴を持っている人は持参してください。くわしくは中央公民館(☎27-5911、第1月曜日・祝日・7月19日(水)は休館)へ。

県民体育大会

ソフトボール選手

11月5日(土)・6日(土)・13日(土)に本市を会場に県民体育大会が開催されます。

市ソフトボール協会では、ソフトボール競技に、市の代表として出場する選手を募集します。

対象=18歳以上の経験者(高校生は除く)で、市内在住の人または県内在住で市内の小中学校を卒業した人

申込方法=8月20日(土)までに市ソフトボール協会・坪田さん(☎26-0889)へ

※練習会を9月3日(土)、10月15日(土)・30日(日)の午前9時~午後1時に大谷津多目的広場で行います。くわしくは同協会・坪田さんへ。

武道場とプールで

大栄B&G海洋センターのイベント

会場=大栄B&G海洋センター

対象=16歳以上の人

参加費(1回当たり)=市内在住・在勤の人300円、そのほかの人400円(保険料を含む)

【武道場】

ヨガ教室

日時=7月7日(水)・14日(水)・21日(水) 午前10時~11時30分

定員=50人(先着順)

申込開始日=6月15日(水)

【プール】

時間=午前10時~11時

定員=各30人(先着順)

持ち物=水着・水泳帽・飲み物

シェイプアップ教室

期日=7月7日(水)・14日(水)・21日(水)

申込開始日=6月16日(木)

水中ウォーキング教室

期日=7月5日(水)・12日(水)

申込開始日=6月17日(金)

アクアビクス教室

期日=7月2日(土)・9日(土)・16日(土)・23日(土)・30日(土)

申込開始日=6月21日(水)

※11回分で3,000円の回数券を販売しています。申し込みは申込開始日の午前9時から大栄B&G海洋センター(☎73-5110、月曜日・7月19日(水)は休館)へ。

伝言板

MESSAGE BOARD



募集

文化芸術センターで
非常勤職員

応募資格=心身ともに健康で、接客とパソコン操作ができる人(学生は不可)

募集人員=4人

業務内容=作品監視、受け付け業務など

勤務期間=7月26日(火)~8月21日(日)

勤務日時=週2日~3日(月曜日は休み)、午前10時~午後6時

勤務場所=文化芸術センター(スカイタウン成田4階)

時給=910円

応募方法=6月30日(木)午後5時までに、写真を貼った履歴書を持って文化芸術センター事務室へ。当日簡単な面接を行います

※くわしくは文化芸術センター(☎20-1133、月曜日は休館)へ。

大栄B&G海洋センターで
小学生水泳教室

会場=大栄B&G海洋センター

対象=市内在住・在学の小学生

定員=各30人(先着順)

参加費=1,200円(保険料など)

持ち物=水着・水泳帽

Aコース

日時=7月26日(火)~29日(金)(全4回) 午前10時30分~正午

内容=水遊びを中心に水に慣れる

Bコース

日時=8月2日(火)~5日(金)(全4回) 午前10時30分~正午

内容=ビート板などを使って泳ぐ

Cコース

日時=7月26日(火)~29日(金)(全4回) 午後1時30分~3時

内容=泳げる子の上達を目指す

※申し込みは6月22日(水)午前9時から大栄B&G海洋センター(☎73-5110、月曜日・7月19日(火)は休館)へ。

平成28年度採用試験

税務職員

受験資格=平成28年4月1日時点で高校または中等教育学校を卒業した日の翌日から起算して3年を経過していない人、平成29年3月までに高校または中等教育学校を卒業する見込みの人、人事院が上記と同等の資格があると認める人

第1次試験日=9月4日(日)

受付期間=6月20日(月)~22日(水)(インターネットでの受け付けは6月29日(水)まで)

※くわしくは人事院ホームページ国家公務員採用情報NAVI(<http://www.jinji.go.jp/saiyo/saiyo.htm>)または成田税務署総務課(☎28-5151 内線312)へ。

ラリーを続けよう

バウンドテニス体験教室

日時=7月8日(金)・15(金) 午後6時50分~8時50分

会場=市体育館

定員=20人(先着順)

参加費(1日当たり)=100円(保険料)

持ち物=運動のできる服装・上履き・飲み物・ラケット(貸し出しあり)

※申し込みは開催日の前日までに市レクリエーション協会事務局(生涯スポーツ課・☎20-1584)へ。

お金をかけずに宣伝

広報プレスリリース講座

日時=6月27日(月) 午後1時~5時

会場=メルキールホテル成田(花崎町)

内容=新しい宣伝方法や報道機関へ向けた情報提供の仕方について学ぶ

講師=大谷芳弘さん(㈱マジックマイスター・コーポレーション代表取締役)、大林健太郎さん(千葉テレビ放送㈱プロデューサー)

対象=中小企業経営者・小規模事業者

定員と参加費=50人(先着順)・無料

申込方法=6月24日(金)までに商工課(☎20-1622)へ

※講座終了後、個別相談を行います(予約制)。くわしくは千葉県産業振興センター(☎043-299-2921)へ。

手作りするとおいしいね

親子そば打ち教室

日時=6月25日(土) 午前9時30分~午後0時30分

会場=中央公民館

対象と定員=小学生と親・6組(先着順)

参加費(1組当たり)=500円(材料費)

持ち物=エプロン・三角巾・飲み物

※申し込みは6月15日(水)午前10時から子ども館(☎20-6300、月曜日・祝日・第3日曜日は休館)へ。

実験を通して楽しく学ぼう

放課後わくわく科学遊び

会場=子ども館

定員=各15人(先着順)

空気砲作り

日時=6月29日(水)、7月6日(水) 午後4時50分~5時40分

対象=小学1・2年生

参加費=50円(材料費)

磁石の不思議

日時=7月13日(水) 午後4時50分~5時40分

対象=小学3~6年生

参加費=200円(材料費)

※申し込みは6月18日(土)午前10時から子ども館(☎20-6300、月曜日・祝日・第3日曜日は休館)へ。

JR成田駅東口・京成成田駅西口の

統一愛称

市では、JR成田駅東口・京成成田駅西口の統一愛称を募集します。

応募規定=1人1点、自作で未発表のもの

応募期限=7月6日(水)(当日消印有効)

応募方法=直接・郵送・FAX・Eメールのいずれかで、住所・氏名(ふりがな)・性別・年齢・電話番号・愛称(ふりがな)・愛称の理由を、観光プロモーション課(市役所4階 〒286-8585 花崎町760 FAX24-2185 Eメールkanpro@city.narita.chiba.jp)へ

※愛称は9月ごろに市ホームページなどで発表します。受賞者には記念品を差し上げます。また、受賞作品と住所(市町村まで)・氏名が公表されます。くわしくは同課(☎20-1540)へ。

Health and Welfare

保健インフォメーション

このコーナーの会場は保健福祉館です。問い合わせは健康増進課(☎27-1111)へ。電話やFAX(27-1114)で健康に関する相談なども受け付けています。相談は医師などの都合により日程を変更する場合があります。

▼一般健康相談	期日	受付時間	相談を受ける人
健康相談(予約制)	7月29日(金)	午後1時～1時15分	医師・保健師・栄養士
歯の健康相談	7月 6日(水)	午後1時30分～2時30分	歯科医師・歯科衛生士
こころの健康相談(予約制) (治療中の人は除く)	6月15日(水)	午後1時15分から	カウンセラー・保健師
	6月20日(月)		精神科医師・保健師
▼乳幼児健診・相談	期日	受付時間	対象
赤ちゃん相談・4カ月	6月28日(火)	午前9時～9時30分 午後1時～1時30分	平成28年2月生まれ
赤ちゃん相談・10カ月	6月20日(月)		平成27年8月生まれ
1歳6カ月児健診	7月 7日(木)		平成26年12月生まれ
2歳児歯科健診	7月14日(木)		平成25年12月生まれ
3歳児健診	6月23日(木)		平成24年12月生まれ
5歳児健診(予約制)	7月20日(水)	午後1時～1時15分 午後1時40分～1時55分	平成23年4月2日～24年4月1日生まれで、健診を受ける機会のない幼児
こころの発達相談(予約制)	7月13日(水)	午前9時～11時50分	心理発達に心配のある乳幼児

- 母親学級(予約制)**…主に初めて母親になる人が対象
- パパママクラス(予約制)**…妊婦とその家族が対象
※日時などくわしくは健康増進課へ。
- こんには赤ちゃん事業**…生後4カ月までの赤ちゃんが対象
※赤ちゃんお誕生連絡票(母子健康手帳別冊)を健康増進課へ送付。

こども急病電話相談

☎ #8000

ダイヤル回線からは☎043-242-9939、
午後7時～翌午前6時・年中無休

成田市医療相談ほっとライン

専門の医療スタッフが、24時間年中無休、
無料で相談に応じます。

24時間 い い サービス
☎ 0120-24-1130

日曜祝日診療機関

都合により休診する場合があります。
来診前に電話で問い合わせてください。

- 成田病院(午前中・押畑・☎22-1500)
- 藤倉クリニック(午前中・幸町・☎22-1158)
- 聖マリア記念病院(取香・☎32-0711)
- ひらの内科(日曜日の午前中・ウイング土屋・☎23-8070)
- 大田クリニック(日曜日の午前中・ウイング土屋・☎23-2100)
- なのはなクリニック(日曜日の午前中・吉岡・☎49-0533)

献血にご協力ください

【イオンモール成田】

6月19日(日)・25日(土)・26日(日) 午前10時～11時45分、午後1時～4時
※都合により変更になる場合があります。くわしくは千葉県赤十字血液センター千葉港事業所推進課(☎043-241-8332)へ。



急病診療所 ☎27-1116 赤坂1-3-1(保健福祉館敷地内)

診療日	診療科目	診療時間
毎日 (休診日なし)	内科 小児科	午後7時～11時(受け付けは午後10時45分まで)
日曜日・祝日 8月13日～15日 12月29日～1月3日	内科 小児科 外科 歯科	午前10時～午後5時(受け付けは午後4時45分まで)

※事前に症状を連絡し、受付時間内に健康保険証を持って来所してください。



保育園開放日

保育園名	電話番号	期日	保育園名	電話番号	期日
*松崎	26-8282	6/17(金)、7/1(金)	小御門	96-2362	6/16(木)、7/7(木)
赤荻	24-0752	6/24(金)、7/8(金)	*三里塚第一	35-0165	6/21(水)、7/5(水)
*赤坂	20-6900	6/15(水)、7/6(水)	*三里塚第二	35-0081	6/28(水)、7/12(水)
橋賀台	28-0676	6/28(水)、7/12(水)	長沼	37-0005	毎日 (土・日曜日、祝日を除く)
*吾妻	27-5773	6/22(水)、7/13(水)	*大栄	73-3000	
新山	28-2527	6/16(木)、7/7(木)	*宗吾	26-2472	
玉造	26-8889	6/23(木)、7/14(木)	*公津の杜	29-6551	
*中台第二	29-6676	6/21(水)、7/5(水)	*成田	22-0856	
*高岡	96-0042	6/22(水)、7/13(水)	*つのおえ	22-0867	一時保育のみ

*は一時保育あり(要予約)

このコーナーの問い合わせは各保育園へ。三里塚第一・三里塚第二・長沼・大栄・宗吾・公津の杜保育園以外は予約が必要です。

時間=午前10時～11時(長沼は午前9時～午後0時15分、大栄は午前9時30分～午後4時30分、宗吾・公津の杜は午前9時～正午・午後1時～3時)
対象=保育園・幼稚園に通っていない就学前の乳幼児

あおぞら会

参加者とボランティアを募集

あおぞら会では、高齢者の閉じこもり予防のため月1回程度集まり、高齢者と一緒にリハビリ体操や季節の行事などを行っています。市では、あおぞら会の参加者と、会の活動をサポートするボランティアを募集しています。

日時＝活動日は地区により異なります。

時間は午後1時30分～3時30分

会場

- 遠山あおぞら会…三里塚コミュニティセンター・御料共同利用施設
- NTあおぞら会…保健福祉館
- 公津あおぞら会…並木町公民館
- 美郷台あおぞら会…美郷台地区会館
- 大栄あおぞら会…保健福祉館大栄分館

対象

- 参加者…65歳以上の市内在住の人(介護保険認定者を除く)
 - ボランティア…市内在住の人
- ※くわしくは健康増進課(☎27-1111)へ。

ボランティア養成講座

ガイドヘルプについて学ぶ

日時＝8月10日・17日・31日、9月14日・28日、10月5日の水曜日(全6回) 午前10時～正午(8月17日は午後1時30分～3時30分)

会場＝保健福祉館

内容＝1人では外出できない視覚障がい者に付き添って歩行の介助や誘導をする「ガイドヘルプ」の基礎を学ぶ

定員＝20人(市民を優先に先着順)

参加費＝無料

※申し込みは7月1日(金)からボランティアセンター(☎27-8010)へ。



成田赤十字病院公開講座

けが・傷の治し方

日時＝6月23日(木) 午後2時～3時30分

会場＝成田赤十字病院A棟8階講堂

講師＝加地電士さん(同病院形成外科部長)

定員＝100人(先着順)

参加費＝無料

※申し込みは同病院社会課(☎22-2311 内線7504)へ。

もの忘れ相談

早期の発見・治療を

物忘れには、加齢によるものと認知症の症状によるものなどがあります。認知症については、早期発見・早期治療により、進行を遅らせたり、症状を軽くしたりできる可能性があります。

「今電話を切ったばかりなのに相手の名前が思い出せない」「この頃様子がおかしいと周囲から言われた」など気になる事があつたら、気軽に相談してください。

日時＝7月16日(土) 午前9時から

会場＝保健福祉館

内容＝神経内科医による個別相談、福祉サービスの情報提供など

対象＝物忘れが気になる人やその家族など

定員＝3人(先着順)

相談料＝無料

※申し込みは高齢者福祉課(☎20-1537)へ。

若がえり隊

仲間づくりや社会参加に

市では、脳卒中などによる軽い障がいのある人を対象に、仲間づくりや社会参加を目的に機能訓練事業「若がえり隊」を行っています。

日時＝水曜日 午前10時～午後3時(7カ月で訓練修了)

会場＝保健福祉館

内容＝簡単なリハビリ体操、音楽療法、作業療法や理学療法などを取り入れた訓練

対象＝脳卒中や難病などによる軽い障がいのある40～69歳の人

※会場までの送迎があります。くわしくは健康増進課(☎27-1111)へ。

母親学級・パパママクラス

赤ちゃんを迎える準備に

会場＝保健福祉館

母親学級

日時＝第2・3・4火曜日(全3回) 午後1時30分～3時40分(第3火曜日は午前9時30分から)

内容＝産婦人科医師・助産師による出産の話、歯科医師による妊娠中の歯の話・歯科健診、栄養士による調理実習など

対象＝初めて妊娠した人または夫婦(対象者に事前にはがきで通知)

参加費＝300円(調理実習費)

パパママクラス

日時＝偶数月の第2金曜日 午後1時30分～4時、奇数月の第2土曜日 午前9時30分～正午

内容＝赤ちゃん人形を使った入浴実習、シミュレーターを使った妊婦体験

対象＝初めて赤ちゃんが生まれる夫婦やその家族

参加費＝無料

※申し込みは健康増進課(☎27-1111)へ。



赤ちゃん相談

安心して育児できるように

市では、4カ月・10カ月児の育児や発達について相談を受け付けています。対象者には相談日の約1カ月前に「赤ちゃん相談票」を郵送します。

会場＝保健福祉館

内容＝身体計測、絵本の紹介、離乳食の試食(保護者のみ)、保健師・栄養士・歯科衛生士などによる個別相談(希望者のみ)、理学療法士による個別相談(10カ月児の希望者のみ)

持ち物＝母子健康手帳、赤ちゃん相談票、バスタオル、歯ブラシ(10カ月児のみ)

※相談票が届かないときや相談日の変更を希望する場合は健康増進課(☎27-1111)へ問い合わせてください。くわしくは同課へ。

豊かな自然、歴史ある寺社や街並み、国際空港など、多様な景色・眺め(景観)が楽しめる成田市。市では「成田らしさを感じられ、良好な景観を望める場所」を市民共有の宝物として保全・活用しようと、「なりた景観資産」として登録しています。ここでは、市民の皆さんから推薦され登録された、景観資産の数々を紹介します。



公園から眺める印旛沼と成田スカイアクセス線



緑豊かな古墳群

「公津原古墳群から望む印旛沼」

ニュータウン地区の最北部に位置する外小代公園^{そとこだい}の周辺は、その昔「公津ヶ原」と呼ばれ、たくさんの古墳があった地域です。古墳の築造年代は、5～7世紀といわれており、ニュータウン地区内の35基とその周辺に現存する5基の古墳を合わせた40基^{こうづがはら}が「公津原古墳群」として県の指定史跡になっています。

外小代公園も古墳群の一つで、丘の上にある古墳からは、整備されたニュータウンの市街地や印旛沼を望むことができます。また、桜の名所でもあり、春になるとお花見スポットとして多くの来訪者でにぎわっています。



所在地 玉造2丁目1番地
JR成田駅東口、京成成田駅中央口・東口より千葉交通バス「外小代公園」下車。

市では、なりた景観資産にふさわしい場所を募集しています。誰もが安全に立ち入ることができ、素晴らしい景観を望める場所がありましたら、ぜひ推薦してください。くわしくは都市計画課(☎20-1560)へ。

編集後記

わたしが車で帰宅すると、わが家で飼っている犬は音で帰りが分かるのか、姿が見える前から引きちぎれんばかりに尻尾を振って扉を開けようとしているそうです。そんな姿を想像すると、つい頬が緩みます。しかしペットは、かわいがるだけではいけません。健康管理や周囲との上手な付き合いは家族である飼い主の義務。あらためてその自覚と、愛情というリードをしっかりと持ち直し、できる限り長く共に歩んでいきたいです。

平成28年6月15日号 No.1317

成田市のホームページ

<http://www.city.narita.chiba.jp>

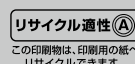

広報なりたは、グリーン購入法に基づく基本方針の判断基準を満たす用紙、誰にでも読みやすいUD(ユニバーサルデザイン)フォントを使用しています。