

困りごと・悩みごと相談室

一人で悩んでいないで相談してみませんか？

毎日の生活の中で、疑問に思っていること、誰かに相談したいと思っ
ていることはありませんか。市などでは、そんなあなたの要望に応え、各種相談
を行います。相談は無料で秘密は厳守されます。この機会に日ごろ感じ
ている疑問や悩みを解消してみたいはいかがですか。

心の健康、
応援します

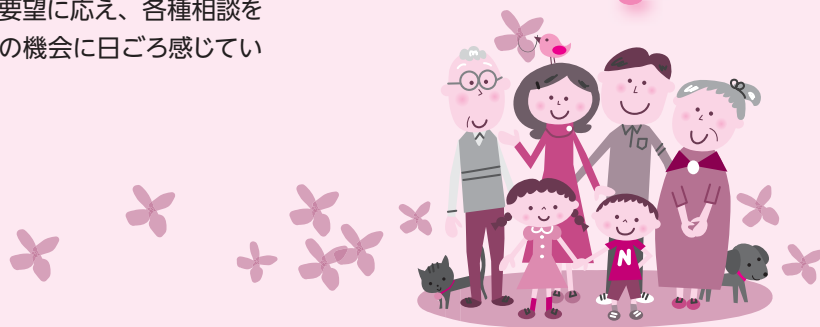

4月の相談日

※12:00～13:00は相談できません。祝日は相談を実施していません。

| 相談名 | 期日 | 時間 | 場所 | 問い合わせ先 |
|--------------------------------|-------------------------|---|---|--|
| 市民生活相談(離婚・相続・ 相隣関係・金銭貸借など) | 月・金曜日 | 9:00～16:00 | 市役所2階市民相談室 ※各相談の受け付けは、終了時 間の30分前までです。 | 市民協働課市民相談室 ☎20-1507 ※裁判所で係争中の事 件は相談できません。 法律相談5月分の予約 は4月24日(水) 午前8時 30分から受け付けま す。 |
| 法律相談(予約制) | 水曜日 | 13:00～16:00 | | |
| もめごと・なやみごと・ 苦情相談(人権・行政相談) | 23日(火) | 10:00～15:00 | | |
| 外国人相談(英語・中国語・ スペイン語・ポルトガル語) | 12日(金)・26日(金) | 13:00～16:00 | | |
| 税務相談 | 16日(火) | 10:00～15:00 | | |
| 不動産相談 | 16日(火) | 10:00～12:00 | | |
| 市民よろず相談 | 20日(土) | 13:00～16:00 | 保健福祉館 | 千葉県行政書士会印旛支部 代表 作田義美さん ☎23-3286 |
| 税務支援センター(予約制) | 10日(水)・24日(水) | 10:00～15:00 | 千葉県税理士会成田支部 (圏護台1-1-2成田U-シティホテル1階) | 千葉県税理士会成田支部 ☎36-7411 |
| 司法書士法律相談 | 17日(水) | 18:00～20:00 | 保健福祉館 | 千葉司法書士会佐倉支部 代表 菊地裕文さん ☎28-5562 |
| 司法書士による電話相談 | 月・水曜日 | 14:00～17:00 | 電話相談のみ (☎0120-971-438) | 千葉司法書士会 ☎043-246-2666 |
| 木造住宅耐震相談(予約制) | 19日(金) | 9:00～16:00 | 市役所5階501会議室 | 建築住宅課 ☎20-1564 |
| 消費生活相談 | 月～金曜日 | 9:30～16:30 | 消費生活センター(市役所2階) | 消費生活センター☎23-1161 |
| 商工業者法律相談(予約制) | 3日(水) | 10:00～12:00 | 商工会館2階相談室 | 商工会議所 ☎22-2101 |
| 社労士年金相談 | 水曜日 | 10:00～15:00 | 市役所1階相談室 | 保険年金課 ☎20-1547 |
| 女性のための相談 (DV含む・予約制) | 11日(木)・18日(木) 25日(木) | 10:00～16:00 | 市役所2階相談室 | 企画政策課 ☎20-1500 |
| 障がい者相談 | 水曜日・第4日曜日・ 祝日を除く毎日 | 9:00～19:00 | 保健福祉館 | 障がい者相談センター ☎27-1106 |
| 心配ごと相談 | 木曜日 | 13:00～16:00 (予定) *事前に問い合わせ てください | 保健福祉館 | 社会福祉協議会 ☎27-7755 |
| | 12日(金) | 10:00～15:00 | 下総地域福祉センター | |
| | 19日(金) | | 保健福祉館大栄分館 | |
| 酒害相談 | 4日(木) | 9:00～12:00 | 保健福祉館 | 社会福祉協議会☎27-7755 |
| 家庭児童相談 | 月～金曜日 | 9:00～16:00 | 市役所2階家庭児童相談室 | 子育て支援課 ☎20-1538 |
| 就学相談(予約制) | 月～金曜日 | 9:00～17:00 | 教育センター | 教育センター ☎20-2922 |
| 教育相談(予約制) | 火曜日 | 9:00～16:00 | 教育センター | 教育センター ☎20-2922 |
| 教育相談(不登校相談も) | 月～金曜日 | 9:00～17:00 | ふれあいるーむ21 | 教育相談室 ☎22-5100 |