

NARITA



広報なりた No.1225

August 2012 8月15日号



川の中を物ともせず

寺台保目神社祭礼で行われる「お浜下り」。威勢の良い掛け声とともに、担ぎ手たちによる力強い神輿の渡御が披露され、見物客たちからは拍手が送られました。(7月20日・根木名川で)

主な内容

- 成田ふるさとまつり2012 2
- 生活習慣を見直してみよう 3
- 児童扶養手当の現況届の提出は8月31日までに 6

ニュータウンを彩る 夏の祭典



ニュータウンの夏を彩る「成田ふるさとまつり2012」が、8月25日(土)・26日(日)に開催されます。8月24日(金)には、前夜祭も開催されます。

会場には、国際色豊かな料理や衣料品・アクセサリーなどの出店が80軒近く並ぶほか、ニュータウン地区の中学校吹奏楽部による演奏発表・サークル発表やキャラクターショーなど多彩なアトラクションも盛りだくさん。

また、昨年3月の東日本大震災で被災した香取市から、地元の特産品などを取りそろえた出店が参加します。

この夏の思い出づくりに、さま

ざまな地域の人たちとの交流を楽しんでみませんか。

**成田ふるさとまつり
写真展**

成田ふるさとまつり実行委員会では、期間中に撮影した写真を多くの皆さんに見ていただくために、次の通り写真展を開催する予定です。

日時 9月23日(日)～30日(日) 午前9時～午後5時

会場 中央公民館ロビー

※希望する人には、写真を販売します。くわしくは、成田ふるさとまつり実行委員会事務局・遠藤さん(☎26-8300)へ。

前夜祭(中央ステージ)	
24日(金) 時間と内容	
18:00~18:10	前夜祭開会式
18:15~18:45	Studio Hau'oli Nui
18:55~19:25	saki's belly dance studio
19:30~20:00	あすみが丘ベンチャーズ
20:10~20:50	KSO ₂
中央ステージ	
25日(土) 時間と内容	
11:00~11:30	玉造中学校吹奏楽部
11:40~12:15	開会式
12:20~12:40	成田子ども日本舞踊教室
12:45~13:05	大原修二
13:10~13:40	むぎわらの会・鳴子の会
13:45~14:00	SUPER FLYERS (ANA)
14:15~14:45	中台中学校吹奏楽部
15:00~15:30	成田市消防音楽隊
15:45~16:10	レアトーンズ
16:20~16:40	アレアレ・フラ加良部
16:45~17:05	ラキ・フラスタジオ
17:10~17:30	ナニ ロア フラストジオ
17:35~17:55	EXOTIC GARDEN
18:00~18:20	サハラプリンセス
18:25~18:45	Studio Hau'oli Nui
19:00~19:25	Do-be's
19:40~20:00	うすけねーズ
20:10~20:50	桑田研究会
26日(日) 時間と内容	
10:00~10:30	西中学校吹奏楽部
10:40~11:00	西馬音内盆踊り同好会
11:10~11:30	ゴールドジム成田
11:45~12:15	吾妻中学校吹奏楽部
12:30~12:50	子どもロケット
13:00~13:40	キャラクターショー
13:55~14:15	ameiro
14:30~14:50	カレオナハオハワイ成田
15:00~15:40	キャラクターショー
16:00~16:45	お楽しみ抽選会
17:00~17:20	Hula.Pua Lei.ona ona
17:35~18:00	ピリ・アロハ
18:15~18:40	成田ブリティッシュプラス
18:55~19:20	シルバーウイングス(日本航空ジャズクラブバンド)
19:30~19:50	Amimi & ナターリア ベリーダンサーズ
20:00~20:40	大空ひばり
20:45~20:55	閉会式
ストリート会場	
25日(土) 時間と内容	
15:45~16:15	成田市消防音楽隊
18:00~18:30	千葉花笠会成田
26日(日) 時間と内容	
13:00~13:30	太極拳・拳心・拳燦
14:30~14:50	鬼剣舞(ロータリー内)
15:00~15:30	玉造下座保存会
17:45~18:15	踊り愛好会
18:30~19:00	阿波踊り成田連
19:30~20:30	成連会・加良部中央踊り競演

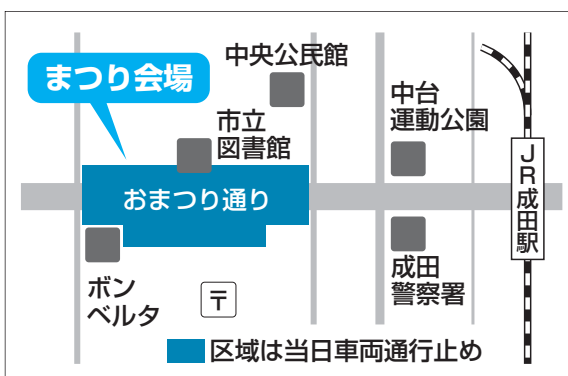

特定健康診査 & 特定保健指導

生活習慣を 見直してみましょ

市では、40〜74歳の成田市国民健康保険加入者を対象に、特定健康診査を行っています。特定健康診査は、生活習慣病の原因となることが多いメタボリックシンドローム(内臓脂肪症候群)に着目した健康診査です。特定健康診査の結果から生活習慣の改善が必要な人には特定保健指導を行い、健康をサポートしています。

特定健康診査で 内臓脂肪をチェック

肥満・糖尿病・高血圧症・脂質異常症などの生活習慣病は、症状が重複した場合、脳血管疾患などの発症リスクが高くなります。そのまま放っておけば、命に関わることにもなりかねません。

特定健康診査では内臓脂肪の蓄積を把握するので、生活習慣病の予防につなげることができます。

特定保健指導で 生活習慣を改善しよう

特定保健指導は、特定健康診査の結果から、生活習慣を改善する

ことで生活習慣病の予防効果が多く期待できる人を対象にサポートを行うものです。

生活習慣病の発症リスクの程度に応じて、「積極的支援」と「動機付け支援」に分けられています。

特定健康診査で測定した「腹囲」のほかに血圧や中性脂肪、血糖値の複数の項目が基準値より高い人への支援

動機付け支援

特定健康診査で測定した「腹囲」のほかに血圧や中性脂肪、血糖値のいずれかの項目が基準値より高い人への支援

特定健康診査の結果、特定保健

指導の対象になった人は、特定保健指導で生活習慣を見直しましょう。また、特定保健指導の対象とならなかった人も、引き続き健康の維持増進に努めましょう。

利用してください 一般健康相談(予約制)

市では、医師・保健師・栄養士・歯科医師・歯科衛生士による健康相談を実施しています。健康づくりに活用してください。

医師・保健師・栄養士の健康相談
期日 10月17日(水)、11月27日(火)、
2月13日(水)
受付時間 午後1時〜1時15分
会場 保健福祉館

特定保健指導で生活改善



はたの きみつぐ
波多野 公二さん(公津の杜)

知人の勧めで、数年ぶりに特定健康診査を受けました。健診の結果は、腹囲・血圧・血糖・コレステロールが高値で、生活習慣病の発症リスクが高いことが分かりました。テニスクラブのコーチをしているので、普段から体をよく動かしているのですが、不規則な食生活や偏った

食事が、健診結果の原因だったようです。

数週間後、市から特定保健指導の知らせが届き、この機会に生活習慣を改善しようと、取り組んでみることにしました。

栄養士との面談で「メンチカツや空揚げなどの好物の揚げ物や、毎晩のように食べていたアイスクリームをやめる」ことと、「食事を3食欠かさず取る」ことを目標にしました。

取り組みを続けていく中で、食事内容などへの疑問が生じると、栄養士に相談しました。例えば「しょうゆは塩分が多いので取らない方がいいのか」という質問には、「減塩しょうゆを使えば大丈夫」と答えてくれました。

日々継続し、6カ月後には、腹囲・血圧・血糖・コレステロール全てを正常値にすることができました。今は、この数値を維持することが目標です。

歯の健康相談

期日 11月1日(水) 1月と5月を

除く

受付時間 午後1時30分〜2時30分

分

会場 保健福祉館

※くわしくは健康増進課(627-1111)へ。



公津の杜駅前飯田町と並木町の踊りの競演



三里塚地区に繰り出す神輿

各地で威勢良く

市内の夏祭り

7・8月に、市内各地で夏祭りが行われました。山車や屋台を曳く威勢の良い掛け声や、軽快な音色のお囃子はやしが各町内に響き渡り、夏の成田を“祭り色”に染めていました。

体力の限界に挑む

キッズ&ジュニアトライアスロン大会

泳ぎや走りで体力と速さを競う「キッズ&ジュニアトライアスロン大会」が7月16日、中台運動公園で開催されました。11回目を迎えた今大会には211人が参加。小学生(キッズの部)は低・中・高学年に分かれスイム、バイク、ランによる三種目で、中学生(ジュニアの部)、高校生以上(一般の部)はスイム、ランによる二種目で順位を競いました。自らの体力の限界に挑みながらゴールを目指す選手たちに、沿道からは声援が上がっていました。



スイムの次はバイクで勝負!



笑顔で踊りを披露

八生地区の新たな名物に

ハーブくん音頭

二宮神社祭礼の中の催し物として7月27日、八生公民館で八生小学校の児童により「ハーブくん音頭」が披露されました。今年6月に完成し、八生小学校の愛唱歌となっているハーブくん音頭。暑さに負けず元気に踊る児童たちを撮影しようと、カメラを手にした多くの大人たちがステージを囲みました。



軽快なリズムに合わせて

情熱的なダンスに熱狂

ラテンフィエスタ

市民に中南米の文化を知ってもらおうと「ラテンフィエスタ」が7月22日、中央公民館で開催されました。日本で暮らす中南米出身の出演者が、色鮮やかな母国の衣装を身にまといラテンのダンスや歌を披露。華やかな衣装と情熱的なダンスの数々に、会場は大いに盛り上がりました。発表が終わると、参加した人みんなでダンスの時間。メキシコ人グループの振り付けで、ラテンのリズムに合わせて、体を動かしました。最初はぎこちなく踊っていた人も最後には隣の人と手をつないで、会場は笑顔に包まれました。



結構ごみがあるな

美しい川を取り戻せ!

根木名川みんなでおそうじ2012

夏本番の強い日差しが照り付ける7月25日、「根木名川みんなでおそうじ2012」が行われました。参加したのは根木名川の近くで仕事に従事する人や高校生など213人。東和田の市営駐車場に集合した参加者たちは、上流に向かうグループと下流に向かうグループに分かれて出発。川沿いに落ちているごみを拾いながら往復3キロメートルを1時間余りかけて歩きました。集まったごみは、空き缶やビニール、たばこの吸い殻などのほか、自転車のような粗大ごみもあり、全部で260キログラムに。参加した高校生は、「大変だけど、川がきれいになっていくのが気持ちいい」と汗を拭きながら笑顔を浮かべていました。

イギリスの郷土料理にチャレンジ

世界の料理教室

料理を通して、外国の文化を知ってもらおうと「世界の料理教室」が7月14日、遠山公民館で行われました。今回講師を務めたのは、外国人英語講師(ALT)として市内中学校に勤務しているイギリス人男性。参加者が作ったのは、講師の郷土の料理で、ドライフルーツ入りパンケーキ、ひき肉・玉ねぎ・ニンジンを炒めてジャガイモをのせたランカシャーホットポット、プルーンをベーコンで巻いたデビルズオンホースバックの3品。材料をオーブンで焼くだけの調理方法で出来上がった料理を味わった参加者は、「手順が簡単なのにおいしくてびっくり」と話していました。



具材を炒める講師のピーター・マッカーサーさん

自分だけの貯金箱が完成

夏休み親子工作教室

子どもたちに夏休みの宿題に役立ててもらおうと7月28日、遠山公民館で「夏休み親子工作教室」が行われました。38人の参加者が挑戦したのは、庭付きで家の形をした貯金箱作り。親子で協力しながら屋根・窓・ドアなどに成形された板を、くぎや接着剤を使い組み立てました。最後に、庭に熊の置き物やテーブルなどを、思い思いに飾って完成。参加した児童の1人は「熊が住んでいるかわいい貯金箱ができてうれしい」と大満足の様子でした。



煙突を乗せたら完成だね

暮らしのお知らせ

中小企業退職金共済制度

掛け金の一部を 国や市がサポート

中小企業退職金共済制度は、退職金制度を持つことが困難な中小企業向けの制度です。

制度の特色

- 掛け金の一部を国が助成
 - パートタイマーも加入可能
 - 掛け金は税法上、損金または必要経費として全額非課税
 - 掛け金は預金口座から振替
 - 退職金は直接退職者に支払い
- 掛け金の種類 月額5,000円～30,000円の16種類(パートタイマーなどは、2,000円・3,000円・4,000円の特例掛け金で加入できます)
- 加入方法 金融機関にある所定の申込書に必要事項を書いて、金融機関または委託事業主団体に提出

市独自の補助金制度

補助額 共済制度に加入した月から12カ月は掛け金の20パーセン

ト、13～60カ月は掛け金の10パーセントで、1人当たり年額1万2,000円が上限

※くわしくは勤労者退職金共済機構

中小企業退職金共済事業本部 (☎03・6907・1234)へ。

市独自の補助金制度については商工課(☎20・1622)へ。

中小企業金融円滑化法

住宅ローンの返済や 資金繰りに困ったら

中小企業金融円滑化法が平成25年3月まで再延長されました。収入の減少で住宅ローンの返済が困難になった人や、売り上げの低迷などで資金繰りに困っている中小企業の事業主は、金融機関で貸し付け条件の変更の相談をしやすいなっています。

貸し付け条件の変更には、返済猶予・金利減免、返済期間の延長

など債務の弁済負担の軽減を行うための措置が含まれます。

まずは、利用している金融機関などに相談してください。

※くわしくは金融庁金融サービス利用者相談室(☎0570・016811または☎03・5251・6811)へ。

排水設備

設置は市指定工事店で

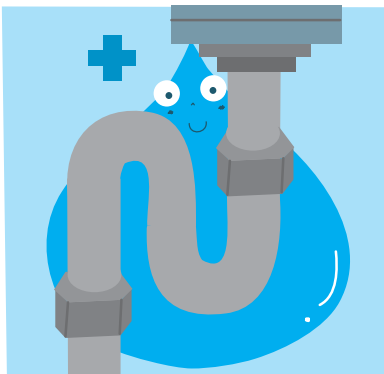

下水道が整備された地域では、排水設備を設置することで下水道を使用できます。

排水設備は、トイレや風呂、台所などの汚水を公共下水道に流すために、各家庭で設置する排水管

や汚水ますなどです。

排水設備工事は、衛生上重要な工事で定められた基準に従って施工する必要があります。工事は市指定工事店に依頼してください。

※くわしくは下水道課(☎20・1553)へ。

鳥獣の捕獲

8月20日～10月31日に 実施します

市では、農作物に被害を及ぼす鳥獣の捕獲を、市街地を除く市内全域で行います。

○獣類：8月20日(月)～10月31日(水)に箱なわによる捕獲

○鳥類：8月～9月に銃器による捕獲

安全な実施に努めますので、皆様のご理解をお願いします。

※くわしくは農政課(☎20・1541)へ。

児童扶養手当

現況届の提出は 8月31日までに

児童扶養手当を受けている人は、

8月31日(金)までに現況届を提出してください。現況届は、所得や生計の状況を確認し、8月以降の手当額を決定するためのものです。

現況届の提出がないと8月以降の手当が受けられません。当てる人には、用紙を郵送しました。届いていない人は子育て支援課へ連絡してください。

提出先 子育て支援課(市役所2階)、下総・大栄支所市民福祉課

※くわしくは子育て支援課(☎20・1538)へ。

今月の納税

納期内の納付にご協力をお願いします

- ①市・県民税(第2期)
- ②国民健康保険税(第2期)
- ③後期高齢者医療保険料(第2期)
- ④介護保険料(第2期)

納期…8月16日(木)～31日(金)

※くわしくは①市民税課(☎20-1513)、②③保険年金課(☎20-1526)、④介護保険課(☎20-1545)へ。



市長日誌

7月16日～31日

16日	成田キッズ&ジュニアトライアスロン大会兼エクストラアクアスロン大会
17日	献血推進協議会総会 新勝寺・成田市懇談会
18日	成田エアポートツーデーマーチ実行委員会
20日	県道成田神崎線整備促進期成同盟総会 横芝・神崎間首都圏中央連絡自動車道建設促進協議会総会 老人クラブ大会
22日	特別養護老人ホーム芝山苑・成田苑増床工事竣工記念式典 ラテンフィエスタ
25日	千葉県長沼水害予防組合水防協議会 成田-シアトル線就航セレモニー 千葉県反核平和の火リレー
26日	成田空港騒音対策検討委員会 商店会連合会総会
27日	オールナイトハイク
30日	成田祇園祭反省会 千葉県河川協会成田支部総会 千葉県道路協会成田支部総会
31日	成田土木事務所管内土木連絡協議会総会 農業センター理事会



ラテンフィエスタであいさつ(22日)

防災行政無線

聞き取れなかつたら テレホンガイドへ

市では、災害が発生した場合の避難に関する情報などのほか、緊急を要する行政情報を防災無線で放送しています。防災無線の放送が聞き取れなかったり、聞き逃したりした場合は、防災無線テレホンガイドを利用してください。
電話番号 ☎0120・383898

試験放送の時間が変わります

市では、防災行政無線が正常に作動することを確認するために試験放送を1日2回(正午と夕方実施)しています。
夕方の放送(童謡「夕焼け小焼け」)の時刻は、日没時間などを考慮して設定されており、9月1日(土)からは、午後5時(8月31日)まで(午後6時)に変更されます。
※くわしくは危機管理課 ☎20・1523へ。

特別児童扶養手当・障害児福祉手当など 所得状況届は 9月10日までに

特別児童扶養手当・障害児福祉手当・特別障害者手当の支給を受けている人は、所得状況届を9月10日(月)までに提出してください。所得状況届の提出がないと8月以降の手当が受けられません。当てはまる人には用紙を送付しました。届いていない人は障がい者福祉課へ連絡してください。
提出先 障がい者福祉課(市役所議会棟1階)、下総・大栄支所 市民福祉課
※くわしくは障がい者福祉課 ☎20・1539へ。

労働問題相談センター 職場で不安を感じたら

事業所の労働問題に関する質問、職場の健康・安全管理などの相談に専門家が応えます。
期日 木曜日(祝日を除く)
時間 午前9時30分～午後4時30分
会場 成田労働基準協会労働問題相談センター(東和田)
相談料 無料
※くわしくは同センター ☎24・3743へ。

乗り入れブロック 転倒事故や 冠水の原因になります

車庫の出入り口の前の道路上に乗り入れブロックなどを置くこと

野焼き 禁止されています

野外でのゴミの焼却行為(野焼き)はダイオキシン類の排出だけでなく、灰で洗濯物が汚れる、煙たたくて窓が開けられないなど、近隣の住民の迷惑になります。
※くわしくは環境対策課 ☎20・1532へ。

市内の放射線量測定結果

単位：マイクロシーベルト/時

施設名	測定日	測定の高さ 1m	測定の高さ 0.5m	測定の高さ 0.05m
小中学校(40カ所)	6月27日～7月13日	0.04～0.13	0.04～0.13	0.03～0.14
保育園・幼稚園・認可外保育施設(35カ所)	6月27日～7月17日	0.04～0.09	0.04～0.10	0.04～0.11
保育園・幼稚園・認可外保育施設(35カ所)の砂場・プランコなど	6月27日～7月17日	-	0.04～0.14	0.04～0.20
体育施設(42カ所)	7月2日～20日	0.04～0.18	0.04～0.19	0.04～0.20
公園(140カ所)	7月2日～26日	0.06～0.15	0.06～0.15	0.05～0.15
子どもの遊び場(44カ所)	7月2日～26日	0.08～0.18	0.08～0.19	0.08～0.18
市役所(花崎町)	7月30日	0.12	0.13	0.14
下総支所(猿山)	7月30日	0.12	0.13	0.14
大栄支所(松子)	7月30日	0.11	0.11	0.11
大清水大気測定局(遠山中敷地内)	7月30日	0.10	0.11	0.09
幡谷大気測定局(久住体育館隣り)	7月30日	0.12	0.12	0.13

※小中学校の通学路261地点の測定結果は、市ホームページ(<http://www.city.narita.chiba.jp/sisei/sosiki/kyoshido/std0058.html>)に掲載しています。各施設の測定結果は、市ホームページ(<http://www.city.narita.chiba.jp/sisei/sosiki/koho/110311.html>)に掲載しています。くわしくは環境対策課 ☎20-1532へ。

ごみの分別区分

10月1日から変わります

市では、ごみの再資源化を目的に、10月1日からごみの分別区分を次の通り変更します。また、分別区分の変更に伴い、指定ごみ袋と収集日も変更します。

週2回の収集

○可燃ごみ：青色の指定袋
月2回の収集

○プラスチック製容器包装(プラマークのあるもの)：白色の指定袋

○ペットボトル：オレンジ色の指定袋

○ビン・カン：赤色の指定袋
○金物・陶磁器・ガラス類：黄色の指定袋



○紙類(新聞・雑誌・ダンボール・紙パック・雑がみ)：指定袋なし

○衣類・布類：指定袋なし

○有害ごみ：指定袋なし

○粗大ごみ：指定袋なし

新しい分別区分と収集日は、8月31日に全世帯に配布するクリーンガイドブックや、ごみ収集日一覧表などでお知らせします。

変更前の指定ごみ袋の使用は平成25年3月31日まで

新しい指定ごみ袋は9月20日以降に取扱店で販売されます。変更前の指定ごみ袋は平成25年3月31日まで使えますが、必要以上に買い置きしないようにしてください。

※くわしくはクリーン推進課 ☎20・1530へ。

下水道排水設備工事

責任技術者の登録更新を

日本下水道協会千葉支部「下水道排水設備工事責任技術者」の資格有効期限が平成25年3月31日の人は、登録更新の手続きが必要です。

申請書類は登録住所へ郵送されます。登録更新しなかった場合は

資格を喪失しますので、忘れずに手続きを行ってください。

受付期間 9月3日(月)～14日(金)

※くわしくは千葉県下水道協会事務局(千葉市下水道経営課) ☎043・245・6112へ。

クレジット・サラ金無料相談

弁護士が悩みを聴きます

期日 金曜日、第2・4木曜日(祝日を除く)

時間 午後1時15分～4時45分

会場 成田市商工会館(花崎町) 定員(1日当たり) 7人(先着順)

相談料 初回無料

申し込み方法 平日の午前10時～11時30分、午後1時～4時に千葉県弁護士会成田法律相談センター ☎043・227・8984へ

※くわしくは同センターへ。

迷惑駐車

一人一人の心掛けでなくしましょう

最近、駅周辺や住宅街などで迷惑駐車が横行し、取り締まりの強化を求める要請や苦情が後を絶ち

ません。

迷惑駐車は緊急車両の通行の妨げになります。特に消火栓・曲がり角・車庫の出入り口付近などに車を止めることは、市民生活に重大な影響を及ぼします。

市では、街頭での啓発などを行い、運転者の意識改革を訴えたり、警察署に取り締まりの要請をしたりしています。

しかし、迷惑駐車をなくするのは最終的には運転者一人一人のモラルや良心です。

周辺地域の住民同士で声を掛け合ったり、互いに注意し合ったり

して、迷惑駐車をなくしていきましょう。

※くわしくは交通防犯課 ☎20・1527へ。



東京電力からのお知らせ

再生可能エネルギー発電促進賦課金 東日本大震災で著しい被害を受けた人へ

「電気事業者による再生可能エネルギー電気の調達に関する特別措置法」により、7月1日から「再生可能エネルギーの固定価格買取制度」が開始されました。

本制度下で買い取りに要した費用は、「再生可能エネルギー発電促進賦課金」として、8月分の電気料金から電気料金の一部として電気の使用者に負担してもらうこととなりますが、東日本大震災で著しい被害を受けた人には、一定の期間、賦課金の支払いが免除される減免措置があります。減免措置の適用には申請が必要です。

減免措置の対象

- 地震による被害について、被災元を管轄する市町村長などから災証明を受けた人
- 福島第一原子力発電所事故により、警戒区域などから東京電力供給エリアに避難した人

減免期間=8月分～平成25年4月分

※申し込み方法など、くわしくは東京電力千葉カスタマーセンター ☎0120-99-5552へ。

困りごと・悩みごと相談室

心の健康、
応援します

一人で悩んでいないで相談してみませんか？

毎日の生活の中で、疑問に思っていること、誰かに相談したいと思っていることはありませんか。市などでは、そんなあなたの要望に応え、各種相談を行います。相談は無料で秘密は厳守されます。この機会に日ごろ感じている疑問や悩みを解消してみたいはいかがですか。



相談日 ※12:00～13:00は相談できません。

相談名	期日	時間	場所	問い合わせ先
市民生活相談(離婚・相続・相隣関係・金銭貸借など)	月・金曜日	9:00～16:00	市役所2階市民相談室 ※各相談の受け付けは、終了時間の30分前までです。	市民協働課市民相談室 ☎20-1507 ※裁判所で係争中の事件は相談できません。 法律相談9月分の予約は8月29日(水)午前8時30分から受け付けます。
法律相談(予約制・市内在住の人)	水曜日	13:00～16:00		
もめごと・なやみごと・苦情相談(人権・行政相談)	8月28日(火)・9月25日(火)	10:00～15:00		
外国人相談(英語・中国語・スペイン語・ポルトガル語)	8月24日(金)・9月14日(金)	13:00～16:00		
税務相談	8月21日(火)・9月18日(火)	10:00～15:00		
不動産相談	8月21日(火)・9月18日(火)	10:00～12:00		
市民よろず相談	8月18日(土)・9月15日(土)	13:00～16:00	保健福祉館	千葉県行政書士会印旛支部 代表 作田義美さん ☎23-3286
税務支援センター(予約制)	8月22日(水)・9月12日(水)	10:00～15:00	千葉県税理士会成田支部 (圏護台1-1-2成田U-シティホテル1階)	千葉県税理士会成田支部 ☎36-7411
司法書士法律相談	8月15日(水)・9月19日(水)	18:00～20:00	保健福祉館	千葉司法書士会佐倉支部 代表 菊地裕文さん ☎28-5562
土地家屋調査士登記相談	9月12日(水)	9:00～12:00	成田法務局	千葉県土地家屋調査士会印旛支部 代表 山崎秀夫さん ☎043-486-4087
木造住宅耐震相談(予約制)	8月31日(金)・9月22日(土・祝)	9:00～16:00	市役所5階501会議室	建築住宅課 ☎20-1564
消費生活相談	月～金曜日	9:30～16:30	消費生活センター(市役所2階)	消費生活センター ☎23-1161
社労士年金相談	水曜日	10:00～15:00	市役所1階相談室	保険年金課 ☎20-1547
女性のための相談(予約制)	8月23日(水)・9月13日(水)	10:00～16:00	市役所2階相談室	企画政策課 ☎20-1500
DV相談(予約制)	8月16日(水)・9月20日(水)	10:00～16:00	市役所2階相談室	企画政策課 ☎20-1500
交通事故相談(予約制)	9月4日(水)	10:00～15:00	市役所2階相談室	交通防犯課 ☎20-1527
障がい者相談	水曜日・第4日曜日・祝日を除く毎日	9:00～19:00	保健福祉館	障がい者相談センター ☎27-1106
もの忘れ相談(予約制)	9月5日(水)	13:30～16:15	保健福祉館	高齢者福祉課 ☎20-1537
心配ごと相談	木曜日	10:00～15:00	保健福祉館	社会福祉協議会 ☎27-7755
	9月14日(金)		下総地域福祉センター	
	8月17日(金)・9月21日(金)		保健福祉館大栄分館	
酒害相談	9月6日(水)	9:00～12:00	保健福祉館	社会福祉協議会 ☎27-7755
家庭児童相談	月～金曜日	9:00～16:00	市役所2階家庭児童相談室	子育て支援課 ☎20-1538
就学相談(予約制)	月～金曜日	9:00～17:00	教育センター	教育センター ☎20-2922
教育相談(予約制)	火曜日	9:00～16:00	教育センター	教育センター ☎20-2922
教育相談(不登校相談も)	月～金曜日	9:00～17:00	ふれあいるーむ21	教育相談室 ☎22-5100

NHKの公開録画を観覧しよう

スクールライブショー

日時=9月29日(土) 午後4時~6時30分
(開場は午後3時から)

会場=国際文化会館

内容=ストリートダンスバトル~東日本大会~

出演者=サバンナ(お笑いタレント)、SAM(ダンスクリエイター)ほか

入場料=無料

申込方法=9月10日(月)(必着)までに、往復はがきの往信の裏側に郵便番号・住所・氏名・年齢・電話番号を、返信の表側に郵便番号・住所・氏名を書いて、企画政策課「スクールライブショー」観覧係(〒286-8585 花崎町760)へ。18歳未満の人の応募には保護者の承諾が必要です

※応募者多数は抽選で入場整理券(1枚で2人まで入場可)を送付します。1歳以上の子どもから入場整理券が必要です。くわしくは企画政策課(☎20-1500)へ。

出店しませんか

フリーマーケット

日時=9月30日(日) 午前9時~午後3時

会場=リサイクルプラザ

出店数=25店(先着順)

条件=アマチュアであること

※申し込みは9月18日(火)までの午前9時~午後4時にリサイクルプラザ(☎36-1000、月曜日・祝日は休館)へ。

お知らせ

働くきっかけに

地域若者サポートステーション

期日=月~金曜日

時間=午前10時~午後6時

会場=ちば北総地域若者サポートステーション(不動ヶ岡)

内容=就労・進路相談

対象=働くことに悩みを抱えている15~39歳の人(ニート・引きこもりの人を含む)とその保護者

※くわしくは、ちば北総地域若者サポートステーション(☎37-6844)へ。

高校受験のために

中学校卒業程度認定試験

国では、病気などでやむを得ず小中学校に就学することができなかった人を対象に、中学校卒業程度の学力があることを認定する試験を行っています。これに合格すると高校の入学試験を受けることができます。

※くわしくは県教育庁指導課(☎043-223-4056)へ。

平成24年9月2日現在の

選挙人名簿の縦覧

今回新しく登録される人は、平成4年9月2日までに生まれ、平成24年6月2日現在で成田市に住民記録があり、引き続き3カ月以上住んでいる日本国民です。

日時=9月3日(月)~7日(金) 午前8時30分~午後5時

場所=選挙管理委員会事務局(市役所4階)

※くわしくは同事務局(☎22-1111 内線3152)へ。

催し物



かき氷などの模擬店も

星空映画会

日時=8月18日(土) 午後6時20分~9時
(模擬店は午後5時から)

会場=赤坂公園芝生ひろば(雨天時は西中学校体育館)

上映作品=「ヒロシマに一番電車が走った」「カンフーパンダ2」

参加費=無料

※くわしくは市青少年相談員連絡協議会ニュータウン地区・永井さん(☎090-4836-7596)へ。

直通臨時列車を運行

フレンドリータウンデイズ2012

JR成田駅から鹿島サッカースタジアム駅への直通臨時列車が運行されます。

日時=9月1日(土) 午後4時10分発車

※鹿島サッカースタジアム駅発の帰り便は午後9時8分に発車します。くわしくは観光プロモーション課(☎20-1540)へ。

力作をご覧ください

シルバーいきいき作品展

日時=8月27日(月)~30日(木) 午前9時~午後4時

会場=市役所1階ロビー

展示内容=書・絵画・彫刻・写真・手工芸・短歌・俳句・川柳

※くわしくは老人福祉センター(☎26-0236)へ。

夏の終わりに

成田山みたま祭り盆踊り大会

日時と内容

○8月23日(木)・午後7時から法楽、午後7時30分~9時30分に盆踊り大会

○8月24日(金)・午後7時~9時30分に盆踊り大会(23日が雨天中止の場合は、午後7時から法楽)

会場=弘恵会田町駐車場

※両日ともに雨天中止の場合は、8月25日(土)に23日の日程で開催します。

くわしくは成田市観光協会(☎22-2102)へ。

無料で配布します

なりたすず虫まつり

日時=8月18日(土)(小雨決行、雨天の場合は翌日) 午後1時~3時

会場=浅間公園(美郷台)

持ち物=飼育ケース

※くわしくは、なりたすず虫愛好会・山田さん(☎22-9659)へ。

宗吾の秋の風物詩

御待夜祭

日時=9月1日(土)・2日(日)

場所=宗吾霊堂周辺

内容=屋台の曳き廻し、カラオケ大会、舞踊・歌謡など

※くわしくは宗吾霊堂(☎27-3131)へ。



多くの露店が立ち並びます

募集



テニスと卓球を合わせたような

バウンドテニス体験教室

日時=9月13日(木)・20日(木)(全2回) 午後1時30分～4時30分(受け付けは午後1時15分から)

会場=市体育館

参加費=1日100円(保険料)

持ち物=運動のできる服装・運動靴・飲み物・ラケット(貸し出し有り)

※申し込みは9月7日(金)までに市レクリエーション協会事務局(生涯スポーツ課・☎20-1584)へ。

夜空を見ながら

NARITAナイト・ラン&ウォーク

日時=9月8日(土) 午後5時～9時

会場=中台運動公園陸上競技場

対象=成人

定員と参加費=40人(先着順)・無料

持ち物=運動靴・タオル・飲み物

※申し込みは8月18日(土)午前9時から市体育館(☎26-7251)へ。

55歳からのライフスタイルを考える

セカンドライフ支援セミナー

期日	内容
9月13日(木)	セカンドライフ講座 ～生きがいを見つけよう!
9月27日(木)	生きがい探し講座 ～NPO法人を立ち上げてみる
10月4日(木)	歴史散歩(市内) ～身近な歴史を学ぶ
11月8日(木)	日帰り研修(香取市) ～佐原を歩こう
11月29日(木)	料理実習 ～食生活を見直そう
12月6日(木)	健康体操 ～太極拳を体験!
12月20日(木)	消費生活講座 ～悪質商法の手口とトラブル

時間=午前10時から

会場=中央公民館

対象=9月1日現在55歳以上で全回参加できる人

定員=25人(応募者多数は抽選)

参加費=無料(材料費などは実費)

申込方法=8月30日(木)(必着)までに、はがき(1人1枚)に住所・氏名・年齢・電話番号・セミナー名を書いて中央公民館(〒286-0017 赤坂1-1-3)へ

※くわしくは同館(☎27-5911、第1月曜日・祝日は休館)へ。

就職を応援します

パソコン講習会ワード・エクセル科

パソコンの資格取得を目指す講習会を開催します。

日時=9月12日(水)～11月2日(金)の月～金曜日(9月17日(月・祝)・28日(金)、10月8日(月・祝)を除く全35回) 午前9時20分～午後4時

会場=成田国際福祉専門学校(郷部)

内容=パソコンのワード・エクセルの基本操作を習得し、全国経理教育協会文書処理3級(ワープロ・表計算)の取得を目指す(検定日は11月3日(土・祝))、ビジネスマナーを学ぶ

対象=現在求職中の市民で、パソコン操作技術を習得して就業しようとする人(パソコン操作経験のある人)

定員=25人(書類選考)

受講料=1万2,510円(教材費・検定料)

申込方法=8月20日(月)・21日(火)の午後2時～4時に筆記用具・住所を確認できるものを持って本人が市役所5階502会議室へ

※くわしくは商工課(☎20-1622)へ。

水中でトレーニング

プール教室

会場=大栄B&G海洋センター

対象=20歳以上の人

定員=各20人(先着順)(アクアビクス教室は30人)

参加費=市内在住の人1,300円、市外在住の人2,350円(全5回分、保険料含む)(アクアビクス教室は市内在住の人1,040円、市外在住の人1,880円(全4回分、保険料含む))

持ち物=水着・キャップ・タオル・飲み物

水中ウォーキング教室

日時=9月1日(土)・8日(土)・15日(土)・22日(土・祝)・29日(土)(全5回) 午前10時～11時

シェイプアップ教室

日時=9月2日(日)・9日(日)・16日(日)・23日(日)・30日(日)(全5回) 午後1時～2時

アクアビクス教室

日時=9月6日(木)・13日(木)・20日(木)・27日(木)(全4回) 午後1時～2時

※申し込みは大栄B&G海洋センター(☎73-5110、月曜日・祝日の翌日は休館)へ。

成田市・井邑市友好都市締結10周年記念訪問団

井邑市と韓国の名所巡り 4泊5日の旅

期間=10月25日(木)～29日(月)

対象=市内在住の人、市国際交流協会会員

定員=18人(先着順)

参加費=8万円、市外在住の人は11万円(宿泊施設は2人で1部屋を利用します。1人部屋を利用する場合はさらに2万5,000円が掛かります)

利用航空会社=大韓航空(エコノミークラス)

申込方法=9月21日(金)までに市国際交流協会(☎23-3231)へ

※訪問団に参加する人は市国際交流協会(年会費1,000円)に加入してください。旅には現地ガイド兼通訳が同行します。くわしくは同協会へ。

期日	スケジュール
10月25日(木)	成田空港～韓国・釜山空港へ→釜山空港到着後、ホテルへ→釜山観光(チャガルチ市場、龍頭山タワーなど)
10月26日(金)	慶州へ 慶州の世界遺産観光(仏国寺、石窟庵)→昼食後、井邑へ→井邑到着後、市長表敬訪問、歓迎夕食会
10月27日(土)	成田市・井邑市友好都市締結10周年記念式典参加→韓国の新幹線[KTX号]でソウルへ→ソウル到着後、ホテルへ
10月28日(日)	北朝鮮を望む(統一展望台、自由の橋を見学)→ソウルに戻り、明洞で自由行動
10月29日(月)	ソウル市内見学(景福宮、国立民俗博物館、南山タワー、青瓦台、南大門)→仁川空港へ→仁川空港～成田空港へ

みんなおいでよ

土曜日のおはなし会

日時=土曜日 午前11時～11時30分

会場=市立図書館1階おはなし室

内容=絵本の読み聞かせ(第3土曜日は昔話などの語り)

対象=4歳～小学生(第3土曜日は5歳～小学生)

※参加費は無料です。参加を希望する人は当日直接会場へ。くわしくは市立図書館(☎27-4646、月曜日は休館)へ。

ナイターで楽しもう

市民テニス教室

日時=9月8日(土) 午後5時集合

会場=中台運動公園テニスコート

内容=初級者・女子・中級者専門のコーチングスタッフによる基本練習、ゲーム形式練習

対象=中学卒業以上の市内在住・在勤・在学の人、市テニス協会加盟クラブ員の初・中級者

定員=50人(先着順)

参加費=無料

※参加を希望する人は当日直接会場へ。くわしくは市テニス協会事務局・青木さん(☎090-4367-6830)へ。

個性を生かした多彩なメニュー

高等学校等開放講座

成田高校

日時=10月13日(土)・20日(土)・27日(土)、11月17日(土)、12月1日(土)(全5回) 午後1時～4時

対象と参加費=20歳以上の人・無料

テーマと内容・定員

○油彩画の基礎…美しい自然を描く(木炭でデッサンしてから油彩で仕上げ)・20人(先着順)

○中国哲学…唐・宋代の漢詩を鑑賞し、中国哲学との関連を学ぶ・40人(先着順)

持ち物=木炭・キャンバス・ホワイトジェッソ・フィクサチーフなど油彩画用具一式(油彩画の基礎のみ)

成田国際福祉専門学校

日時=10月13日(土)・14日(日)・20日(土)(全3回) 午前9時20分～午後3時

テーマ=家庭でできる介護と高齢者の食事の作り方

内容=介護概論・実技・調理実習を行う

対象=20歳以上の人

定員=30人(先着順)

参加費=無料(調理実習費は実費)

※申し込みは生涯学習課(☎20-1583)へ。

あなたの力作を披露

市民文化祭2012

催し物と期間・会場

- 写真展…10月5日(金)～7日(日) 中央公民館3・4研修室
- 手工芸展…10月5日(金)～7日(日) 中央公民館3・4研修室
- 陶芸展…10月5日(金)～7日(日) 中央公民館講堂
- 川柳大会…10月7日(日) 成田公民館市民ホール
- 短歌・俳句・川柳展…10月10日(水)～16日(火) 市役所1階ロビー
- 市民書道展…10月11日(木)～14日(日) 国際文化会館大ホールロビー
- いけばな展…10月13日(土)・14日(日) 中央公民館講堂
- 短歌大会…10月13日(土) 成田公民館第1・2会議室
- 市民美術展…10月23日(火)～11月3日(土・祝) 国際文化会館小ホール・大ホールロビー

対象=市内在住・在勤の人

申込方法=8月31日(金)までに、はがきに住所・氏名・年齢・職業・電話番号・出品を希望する催し物名・作品名を書いて生涯学習課文化振興室(〒286-8585 花崎町760)へ。開催要項を送ります

※くわしくは同室(☎20-1534)へ。

子育てお母さんの

再就職支援セミナー

期日=9月10日(月)

再就職支援セミナー

会場=市役所6階中会議室

対象=子育て中で再就職を希望する女性

時間と内容・定員

- 午前10時から・セミナー「自己理解とキャリアプラン」・20人(先着順)
- 午後1時30分から・グループカウンセリング・12人(先着順)

生活・就労相談

会場=市役所5階503会議室

時間=午前10時～午後0時25分、午後1時30分～午後3時55分

対象と定員=どなたでも・6人(先着順)

※参加費は無料です。託児室もあります。申し込みは商工課(☎20-1622)へ。

あなたの経験を地域に生かそう

生涯学習講座「ふれてみよう! かかわってみよう! 成田」

市では、知識や経験を地域活動の活性化に生かす方法を市民の皆さんに学んでもらうため、生涯学習講座(全7回の連続講座)を次の通り開催します。初回の公開講座のみの受講もできます。

日時	会場	内容
9月1日(土) 午後1時30分から	市役所6階大会議室	講演「まちづくりの意義とコーディネーターの役割」(公開講座)
9月24日(月) 午後1時30分から	市役所6階中会議室	講義「地域活動の理論とリーダーの役割」
10月中	市内小学校	放課後子ども教室の見学と実習(自由参加)
11月5日(月) 午後1時30分から	市役所6階中会議室	放課後子ども教室実習報告会
11月27日(火) 午前9時から	聖徳大学(松戸市)	大学見学・大学生との交流とワークショップ
12月8日(土) 正午から	国際文化会館	日野原重明先生講演会でボランティア体験
12月15日(土) 午後1時30分から	生涯大学校(圏護台)	講演「生涯学習社会に生きる」、交流会

講師=福留強さん(聖徳大学生涯学習研究所長)、清水英男さん(聖徳大学教授)

対象と定員=市内在住の人・25人(応募者多数は抽選、初回は200人(先着順))

参加費=無料

申込方法=FAX、はがき、Eメールのいずれかで参加者の住所・氏名・年齢・性別・電話番号・「連続講座」または「公開講座」のいずれか・託児利用の有無を生涯学習課(FAX22-4494 〒286-8585 花崎町760 Eメールshogaku@city.narita.chiba.jp)へ(公開講座は電話(☎20-1583)でも申し込みできます)

※くわしくは同課へ。

伝言板

MESSAGE BOARD

募集

お知らせ

催し物

募集



お母さんのための

リフレッシュ講座

期日	内容
9月21日(金)	フラワーアレンジメント ～アレンジに集中して心のリフレッシュ!
9月28日(金)	爪のケア ～爪のケアを中心にリラクゼーションでリフレッシュ!
10月5日(金)	ヨーガ ～体を引き締め軽く汗を かいてリフレッシュ!

時間=午後1時30分～3時

会場=公津公民館

対象と定員=平成24年4～8月生まれの赤ちゃんとその母親・15組(応募者多数は抽選)

参加費=2,500円程度(材料費)

※申し込みは午前9時～午後5時に公津公民館(☎26-9610、月曜日・祝日は休館)へ。

歩いて体力づくり

ウォーキング教室

日時=9月21日(金)・28日(金)、10月5日(金)・12日(金)・19日(金)(全5回) 午前10時～11時30分

会場=遠山公民館

内容=ウォーキングの基礎と簡単なストレッチを学ぶ

対象=成人

定員=20人(応募者多数は抽選)

参加費=無料

持ち物=運動のできる服装・飲み物・運動靴・汗ふきタオル・帽子

申込方法=8月31日(金)(必着)までに、はがきに住所・氏名・年齢・電話番号・教室名を書いて遠山公民館(〒286-0122 大清水48-7)へ

※くわしくは同館(☎35-0600、月曜日・祝日は休館)へ。

爽やかに汗をかこう

初心者ソフトテニス教室

日時=9月8日(土)・15日(土)、10月13日(土)・27日(土)、11月24日(土)、12月8日(土)・22日(土)、1月19日(土)・26日(土)、2月9日(土)・23日(土)、3月9日(土)・23日(土)(全13回) 午前9時～11時30分(午前8時に雨天の場合は中止)

会場=中台運動公園テニスコート

対象=小学4～6年生の初心者

参加費=無料

持ち物=ラケット(貸し出し有り)・運動靴
※申し込みは市体育協会事務局(生涯スポーツ課・☎20-1584)へ。

戦略を練って勝負!

タニカップペタンク大会

日時=9月9日(日) 午前8時30分から

会場=タニペタンクコート(下方)

チーム編成=1チーム3人

参加費(1人あたり)=1,500円(昼食代含む)

※申し込みは8月24日(金)までに市ペタンク協会事務局・並木さん(☎26-5415)へ。

実践的な知識と技能を

ホームヘルパー・介護事務講習会

日時=10月9日(火)～12月11日(火)の月～金曜日(11月23日(金)・祝)を除く全45回) 午前9時20分～午後4時

会場=成田国際福祉専門学校(郷部)・県内の実習施設

内容=ホームヘルパー2級の取得、介護報酬に関する請求業務の習得など

対象=現在求職中の市民で、全回を受講できる健康な人(欠席した場合は修了証が発行されない場合があります)

定員=20人(書類選考・面接)

受講料=1万3,900円(教材費)、健康診断料など自己負担有り

申込期限=9月10日(月)(必着)

申込方法=商工課(市役所4階)、同課ホームページ(<http://www.city.narita.chiba.jp/sisei/sosiki/shoko/std0008.html>)にある受講申請書に必要事項を書いて、直接または郵送で商工課(〒286-8585 花崎町760)へ

※くわしくは同課(☎20-1622)へ。

体を動かして健康に

市体育館でのイベント

市体育館では、健康維持に役立つ多彩な教室を開催しています。

興味を持ったものに気軽に参加してみませんか。

対象=16歳以上の人(健康増進フィットネス体操は中高年者)

定員=各50人(先着順)(健康増進フィットネス体操は30人、トレーニング講習会は各20人)

参加費=市内在住の人250円(学生190円)、市外在住の人360円(学生270円)(トレーニング講習会は各110円増し)

ヨガ教室

日時=9月7日(金)・14日(金)・21日(金)・28日(金) 午後3時30分～4時45分

持ち物=ヨガマット・バスタオル・飲み物

申込開始日=8月15日(水)

ピラティス教室

日時=9月4日(火)・18日(火)・25日(火) 午後2時～3時(25日は午前10時～11時)

持ち物=バスタオル・スポーツタオル・腰ひも・ゴムボール(バレーボールほどの大きさ)・飲み物

申込開始日=8月16日(木)

アルファビクス教室

日時=9月13日(木)・20日(木)・27日(木) 午前10時～11時30分

持ち物=ヨガマット・バスタオル・飲み物

申込開始日=8月18日(土)

健康増進フィットネス体操

日時=9月6日(木)・13日(木)・20日(木)・27日(木) 午後1時30分～3時

持ち物=上履き・バスタオル・飲み物

申込開始日=8月19日(日)

トレーニング講習会

日時

○トレーニング・DAY…9月19日(水) 午前9時30分～11時30分

○ウエイトトレーニング…9月19日(水) 午後6時～8時

申込開始日=8月21日(火)

※申し込みは申込開始日の午前9時から市体育館(☎26-7251)へ。

保健インフォメーション

このコーナーの会場は保健福祉館です。問い合わせは健康増進課(☎27-1111)へ。電話やFAX(27-1114)で健康に関する相談なども受け付けています。相談は医師などの都合により日程を変更する場合があります。

▼一般健康相談	期日	受付時間	相談を受ける人
歯の健康相談	9月 5日(水)	午後1時30分～2時30分	歯科医師・歯科衛生士
こころの健康相談(予約制)	8月22日(水)	午後1時15分から	カウンセラー・保健師(治療中の人は除く)
	9月 5日(水)		精神科医師・保健師(治療中の人は除く)
▼乳幼児健診・相談	期日	受付時間	対象
赤ちゃん相談・4カ月	8月27日(月)	午前9時～9時30分 午後1時～1時30分	平成24年 4月生まれ
赤ちゃん相談・10カ月	8月24日(金)		平成23年10月生まれ
1歳6カ月児健診	9月 6日(木)		平成23年 2月生まれ
3歳児健診	8月23日(木)		平成21年 2月生まれ
2歳児歯科健診	9月13日(木)		平成22年 2月生まれ
こころの発達相談(予約制)	8月28日(火)	午前9時～11時50分	心理発達に心配のある乳幼児

- 母親学級(予約制)**…主に初めて母親になる人が対象
- パパマクラス(予約制)**…妊婦とその家族が対象
※日時などくわしくは健康増進課へ。
- こんには赤ちゃん事業**…生後4カ月までの赤ちゃんが対象
※赤ちゃんお誕生連絡票(母子健康手帳別冊1)を健康増進課へ送付。
- ポリオの予防接種**…ワクチンの接種方法が9月1日から注射による接種に変わります。問診票と母子手帳を持って病院に行き、個別に注射するようになるため、保健福祉館での集団接種は行いません。

献血にご協力ください

【イオンモール成田】

8月25日(土) 午前10時～11時45分、午後1時～4時

※都合により変更になる場合があります。くわしくは千葉県赤十字血液センター 献血推進二課(☎047-457-9927)へ。

急病診療所 ☎27-1116

赤坂1-3-1(保健福祉館敷地内)

診療科目	診療日	診療時間
内科 小児科	毎日	午後7時～ 午後11時
	日曜日・祝日・8月13日～ 15日、12月29日～1月3日	午前10時～ 午後5時
外科 歯科	日曜日・祝日・8月13日～ 15日、12月29日～1月3日	午前10時～ 午後5時

※来診前に症状を連絡してください。健康保険証を忘れずに。

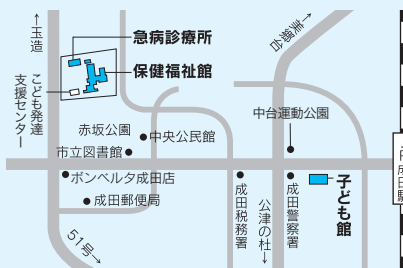

こども急病電話相談

☎ #8000

ダイヤル回線からは043-242-9939、
午後7時～10時・年中無休

日曜祝日診療機関

都合により休診する場合があります。来診前に電話で問い合わせてください。

成田病院

(午前中・押畑・☎22-1500)

藤倉クリニック

(午前中・幸町・☎22-1158)

聖マリア記念病院

(取香・☎32-0711)

ひらの内科

(日曜日の午前中・ウイング土屋・☎23-8070)

大田クリニック

(日曜日の午前中・ウイング土屋・☎23-2100)

なのはなクリニック

(日曜日の午前中・吉岡・☎49-0533)

成田市

医療相談ほっとライン

専門の医療スタッフが、24時間年中無休、無料で相談に応じます。

24時間 い い サービス
☎ 0120-24-1130

保育園開放日

保育園名	電話番号	期日	保育園名	電話番号	期日
*松崎	26-8282	8/24(金)、9/ 7(金)	*三里塚第一	35-0165	8/21(火)、9/ 4(火)
中台	27-9023	8/22(水)、9/ 5(水)	*三里塚第二	35-0081	8/28(火)、9/11(火)
新山	28-2527	8/23(木)、9/ 6(木)	長沼	37-0005	毎日 (土・日曜日、祝日を除く)
赤荻	24-0752	8/17(金)、8/31(金)	*大栄	73-3000	
*中台第二	29-6676	8/21(火)、9/ 4(火)	*宗吾	26-2472	一時保育のみ
玉造	26-8889	8/16(木)、8/30(木)	*公津の杜	29-6551	
*吾妻	27-5773	8/15(水)、8/29(水)	*月かげ	96-0531	
橋賀台	28-0676	8/28(火)、9/11(火)	*成田	22-0856	
*高岡	96-0042	8/15(水)、8/29(水)	*つぶえ	22-0867	
小御門	96-2362	8/23(木)、9/ 6(木)			

このコーナーの問い合わせは各保育園へ。長沼・大栄・宗吾・公津の杜保育園以外は予約が必要です。

*は一時保育あり(要予約)

時間=午前10時～11時(長沼は午前9時～午後0時15分、大栄は午前9時30分～午後4時30分、宗吾・公津の杜・月かげは午前9時～午後3時)

急病診療所

緊急時のみの利用を心掛けて

急病診療所は、急病になった人が翌日かかりつけの医療機関で受診するまでの応急処置をするための診療所です。

そのため、検査を十分にできるわけではなく、薬の処方原則として1日分となります。なるべくかかりつけの病院や診療所などで診療時間内に受診してください。

急病診療所を受診するときは、まず電話(☎27-1116)で症状を知らせてください。また、保険証を持ってきてください。※くわしくは健康増進課(☎27-1111)へ。

認知症高齢者などの家族のつらい

一人で悩まないで

日時=9月19日(木) 午後1時30分~3時

会場=公津公民館

内容=認知症の人の介護についての悩みなどの話し合いや情報交換

対象=認知症の家族を抱えている人

定員と参加費=15人(先着順)・無料

※申し込みは9月13日(木)までに高齢者福祉課(☎20-1537)へ。

SOSネットワーク

徘徊高齢者の発見に

認知症などによる、高齢者の徘徊はいかいが増えています。SOSネットワークは、市・警察と駅・コンビニなどの民間団体が協力し、行方不明になった高齢者を保護するシステムです。捜索願のあった高齢者の情報を、FAXや防災無線で広域に伝え、保護につなげます。

※くわしくは高齢者福祉課(☎20-1537)または成田警察署(☎27-0110)へ。



若がり隊

仲間づくりや社会参加に

市では、脳卒中などによる軽い障がいのある人を対象に、機能訓練「若がり隊」を行っています。

訓練修了後は、「若がり隊OB会」でボランティアなどをする機会もあります。仲間づくりや社会参加のきっかけに参加してみませんか。希望者は見学もできます。

日時=水曜日(祝日は除く) 午前10時~午後3時(7カ月で訓練修了)

会場=保健福祉館

内容=簡単なリハビリ体操、音楽療法、作業療法などを取り入れた訓練

対象=脳卒中や難病などによる軽い障がいのある40~69歳の人

※会場までの送迎もあります。くわしくは健康増進課(☎27-1111)へ。

総合病院国保旭中央病院

時間外選定療養費が導入されました

総合病院国保旭中央病院では、救命救急センターが本来の機能を維持するために、軽症の人が夜間や休日に受診した場合、保険診療分とは別に「時間外選定療養費」が掛かります。

軽症とは、検査・処置などの必要がなく、医師による診療のみまたは、診療と投薬のみの場合のことです。15歳未満の人や、他の病院から救急外来受診のための紹介状を持参したり、緊急性があると医師が判断したときなどは負担適用外となります。

対象時間=月~金曜日の午後6時~午前7時59分、土・日曜日・祝日

負担金額=5,250円

※くわしくは総合病院国保旭中央病院(☎0479-63-8111)へ。

ことばの相談室

希望者は問い合わせを

市内に住んでいる言葉の発達や発音の誤り・吃音きつおんなどに不安のある就学前の子どもを対象に、相談・訓練を行っています。

予約制ですので、希望する人は健康増進課へ問い合わせてください。

※くわしくは同課(☎27-1111)へ。

歯の健康教室

歯並びを見直して健康に

日時=8月30日(木) 午後1時30分~3時30分(受け付けは午後1時15分から)

会場=保健福祉館

内容=歯列矯正についての講義

講師=齊藤政治さん(さいとう矯正歯科クリニック歯科医師)

対象=市内在住の人

定員と参加費=50人(先着順)・無料

※申し込みは健康増進課(☎27-1111)へ。

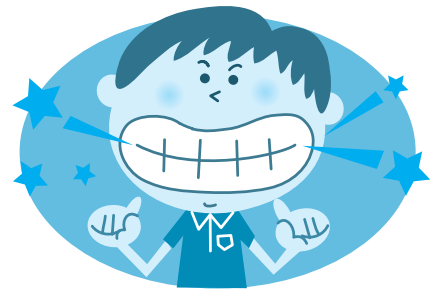

養育里親(菜の花家族)

家庭で暮らせない子どもたちのために

千葉県中央児童相談所では、さまざまな事情から家庭で暮らせない子どもたちのために、養育里親(菜の花家族)を募集しています。

※くわしくは千葉県中央児童相談所(☎043-253-4101)へ。

地域密着型介護サービス

法人向け説明会を開催します

市では、介護保険の「地域密着型サービス」の事業所を開設する法人を募集します。開設には市の指定が必要となるため、手続きについての説明会を開催します。

日時=8月24日(金) 午後2時~3時

会場=市役所6階中会議室

対象=平成25年度に認知症対応型共同生活介護事業所・認知症対応型通所介護事業所・小規模多機能型居宅介護事業所の整備を希望する事業者

申込方法=8月22日(木)までに、FAXまたはEメールで法人名・住所・電話番号・FAX番号・出席者氏名(2人以内)を介護保険課(FAX24-2367 Eメール kaigo@city.narita.chiba.jp)へ

※くわしくは同課(☎20-1545)へ。

なりたの昔話

第3回

このコーナーでは、昔から語り伝えられてきた成田の昔話や伝説などを掲載していきます。

【参考文献】コミュニティ成田No.35(平成3年発行・成田市)

ぼた餅は化物

男が嫁さんをもらいました。嫁さんは料理じょうずで、よく働きました。ある日、嫁さんの実家から、

「一度、暇があったら遊びに来ておくれでないか」といつてきました。男は喜んで、「そいつは有り難い。ぜひお邪魔させていただきます」

と返事をしました。さつそく翌日、嫁の実家でかけていきました。道すがら『料理じょうずな嫁の家のことだ、さぞ、うまいものがでるんだらう』と期待に胸をふくらませました。期待どおりに、実家ではご馳走が待っていました。なにしろ初めて婿さんが来てくれるというので大わらわで料理を作りました。

男は、次々と運ばれてくる料理に舌つづみを打っていました。小用に立った時、台所の陰で子どもがいられています。

「これは、おつかねーもんだ。決して食べてはなんねえ」

その声に、男はすっかり脅えてしまいました。それは、男の知らないものでしたが、ぼた餅だったのです。そうしているうち、そのぼた餅がどうとう男の前に出てきました。

「さあ、食べてください」

といわれても、男は食べられません。ブルブルふるえながら、『おれは見てたんだぞ、おつかなくて食べられないものをもう少しで食べさせられるところだったぞ』と思いつつ、「もう腹がいっぱいで、なんにも食べられない」といって、どうそをつきました。

嫁さんの家では、せつかく作ったのに食べられないというので、

「それじゃ、土産に持って帰ってくれ」

と、重箱に入れ風呂敷に包んでくれました。

男は、こわごとその風呂敷をつかみ、嫁さんの家から帰ってきました。途中の道ばたに長い棒があったので、

「これはちょうどよいものがあつた」

風呂敷を棒の先にくくりつけ、肩にかつぎました。

しばらく歩くと急な下り坂にさしかかりました。棒の先にしぼりつけた風呂敷が、スルスルとすべってきて首筋にあたり、その拍子にぼた餅が飛び出しました。

「おつかねえー。お化けがであー」

男は重箱のなかのお化けが飛びついたと思ひ、棒を放り出して逃げだしました。



編集後記

昨年から節電対策の一環として扇風機の使用が増加しているようです。中には10年を超える長期間使用されているものも多いとのこと。経年劣化した内部部品や電気配線などから火花が出るなどの電氣的な要因で、火災が発生することもあるようです。8月は「電気使用安全月間」。高温多湿な夏季は感電事故の多い季節でもあるそうです。皆様のご家庭でも電気的安全点検をしてはいかがでしょうか。

平成24年8月15日号 No.1225

成田市のホームページ

<http://www.city.narita.chiba.jp>

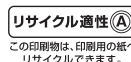

広報なりたは、グリーン購入法に基づく基本方針の判断基準を満たす用紙、誰にでも読みやすいUD(ユニバーサルデザイン)フォントを使用しています。