



的確かつ迅速な救助を!

現場の医師が、けがの程度を4段階に選別し、治療・搬送の優先順位を決める「トリアージ」。負傷者役を務めた女性の搬送先が、消防隊員に速やかに指示されていました。(10月13日・航空機事故消火救難総合訓練で)

主な内容

休日窓口サービス	6
成田市が「景観行政団体」に	10
11月は児童虐待防止月間	11

放射線対策

の取り組み



福島第一原子力発電所の事故に伴い飛散した放射性物質の影響について、市では5月下旬から、市消防本部が所有している簡易型の放射線サーベイメータで放射線量の測定を行いました。

測定場所は子どもたちが集まる保育園、幼稚園、小中学校、子どもの遊び場や市が管理している公園や競技場、テニスコートなどの体育施設で、地表から0.5メートルと1メートルの高さです。

その後市では、より感度の高い測定器であるNaIシンチレーション式サーベイメータを8月に2台、9月に1台を購入し、地表から0.05メートル(5センチメートル)の高さを追加して、効率的な測定を行っています。

このほかに市では、市役所、下総支所、大栄支所、大清水・幡谷にある大気測定局の5地点を定点として、毎週、継続的に測定し、監視を行っています。

これまでに測定した結果では、市内北部と西部で低レベルながら、放射線量が高い傾向にあることが

分かりました(左図)。

成田市の年間被ばく量は

市では、自然放射線量(事故前の放射線量)を平成21年度千葉県

環境研究センター(市原市)の測定値である毎時0.022~0.044マイクロシーベルトの中間値の毎時0.033マイクロシーベルトと設定し、8時間の屋外活動、16時間の屋内活動(屋外の40

定点測定5地点の観測結果

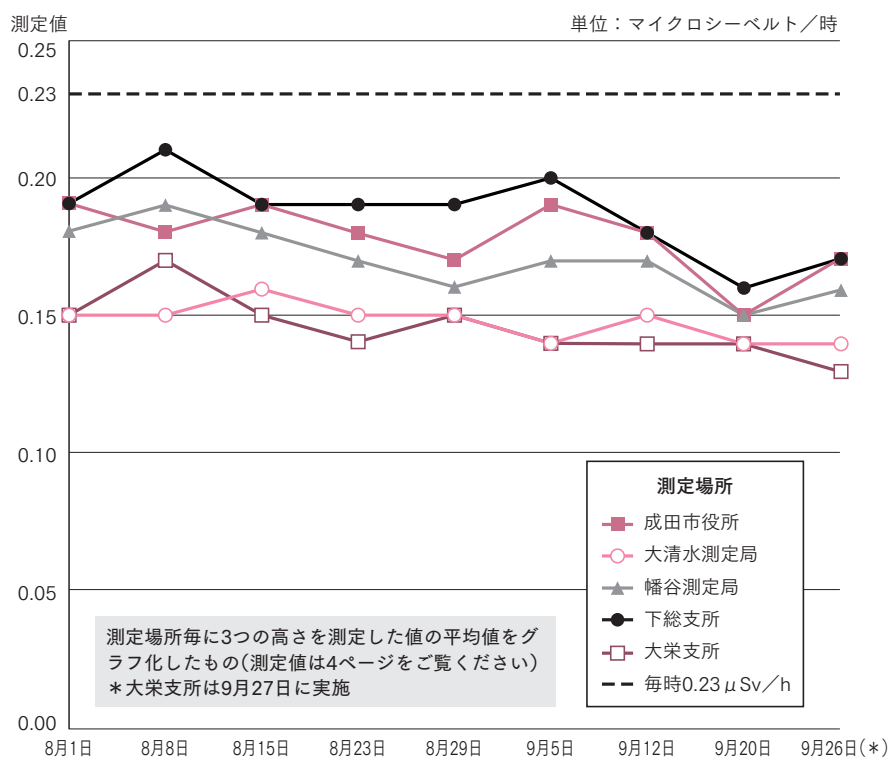

パーセント濃度とする)を想定し、年間被ばく量を推計しています。

年間被ばく量Ⅱ(測定値 $\times 0.033$) $\times 24$ (時間) $\times 365$ (日)

$\times 0.6$ (低減係数)

毎時0.23マイクロシーベルト以上をくわしく調査

8月26日に、国の原子力災害本部が示した「除染に関する緊急実施基本方針」では、除染を実施する暫定目標(長期目標)として、現存被ばく状況(現在、年間20ミリシーベルト以下の地域)においては追加被ばく線量が年間1ミリシーベルト以下となることを目標としています。

年間被ばく量が1ミリシーベルト(1,000マイクロシーベルト)となる測定値の計算

$1,000$ マイクロシーベルト \div (24時間 $\times 365$ 日 $\times 0.6$) $+ 0.033 \approx 0.223$

毎時0.23マイクロシーベルト以上となる場合、目標の追加被ばく量が年間1ミリシーベルトを超えることとなります。

そのような地点は、測定ポイントを拡大して、細かく継続的に調査し、必要な場合は低減対策を講じていきたいと考えています。

測定地点を追加 農産物や 給食食材を測定

市では10月13日(木)から、市内の幼稚園、保育園、小学校、中学校の測定地点で、従来の園庭・校庭の中心部に加えて、比較的に放射線量が高いといわれる砂場、園庭・校庭の隅、木立が覆っている

場所などをきめ細かく測定していきます。

このほかに市では、市内農産物の安全性の確認・学校給食の使用食材に対する不安の解消のため、食品放射線測定機器を購入し、測定を行います。

測定開始は、装置の納品時期の関係で、来年1月末を見込んでいます。

※くわしくは各担当課へ。最新の測定結果は市ホームページ(<http://www.city.narita.chiba.jp/>)をご覧ください。

○公園：公園緑地課(☎20-1562)
○体育施設：生涯スポーツ課(☎20-1584)

○幼稚園・保育園：保育課(☎20-1607)

○農作物：農政課(☎20-1541)

○小学校・中学校：教育指導課(☎20-1582)

○学校給食：学校給食センター(☎27-9449)

○子どもの遊び場：子育て支援課(☎20-1538)

○定点観測：環境対策課(☎20-1532)

市内の農産物などの放射性物質検査

市では、福島第一原子力発電所の事故に関連して、地元産農産物などの安全確認を行うため、千葉県や農林水産省などの協力を得ながら、放射性物質検査を実施しています。

9月・10月に検査した野菜などについては、放射性物質が暫定規制値以下でした。市では今後も、県や農林水産省などの協力を得ながら、農産物などの検査を継続していきます。

今後検査を予定している品目

ニンジン、シイタケ(原木・露地)、ゴボウ、ハウレンソウ、コマツナ、長ネギ、イチゴ

単位：ベクレル/kg*

品目	採取日	放射性ヨウ素131	放射性セシウム134と137の合計	結果	備考
モツゴ	9月14日	検出せず(注)	33.6	暫定規制値以下	印旛沼
カワエビ・スズエビ	9月25日	検出せず	58.9	暫定規制値以下	印旛沼
シイタケ(菌床・施設)	9月26日	検出せず	検出せず	暫定規制値以下	伊能地区
サトイモ	9月28日	検出せず	検出せず	暫定規制値以下	多良貝地区
原乳	10月3日	検出せず	検出せず	暫定規制値以下	名木地区
ダイコン	10月5日	検出せず	検出せず	暫定規制値以下	芝地区

*ベクレル：放射能の強さを表す単位で、単位時間(1秒間)内に原子核が崩壊する数(注)「検出せず」は、放射性物質が存在しない、または定量下限値未満であることを示します。定量下限値は次の通りです。

	サトイモ・ダイコン	シイタケ	原乳	魚介類
放射性ヨウ素131	20	6.28	1.00	データ公表なし
放射性セシウム134	20	5.10	0.819	データ公表なし
放射性セシウム137	20	4.51	0.980	データ公表なし

・暫定規制値

シイタケ 放射性ヨウ素：2000ベクレル/kg
放射性セシウム：500ベクレル/kg

サトイモ・ダイコン 放射性セシウム：500ベクレル/kg

原乳 放射性ヨウ素：300ベクレル/kg(100ベクレル/kgを超えるものは、乳児用調製粉乳および直接飲用に供する乳に使用しない)
放射性セシウム：200ベクレル/kg

魚介類 放射性ヨウ素：2000ベクレル/kg
放射性セシウム：500ベクレル/kg

※くわしくは、県ホームページ(<http://www.pref.chiba.lg.jp>)または市農政課(☎20-1541)へ。

保育園・幼稚園(8月29日～9月29日測定分)

単位：マイクロシーベルト/時

園名	測定日	園庭			測定日	園庭			測定日	園庭			測定日	園庭		
		0.05m	0.5m	1m		0.05m	0.5m	1m		0.05m	0.5m	1m		0.05m	0.5m	1m
長沼保育園	9月 2日	0.18	0.16	0.18	9月 7日	0.21	0.20	0.20	9月14日	0.20	0.20	0.17	9月27日	0.15	0.17	0.15
松崎保育園	8月31日	0.15	0.13	0.14	9月 7日	0.15	0.15	0.14	9月14日	0.12	0.13	0.13	9月27日	0.13	0.14	0.13
橋賀台保育園	8月30日	0.08	0.08	0.07	9月 6日	0.08	0.09	0.08	9月12日	0.08	0.08	0.07	9月22日	0.12	0.11	0.10
小御門保育園	9月 2日	0.13	0.14	0.15	9月 8日	0.12	0.14	0.13	9月14日	0.13	0.13	0.13	9月27日	0.13	0.13	0.12
赤荻保育園	9月 5日	0.14	0.15	0.14	9月 9日	0.18	0.16	0.15	9月15日	0.17	0.15	0.13	9月27日	0.20	0.15	0.15
中台保育園	8月30日	0.08	0.10	0.08	9月 7日	0.10	0.10	0.12	9月13日	0.14	0.13	0.13	9月22日	0.15	0.13	0.11
吾妻保育園	8月31日	0.12	0.09	0.10	9月 7日	0.10	0.11	0.11	9月13日	0.10	0.10	0.10	9月22日	0.08	0.10	0.10
新山保育園	8月30日	0.13	0.12	0.11	9月 6日	0.10	0.10	0.10	9月13日	0.11	0.11	0.11	9月20日	0.11	0.10	0.12
高岡保育園	9月 2日	0.14	0.13	0.14	9月 8日	0.12	0.13	0.11	9月14日	0.11	0.12	0.12	9月27日	0.12	0.11	0.11
玉造保育園	8月31日	0.17	0.16	0.17	9月 7日	0.16	0.15	0.14	9月13日	0.13	0.14	0.14	9月22日	0.14	0.14	0.14
大栄保育園	9月 5日	0.10	0.10	0.09	9月 9日	0.12	0.11	0.11	9月15日	0.14	0.11	0.10	9月28日	0.12	0.10	0.11
中台第二保育園	8月31日	0.13	0.13	0.11	9月 7日	0.14	0.14	0.14	9月13日	0.12	0.11	0.10	9月22日	0.13	0.12	0.10
成田保育園	9月 1日	0.21	0.16	0.16	9月12日	0.12	0.14	0.13	9月16日	0.15	0.14	0.13	9月26日	0.14	0.16	0.16
つのぶえ保育園	9月 1日	0.10	0.10	0.09	9月12日	0.10	0.10	0.09	9月16日	0.10	0.11	0.10	9月29日	0.13	0.12	0.11
宗吾保育園	8月30日	0.10	0.10	0.10	9月 6日	0.15	0.12	0.11	9月12日	0.13	0.11	0.11	9月20日	0.15	0.13	0.11
大室保育園	9月 5日	0.13	0.13	0.11	9月 8日	0.14	0.14	0.14	9月15日	0.14	0.13	0.12	9月27日	0.13	0.13	0.12
三里塚第一保育園	9月 1日	0.13	0.13	0.13	9月 8日	0.13	0.12	0.11	9月16日	0.11	0.10	0.10	9月26日	0.10	0.12	0.12
三里塚第二保育園	9月 1日	0.12	0.13	0.12	9月 8日	0.12	0.12	0.12	9月16日	0.12	0.13	0.11	9月28日	0.16	0.13	0.12
公津の杜保育園	8月29日	0.07	0.07	0.07	9月 6日	0.07	0.08	0.08	9月12日	0.08	0.07	0.07	9月20日	0.07	0.07	0.07
月かげ保育園	9月 2日	0.12	0.12	0.12	9月 8日	0.13	0.13	0.11	9月14日	0.11	0.11	0.11	9月27日	0.13	0.11	0.11
成田幼稚園	9月 1日	0.13	0.13	0.12	9月12日	0.13	0.12	0.11	9月16日	0.10	0.11	0.11	9月26日	0.09	0.11	0.13
三里塚幼稚園	9月 1日	0.14	0.13	0.12	9月 8日	0.11	0.13	0.13	9月16日	0.14	0.14	0.12	9月28日	0.15	0.13	0.12
はばたん幼稚園	8月30日	0.12	0.13	0.13	9月 6日	0.16	0.14	0.14	9月13日	0.12	0.14	0.12	9月20日	0.13	0.13	0.13
聖徳大学附属第三幼稚園	8月30日	0.10	0.09	0.08	9月 7日	0.11	0.10	0.10	9月13日	0.09	0.08	0.08	9月22日	0.07	0.08	0.08
くすのき幼稚園	8月30日	0.21	0.18	0.18	9月 6日	0.17	0.15	0.15	9月12日	0.19	0.16	0.16	9月22日	0.15	0.15	0.14
はしが台幼稚園	8月30日	0.11	0.11	0.09	9月 6日	0.12	0.12	0.12	9月12日	0.12	0.10	0.11	9月22日	0.08	0.08	0.11
はくと幼稚園	8月31日	0.12	0.13	0.13	9月 7日	0.12	0.11	0.12	9月13日	0.13	0.12	0.11	9月26日	0.10	0.13	0.11
玉造幼稚園	8月31日	0.09	0.08	0.08	9月 7日	0.12	0.12	0.11	9月13日	0.09	0.08	0.09	9月22日	0.08	0.08	0.08
公津の杜幼稚園	8月30日	0.16	0.14	0.14	9月 6日	0.14	0.13	0.15	9月12日	0.15	0.16	0.13	9月20日	0.13	0.16	0.14
大栄幼稚園	9月 5日	0.10	0.09	0.09	9月 9日	0.11	0.11	0.10	9月15日	0.11	0.10	0.10	9月28日	0.11	0.11	0.10
子ども発達支援センター	8月31日	0.17	0.15	0.13	9月 6日	0.18	0.14	0.13	9月13日	0.18	0.16	0.14	9月26日	0.16	0.15	0.13

定点測定5地点

単位：マイクロシーベルト/時

測定日	成田市役所					大清水測定局					幡谷測定局					下総支所					大栄支所				
	天候	測定の高さ			平均値	天候	測定の高さ			平均値	天候	測定の高さ			平均値	天候	測定の高さ			平均値	天候	測定の高さ			平均値
		1m	0.5m	0.05m			1m	0.5m	0.05m			1m	0.5m	0.05m			1m	0.5m	0.05m			1m	0.5m	0.05m	
8月 1日	曇	0.15	0.18	0.23	0.19	曇	0.14	0.15	0.16	0.15	曇	0.16	0.18	0.19	0.18	晴	0.18	0.20	0.19	0.19	晴	0.15	0.15	0.15	0.15
8月 8日	晴	0.17	0.18	0.20	0.18	晴	0.14	0.16	0.16	0.15	晴	0.18	0.19	0.20	0.19	曇	0.19	0.21	0.24	0.21	晴・曇	0.17	0.18	0.15	0.17
8月15日	晴	0.17	0.18	0.21	0.19	晴	0.15	0.17	0.16	0.16	晴	0.17	0.19	0.17	0.18	晴	0.19	0.19	0.20	0.19	晴	0.14	0.16	0.14	0.15
8月23日	曇	0.16	0.19	0.18	0.18	晴	0.14	0.15	0.15	0.15	曇	0.15	0.17	0.19	0.17	曇	0.16	0.20	0.22	0.19	曇	0.14	0.14	0.15	0.14
8月29日	曇	0.15	0.19	0.17	0.17	曇	0.15	0.15	0.16	0.15	曇	0.15	0.18	0.16	0.16	晴	0.17	0.18	0.21	0.19	晴	0.15	0.15	0.14	0.15
9月 5日	曇	0.16	0.17	0.25	0.19	曇	0.14	0.15	0.14	0.14	晴	0.16	0.16	0.19	0.17	曇	0.19	0.20	0.20	0.20	曇	0.15	0.14	0.14	0.14
9月12日	晴	0.16	0.17	0.20	0.18	晴	0.13	0.15	0.16	0.15	晴	0.16	0.17	0.18	0.17	晴	0.18	0.18	0.19	0.18	晴	0.13	0.15	0.14	0.14
9月20日	曇	0.15	0.15	0.16	0.15	曇	0.13	0.14	0.14	0.14	曇	0.14	0.16	0.16	0.15	曇	0.15	0.17	0.17	0.16	曇	0.13	0.14	0.14	0.14
9月26日(*)	曇	0.15	0.16	0.19	0.17	曇	0.13	0.14	0.16	0.14	曇	0.15	0.16	0.17	0.16	雨	0.16	0.16	0.18	0.17	晴	0.13	0.14	0.13	0.13

* 大栄支所は9月27日に実施

市内の放射線量の測定結果

測定は、校庭などの中央部で地表から0.05m、0.5m、1mの高さにおいて実施し、測定結果は各地点30秒に1回を5回測定した値の平均値です。
測定機器は富士電機NHC7シンチレーションサーベイメータです。

小学校(8月29日～9月29日測定分)

単位：マイクロシーベルト/時

学校名	測定日	校庭			測定日	校庭			測定日	校庭			測定日	校庭		
		0.05m	0.5m	1m		0.05m	0.5m	1m		0.05m	0.5m	1m		0.05m	0.5m	1m
成田小学校	9月 1日	0.14	0.12	0.13	9月 9日	0.13	0.13	0.13	9月16日	0.13	0.13	0.12	9月26日	0.14	0.16	0.13
遠山小学校	9月 1日	0.22	0.23	0.20	9月 8日	0.17	0.18	0.18	9月16日	0.19	0.17	0.17	9月28日	0.19	0.21	0.19
三里塚小学校	9月 1日	0.16	0.14	0.16	9月 8日	0.15	0.16	0.15	9月16日	0.15	0.16	0.16	9月28日	0.15	0.16	0.15
東小学校	9月 5日	0.18	0.17	0.15	9月 9日	0.15	0.15	0.15	9月15日	0.15	0.16	0.17	9月28日	0.17	0.15	0.14
久住小学校	9月 5日	0.16	0.17	0.17	9月 9日	0.16	0.18	0.17	9月15日	0.15	0.16	0.15	9月29日	0.15	0.15	0.15
豊住小学校	9月 2日	0.28	0.28	0.26	9月 7日	0.25	0.25	0.28	9月14日	0.29	0.30	0.29	9月27日	0.30	0.29	0.25
八生小学校	8月31日	0.18	0.18	0.16	9月 7日	0.22	0.20	0.19	9月14日	0.23	0.22	0.21	9月27日	0.16	0.15	0.15
公津小学校	8月30日	0.11	0.11	0.11	9月 6日	0.16	0.15	0.14	9月12日	0.13	0.12	0.12	9月20日	0.13	0.13	0.11
向台小学校	8月30日	0.15	0.15	0.15	9月 7日	0.13	0.13	0.14	9月13日	0.16	0.15	0.15	9月22日	0.11	0.12	0.12
加良部小学校	8月30日	0.13	0.12	0.12	9月 6日	0.11	0.11	0.10	9月12日	0.08	0.12	0.12	9月22日	0.10	0.11	0.11
橋賀台小学校	8月30日	0.11	0.11	0.12	9月 6日	0.10	0.10	0.10	9月12日	0.14	0.13	0.12	9月22日	0.11	0.10	0.11
新山小学校	8月30日	0.17	0.15	0.14	9月 6日	0.14	0.13	0.13	9月13日	0.18	0.20	0.17	9月20日	0.15	0.14	0.14
吾妻小学校	8月31日	0.14	0.15	0.14	9月 7日	0.15	0.15	0.15	9月13日	0.12	0.14	0.14	9月22日	0.11	0.11	0.11
玉造小学校	8月31日	0.14	0.14	0.14	9月 7日	0.12	0.13	0.11	9月13日	0.14	0.12	0.11	9月22日	0.11	0.10	0.11
中台小学校	8月31日	0.13	0.13	0.12	9月 7日	0.11	0.11	0.14	9月13日	0.16	0.15	0.15	9月22日	0.12	0.11	0.11
神宮寺小学校	8月31日	0.09	0.12	0.13	9月 6日	0.15	0.14	0.14	9月13日	0.16	0.16	0.14	9月26日	0.12	0.13	0.13
平成小学校	8月29日	0.13	0.12	0.11	9月 6日	0.06	0.07	0.10	9月12日	0.11	0.11	0.09	9月20日	0.08	0.08	0.08
本城小学校	9月 1日	0.14	0.14	0.13	9月 8日	0.14	0.13	0.12	9月16日	0.12	0.12	0.11	9月28日	0.14	0.14	0.14
滑河小学校	9月 2日	0.10	0.08	0.09	9月 8日	0.08	0.08	0.08	9月14日	0.14	0.13	0.12	9月27日	0.07	0.08	0.08
小御門小学校	9月 2日	0.21	0.16	0.15	9月 8日	0.16	0.16	0.14	9月14日	0.08	0.10	0.09	9月27日	0.15	0.13	0.12
名木小学校	9月 2日	0.13	0.13	0.13	9月 8日	0.13	0.12	0.13	9月14日	0.12	0.13	0.13	9月27日	0.12	0.12	0.12
高岡小学校	9月 2日	0.10	0.10	0.10	9月 8日	0.09	0.12	0.10	9月14日	0.08	0.09	0.09	9月27日	0.10	0.10	0.10
大須賀小学校	9月 5日	0.06	0.08	0.08	9月 9日	0.09	0.10	0.10	9月15日	0.10	0.09	0.09	9月28日	0.08	0.09	0.08
桜田小学校	9月 5日	0.18	0.17	0.15	9月 9日	0.16	0.15	0.14	9月15日	0.08	0.10	0.09	9月28日	0.07	0.08	0.09
前林小学校	9月 5日	0.08	0.09	0.08	9月 8日	0.08	0.08	0.08	9月15日	0.09	0.08	0.08	9月28日	0.08	0.09	0.08
津富浦小学校	9月 5日	0.12	0.13	0.12	9月 9日	0.11	0.13	0.11	9月15日	0.12	0.13	0.14	9月28日	0.13	0.12	0.13
川上小学校	9月 5日	0.06	0.06	0.06	9月 8日	0.08	0.08	0.08	9月15日	0.07	0.07	0.07	9月28日	0.08	0.08	0.08
公津の杜小学校	8月29日	0.16	0.16	0.15	9月 6日	0.16	0.15	0.15	9月12日	0.17	0.16	0.17	9月20日	0.14	0.14	0.14
美郷台小学校	9月 1日	0.19	0.19	0.20	9月 7日	0.22	0.22	0.19	9月14日	0.24	0.24	0.24	9月27日	0.22	0.21	0.19
成田高校附属小学校	9月 1日	0.18	0.14	0.12	9月12日	0.08	0.09	0.08	9月16日	0.07	0.08	0.09	9月26日	0.08	0.09	0.09

中学校(8月29日～9月29日測定分)

単位：マイクロシーベルト/時

学校名	測定日	校庭			測定日	校庭			測定日	校庭			測定日	校庭		
		0.05m	0.5m	1m		0.05m	0.5m	1m		0.05m	0.5m	1m		0.05m	0.5m	1m
成田中学校	9月 1日	0.09	0.10	0.08	9月 9日	0.15	0.15	0.14	9月16日	0.08	0.09	0.08	9月26日	0.10	0.11	0.11
遠山中学校	9月 1日	0.11	0.10	0.10	9月 8日	0.14	0.14	0.14	9月16日	0.09	0.09	0.08	9月28日	0.14	0.12	0.11
久住中学校	9月 5日	0.17	0.18	0.18	9月 9日	0.21	0.18	0.16	9月15日	0.14	0.16	0.15	9月29日	0.24	0.23	0.22
西中学校	8月30日	0.13	0.14	0.12	9月 6日	0.14	0.13	0.13	9月12日	0.16	0.14	0.14	9月22日	0.14	0.12	0.13
中台中学校	8月31日	0.10	0.10	0.09	9月 7日	0.14	0.15	0.13	9月13日	0.07	0.09	0.09	9月22日	0.08	0.09	0.09
吾妻中学校	8月31日	0.12	0.13	0.13	9月 7日	0.16	0.16	0.15	9月13日	0.14	0.14	0.14	9月22日	0.12	0.12	0.12
玉造中学校	8月31日	0.16	0.15	0.16	9月12日	0.15	0.15	0.15	9月16日	0.15	0.14	0.14	9月26日	0.17	0.16	0.15
下総中学校	9月 2日	0.18	0.18	0.16	9月 8日	0.21	0.20	0.18	9月14日	0.20	0.17	0.17	9月27日	0.16	0.17	0.17
大栄中学校	9月 5日	0.16	0.17	0.16	9月 9日	0.15	0.15	0.14	9月15日	0.14	0.14	0.13	9月28日	0.15	0.15	0.15
成田高校附属中学校	9月 1日	0.17	0.20	0.18	9月12日	0.16	0.17	0.18	9月16日	0.23	0.21	0.18	9月26日	0.19	0.21	0.20

11月から毎週日曜日に

仕事や家庭の都合などで平日に窓口に来られない皆さんへのサービスとして、毎月第2・第4日曜日に行われている休日窓口サービス。11月からは、毎週日曜日に実施されます。



市では、毎月第2・第4日曜日

に、転出入の異動届の受け付けや

住民票の交付、各種証明書の発行

など、利用する機会が多い業務を

行ってきましたが、11月からは毎

週日曜日に実施します。取り扱う

業務の変更はありません。

実施日＝毎週日曜日(12月29日)

1月3日は除く)

庁舎管理の都合などで中止にな

る場合があります。その場合はあ

らかじめ広報なりたやホームページ

などでお知らせします。

実施場所＝市役所1階・2階

実施時間＝午前8時30分～午後5

時15分

取り扱う業務

戸籍・住民登録窓口

戸籍関係

○ 証明書(戸籍謄・抄本、除籍

謄・抄本、受理証明、記載事項

証明など)の交付

○ 戸籍の届け出の受領(届け出を

預かり、後日審査を行います)

住民基本台帳関係

○ 証明書(住民票、戸籍の附票、

記載事項証明など)の交付

○ 住民異動届の受け付け(海外か

らの転入や他市町村に昭会が必

要な場合などは受理できません)

○ なりた市民カードの発行(住民

異動届が受理できない場合は手

続きできません)

印鑑登録関係

○ 印鑑登録(住民異動届が受理で

きない場合は手続きできません)

○ 印鑑登録証明書の交付

外国人登録関係

○ 外国人登録の受け付け

○ 外国人登録原票記載事項証明書

の交付

自動車臨時運行許可証・番号標の

交付と返納処理

埋火葬許可証の交付

斎場予約確認票の交付

母子健康手帳の交付

保険・年金窓口

国民健康保険(資格)関係

○ 資格の取得・喪失・変更に関す

る届け出の受け付け(住民異動

手続きが完了していない場合や

社会保険証または証明書などを

持っていない場合は受け付けで

きません)

○ 保険証の再発行

国民健康保険(給付)関係

○ 高額療養費の申請受け付け

○ 療養費の申請受け付け

○ 出産育児一時金の申請受け付け

○ 葬祭費の申請受け付け

○ 特定疾病カード(人工透析を受

ける人)の受け付け

○ 人間ドック受検申請の受け付け

○ 限度額認定証の受け付け

○ 特別療養費の申請受け付け

後期高齢者医療制度関係

○ 資格の取得・喪失・変更の届け

出の受け付け(届け出を預かり、

後日審査を行います。住民異動

手続きが完了していない場合は

受け付けできません)

○ 障害認定申請、限度額適用申請

高額医療費申請の受け付け(申

請を預かり、後日審査を行いま



す)

○人間ドック受検申請の受け付け
国民年金関係

○資格の取得・喪失・変更に関する異動届の受け付け(住民異動手続きが完了していない場合や年金事務所などに照会が必要な場合は受け付けできません)
○学生納付特例の受け付け(年金事務所などに照会が必要な場合は受け付けできません)
○免除申請の受け付け(年金事務所などに照会が必要な場合は受け付けできません)

証明書の交付
税務窓口

○課税証明書、非課税証明書、所得証明書、法人住所証明書、評価額証明書、公課証明書、資産証明書、課税台帳記載事項証明書、課税台帳記載証明書、納税証明書

○原動機付き自転車などの登録・廃車の受け付け

市税の納付

納税相談

子育て支援窓口

子ども手当関係

○新規請求・額改定・不足書類の受け付け

○消滅届の受け付け
○現況届の受け付け

母子・父子家庭等医療費等助成申請の受け付け

子ども医療費助成関係

○子ども医療費助成受給券(小学3年生まで)の登録申請の受け付け

○子ども医療費助成金交付申請の受け付け

取り扱う業務の内容によっては、他市町村に照会が必要な場合があるなど、休日の窓口では手続きができないもの(住民基本台帳カードの発行、海外転入、住民票の広域交付など)や証明書の交付ができないものもあります。

また、住民基本台帳カード、運転免許証、健康保険証などの本人確認ができるものが必要になる場合もありますので、事前に業務を取り扱う各担当課へ問い合わせください。
※くわしくは各担当課へ。

○戸籍・住民登録窓口…市民課

○保険・年金窓口…保険年金課

(☎20-1525)

○税務窓口…市民税課(☎20-1513)、資産税課(☎20-1514)

○納税課(☎20-1519)

○子育て支援窓口…子育て支援課

(☎20-1538)

電話予約や郵送での申請による土・日曜日の交付も

平日、市役所に来られない人は、電話予約や郵送での申請でも、住民票や納税証明書などの証明書を受け取ることができます。

電話予約

予約方法 = 電話で各担当課に交付予約をし、証明書の必要な人の住所・氏名・受け取る場所・時間などを伝えてください。下総支所市民福祉課(☎96-1113)、大栄支所市民福祉課(☎73-8066)でも受け付けています

受付日時 = 月～金曜日(祝日、12月29日～1月3日は除く) 午前8時30分～午後5時(金曜日は午後3時まで)

交付方法

交付場所で申請書を書いてもらい本人確認した後、交付します。本人確認ができるもの(住民基本台帳カード、運転免許証、健康保険証など)を持ってきてください。

交付日時 = 土・日曜日(祝日、12月29日～1月3日は除く) 午

前8時30分～午後5時

交付場所 = 市役所時間外受付(地下1階)、中央公民館(下総・大栄支所では受け取れませんので注意してください)

手数料 = 1通300円(無料のものもあり)

交付できる書類と問い合わせ先

- 住民票、軽自動車用住所証明…市民課(☎20-1525)
- 課税証明書、非課税証明書、所得証明書、法人住所証明書…市民税課(☎20-1513)
- 評価額証明書、公課証明書、資産証明書、課税台帳記載事項証明書、課税台帳記載証明書…資産税課(☎20-1514)
- 納税証明書…納税課(☎20-1519)

郵送による交付申請

市民課、市民税課、資産税課、納税課で交付する証明書を、郵送での交付申請により受け取ることができます。

郵送での交付申請をする場合は、申請書(請求書)、返信用封筒、交付手数料(定額小為替)、本人確認ができるものなどがが必要です。申請できる証明書の種類などくわしくは各担当課にお問い合わせください。

住民票の写し・印鑑登録証明書

自動交付機の利用が便利です

**自動交付機は
請求書の記入が不要**

自動交付機を利用すると、交付請求書を書く必要がなく、簡単に住民票や印鑑登録証明書を受け取ることができます。

交付できるもの 住民票、印鑑登録証明書

手数料 1通300円(自動交付機で使用できるのは、紙幣は千

円札のみ、硬貨は10円以上です)

**専用カードに
暗証番号を登録**

自動交付機を利用するには、暗証番号(4けた)が登録された専用カードが必要です。

専用カードは2種類あります。印鑑登録証明書と住民票が取得できるのが「印鑑登録証・なりた市民カード」、住民票のみ取得できるのが「なりた市民カード」です。

カードの交付申請には、暗証番号の登録が必要になりますので、必ず本人が申請してください。現在持っている印鑑登録証を専用カードに取り替えることもできます。

簡単な操作で

必要なもの 下表の



自動交付機の設置場所と稼働時間

設置場所	稼働時間	休止日
市民課前 (市役所1階)	午前8時30分～ 午後7時(日曜日は午後5時まで)	土曜日、祝日、年末年始 (12月29日～1月3日)
三里塚コミュニティセンター (☎40-4880)	午前9時～午後5時	休館日(くわしくは各施設に問い合わせください)、 祝日、年末年始(12月29日～1月3日)
中央公民館 (☎27-5911)		

受付場所 市民課(市役所1階、市民課赤坂・遠山分室では受け付けできません)、下総・大栄支所市民福祉課

※くわしくは市民課(☎20-11525)、下総支所市民福祉課(☎96-11113)、大栄支所市民福祉課(☎73-8066)へ。

専用カードの申請方法

カードの種類	自動交付機で取得できるもの	申請時に必要なもの	カードの交付手数料
「なりた市民カード」 	○住民票	○本人確認ができるもの…(1)～(5)のうち1つ (1)運転免許証 (2)住民基本台帳カード(写真付きのもの) (3)パスポート (4)身分証明書(顔写真付きの官公署発行のもの。学生証は除く) (5)保証人による確認(成田市に印鑑登録している人の登録印鑑と登録番号の書かれた保証書) いずれも持っていない人は申請後、自宅に照会書を郵送します。後日、回答書を持ってきてください	無料
「印鑑登録証・なりた市民カード」 (印鑑登録証と「なりた市民カード」の機能を兼ねたもの) 	○印鑑登録証明書 ○住民票	○印鑑登録証(すでに持っている人) ○印鑑(新規に印鑑登録する人は、登録する印鑑)	無料(印鑑の新規登録をする人は300円)

消したはず 決めつけしないで もう一度



心肺蘇生法の実演も(防火フェスタ)

11月9日(水)～15日(火)に、「秋の全国火災予防運動」が実施されます。火災予防運動は、市民の防火に対する関心を高め、火災から尊い生命を守り、貴重な財産の損失を防ぐことを目的としています。

住宅防火 命を守る7つのポイント

住宅の出火防止のため次の7点に注意してください。

3つの習慣

- 寝たばこはやめる
- ストーブは燃えやすいものから離れた位置で使用する
- ガスコンロなどのそばを離れる

4つの対策

- 逃げ遅れを防ぐために、住宅用火災警報器を設置する
- 寝具・衣類・カーテンからの火災を防ぐために、防炎品を使用

する

○火災を小さいうちに消すために、住宅用火災警報器などを設置する

○お年寄りや身体の不自由な人を守るために、隣近所の協力体制をつくる

防火ポスター展・防火フェスタ

消防本部では期間中、次のような行事を実施します。

防火ポスター展

期日 11月9日(水)～15日(火)

会場 Ⅱ ユアエルム成田

内容 Ⅱ 市内の小中学校の児童・生徒の入賞作品を展示

防火フェスタ2011

日時 11月12日(土) 午前10時～午後4時

会場 Ⅱ ユアエルム成田

内容

- 住宅防火コーナー
- 住宅用火災警報器の展示
- ちびっ子消防隊記念写真コーナー
- 消防車の展示
- 消防・救急資機材の展示
- 煙体験ハウス
- 火の用心コンサート

老朽化した消火器に注意

消火器の使用期限は、おおむね8年です。

住宅用火災警報器を購入したら…

点検しましょう

1カ月に1回は作動点検をしましょう。方法はひも式とボタン式によって異なります。取扱説明書を確認してから点検してください。

火災以外で鳴る場合は

住宅用火災警報器は火災以外でも、故障や電池切れなどが原因で鳴ることがあります。警報音と警報ランプは、メーカーや機種によって異なりますので、取扱説明書などで確認してください。

購入したときに、メーカー名や購入店名を控えておくと役立ちます。

表示されている有効期限の前に電池が切れた場合は、電池の消耗のほか、本体の不良・不具合などによる故障も考えられます。取扱説明書で確認してください。

老朽化による消火器の破裂事故などを防止するため、家庭にある消火器の確認をお願いいたします。廃消火器リサイクルシステムの開始により、消防署では消火器を回収することができなくなりました。廃棄するときは、消火器リサイクル窓口または消防本部・各消防署に問い合わせてください。

住宅用火災警報器普及員が戸別訪問

住宅用火災警報器の民間普及員が、2月29日までの間、市内の各家庭を訪問し火災警報器の設置を呼び掛けています。

この訪問は、普及率調査と普及

啓発を目的としているため、販売やあつせんは行いません。

※消火器や住宅用火災警報器などの悪質な訪問販売の被害が発生していますので、注意してください。火災予防運動期間中の防火相談は消防本部予防課または各消防署へ。

消防本部予防課(☎20-15991)

成田消防署(☎20-11594)

飯岡分署(☎36-0119)

三里塚消防署(☎35-10007)

空港分署(☎30-11187)

赤坂消防署(☎26-3210)

公津分署(☎29-6627)

大栄消防署(☎73-4141)

下総分署(☎96-4023)



成田市が「景観行政団体」に

魅力ある

景観まちづくりのための

市では、良好な景観の形成を推進し、景観法に基づく規制・誘導などを活用した景観まちづくりを行うため、県と協議を行い、景観行政団体への移行について同意を得ました。これにより、市は10月1日から景観行政団体へ移行しました。

景観行政団体とは、良好な景観の形成・保全を図るなど、景観法に基づく景観行政を担う自治体のことです。

景観行政団体になると、地域の良好な景観に関する方針や、行為の制限に関する事項などを定める景観計画を策定することができます。

この計画は、景観まちづくりを行うための基準となり、建築物や工作物などの色彩やデザインに関する規制・誘導を行うことができます。

市では今年度、「景観まちづくり検討委員会」や「景観まちづくり市民懇談会」など、計画を策定

するための体制を整え、具体的な検討を始めています。

※くわしくは、都市計画課ホームページ、景観まちづくりのページ、景観まちづくりのページ

シ(<http://www.city.narita.chiba.jp/sisei/sosiki/toshikei/std0084.html>)または同課(☎20-1590)へ。

20-1590)へ。

景観セミナーを開催

景観計画は、市民や事業者の皆さんの意見を反映させながら策定していきます。そのためには、多くの人に、景観とは何かを知ってもらい、良い景観について興味を持ってもらう必要があります。

市では、県と共催で景観セミナーを開催します。このセミナーでは、「景観」について分かりやすく解説し、「良い景観」とはどのようなものなのか考えていきます。

日時=11月13日(日) 午後1時30分~4時

会場=市役所6階大会議室

テーマ=「景観とは何か」「良い景観」とはどのようなものか~魅力ある“成田”を目指して~

講師=堀繁さん(東京大学アジア生物資源環境研究センター教授)

定員=100人(先着順)

申込方法=11月9日(水)までに、住所、氏名、電話番号、NPO法人・まちづくり団体などに所属していれば団体名を書いて、郵送・FAX・Eメールで、県公園緑地課景観づくり推進室(〒260-8667 千葉市中央区市場町1-1、FAX043-222-6447、Eメール keikan2@mz.pref.chiba.lg.jp)へ。
※くわしくは市都市計画課(☎20-1560)へ。

心配なときは

相談してください

—守るのは 気づいたあなたの その勇気—

虐待から子どもを守るためには必要なのは、周囲の人たちが虐待にいち早く気付き、救いの手を差し伸べることに。そして何よりも、虐待を未然に防ぐための子育て家庭へのサポートが必要です。

疑わしいときも連絡を

児童虐待とは、次のような行為のことです。心当たりはないか、振り返ってみてください。

身体的虐待：殴る・蹴る・投げ落とすなど、体に外傷が生じ、または、生じる恐れのある暴力
 心理的虐待：言葉による脅し・無視・脅迫・兄弟間の差別的な扱いなど
 性的虐待：子どもにわいせつな行為をすること、させること、見せることなど
 ネグレクト：食事を与えない、入浴させないなど、養育の拒否・怠慢・放置
 法律では、虐待を発見したり

疑ったりした人は、市や児童相談所に報告しなければならぬことになっていきます。通告という難しく感じるかもしれませんが「心配な状況に気付いたときに、市役所などに連絡・相談して、子どもの安全を確認してもらおうこと」と考えてください。

通告した人の名前などが外部に漏れることは絶対にありませんので安心してください。

通告窓口

千葉県子ども家庭110番(千葉
 県中央児童相談所内)

☎043・252・1152、24

時間対応

子ども110番(市子育て支援課内)

☎23・5110、月～金曜日 午前8時30分～午後5時15分

一人で悩まずに相談を

子育てには悩みや迷いはつきものです。少々のことでも経験がないと悩んでしまいます。

核家族や転入したばかりで、相談する人がそばにいない場合は、一人で悩まずに、市などで実施している保育サービスや、相談窓口などを利用してみませんか。

相談窓口

家庭児童相談室(市子育て支援課内)

☎20・1538、月～金曜日 午前9時～午後4時

保育サービス

ふれあいひろば
 子ども館1階を小中学生と高校生に開放しています。
 ☎20・6300、月曜日・第3日曜日・祝日は休館
 なかよしひろば(就学前)
 子育てに関する質問や悩みについて、親同士が情報交換できる親子の交流の場で、保育士と看護師が見守る中、子どもも安心して遊ぶことができます。
 子ども館2階と三里塚コミュニティセンター1階(☎40・4880) 月曜日・祝日は休館を開放しています。
 子育てひろば(就学前・小学校低学年)
 子育てサポーターによる子育て

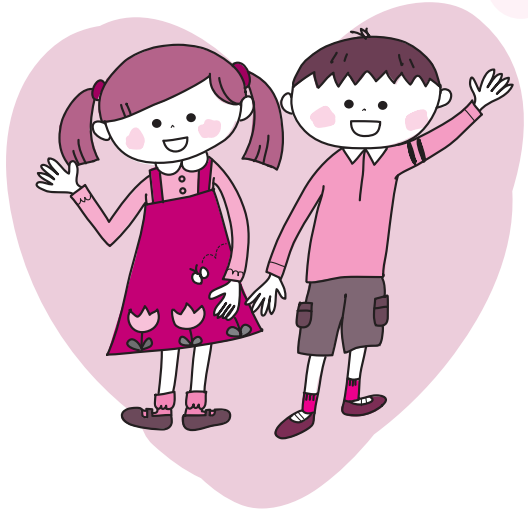

の相談や親子の交流の場で、土曜日の午前中に子ども館・中央公民館で実施しています。
 なのはなクリニック
 病児保育室ゼフィルスで、病児・病後児の保育(小学校低学年まで)を実施しています(27ページをご覧ください)。

☎73・8110

※くわしくは子育て支援課(☎20・1538)へ。

子育てに関する講演会

子育ての悩みは、一人で抱え込まず、思いきってSOSを出しましょう。みんながあなたの子育てを見守り、応援しています。
 日時=11月20日(日) 午後1時30分～3時
 会場=保健福祉館多目的ホール
 テーマ=今、子どもを育てるとのこと
 講師=大日向雅美さん(恵泉女学園大学人間社会学部教授)
 定員=200人(先着順)
 参加費=無料
 ※参加を希望する人は、当日直接会場へ。手話通訳・保育室の利用を希望する人は、11月11日(金)までに子育て支援課(☎20-1538)へ申し出てください。



手作りがいイね!

桜田小学校科学クラブ



いちのみや ほなみ
一ノ宮 帆南 部長(6年生)

みんなでアイデアを出し合い、工夫しながら作業を進めていくことがとても楽しいです!

できるので、みんなでたくさんアイデアを出し合って盛り上がりま

す。担当の漆山先生・石井先生に、参考資料の準備をしていただき、作業の進め方・薬品や器具の安全な扱い方などについて指導していただきますが、作業自体は、みんなで自主的に進めています。

今取り組んでいるのは、2本のペットボトルを本体にした「水ロケット」の製作です。ペットボトルのつなぎ合わせ方やロケットの羽を取り付ける位置で、空気の抵抗に差が出て飛距離が変わるので、自分たちでいろいろな工夫を凝らし、楽しみながら作業しています。

上手に作る事ができれば、20メートル以上飛ばすことができます。身近にあるものがロケットに

変身するなんて、完成がとても待ち遠しいです。

これからも、いろいろな科学工作や実験にチャレンジし、クラブ活動を通して科学の面白さをたくさん体験していきたいです。



わたしたち桜田小学校科学クラブは、4〜6年生の男女8人で、毎月第3月曜日に理科室で活動しています。

科学工作や実験などの活動内容は、みんなで話し合って決め、1年間の計画を立てました。これまでは、身近にある材料を利用して、竹とんぼやシャボン玉作りなどに取り組んできました。

普段の理科の授業では扱わないような内容でも、興味のあるテーマであればチャレンジすることが



自分流に好きなデザインに飾り付け



いざ、予行演習

なかま
と一緒
123

心地よい緊張とリラククス

ヨーガモクモク

わたしたちは毎週木曜日、木々に囲まれ鳥のさえずりがさわやかに響く八生公民館でリラククスした時間を過ごしています。メンバーは15人で、指導はヨーガ療法士の近藤美紀先生にお願いしています。公民館主催のヨーガ教室からサークルに発展し、今年で8年目になります。

ヨーガは体と呼吸・心を整える調身・調息・調心が重要。自分の心の声を聴きながら、その日の体調に合わせて、できる範囲で体を動かします。ヨーガのポーズは、季節やテーマを考えて毎回変えています。

普段使わない筋肉に負荷を掛けることで体が緊張し、とても気持ちが良いです。また、ゆっくり息を吐くことで、ふっと力が抜ける。わたしたちは、そのような心地よい緊張とリラククスの線



背中伸びを意識して

り返しを楽しんでいます。ヨーガで大切なのは、継続することです。長く続けていくうちに心に余裕が生まれ、体全体のバランスが



わたしたちと一緒に体と呼吸・心を整えましょう

整っていきます。腰痛・肩凝りなど体の不調が、ヨーガを通して自然に改善されていくのです。サークルに入会したときには、つえを突きながら歩いてきたメンバーが、今ではつえなしで歩けるようになり、毎回元気に参加しています。

慌ただしい日常生活から離れた癒やしを求めている人、体の不調が気になっている人、わたしたちと一緒にリラククスし、健康な体を目指しませんか。

スクスクのびのび

385



松田 奈々ちゃん(1歳)美郷台

歩行器に乗るのが好きで、毎日元気に遊んでいます。



根本 琴葉留ちゃん(3歳・右)土屋
汰門くん(9カ月)

弟が大好き♡泣いているとあやしてくれる優しいお姉ちゃんにニコリ応える弟。いつまでも仲良ししてね。



池田 紗優ちゃん(2歳)玉造

はじめての運動会でもらったお気に入りのメダルをさげて、ごきげんの紗優ちゃんです。

このコーナーには市内在住で満5歳までのお子さんの写真を掲載しています。お気に入りの一枚が撮れましたら、ぜひお寄せください。

- 応募方法 お子さんの写真に住所・氏名(ふりがな)・生年月日・親の名前・電話番号・30字程度のコメントを添えて広報課へ
- 応募先 〒286-8585 花崎町760 成田市役所広報課
- 問い合わせ 広報課 ☎20-1503

異文化交流を楽しむ

国際市民フェスティバル&子ども会まつり



“ピニャータ”が割れた!



野草で作った虫の置物が完成

市内に住む外国人と市民の交流を深めようと10月2日、国際文化会館で「国際市民フェスティバル2011」が行われました。今年は、毎年12月に行われている「子ども会まつり」と同時に開催。会場は、親子で楽しめる体験コーナーや、世界の料理が味わえる模擬店、ファッションショーなど、イベントが盛りだくさんでした。中でも、一番の盛り上がりを見せたのは、メキシコのくす玉である「ピニャータ」割り。直径80センチメートルほどのピニャータを子どもたちが代わる代わる棒でたたいて割ると、中から飛び出したのは、たくさんのおもちゃやお菓子。景品をゲットした子どもたちは、うれしそうに笑顔を浮かべていました。

▶ 成田ブランドの構築を目指して⑦

ご当地映画が世界の空へ

成田市を舞台にしたご当地映画「ソラからジェシカ」が日本航空の国際線の機内映画の一つに採用され、11月1日～30日に上映されることが決まりました。

ソラからジェシカは今年3月の沖縄国際映画祭に、地域発信型映画として出品された作品。官・民・空港関係者が一体となって結成された「成田空援隊」がロケの誘致活動を行い、撮影時には応援スタッフとしてロケに参加しました。撮影は、全て市内で行われています。

機内上映を通じて、世界中の人に空港と地域が一体となった成田の魅力を感じてもらいたいと思います。

※くわしくは企画政策課(☎20-1500)へ。



主演の陣内智則さんも、空援隊とともに作品の上映をPR

航空機事故消火救難総合訓練

もしもの事故に備えて



次々に運び出される負傷者を迅速に担架で搬送

航空機のエンジンの不具合による爆発炎上事故を想定した「航空機事故消火救難総合訓練」が10月13日、成田国際空港で行われました。消防、警察、医療関係団体など空港内外の61機関から約1,200人が参加。消火作業、負傷者の救出・応急処置、搬送など、関係機関相互の連携を図りながら、本番さながらの緊張感の中、訓練に臨んでいました。

市民運動会

小学校区で一丸となって



各小学校区を代表して疾走

青空が晴れ渡る10月8日、「市民運動会」が中台運動公園で行われました。小学校区対抗での開催は、今年が最後。リレーや玉入れ、8の字跳びなど、各小学校区が練習を重ねてきた成果を存分に発揮し、白熱した競技が繰り広げられました。各種目で優勝したのは、次の通りです。

綱引き	豊住小学校区
8の字跳び	加良部小学校区
学区対抗リレー	公津の杜小学校区
玉入れ	三里塚小学校区
小学校対抗リレー	公津の杜小学校区
中学校対抗リレー	男子 遠山中学校 女子 西中学校

総合窓口がオープン

“ワンストップサービス”が始まりました



レイアウト・設備が一新された総合窓口

住所の異動などに伴う複数の手続きが、一つの窓口で可能となる「総合窓口」。10月11日、その開設式が行われ、窓口でのサービスが始まりました。当日は、小泉市長も窓口業務に参加。利用者第1号となった市民に、住民票を交付しました。



開設を祝い、テープカット

重機体験教室

グラウンドにショベルカーが



ショベルカーおっさい!

キャリア教育の一環として、工事現場などで使用される機械の操作などを体験する「重機体験教室」が9月28日、大須賀小学校で行われました。学校のグラウンドに、ショベルカーや測量機などの建設機械が用意され、建設業界の人の説明を受けながら、児童が実際に操作を体験。普段は触れることのできない機械を自分で動かして笑顔いっぱいの児童たちからは、「大人になったらこんな仕事をしたい」という声も上がりました。

動物による危害防止対策強化月間

飼い主はマナーを守って

11月は「動物による危害防止対策強化月間」です。動物を飼っている人は、次のことに注意しましょう。

- 犬を飼うときは必ず登録をし、狂犬病予防注射を毎年受ける
- 犬の放し飼いはしない
- 犬の散歩は、短い引き綱を付け、動きを制御できる人が行い、散歩中にしたフンは必ず持ち帰る
- 知らない犬には近づいたり、手を出したり、触れたりしない
- 猫は、室内で飼う
- サル・ヘビ・ワニなど危険な動物に指定されている動物を飼育する場合は、あらかじめ保健所長の許可を得る

捨て犬・捨て猫の禁止

動物を捨てる行為は犯罪です。もし捨ててしまったら、法律で罰金が科されます。捨てられて保護された犬猫は引き取り手がないと処分されます。

ペットは責任をもって最後まで面倒を見ましょう。

※くわしくは環境衛生課(☎20-1531)へ。

瓶・缶ごみの出し方

キャップを外して分別を

瓶・缶は、ごみ処理施設で選別され、再資源化されています。

つぶれた缶は機械による選別ができません。缶はつぶさずにそのまま指定ごみ袋へ入れてください。キャップ付きの瓶・缶は、キャップを外して中身を空にし、水で中を軽くゆすいでください。

下総・大栄地区を除く地区

容器は「ビン・カン・ガラス」(赤色の指定袋)へ、王冠・金属キャップは「金物・陶磁器類」(黄色の指定袋)へ、プラスチックキャップは「ビニール・プラス

チック類(白色の指定袋)へ

下総・大栄地区

容器は「ビン・カン」(黄色の指定袋)へ、王冠・金属キャップは「不燃ごみ」(赤色の指定袋)へ、プラスチックキャップは「可燃ごみ」(緑色の指定袋)へ

※くわしくはクリーン推進課(☎20-1530)へ。

千葉県災害義援金

一部損壊の世帯にも配分されます

県では、東日本大震災の一部損壊世帯を対象に、災害義援金を配分します。詳細は、決まり次第お知らせします。申請には、り災証明書が必要です。次の通り手続きをしてください。

申請時間 午前8時30分～午後5時15分

申請場所 危機管理課(市役所4階)

持ち物 ①印鑑、本人確認ができるもの、被害状況が分かる書類などの写し

※くわしくは同課(☎20-1523)へ。

市民の皆さまへお詫び

市職員の不祥事について

10月18日、本市職員が再び収賄容疑で逮捕されるといふ事態が発生いたしました。

不祥事が相次ぎましたことは、市民の皆さまに、大変申し訳ない気持ちでいっぱいであり、心よりお詫び申し上げます。

現在、前回の事件の調査と再発防止のための具体的な対策を検討する「成田市収賄事件調査・再発防止委員会」を設置し、調査・検討を進めていたところですが、その矢先にこのような事件が発生しましたことは、市長就任以来、クリーンな市政を目指し入札制度改革に取り組んできた成果を踏みにじられ愕然とするともに、市民の皆さまの信頼を大きく裏切ることとなり、深くお詫び申し上げます。

今後は、事件を徹底的に検証するとともに、ここまでのモラルや倫理観が欠如していたことを重く受け止め、このような不祥事が起こらないよう、職員の綱紀保持の更なる徹底をはかることはもちろんですが、庁内全体のチェック体制を強化し、これからも粘り強く、市民の皆さまの信頼回復に取り組んでまいります。

成田市長 小泉一成

市長日誌

【10月1日～15日】

1日	成田ワールドミュージックフェス2011
2日	成田市国際市民フェスティバル2011・子どもまつり 成田四季彩祭写真コンテスト成田の風景 2010-2011表彰式 なりた川柳大会2011
3日	教育委員辞令交付
4日	POPラン大会実行委員会 空港圏の未来を語る会
5日	「ソラからジェシカ」JAL国際線機内映画採用記者会見
7日	獣魂祭
8日	市民運動会
9日	ツール・ド・ちば2011 千葉県少年野球低学年大会(ロッテ旗争奪戦)
11日	総合窓口開設式 福島県双葉郡浪江町議会議長あいさつ
13日	航空機事故消防救難総合訓練
14日	根木名川土地改良区総代会
15日	フォークダンス祭 ユネスコ加盟60周年 関東ブロック・ユネスコ活動研究会in成田 NARITA花火大会in印旛沼



総合窓口で住民票を手渡す(11日)

使用済み天ぷら油の回収

市内19カ所を集めています

市では、家庭から出る使用済み天ぷら油を資源として有効利用するため、市内19カ所での回収を行っています。

回収できるのは、サラダ油、菜種油、ごま油などの植物油です。未使用で賞味期限の切れた油は容器のまま持ってきてください。
排出方法⇒ペットボトルなどのふたが閉まる容器の中身をゆすいで水気を切り、十分に冷えた使用済み天ぷら油を入れ、回収場所へ

回収場所⇒クリーン推進課(市役所2階)、下総・大栄支所農産土木課、各公民館、美郷台地区会館、三里塚コミュニティセンター、リサイクルプラザ

受付日時

○クリーン推進課、下総・大栄支所農産土木課：月～金曜日(祝日を除く)午前9時～午後5時
○各公民館、美郷台地区会館、三里塚コミュニティセンター、リサイクルプラザ：月曜日・祝日を除く毎日午前9時～午後5時

受水槽

設置者は適切な管理を

マンションやアパートなどで、水道水を受水槽に貯めて飲み水として供給する施設の設備や水質の

排水設備の清掃・点検 訪問セールスに 用心してください

市役所から紹介されて排水設備の清掃・点検に来た、というようなことを言って、家庭を訪問する業者が見受けられます。
市では業者の紹介やあつせんは行っていません。

市から業務を委託された業者は、必ず市発行の身分証明書を携帯しています。訪問セールスなどで不審に感じたら、下水道課へ連絡し

犯罪被害給付金制度

遺族や被害者に 支援金を

てください。
※くわしくは同課(☎20-1553)へ。

犯罪被害給付制度は、通り魔殺人などの故意の犯罪行為により、不慮の死を遂げた被害者の遺族や、身体に重大な危害を受けた被害者障がいが残ることになった被害者に対し、国が一定の給付金を支給するものです。

市でも、「成田市犯罪被害者等支援条例」に基づき、同様の支援金を支給しています。

※くわしくは県警察本部警務課犯罪被害者支援室(☎043-201-0110 内線2702)へ。
犯罪被害者等支援条例については市交通防犯課(☎20-1527)へ。

土砂による土地の埋め立て

残土条例が 適用されます

市では、土砂の搬入による埋め立て・盛り土・たい積行為、搬入土砂の土質に対して必要な規制を

11月の水道水の排水作業

市水道部では水質維持のため、次の通り水道水の排水作業を行います。予定地区では、一時的に減水・濁りなどが発生することもありますので、ご了承ください。受水槽を使用している場合は、万が一に備え適切な措置をお願いします。

作業日	予定地区	予定時間
11月7日(月)	不動ヶ岡地区	午後11時～翌午前5時

※くわしくは市水道部工務課(☎22-0269)へ。

行い、住民の安全な生活を確保するため、「成田市土地の埋立て等及び土砂等の規制に関する条例」を定めています。
この条例により、市内で500平方メートル以上の埋め立てなど(一時たい積を含む)を行う場合は、条例に定める手続きが必要になります。安全基準に適合しない土砂は、面積を問わず埋め立てなどに利用できませんので注意してください。
※くわしくは環境対策課(☎20-1532)へ。

女性に対する暴力をなくす運動

被害者のいない社会を目指して



11月12日(土) 25日(金)女性に対する暴力撤廃国際日は、「女性に対する暴力をなくす運動」期間です。

暴力は、その対象の性別や被害者との関係に関わらず、決して許されるものではありません。

特に、女性に対する暴力(配偶者などからの暴力・性犯罪・売買春・ストーカー行為など)のない社会づくりを進めましょう。

※配偶者などからの暴力に関する相談は千葉県女性サポートセンター(☎043-206-8002・24時間365日対応)へ。

不法投棄

定期的に見回りを

道路や個人の土地への家電製品や家庭ごみ、建築廃材などの不法投棄が後を絶ちません。

市では、不法投棄監視員などによるパトロールを行い、監視カメラを設置するなど、監視体制の強化を図っています。

不法投棄を防止するには、地域における不審者・不審車両などの監視や、土地所有者の適正な管理が大切です。不法投棄防止のため、柵や看板の設置・定期的な見回りなどに努めてください。

※くわしくは環境対策課(☎20-1532)へ。

年末調整の説明会

法人・個人の白色申告者を対象に

法人・個人の白色申告者を対象に、平成23年分の年末調整と法定調書・給与支払報告書の提出方法についての説明会を行います。

日時 11月10日(木) 午前10時～正午、午後1時30分～3時30分

会場 中央公民館

個人青色申告者を対象とする説明会は、12月に行う予定です。

※くわしくは成田税務署法人課税第二部門(☎28-5151・音声案内で「2」番を選択)または市市民税課(☎20-1513)へ。

窒素酸化物の冬季対策

車の使用と暖房は控えめに

冬季は大気がよくみ、汚れやすくなります。県と県内市町村では、11月～1月を「窒素酸化物に係る冬季対策期間」として、大気汚染物質の一つである窒素酸化物の排出削減対策を実施します。

自動車の使用を控える、アイドリング・ストップに努める、暖房は控えめにするなど、皆さんのご協力をお願いします。

※くわしくは環境対策課(☎20-1532)へ。

自転車の走行

ルールを守り安全に

交通事故のうち、自転車が関係する事故が2割を占めています。

中でも自転車が無秩序に歩道を通行するなど、ルールを守らない乗り方が目立っています。

自転車は車道通行が原則ですが、次の場合は歩道を通行できます。○歩道通行可の標識などがある ○自転車の運転者が13歳未満の子ども、70歳以上の高齢者、体の

不自由な人

○交通状況からやむを得ないとき 自転車に乗るときは、ルールを守って安全に走行しましょう。

※くわしくは交通防犯課(☎20-1527)へ。

空き地の管理

草刈機を無料で貸し出しています

空き地の雑草を伸び放題にしておくと、ごみの捨て場所や害虫類の発生原因となります。空き地の所有者は、早めに草を刈るなど、適正な土地管理に努めてください。市では、草刈機を無料(刈刃と燃料は個人負担)で貸し出して

いますので利用してください。

※くわしくは環境対策課(☎20-1532)へ。

成田浄化センターの改修工事

くみ取り・清掃は早めに依頼を

成田浄化センターでは、11月19日(土)～26日(土)の間、し尿や浄化槽汚泥を処理する薬品注入設備などの改修工事を行います。期間中は、くみ取り便所のくみ取りや浄化槽の清掃作業ができません。

くみ取り・浄化槽の清掃が必要な人は早めに依頼をしてください。 ※くわしくは環境衛生課(☎20-1531)へ。

ペットボトルの回収にご協力を

※ペットボトルは各地域リサイクル団体とペットボトル店頭回収協力店へ(下総・大栄地区は収集日に集積所へ出して下さい)。キャップ・ラベルは指定袋に入れてください。くわしくはクリーン推進課(☎20-1530)へ。



困りごと・悩みごと相談室

一人で悩んでいないで相談してみませんか？

毎日の生活の中で、疑問に思っていること、誰かに相談したいと思っていることはありませんか。市などでは、そんなあなたの要望に応え、各種相談を行います。相談は無料で秘密は厳守されます。この機会に日ごろ感じている疑問や悩みを解消してみたいはかがですか。



11月の相談日

※12:00~13:00は相談できません。

相談名	期日	時間	場所	問い合わせ先
市民生活相談(離婚・相続・相続関係・金銭貸借・売買など)	月・金曜日	9:00~16:00	市役所2階市民相談室	市民協働課市民相談室 ☎20-1507 ※裁判所で係争中の事件は除きます。法律相談12月分の予約は11月30日(水)午前8時30分から受け付けます。
法律相談(予約制・市内在住の人)	水曜日	13:00~16:00		
もめごと・なやみごと・苦情相談(人権・行政相談)	22日(火)	10:00~15:00		
外国人相談(英語・中国語・スペイン語・ポルトガル語)	11日(金)・25日(金)	13:00~16:00		
税務相談	15日(火)	10:00~15:00		
不動産相談	15日(火)	10:00~12:00		
市民よろず相談	19日(土)	13:00~16:00	保健福祉館	県行政書士会印旛支部 代表 作田義美さん ☎23-3286
税務支援センター(予約制)	9日(水)	10:00~15:00	県税理士会成田支部(飯田町157-4)	県税理士会成田支部 ☎28-0931
司法書士法律相談	16日(水)	18:00~20:00	保健福祉館	県司法書士会佐倉支部 代表 菊地裕文さん ☎28-5562
土地家屋調査士登記相談	9日(水)	9:00~12:00	成田法務局	千葉県土地家屋調査士会印旛支部 代表 鈴木芳明さん ☎23-2421
木造住宅耐震相談(予約制)	27日(日)	9:00~16:00	市役所5階	建築住宅課 ☎20-1564
女性就業(内職)相談(来所前に要電話)	水・金曜日	10:00~16:00	市役所2階女性就業相談室	商工課 ☎22-1111 内線2729
消費生活相談	月~金曜日	9:30~16:30	消費生活センター(市役所2階)	消費生活センター ☎23-1161
社労士年金相談	水曜日	10:00~15:00	市役所1階相談室	保険年金課 ☎20-1547
女性のための相談(予約制)	10日(木)・24日(木)	10:00~16:00	市役所2階相談室	企画政策課 ☎20-1500
交通事故相談	1日(火)	10:00~15:00	市役所2階相談室	交通防犯課 ☎20-1527
障がい者相談	水曜、第4日曜日、 祝日を除く毎日	9:00~19:00	保健福祉館	障がい者相談センター ☎27-1106
心配ごと相談	木曜日	10:00~15:00	保健福祉館	社会福祉協議会 ☎27-7755
	11日(金)	10:00~15:00	下総地域福祉センター	
	18日(金)	10:00~15:00	保健福祉館大栄分館	
家庭児童相談	月~金曜日	9:00~16:00	市役所2階家庭児童相談室	子育て支援課 ☎20-1538
就学相談(予約制)	月~金曜日	9:00~17:00	教育センター	教育センター ☎20-2922
教育相談(予約制)	火曜日	9:00~16:00	〃	〃
教育相談(不登校相談も)	月~金曜日	9:00~17:00	ふれあいる一む21	教育相談室 ☎22-5100

男女 共同参画 の視点

意識から行動へ ～男女が響き合うまち 成田をめざして～

男性も女性も人権が尊重され、その個性と能力を十分発揮できる社会の実現を目指して、市では平成23～27年度の5年間を計画期間とした「第2次成田市男女共同参画計画」を策定しました。

計画では、一人一人が意識の変化を行動に反映させることを支援する環境整備の推進を目指し、「意識から行動へ～男女が響き合うまち成田をめざして～」を基本理念としています。

今回は、「基本目標3.健康で安全・安心して暮らせる環境づくり」を取り上げます。

男女がそれぞれの身体の特徴を理解し合い、生涯を通じて心身ともに健康に生活することは、男女共同参画社会を形成する上で基本となるものです。

それには、乳児期から高齢者まであらゆるライフステージに合わせた「健康づくり」の推進が重要となります。

市では、性差医療の知識の普及をはじめ、母子保健事業、各種医療相談などのさまざまな施策を実施しています。

また、社会的に不利益を受けやすい高齢者や障がい者が自

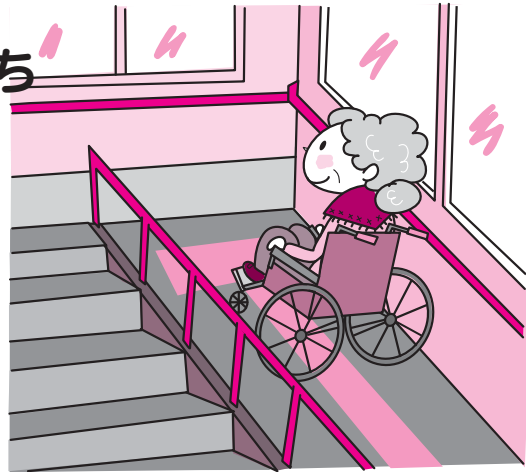

立した生活を送れるよう、ユニバーサルデザイン(全ての人が利用できるよう配慮された、環境・建物・製品などのデザイン)を取り入れた環境整備を図り、あらゆる人が生涯を通じて健康でいきいきと暮らせる社会の実現を目指します。

※男女共同参画に関する意識調査報告書、第2次男女共同参画計画は、公民館、企画政策課ホームページ(<http://www.city.narita.chiba.jp/sisei/sosiki/kikaku/index0003.html>)で見ることができます。くわしくは企画政策課(☎20-1500)へ。

消費生活 相談

Q&A

共同購入型 クーポンサイト 利用時の注意点

Q 共同購入型クーポンのホームページが次々と開設され、さまざまな商品が安い料金で購入できると聞きました。購入する際の注意点を教えてください。

A 共同購入型クーポンのホームページで、ほかのユーザーと共同でクーポン券を購入すれば、通常より安い料金で商品を購入したり、サービスを受けたりすることができます。



クーポン券の購入手続きは、サイト上で会員登録を行ってログインした後、購入するクーポンを選び、購入枚数や支払い方法などを選択し、その後、登録したメールアドレスに取引成立のメールが届き、購入が確定します。

制限時間内に一定数の人がクーポン券を購入すれば契約は成立し、割引クーポンを得ることができますが、制限時間内に最低販売枚数に達しなければ、契約は成立しない仕組みになっています。

アドバイス

- 一度購入すると返品できない場合が多いので、購入したい商品や受けたいサービスについて事前に調べ、共同購入型クーポンのホームページに掲載されている利用条件などを確認してから購入しましょう
- クーポン券には利用期間が定められている場合があるので、自分のスケジュールに余裕があるか確認しましょう
- インターネット上の取引は通信販売に当たる可能性があり、通信販売の場合はクーリング・オフ制度に基づく契約解除ができません。しかし、通信販売業者(サイト業者)が広告で返品に関する表示をしていない場合には、商品などを受け取った日から8日を経過するまでの間、契約を解除することができます(送料などは購入者が負担)。注文する前に返品などの規定をしっかりと確認しましょう

※くわしくは消費生活センター(☎23-1161)へ。

国保 年金



11月は国保月間

あなたはどの医療保険に入っていますか？

日本の医療制度では、病気やけがをしたときに安心して医療が受けられるように、全ての人がいずれかの医療保険に加入することになっています(国民皆保険)。もし、転職や退職などで、どの医療保険にも入っていないという人は、すぐに保険年金課または下総・大栄支所市民福祉課の窓口へ届け出をしてください。

どの医療保険にも入っていない人は、窓口へ届け出をしてください。



■こんなときには14日以内に届け出が必要です

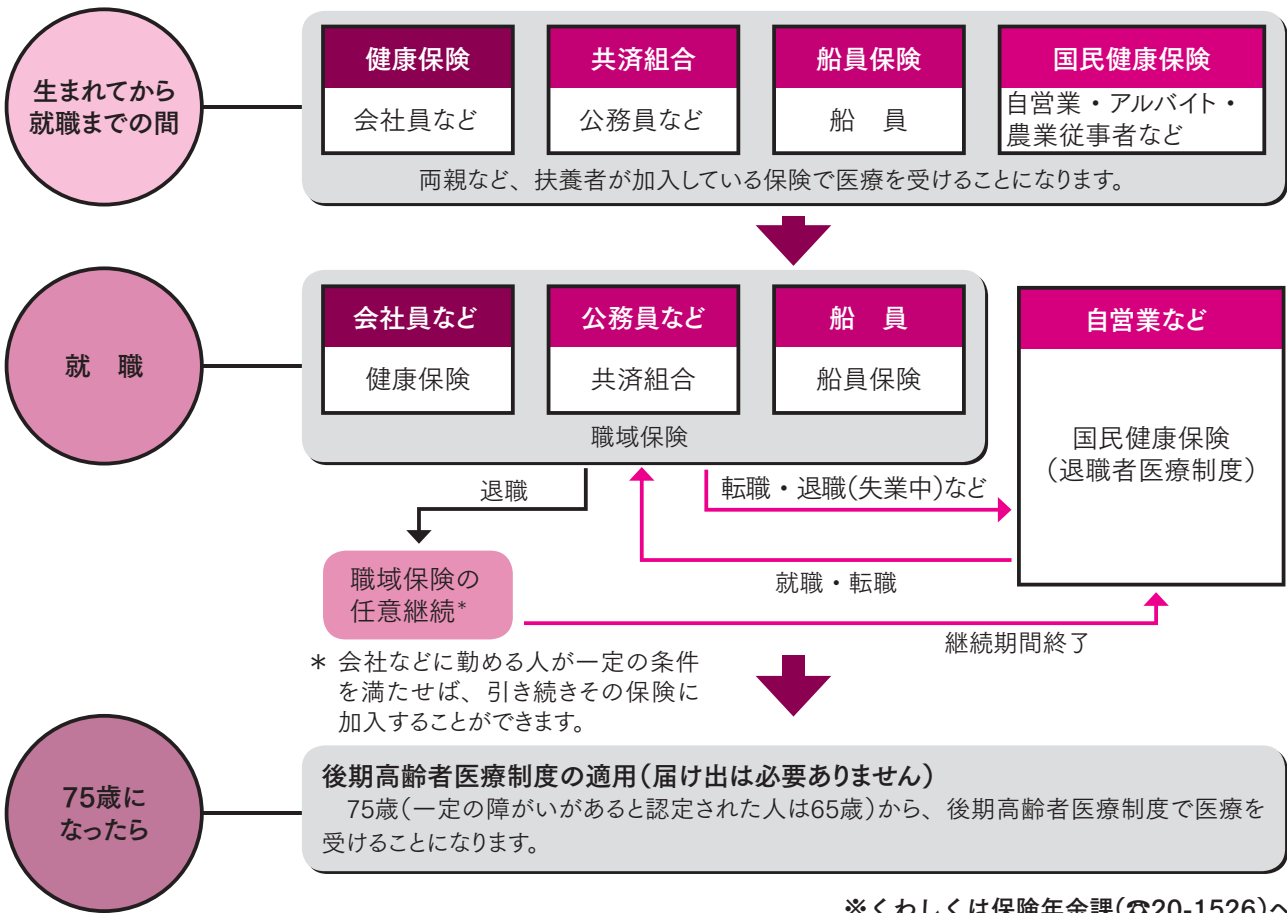

* 会社などに勤める人が一定の条件を満たせば、引き続きその保険に加入することができます。

※くわしくは保険年金課(☎20-1526)へ。



国民年金の保険料控除証明

年末調整や 確定申告をするときに必要です

国民年金保険料を社会保険料控除として申告する場合、1年間に納付した国民年金保険料を証明する書類を添付することが義務付けられています。

このため、生命保険会社などから送付される控除証明書と同様に、1年間に納付した国民年金保険料の額を証明した控

除証明書(はがき)が、日本年金機構から11月上旬に送付されます。年末調整または確定申告の手続きのときは、必ずこの証明書や領収証書が必要となりますので、申告を行うまで大切に保管してください。

※くわしくは11月1日(火)~3月15日(木)の平日午前8時30分~午後5時15分(月曜日(休日のときは火曜日)は午後7時まで)または第2土曜日の午前9時30分~午後4時に控除証明書専用ダイヤル(☎0570-070-117、IP電話などは☎03-6700-1130。祝日、12月29日~1月3日は利用できません)へ。

普 心肺蘇生法を学ぼう
通救命講習会

日時=12月18日(日) 午前9時15分~午後0時15分
会場=市役所6階大会議室
内容=心肺蘇生法・AED(自動体外式除細動器)の操作方法などを学ぶ
定員=40人(応募者多数は抽選)
参加費=無料
※申し込みは11月30日(水)までに消防本部警防課(☎20-1592)へ。

秋 南関東の仏像を学ぼう
の歴史講演会

日時=12月4日(日) 午後2時から
会場=市役所6階大会議室
テーマ=南関東の仏像
講師=塩澤寛樹さん(日本橋学館大学教授)
参加費=無料
※参加を希望する人は当日直接会場へ。
くわしくは生涯学習課(☎20-1534)へ。



お知らせ

ゆ うなりくんを応援しよう
るキャラ®グランプリ2011

全国のゆるキャラの人氣順位を決定する、ゆるキャラグランプリ2011が開催中です。



投票方法=ゆるキャラグランプリのホームページ(<http://www.yurugp.jp>)または上のQRコードでアクセスして投票
※11月26日(土)まで1日1回投票できます。
くわしくは観光プロモーション課(☎20-1540)へ。

無 調停委員・弁護士が応じます
料調停相談

日時=11月5日(土) 午前9時~午後4時
会場=保健福祉館
内容=交通事故・多重債務・遺産相続・離婚・年金分割などに関すること
※くわしくは佐倉調停協会(千葉地方裁判所佐倉支部庶務課・☎043-484-1215)へ。

特 市立図書館と分館が休館
別整理期間(蔵書点検)

11月15日(火)~18日(金)に市立図書館と分館は蔵書点検のため休館します。ブックポストも使用できませんので注意してください。19日(土)からは通常通り開館します。
※視聴覚サービスセンターは通常通り業務を行なっています。くわしくは市立図書館(☎27-4646)へ。



催し物

産 農業・商工業が勢ぞろい
業まつり

日時=11月19日(土)・20日(日) 午前9時30分~午後4時
会場=国際文化会館
内容=農産物の共進会や伝統工芸品の展示、即売会、特別企画など
※くわしくは商工課(☎20-1622)へ。

大 生演奏を聴こう
栄地区音楽祭

日時=11月5日(土) 午後0時30分から(開場は正午)
会場=大栄公民館ホール
内容=大栄地区の小学生や富里高校ジャズオーケストラ部による演奏など
入場料=無料
※くわしくは大栄地区健全育成協議会・軸屋さん(☎090-4436-3640)へ。

公 ひかり輝け!
津フェスタ2011

日時=11月13日(日) 午前10時から
会場=公津の杜駅周辺
内容=エイサー・ソーラン・模擬店など
※くわしくは実行委員会事務局(ぴーぼっぷ成田店内・☎20-2345)へ。

さ 丹精込めた作品を
つき秋季展

期間=11月14日(月)~17日(木)
会場=市役所1階ロビー
※くわしくは日本皐月協会成田支部・檜垣さん(☎26-6978)へ。

移動図書館巡回日程

利用日時	駐車場所
11日(金)	14:10~14:20 長田共同利用施設
25日(金)	14:40~15:00 土屋公園
	15:20~15:40 さぎ山第一街区公園(宗吾台)
	15:50~16:20 公津の杜公園

※雨天などの場合は中止することがあります。くわしくは市立図書館(☎27-4646)へ。

今月の図書館休館日=7日(月)、14日(月)、15日(火)~18日(金)(特別整理期間)、21日(月)、28日(月)、30日(水)(館内整理日)
※3日(木・祝)・23日(水・祝)は本館のみ開館します(午前9時30分~午後5時)。

図書館本館は火~金曜日は午後7時(2階は午後5時15分)まで、土・日曜日は午後5時まで開館しています。

映画会

視聴覚サービスセンター・☎ 27-2533
◇11月5日(土)=[100歳の少年と12通の手紙] 2008年・フランス・吹替
◇11月6日(日)=[雪渡り/どんぐりと山猫] 1994年・日本・アニメ
◇11月12日(土)・13日(日)=[塔の上のラプンツェル] 2010年・アメリカ・アニメ・吹替
◇11月20日(日)=[FLOWERS-フラワーズ-] 2010年・日本
◆入場は無料、上映は午後2時から。会場は市立図書館2階視聴覚ホール

航空機騒音測定結果

平成23年9月分

測定局	WECPNL	測定局	WECPNL	測定局	WECPNL
竜台	62.8	荒海	73.6	野毛平	71.1
北羽鳥	67.7	幡谷	64.7	大室	64.1
北羽鳥北部	64.7	成毛	63.6	大室(NAA)	65.5
長沼	66.6	飯岡	69.9	堀之内	68.0
磯部	67.2	大生	69.9	馬場	65.8
水掛	64.1	土室(県)	80.7	新田(NAA)	64.0
新川	65.5	土室(NAA)	63.6	新田	65.7
猿山	54.8	芦田	73.9	遠山小	70.0
滑川	65.7	荒海橋本	73.3	本三里塚	72.1
西大須賀	72.5	野毛平工業団地	69.2	御料牧場記念館	68.4
四谷	69.3	赤荻	69.6	三里塚小	73.4
高倉	76.2	下金山	62.5	本城	69.8
内宿	60.7	押畑	60.2	南三里塚	72.2

※WECPNLとは、航空機騒音の特異性、継続時間、昼夜の別なども加味したうるささの単位。この数値は速報値です。くわしくは空港対策課(☎20-1521)へ。



募集

パソコン講習会ワード・エクセル科

日時=12月8日(木)~28日(水)・1月5日(木)~2月3日(金)の月~金曜日(12月23日、1月9日を除く・全35回)午前9時20分~午後4時

会場=成田国際福祉専門学校(郷部)
内容=パソコンの「ワード・エクセル」を習得し、全国経理教育協会文書処理3級(ワープロ・表計算)の取得を目指す(検定日は2月4日(土))

対象=現在求職中の市民で、パソコン操作技術を習得して就業しようとする人(パソコン操作経験のある人)

定員=25人(応募者多数は選考)

参加費=12,510円(教材費・検定料)

申込方法=11月14日(月)・15日(火)の午後2時~4時に筆記用具・住所を確認できるもの(運転免許証・保険証など)を持って本人が市役所5階502会議室へ
※くわしくは商工課(☎20-1622)へ。

クリスマスリース作り教室

日時=12月9日(金)午後2時~4時

会場=中郷公民館

対象=市内在住の人

定員=15人(先着順)

参加費=1,500円(教材費)

※申し込みは午前9時~午後5時に、中郷公民館(☎22-4614、月曜日・祝日は休館)へ。

お菓子が登場 アドベントカレンダーを作ろう

日時=11月27日(日)午前10時~正午

会場=子ども館

内容=お菓子が入ったアドベントカレンダーを作る

対象と定員=小中学生・20人(先着順)

参加費=100円(材料費)

持ち物=1個ずつ包装してあるあめなどのお菓子24個

※申し込みは子ども館(☎20-6300、月曜日・第3日曜日・祝日は休館)へ。

体のトラブル解消 骨盤体操

日時=11月10日(木)・11日(金)・17日(木)・24日(木)・25日(金)(全5回)午前10時45分~11時45分(11日・25日は午後3時30分~4時30分)

会場=市体育館

対象=成人

定員=50人(先着順)

参加費=市内在住の人250円(学生190円)、市外在住の人360円(学生270円)

持ち物=ヨガマット・バスタオル・飲み物

※申し込みは11月2日(水)午前9時から市体育館(☎26-7251)へ。

書く楽しさが 子ども書道教室

日時=12月3日・10日・17日・24日の土曜日(全4回)午後1時~2時30分

会場=中央公民館

内容=書道の基礎から書初めまでを学び、書初め全国大会に出品する

対象=小学生

定員=30人(応募者多数は抽選)

参加費=1,000円(教材費など)

申込方法=11月15日(火)(必着)までに、はがきに住所・氏名(フリガナ)・電話番号・学校名・学年を書いて中央公民館(〒286-0017 赤坂1-1-3)へ

※くわしくは同館(☎27-5911、第1日曜日・祝日は休館)へ。

個性あふれる作品を 陶芸教室

日時=12月7日(水)・8日(木)・15日(木)(全3回)午前10時~正午

会場=遠山公民館

内容=手びねりで作品を作る

対象=20歳以上の初心者

定員=15人(応募者多数は抽選)

参加費=1,500円(教材費)

持ち物=エプロン・タオル

申込方法=11月25日(金)(必着)までに、はがきに住所・氏名・電話番号を書いて遠山公民館(〒286-0122 大清水48-7)へ

※くわしくは同館(☎35-0600、月曜日・祝日は休館)へ。

楽しく遊ぼう まもも親子広場

日時=12月7日・14日・21日、1月11日・18日・25日の水曜日(全6回)午前10時~11時30分

会場=豊住公民館

内容=歌遊びや工作などを通して、親子で遊ぶことの楽しさや大切さを学ぶ

対象=未就学児(6歳以下)とその親

定員=15組(先着順)

参加費=無料(材料費は実費負担)

※申し込みは午前9時~午後5時に豊住公民館(☎37-1003、月曜日・祝日は休館)へ。

秋の博物館めぐり

秋の博物館めぐりで、歴史に触れてみませんか。

日時=11月27日(日)午前7時~午後6時

見学先=群馬県立自然史博物館・富岡製糸工場

定員=80人(応募者多数は抽選)

参加費=3,500円(高速代、入館料、昼食代、保険料など)

申込方法=11月15日(火)(当日消印有効)までに、往復はがき(1枚2人まで)に参加希望者の住所・氏名・年齢・電話番号を書いて、生涯学習課文化振興室(〒286-8585 花崎町760)へ。

※くわしくは同室(☎20-1534)へ。

体のゆがみを改善 ヨガ教室

日時=11月4日(金)・10日(木)・17日(木)・18日(金)・24日(木)(全5回)午前9時20分~10時30分(4日・18日は午後3時30分~4時40分)

会場=市体育館

内容=体のゆがみを改善し、脂肪を燃焼させる

対象=成人

定員=50人(先着順)

参加費=市内在住の人250円(学生190円)、市外在住の人360円(学生270円)

持ち物=ヨガマット・バスタオル・汗ふきタオル・飲み物

※申し込みは11月2日(水)午前9時から市体育館(☎26-7251)へ。

フ Shall we dance? フォークダンス1日体験教室

日時=11月21日(月) 午後1時30分～3時30分

会場=老人福祉センター(下方)

対象=60歳以上の人

参加費=500円(保険料など)

持ち物=運動のできる服装、上履き

※市役所から無料バスが出ます。当日参加もできます。申し込みは11月17日(木)までに市レクリエーション協会事務局(生涯スポーツ課・☎20-1584)へ。

2 持久力を試そう 2011CTUデュアスロン

日時=11月23日(水・祝) 午前9時から

会場=下総運動公園内サイクルロード

対象と競技種目

○キッズ低学年(小学1・2年生)、キッズ中学年(小学3・4年生)、キッズ高学年(小学5・6年生)…第1ラン1km～バイク3km～第2ラン1km

○ジュニア(中学生)…第1ラン1.5km～バイク10.5km～第2ラン1.5km

○一般B(初心者向)…第1ラン1.5km～バイク10.5km～第2ラン1.5km

○一般A(上級者向)…第1ラン3km～バイク21km～第2ラン3km

参加費=キッズ2,000円、ジュニア・一般B3,000円、一般A4,000円

申込期限=11月7日(月)

※くわしくは大会事務局オールフォウン(☎090-7216-3528 Eメールpi7m-ktu@asahi-net.or.jp ホームページhttp://www.ne.jp/asahi/shake/hand/)へ。

健 有酸素運動で体を元気に 健康増進フィットネス体操

日時=11月10日・17日・24日の木曜日(全3回) 午後1時30分～3時

会場=市体育館

内容=エアロビクス

対象と定員=中高年者・50人(先着順)

参加費=市内在住の人250円、市外在住の人360円

持ち物=上履き・バスタオル・飲み物

※申し込みは11月4日(金)午前9時から市体育館(☎26-7251)へ。

非 資産税課で 常勤職員

応募資格=心身ともに健康な人

募集人員=2人

業務内容=税務事務補助(書類の整理など)

勤務期間=12月初旬～3月中旬(土・日曜日・祝日・年末年始を除く)

勤務日=週2日または3日

勤務時間=午前9時～午後5時

時給=840円

応募方法=11月4日(金)～10日(木)(土・日曜日を除く)に写真を貼った履歴書を持って資産税課(市役所2階)へ

※当日面接を行います。くわしくは同課(☎20-1514)へ。

北 子育てについて考える 総地域男女共同参画セミナー

日時=12月4日(日) 午後1時30分から

会場=佐原中央公民館(香取市)

テーマ=Let's子育てin香取～子育て・孫育てのホンネトーク～

内容=楽しい子育てについてアドバイスなどをする

定員=100人(先着順)

参加費=無料

申込方法=電話またはEメールで住所・氏名・電話番号を、ちば県民共生センター(☎043-252-8036 Eメールkenkyouse@mz.pref.chiba.lg.jp)または市企画政策課(☎20-1500 Eメールkikaku@city.narita.chiba.jp)へ

※託児室(生後6カ月～6歳児)の利用を希望する人は、11月18日(金)までに申し出てください。くわしくは同課(☎20-1500)へ。

ウ 継続は力なり エイクトレーニング講習会

日時=11月17日(木) 午後6時～8時

会場=市体育館

対象=16歳以上の人

定員=20人(先着順)

参加費=市内在住の人360円(学生は300円)、市外在住の人470円(学生は380円)

※申し込みは11月8日(火)午前9時から市体育館(☎26-7251)へ。

お 市場の新鮮な食材で 魚教室

日時=11月16日(水) 午前10時30分～午後1時

会場=成田市場マグロせり場

内容=カツオ・アジ・イカの鮮度の見分け方とさばき方、おろし方を学ぶ

定員=24人(先着順)

参加費=500円

持ち物=出刃包丁・まな板・エプロン・三角巾

※申し込みは成田市場振興協議会(☎24-1221)へ。

太 伝統料理に挑戦 巻き寿司講習会

日時=12月8日(木) 午前9時30分～午後2時

会場=中央公民館調理室

対象=市内在住・在勤の成人

定員=20人(応募者多数は抽選)

参加費=1,000円(材料費)

持ち物=三角巾・エプロン・巻き簾

申込方法=11月22日(火)(当日消印有効)までに、はがきかEメールで住所・氏名・電話番号を農政課(〒286-8585 花崎町760 Eメールnosei@city.narita.chiba.jp)へ

※くわしくは同課(☎20-1541)へ。

姉 アメリカにホームステイ 妹都市サンプルノ市

派遣期間=3月24日(土)～30日(日)(7日間)

派遣先=アメリカ・サンプルノ市ほか

対象=市内に住む中学2・3年生で、来年7月上旬にサンプルノ市中学生のホームステイ(2人を5泊程度)の受け入れが可能なる人

定員=各学年8人

参加費=90,000円程度

申込方法=11月30日(水)までに市国際交流協会事務局(市役所3階広報課内)にある申込用紙に必要事項を書いて同事務局(〒286-8585 花崎町760)へ

※1月8日(日)に選考会、1月21日(土)、2月18日(土)、3月17日(土)に事前研修会を行います。日程などは変更になる場合があります。くわしくは同事務局(☎23-3231)へ。



募集



えほんとおそぼう 書館のおはなし会

0・1歳のおはなし会

日時=11月11日(金) 午前11時~11時30分
会場=市立図書館1階おはなし室
対象=0・1歳児と保護者
定員=12組(初めての人を優先に先着順)
持ち物=ハンカチ
申込方法=午前9時30分~午後7時(土・日曜日は午後5時)に市立図書館(☎27-4646)へ

2・3歳のおはなし会

日時=11月11日(金) 午前10時15分~10時45分

会場=市立図書館1階おはなし室

対象=2・3歳児と保護者

定員=15組(先着順)

持ち物=ハンカチ

土曜日のおはなし会

日時=毎週土曜日 午後2時~2時30分

会場=市立図書館1階おはなし室

内容=絵本の読み聞かせ(第3土曜日は昔話などの語り)

対象=4歳~小学生(第3土曜日は5歳~小学生)

※参加費は無料です。「2・3歳のおはなし会」と「土曜日のおはなし会」への参加を希望する人は当日直接会場へ。くわしくは市立図書館(☎27-4646)へ。



自分のライフスタイルを考える 男女共同参画セミナー

日時=12月3日(土) 午後1時30分~3時

会場=保健福祉館多目的ホール

内容=私のライフスタイルをテーマにパネルディスカッションを行う

定員=70人(先着順)

参加費=無料

申込方法=11月25日(金)までに、電話・FAX・Eメールのいずれかで住所・氏名・電話番号・託児室(2~6歳)の希望の有無を企画政策課(☎20-1500 FAX 24-1006 Eメールkikaku@city.narita.chiba.jp)へ

※くわしくは同課へ。

植 ノウハウを学ぼう 木剪定教室

日時=12月10日(土)・11日(日)(全2回) 午前10時~午後3時

会場=八生公民館

内容=道具の使い方から植木せんていの剪定方法までを学ぶ

対象=20歳以上の人

定員=20人(応募者多数は抽選)

参加費=無料(昼食は各自で用意)

持ち物=剪定道具

申込方法=11月25日(金)(必着)までに、はがきに住所・氏名・性別・電話番号・教室名を書いて八生公民館(〒286-0846 松崎317)へ

※くわしくは同館(☎27-1533、月曜日・祝日は休館)へ。

大 平成24年度の入園児 栄幼稚園

入園資格

○5歳児…平成18年4月2日~19年4月1日生まれ

○4歳児…平成19年4月2日~20年4月1日生まれ

入園料・保育料など

○入園料…4,000円

○保育料…月額6,000円(8月は除く)

○給食費…月額2,800円(8月は除く)

○送迎バス代…月額2,500円(希望者のみ。運行地区は大栄地区・小御門学区)

願書配布期間=11月7日(月)~11日(金)

願書配布場所=大栄幼稚園、保育課(市役所2階)、下総・大栄支所市民福祉課

申込方法=11月21日(月)~25日(金)(23日は除く)午前9時~午後4時30分に直接大栄幼稚園へ(願書受け付け時に面接を行います)

預かり保育=在園児を対象に保育時間外の預かり保育を実施しています

体験入園(保護者同伴)

日時=11月10日(木)、12月5日(月)、1月19日(木) 午前9時30分~11時

対象=平成24年度入園予定の人

申込方法=前日までに大栄幼稚園(☎73-8005)へ

※体験入園に参加する人は、お子さんの上靴を持参してください。くわしくは同園へ。

明 北野大さん講演・マンドリン演奏 治大学・成田社会人大学

明治大学・成田社会人大学開講15周年、明治大学創立130周年記念事業です。

日時=12月17日(土) 午後1時~4時

会場=国際文化会館

内容

○記念式典

○記念講演「安全・

安心とリスクコミュニ

ケーション」・北

野大さん(明治大学大学院教授)

○明治大学マンドリンOB倶楽部による演奏

定員=800人(応募者多数は抽選)

参加費=無料

申込方法=11月30日(水)(当日消印有効)までに、往復はがき(1枚3人まで)に代表者の住所・氏名・電話番号・応募者全員の名を書いて生涯学習課(〒286-8585 花崎町760)へ

※くわしくは同課(☎20-1583)へ。



ピ 体幹を鍛えよう ラティス教室

日時=11月1日(火) 午後3時30分~4時30分・11月8日(火) 午前10時45分~11時45分(全2回)

会場=市体育館

対象と定員=成人・50人(先着順)

参加費=市内在住の人250円(学生190円)、市外在住の人360円(学生270円)

持ち物=バスタオル・スポーツタオル・腰ひも・飲み物

※申し込みは11月1日(火)午前9時から市体育館(☎26-7251)へ。



おなじみの名曲を踊る レクダンス講習会

日時=11月27日(日) 午前10時~正午

会場=中央公民館第5研修室

内容=おなじみの名曲をやさしいステップで踊る

参加費=500円

持ち物=運動のできる服装、シューズ

※申し込みは11月24日(木)までに市レクリエーション協会事務局(生涯スポーツ課・☎20-1584)へ。

保健インフォメーション

このコーナーの会場は保健福祉館です。問い合わせは健康増進課(☎27-1111)へ。電話やFAX(27-1114)で健康に関する相談なども受け付けています。相談は医師などの都合により日程を変更する場合があります。

成田市医療相談ほっとライン

専門の医療スタッフが、24時間年中無休、無料で相談に応じます。

24時間 い い サービス
☎0120-24-1130

▼一般健康相談	期日	受付時間	相談を受ける人
健康相談(予約制)	11月 8日(火)	午後1時15分～1時30分	医師・保健師・栄養士
歯の健康相談(予約制)	11月 2日(水)	午後1時30分～2時30分	歯科医師・歯科衛生士
こころの健康相談(予約制)	11月 4日(金)	午後1時30分から	精神科医師・保健師
	11月16日(水)		カウンセラー・保健師(治療中の人は除く)
▼乳幼児健診・相談	期日	受付時間	対象
下総公民館赤ちゃん相談(予約制)	11月16日(水)	午前9時30分～10時	平成23年1・2・7・8月生まれ
赤ちゃん相談・4カ月	11月28日(月)	午前9時～9時30分 午後1時～1時30分	平成23年 7月生まれ
赤ちゃん相談・10カ月	11月25日(金)		平成23年 1月生まれ
1歳6カ月児健診	11月10日(木)		平成22年 4月生まれ
3歳児健診	11月24日(木)		平成20年 5月生まれ
2歳児歯科健診	11月17日(木)	午後1時～1時30分	平成21年 4月生まれ
こころの発達相談(予約制)	11月 8日(火)	午前9時から	心理発達に心配のある乳幼児

- 母親学級(予約制)…主に初めて母親になる人が対象
- パパマクラス(予約制)…妊婦とその家族が対象
※日時などくわしくは健康増進課へ。
- こんには赤ちゃん事業…生後4カ月までの赤ちゃんが対象
※赤ちゃんお誕生連絡票(母子健康手帳別冊1)を健康増進課へ送付。
- ポリオの予防接種…生後3～90カ月(7歳6カ月)未満の乳幼児が対象
期日=11月11日(金)・14日(月)・18日(金) 受付時間=午後1時15分～2時
※11月18日の会場は大栄分館(予約制)です。問診票と母子健康手帳を持ってきてください。

献血にご協力ください

【イオンモール成田】11月12日(土) 午前10時～11時45分、午後1時～4時30分
【国際文化会館(産業まつり会場)】11月19日(土) 午前10時～11時45分、午後1時～3時30分
【成田小学校】11月27日(日) 午前10時～11時40分、午後1時～4時20分
※都合により変更になる場合があります。くわしくは千葉県赤十字血液センター献血推進二課(☎047-457-9927)へ。

急病診療所 ☎27-1116 赤坂1-3-1(保健福祉館敷地内)

日曜祝日診療機関

診療科目	診療日	診療時間
内科	毎日	午後7時～午後11時
小児科	日曜日・祝日・8月13日～15日、12月29日～1月3日	午前10時～午後5時
外科	日曜日・祝日・8月13日～15日、12月29日～1月3日	午前10時～午後5時
歯科	同上	同上

※来診前に症状を連絡してください。健康保険証を忘れずに。

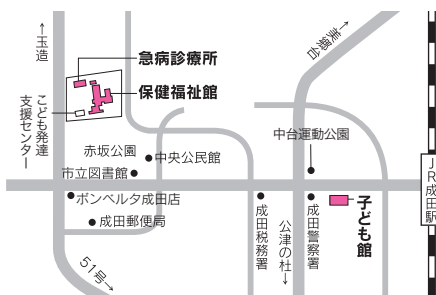

都合により休診する場合があります。来診前に電話で問い合わせてください。
成田病院(午前中・押畑・☎22-1500)
藤倉クリニック(午前中・幸町・☎22-1158)
聖マリア記念病院(取香・☎32-0711)
ひらの内科
(日曜日の午前中・ウイング土屋・☎23-8070)
大田クリニック
(日曜日の午前中・ウイング土屋・☎23-2100)
なのはなクリニック
(日曜日の午前中・吉岡・☎49-0533)

こども急病電話相談

☎#8000 (ダイヤル回線からは043-242-9939、午後7時～10時・年中無休)



みんなおいでよ!

なかよしひろば

毎週火～日曜日の午前9時～午後4時30分、子ども館と三里塚コミュニティセンターの一部を親子に開放し、そのほかに下記行事を実施しています。くわしくは子育て支援課(☎20-1538)、子ども館(☎20-6300)または三里塚コミュニティセンター(☎40-4880)へ。

行事名	会場	子ども館	時間	三里塚コミュニティセンター	時間
親子であそぼう会		11月5日(土)…腹話術 11月19日(土)…人形劇	午前10時30分から	11月17日(木)…宝探しゲーム	午前10時30分から
読み聞かせ		11月12日(土)・26日(土)	午後2時から	11月10日(木)・24日(木)	午前11時～11時30分
身体測定		11月18日(金)	午前10時30分～11時30分、 午後1時30分～3時	11月11日(金)	午前10時30分～11時30分、 午後1時30分～3時
子育てひろば		11月12日(土)・26日(土)	午前10時～正午	-	-

■対象=市内に住んでいる乳幼児と保護者 ■子育てひろばは中央公民館でも開設しています。日時=11月5日(土)・19日(土) 午前10時～正午

市内の保育園 入所申込書を配布します

市内保育園の来年4月の入園申請を受け付けます。

5月以降の入園申請は、希望する月の前月に保育課または各保育園で受け付けます。

入園基準=市内在住で、保護者・同居親族などが仕事や病気などにより乳幼児を保育できない場合

市立保育園		
保育園名	住所	電話番号
長沼	長沼 495-3	37-0005
松崎	松崎 2163-1	26-8282
橋賀台	橋賀台 2-23-1	28-0676
赤荻	赤荻 1042	24-0752
中台	中台 3-5	27-9023
吾妻	吾妻 2-7	27-5773
新山	加良部 4-24	28-2527
玉造	玉造 3-3	26-8889
中台第二	中台 1-5	29-6676
小御門	名古屋 1144-1	96-2362
高岡	大和田 156	96-0042
大栄	一坪田 406-1	73-3000
私立保育園		
保育園名	住所	電話番号
成田	寺台 560	22-0856
つのぶえ	上町 711-4	22-0867
大室	大室 766-2	36-0749
宗吾	宗吾 2-276	26-2472
三里塚第一	三里塚 141	35-0165
三里塚第二	三里塚 263-15	35-0081
公津の杜	公津の杜 2-24-1	29-6551
月かげ	西大須賀 1872-4	96-0531

申込書配布期間=11月1日(火)から

申込書配布場所=保育課(市役所2階)、

下総・大栄支所市民福祉課、各保育園

受付日時=11月5日(木)・6日(金)・8日(日) 午前9時～11時30分、午後1時30分～4時(都合の悪い人は事前に保育課に連絡してください)

受付場所=市役所6階大会議室(8日は保健福祉館)

※市外の保育園に入園を希望する人は11月11日(金)までに保育課(☎20-1607)に連絡してください。くわしくは同課へ。

福祉のしごとミニ面接会 働किっかけに

日時=11月11日(金) 午後1時30分～3時30分(受け付けは午後1時から)

会場=下総公民館

内容=成田・香取地域の福祉施設8社程度の採用担当者との就職相談・面接会

対象=福祉・介護職を希望する人

定員=30人(先着順)

※申し込みは成田公共職業安定所福祉人材コーナー(☎27-8609)へ。

児童扶養手当 一人親家庭に支給します

次の要件に当てはまる子ども(18歳になった日以降の3月31日まで)を監護している父または母、父母に代わって養育している人に手当が支給されます(所得制限を超えている場合など、手当を受けられないこともあります)。

対象=父母が離婚した児童、父または母が死亡した児童など

※くわしくは子育て支援課(☎20-1538)へ。

インフルエンザ 予防して冬を乗り切ろう

風邪は、のどや鼻に症状が現れるのに対し、インフルエンザは急に38～40度の高熱が出るのが特徴です。だるい、筋肉痛、関節痛などの全身症状も強く、これらの激しい症状が5日間ほど続きます。

予防接種を受ける、人ごみを避ける、マスクを着用する、うがい・手洗いを徹底するなど、予防に努めましょう。

※くわしくは健康増進課(☎27-1111)へ。

認知症高齢者などの家族のついで 一人で悩まないで

日時=11月9日(水) 午後1時30分～3時

会場=下総公民館

内容=認知症の人の介護についての悩みなどの話し合いや情報交換

定員と参加費=15人(先着順)・無料

※申し込みは11月7日(月)までに高齢者福祉課(☎20-1537)へ。

病児・病後児施設 家庭で看護できないときに

病気や病後回復期の生後6カ月～小学生の子どもを一時的に預かります。

日時=月～木曜日の午前8時～午後6時、土曜日の午前8時～午後1時

場所=なのはなクリニック病児保育室ゼフィルス(吉岡)

保育料など=1日2,000円(土曜日・平日は6時間まで1,500円)、食事代600円、そのほか実費負担あり

利用方法=事前登録の後、利用日前日の午後6時までにゼフィルス(☎73-8110)へ(急な場合は当日でも受け付けます)

※くわしくはゼフィルスまたは市子育て支援課(☎20-1538)へ。

手話学習会と手話サロン 中途失聴者・難聴者のために

対象=耳の不自由な人など

手話学習会

日時と会場=11月5日(土) 午後1時30分～4時・ミレニアムセンター佐倉(佐倉市)

参加費=無料(初めての人はテキスト代1,000円)

手話サロン

日時と会場=11月18日(金) 午後1時30分～4時・酒々井町社会福祉協議会

参加費=無料

※要約筆記のサポートがあります。申し込みはNPO千葉県中途失聴者・難聴者協会印旛香取事務所・板倉さん(☎090-5302-0385/FAX043-461-6533)へ。

障害者控除対象者認定書 重度の寝たきりの人などへ

65歳以上で、要介護認定を受けている人・重度の寝たきりの人などは、所得税または地方税上の障害者控除の対象となる場合があります。市では、要件を満たす人に申請に応じて障害者控除対象者認定書を交付します。交付を希望する人は、高齢者福祉課(市役所議会議棟1階)、下総・大栄支所市民福祉課に相談してください。※くわしくは高齢者福祉課(☎20-1537)へ。

11 Calendar

2011 NOVEMBER

12



鮮やかな紅葉(成田山公園紅葉まつり)



うなりくん登場予定(雨天を除く)

10/30 日	31 月	1 火 児童虐待防止月間(P11) 動物による危害防止 対策強化月間(P16) ピラティス教室(P25)	2 水 歯の健康相談(P26)	3 木 文化の日 歯の健康相談(P26)	4 金 ヨガ教室(P23) こころの健康相談(P26)	5 土 無料調停相談(P22) 大栄地区音楽祭(P22) 親子であそぼう会(P26) 手話学習会(P27)
6 日 成田POPラン大会(中 台運動公園陸上競技 場) 全国各地芝居サミットin 成田(午前9時・国際 文化会館)	7 月 水道水の排水作業(P17)	8 火 立冬 健康相談(P26) こころの発達相談(P26)	9 水 秋の全国火災予防運 動(P9) 認知症高齢者などの 家族のつとめ(P27)	10 木 年末調整の説明会(P18) 骨盤体操(P23) 健康増進フィットネ ス体操(P24) 大栄幼稚園体験入園 (P25)	11 金 ポリオの予防接種(P26) 福祉のしごとミニ面 接会(P27) おはなし会(P25) 身体測定(P26)	12 土 美郷台地区会館サー クルまつり(下記) 防火フェスタ2011(P9) 成田山公園紅葉まつ り(27日まで) 献血(P26)
13 日 景観セミナー(P10) 公津 フェスタ2011 (P22)	14 月 さつき秋季展(P22) ポリオの予防接種(P26)	15 火 市立図書館特別整理 期間(P22) 狩猟解禁(2月15日まで) 成田市表彰式(午前 10時30分・国際文化 会館)	16 水 お魚教室(P24) 下総公民館赤ちゃん 相談(P26)	17 木 ウエイトトレーニ ング講習会(P24)	18 金 生涯大学院学園祭(午 前10時・大栄公民館) 滑河観音木まち ポリオの予防接種(P26) 手話サロン(P27)	19 土 産業まつり(P22) 成田浄化センターの 改修工事(P18) 献血(P26)
20 日 子育てに関する講演 会(P11) Wリーグ成田大会(午 後1時30分・市体育 館アリーナ)	21 月 フォークダンス1日 体験教室(P24)	22 火	23 水 勤労感謝の日 小雪 大栄ふるさとふれあ いまつり(日本自動車 大学校(桜田)) 2011CTUデュアス ロン(P24)	24 木	25 金 不動産公売(午後2時 ・市役所3階第二応 接室)	26 土 成田市場わくわく感 謝デー(午前9時・成 田市場)
27 日 アドベントカレンダー を作ろう(P23) 秋の博物館めぐり(P23) レクダンス講習会(P25) 献血(P26)	28 月	29 火	30 水	12/1 木	2 金	3 土

*日曜開庁は一部の業務のみ

編集後記

夏の夜空を彩る花火大会。全国には200以上もの大会があるそうです。花火の起源は中国の爆竹との説がありますが、最初に作られたのは6世紀ごろのようです。日本で現在のような花火大会が行われるようになったのは江戸時代からで、隅田川花火大会の起源である両国の川開きが有名です。戦時中は中止になっていた花火大会ですが、今年の花火大会も震災の影響か、中止になったケースが多く寂しい限りですが、「NARITA花火大会in印旛沼」は予定通り10月15日開催され、約6万人が来場しました。打ち上げ間際に雨が降り出し、一抹の不安もありましたが、何とか天気が持ち直し無事終了。夜空に大輪の花を咲かせるはずの尺玉57連発が雲にかかってしまったのが残念でしたが…。

日時=11月12日(土)・13日(日) 午前10時~午後3時30分

会場=美郷台地区会館

内容=○展示(パッチワーク・手芸・書道・スズムシ鑑賞・押し花など)○発表(12日のみ、詩吟・フラダンス・沖縄舞踊・社交ダンス・お茶会など)

※くわしくは美郷台地区会館(☎24-4352、月曜日・祝日は休館)へ。

12・13

美郷台地区会館サークルまつり



日ごろの成果を披露

市の人口 9月末日現在()内は前月比

人口	126,789人	(+130)
男	64,320人	(+58)
女	62,469人	(+72)
世帯数	54,503世帯	(+50)



成田市役所本庁舎(行政棟、議会棟、消防本部、成田消防署)はISO14001の認証登録を受けています。