

広報

8/1
2011 August

なりた

No.1200



気合を込めて

真夏の太陽が照り付けた成田祇園祭。最大の見せ場である「総引き」では、気合がこもった引き手の掛け声とともに、仲之町の急坂を次々と威勢よく山車が駆け上がりました。(7月10日・表参道で)

主な内容

フレンドリータウンデイズ2011「成田の日」	— 2
8月15日は終戦記念日	— 3
小中学校の通学区	— 10

「成田の日」を

9月18日(日)に開催



鹿島アントラーズ
vs
名古屋グランパス

9月18日(日)はフレンドリータウンデイズ2011「成田の日」当日は、サッカーJリーグの「鹿島アントラーズ対名古屋グランパス」戦に市民を招待・優待するほか、各種イベントやサッカースタジアム見学ツアーなども開催されます。家族や友人と「成田の日」を存分に楽しんでみませんか。

どんな人を招待・優待？

市内に在住・在勤・在学の人が招待・優待の対象です。無料で招待するのは、市内の小中学生、65歳以上の人、鹿島アントラーズファンクラブ会員です。ほかの人は、1,000円での優待になります。

チケット引換券の配布

チケット引換券の配布は、8月19日(金)から下記の配布場所で行います。

試合当日、カシマサッカースタジアム第3ゲートの「成田市申し込みブース」で、引換券とチケットを交換してください。交換するときは、成田市在住・在勤・在学であることを証明できるもの(運転免許証・保険証・身分証明書・生徒手帳など)が必要です。

スタジアム見学ツアー

普段は立ち入ることのできないインタビュールームや選手控え室、ピッチサイドなど、カシマ

サッカースタジアム内を見学します(所要時間約40分)。チケット引換券とチケットを交換してから集合してください。

日時 9月18日(日) 午後3時～4時(予定)

集合場所 カシマサッカースタジアム総合案内所

対象 市内在住・在勤・在学の人(小学生以下は保護者同伴)

定員 20人(応募者多数は抽選)

申込方法 8月19日(金)当日消印有効までに、はがき(1枚に2人まで)に郵便番号・住所・全員の氏名(フリガナ)・年齢・性別・電話番号を書いて、観光プロモーション課「カシマサッカースタジアム見学ツアー」係(〒286-8585 花崎町760)へ(応募は1人1枚とし、複数応募した場合は無効)

当選者発表 全員に結果を通知(当日、通知文で本人確認をします)

引換券配布場所

市役所(1階・行政資料室、4階・観光プロモーション課)、下総・大栄支所、中央公民館、成田公民館、加良部公民館、橋賀台公民館、玉造公民館、公津公民館、八生公民館、中郷公民館、久住公民館、豊住公民館、遠山公民館、下総公民館、大栄公民館、美郷台地区会館、三里塚コミュニティセンター、保健福祉館、成田観光館、市観光案内所(JR成田駅)、国際文化会館ほか協力店など



ピッチサイドで「ハイ、ポーズ」

※キックオフの時間とスタジアム見学ツアーの開始時間は8月15日号の「広報なりた」でお知らせします。くわしくは観光プロモーション課(☎20-1540)へ。

8月15日は終戦記念日

世代を超えて伝えよう 平和への願い

わたしたち日本国民は、8月15日を「終戦記念日」と定め、戦争の悲劇を忘れることなく、これを二度と繰り返すまいと固く誓いました。市では、核兵器の廃絶や恒久平和を願い「非核平和都市宣言」・「世界連邦平和都市宣言」の二つの平和都市宣言を行っています。

成田市は 平和都市宣言のまち

わが国は世界で唯一の核被爆国です。昭和20年8月に広島、長崎へ投下された原子爆弾は、一瞬に

して数十万の人命を奪い去りました。生き残った多くの被爆者も放射能の後遺症によって死に至るなど、非人道的な核兵器による苦しみは終戦から半世紀が経った今もなお続いています。

市では、国是である非核三原則が完全実施されることを願い、太平洋戦争終結から50年目という節目の年にあたる平成7年2月21日に、「非核平和都市」を宣言しました。

また、本市は永遠の平和都市となることを誓い、昭和33年10月31日に「世界連邦平和都市」の宣言もしています。

終戦記念日の8月15日を「平和を誓う記念日」として、わたしたちの心にとどめ、あらためて平和の大切さを考え、戦争の恐ろしさ・悲惨さを次の世代に伝えていきます。



市庁舎の前にそびえる「平和の塔」

平和への祈りを 折り鶴平和プロジェクト

平和のシンボル・折り鶴を広島・長崎に―市では、市民が手作りした折り鶴を広島・長崎に届ける「折り鶴平和プロジェクト」を実施しています。これは、平成21年3月の「平和市長会議」への加

盟をきっかけに、新たな平和啓発活動として取り組んでいるものです。

市民の皆さんから市に寄せられた折り鶴は、16万2,000羽を超える数に達しました。折り鶴はボランティアの人たちの手によって千羽鶴に束ねられ、広島・長崎での平和記念式典に合わせて8月

2日(火)午前11時から市役所1階ロビーで出発式が行われます。

市民一人一人の平和への祈りが千羽鶴となって、世界中の人たちの思いと共にさざげられるのです。※くわしくは広報課国際交流室(☎20-1503)へ。



束ねられた千羽鶴

市役所1階ロビーとボンベルタ成田店で 広島・長崎被爆・平和写真展

市では次の通り、「広島・長崎被爆・平和写真展」を開催します。この展示会では、平和の尊さと核兵器の廃絶をテーマに、原子爆弾投下直後の広島・長崎の惨状を記録した写真のパネル約40点が展示されます。

会場と期間＝市役所1階ロビー・8月1日(月)～9日(火)、ボンベルタ成田店4階・8月11日(木)～18日(木)

時間＝午前8時30分～午後5時(ボンベルタ成田店は午前10時～午後7時)

※パネルの貸し出しも行っていきます。くわしくは広報課国際交流室(☎20-1503)へ。

星空映画まつり

日時＝8月27日(土) 午後6時20分～9時(模擬店は午後5時から)

会場＝赤坂公園芝生広場(雨天時は西中学校体育館)

内容＝「シュレック フォーエバー」「つるのつて」(平和教育映画)

参加費＝無料

※フランクフルト、ポップコーン、かき氷などの模擬店が出ます。くわしくは市青少年相談員連絡協議会ニュータウン地区・永井さん(☎090-4836-7596)へ。

明るく、元気に、声出して

下総ドルフィンズ



高野 美織^{おみ}キャプテン(6年生)

バレーボールが大好きです！
中学・高校に進んでも、ずっとずっと続けていきたいです。

わたしたち下総ドルフィンズは、バレーボールが大好きな小学3〜6年生の女子15人で活動しています。

市内で唯一バレーボールに取り組んでいるスポーツ少年団ということもあり、メンバーは下総地区に限らず、いろいろな学校から集まっています。

活動日は火曜日と土曜日の週2回で、活動場所は滑河小学校体育館。練習は、学校や学年に関係なく一緒に行っていて、みんな仲良

く楽しい雰囲気の中、あつという間に時間が過ぎてしまいます。

10年近く指導していただいている田谷監督・渡辺コーチ・飯島コーチはいつも「バレーボールはチームメイトとの連携・協力が大事なスポーツ」とおっしゃっています。

バレーボールは、強烈なスパイクを打ち込んだり、相手のスパイクをブロックしたりするところが注目されがちですが、監督たちの言葉通り、個人の活躍だけではなく勝利には結び付きません。地味なプレーに見えるかもしれませんが、ボールを確実に拾って攻撃につなげることが、いい流れを生み出す原動力になるので、受けたボールをセッターに正確につなげるよう意識して、レシーブの練



ボールの動きに神経を集中

習に積極的に取り組んでいます。わたしたちは「明るく、元気に、声出して」をモットーに、これからも、練習や試合を通して、仲間を思いやる気持ちや、自分の役割に応じた決断力を身に付け、息の合ったチームプレーができるよう技術を磨き、県大会出場を目標に勝利を重ねていきたいと思っています。

なかま
と一緒

120

手作りの良さを味わう

陶芸サークル「らびっ陶99」

わたしたちは、毎週木曜日に中郷公民館で活動しています。サークルの結成は1999年の卯年。皆さん気付いたかもしれません。サークルの名前は、英語の「ラビット(ウサギ)」と、陶芸の「陶」を掛けて「らびっ陶99」で、メンバーは、30歳代〜90歳代の14人です。

陶芸は、粘土を成形し、高温の窯で焼成することで、陶磁器などを作る工芸ですが、わたしたちが作るのは陶器。自作のお皿や茶碗などの食器や、置物や花瓶などを、日常生活の中で使い、手作りの良さを味わっています。

陶芸は、世代を問わず楽しめるものですが、中身はとても奥が深いです。例えば、粘土は、気温や湿度などによって固さが微妙に変わるので、自分で成形しやすい固さまで練る作業には、根気や繊細さが求められます。また、曲線の具合などをイメージ通りに成形するためには、指先の微妙な力加減を意識しなければなりません。また、手びねり、ひもづくりなど、作り方によっても味わいが異なります。



何を作ろうかなと考えながら土練り

陶芸の醍醐味



世界に1つしかない作品を手に

は、何といっても窯焼き。朝から窯に付きっきりで温度の調整をし、素焼きでは約750度、本焼きでは約1230度まで中の温度を上げます。焼き上がりを待つ時間はわくわくし、出来上がった作品がイメージ通りに出来ていると、とてもうれしいです。

毎回、お昼の時間にみんなでお弁当を食べながら話をすることや、年1回の研修旅行なども、わたしたちの楽しみの一つです。このようにして、メンバー同士の交流を楽しみながら、これからもみんなで和気あいあいと活動していきたいですね。

スクスクのびのび

382



忍田 結花ちゃん(1歳)中台

音楽を聴くと自然にノリノリ音頭をみせてくれます(笑)



田中 心浩くん(5歳・右)土屋
天悠くん(2歳)

一緒に遊べるようになって楽しい毎日。いつまでも仲良くな。



山崎 竜也くん(5歳・右)橋賀台
春佳ちゃん(7カ月)

妹が生まれてとても嬉しいお兄ちゃんです。赤ちゃんのそばから離れません。



三澤 愛心ちゃん(4歳)美郷台

結婚式へおよばれ。とっても楽しかったよ。

ユーモアを交えながら

成田空港圏日本語スピーチ大会



350人の聴衆の前で

成田市周辺に住む外国人が、日本での生活の中で感じたことを発表する「成田空港圏日本語スピーチ大会」が7月3日、中央公民館で開催されました。出場したのは、12カ国16人の外国人。食生活や教育の違いなどについて、流ちょうな日本語でユーモアたっぷりのスピーチが披露されました。



民族衣装姿の参加者も

▶ 成田ブランドの構築を目指して②

成田を売り込む“トレジャーハンター”

「トレジャーハンター成田空援隊」は、「成田から世界を元気に、そして成田を熱くしよう」という志を持った、空港・地域・行政の中堅・若手が結集した組織です。昨年7月の結成以来、失敗を恐れず、組織の枠にとられない自由な発想で、首都圏のマーケットに向け、各種イベントやご当地グルメのPRを続けています。空援隊は、新



映画の誘致など、数々の努力が実を結んだ

聞や雑誌でその活動が取り上げられたほか、昨年7～12月の6カ月間で14回テレビ番組に出演し、その広告効果は1～2億円とも言われています。今後も、成田の新たな魅力を発掘し発信する、意欲的な取り組みが期待されます。

空援隊の主な活動

- 平成22年 7月 訪日中国人向けイベントの開催
- 9月 ご当地グルメのPR
- 12月 沖縄国際映画祭地域発信型映画の誘致
観光モデルコースモニターツアーのプロデュース
- 平成23年 3月 航空機ファン向けイベントの開催
- 6月 「ソラからジェシカ」上映イベントの開催

※くわしくは企画政策課(☎20-1500)へ。

文団連春の発表会

多彩な芸の数々が



子どもたちが優美な踊りを披露

文団連の加入団体が日ごろの活動の成果を披露する「春の発表会」が6月25日・26日、大栄公民館のホールで開催されました。日本舞踊や民謡のほか、フラダンスやマジックなどの多彩な演目の数々に、客席からは絶えず惜しめない拍手が送られていました。

骨盤体操

体のゆがみをチェック



先生の指導を受けながら

健康や美容に影響を及ぼす骨盤のゆがみをチェックし、体の正しいバランスを保つために、「骨盤体操」が6月24日、市体育館で行われました。骨盤体操は、足や腰を軽く動かすことで、誰でも無理なく気軽にできるものです。参加者は、自分の骨盤のゆがみ具合を確認しながら、リラックスした表情で、日頃の疲れを癒していました。

親子えびがに釣り教室

釣り上げる加減がポイント



大きいのが釣れたよ

親子で自然に親しんでもらおうと、7月9日、下方地先で「親子えびがに釣り教室」が行われました。参加したのは、15組40人の親子。釣り上げる力の加減で獲物が逃げってしまうので、慎重に釣りざおを動かしながら、一番多い44匹を釣ったのは、高原勝さんと豪士さんの親子でした。釣りが終わった後は、下方地区の人が用意してくれた「えびがに」の試食です。初めて食べたという子どもたちは「エビみたいな味でおいしい」と言いながら次々にほおぼっていました。

総の里ウォーク

文化と自然に囲まれて



きれいなアジサイを見て足取りも軽く

市内にある文化財や自然を楽しんでもらおうと、「総の里ウォーク」が6月25日、下総地区で行われました。参加した165人が歩いたのは、下総支所から成田ゆめ牧場までの約14km。ゴール地点で完歩証を手渡された参加者は、歩き切った達成感に笑顔を浮かべていました。

住民基本台帳カード

さまざまなサービスが受けられます

市では、希望する市民に、住民

基本台帳カード(住基カード)を交付しています。住基カードは、顔写真の入ったものと入らないものの2種類から選択できます。顔写真は、上半身、無帽、正面、無背景で6カ月以内に撮影した縦45mm×横35mmのものを持って来てください。手続きのときに市民課で撮影することもできます。

申請時に本人確認が必要です

必ず本人が窓口で申請してください。官公署が発行した写真入り証明書(運転免許証やパスポートなど)と健康保険証や年金手帳などで本人確認を行います。証明書がない人は、即日交付ができません。郵便により照会を行い、後日窓口で交付します。

住基カード交付時に、本人が数字4桁の暗証番号を設定します。で、あらかじめ用意してください。生年月日など、分かりやすい番号

は避けてください。

住基カードの交付手数料は500円です。有効期限は発行日から10年ですが、市外へ転出したときは無効になります。市内で転居した場合は住所の修正を行いますので、カードを市民課または下総・大栄支所市民福祉課へ持ってきてください(赤坂・遠山市民課分室では手続きできません)。

受けられるサービス

○付記転出入の特例処理：住基カードがある人は、特例の転出届(付記転出)を前の市町村に郵送で行うことで、転出証明書なしに新しい市町村の窓口で転入届(付記転入届)ができます

○公的個人認証サービス：インターネットを通じた行政手続きを安全に行うために使用する、「電子証明書」の交付を受けることができます。手数料は500円です。インターネット

に接続できるパソコンと住基カードの情報を読み書きするためのカードリーダーが必要

です
○住民票の広域交付：住民基本台帳ネットワークシステムを利用することで、全国どこの市町村でも本人または同世帯の人の住民票の交付が受けられます(本

籍・筆頭者氏名は記載されません)。交付を受けるには、住基カードまたは運転免許証やパスポートが必要です。成田市の交付手数料は300円です。手数料は、交付する市町村により異なります

※くわしくは市民課(☎20-11525)へ。

公共下水道

接続は速やかに

公共下水道の利用ができるようになる

になると、くみ取り便所を3年以内に水洗トイレに改造することが法律で義務付けられています。台所や風呂、洗濯などの汚水、雑排水を公共下水道に直接流すた

めの排水設備をなるべく早く設置してください。

市では、下水道供用開始の公示後1年以内の工事の場合は3万円(1年を超え3年以内の工事は2万5,000円)の改造資金補助金の交付、融資のあっせんや利子補給借入額30万円が限度をして

います。

排水設備の設置やトイレの水洗化改造の義務付けは、公共下水道完成によって、1日も早く地域の生活環境改善を図ろうとするものです。ご協力をお願いします。

※くわしくは下水道課(☎20-11553)へ。

市内の放射線量測定結果

測定期日 = 7月4日~6日(公園・138カ所)
7月7日~8日(小中学校・30カ所)
7月12日~13日(子どもの遊び場・43カ所)

測定時間中の最小値と最大値 単位：マイクロシーベルト/時

施設名	測定の高さ 1m		測定の高さ 0.5m		測定の高さ 0.05m	
	最小	最大	最小	最大	最小	最大
公園	0.05	0.38	0.07	0.40	0.07	0.37
小学校	0.08	0.30	0.05	0.30	0.04	0.25
中学校	0.10	0.25	0.11	0.24	0.11	0.23
子どもの遊び場	0.10	0.26	0.11	0.28	0.12	0.30

※調査結果では、文部科学省が定める子どもの屋外活動を制限する暫定的な目安である空間線量率3.8マイクロシーベルト/時を下回るので、平常通り利用して差し支えないと考えています。各施設の測定場所ごとの測定値は、市のホームページ(<http://www.city.narita.chiba.jp/sisei/sosiki/koho/110311.html>)に掲載しています。くわしくは環境対策課(☎20-1532)へ。

農業委員会

新委員が決まりました

任期満了に伴う市農業委員会委員選挙が6月26日に告示され、同日、各選挙区の立候補の受け付けが行われました。全選挙区で立候補の届け出が定数でしたので、無投票で当選が決まりました。新しい農業委員会委員は、次のみなさんです。(届出順・敬称略)

- 第1選挙区：川崎貞男(下福田)、大嶋幹夫(上福田)、石原輝夫(不動ヶ岡)、宍倉日出夫(台方)、仲山綾夫(船形)
- 第2選挙区：若松義幸(芝)、岡野政男(清水)、加瀬雅英(十余三)、石井賢二(竜台)、海保博(幡谷)、伊藤勝(新妻)、成毛孝(長沼)
- 第3選挙区：根本喜久治(高)、

岩立隆(西大須賀)、一鉄田俊樹(名古屋)

○第4選挙区：高木勲(馬乗り)、成毛太津夫(久井崎)、小嶋勲(多良貝)、佐藤敏郎(伊能)、小貫善之(所)、池谷正幸(一坪田)、田代寛喜彌(水の上)

また、農業委員は選挙で選ばれた委員22人のほか、市長が選任する議会推薦委員(4人)と農業協同組合・農業共済組合・土地改良区推薦委員(各1人)の7人、計29人で構成されています。今回、推薦で委員となったのは、次のみなさんです。(敬称略)

- 議会推薦：荒居和恵(下方)、瀧澤きみ子(南三重塚)、櫻井浩子(冬父)、朝倉けい子(多良貝)
- 農業協同組合推薦：土井富司(北須賀)
- 農業共済組合推薦：岩澤貞男(十余三)

市長日誌

【7月1日～15日】

1日	社会を明るくする運動街頭キャンペーン 献血推進協議会総会 婦人防火指導員協議会総会
2日	印旛郡市PTAバレーボール大会
3日	成田空港圏日本語スピーチ大会
6日	建設工事表彰式 市民運動会実行委員会
7日	節電対策本部会議
8日	成田山祇園会 特別大護摩供・御輿山車屋台安全祈願(義援金寄託)
9日	千葉県スポーツ少年団成田市卓球交流大会
10日	成田空港周辺地域スポーツ大会(小学生サッカーの部) 成田市長杯グランドバレーボール大会
11日	久住パークゴルフクラブ設立総会 固定資産評価審査委員会
13日	「小さな親切」運動成田市支部総会
14日	成田エアポートツアーデー実行委員会
15日	原水爆禁止国民平和大行進 県道成田神崎線整備促進期成同盟総会 横芝・神崎間首都圏中央連絡自動車道建設促進協議会総会 新勝寺・成田市懇談会



受賞者と笑顔で握手(3日)

○土地改良区推薦：萩原十郎(一坪田)
※くわしくは市選挙管理委員会(☎22-11111 内線3152)または農業委員会(☎20-1573)へ。

成田・大栄都市計画

案を縦覧できます

成田・大栄の各都市計画区域における航空機騒音障害防止地区および航空機騒音障害防止特別地区の都市計画変更の案を縦覧できます。

期日：8月2日(火)～16日(土) 日曜日を除く

場所と時間
○市都市計画課(市役所5階)、下総・大栄支所農産土木課：午前8時30分～午後5時15分

○県都市計画課(県庁中庁舎7階)：同課に問い合わせてください

○成田都市計画区域の航空機騒音障害防止地区および航空機騒音障害防止特別地区の変更

○大栄都市計画区域の航空機騒音障害防止地区および航空機騒音障害防止特別地区の変更

※この案について意見のある人は縦覧期間中に意見書を提出することができます。くわしくは市都市計画課(☎20-1560)または県都市計画課(☎043-223-3376)へ。

成田市産の農産物

放射性物質検査の結果を公表

市では、東京電力福島第一原子力発電所の事故に関連して、県や農林水産省などの協力を得ながら、市内で生産された農産物の安全確認を行うために放射性物質検査を実施しています。

5月25日に公表された検査結果では、生茶葉の放射性セシウムが暫定規制値を超えていたため、生産者に対して出荷の自粛、製茶加工業者に対して市内で生産された生茶葉を使用しないことなどを要

請しました。そのほかの野菜などは、暫定規制値以下であり、安全性が確認されています。

今回新たに6月23日にスイカ、7月20日にレンコンの放射性物質検査を実施しましたが、放射性物質は検出されませんでした。今後、米、麦、落花生、サツマイモ、サトイモ、茶、栗、トマト、キュウリ、ダイコンなどの検査を行っていきます。

※くわしくは県ホームページ(<http://www.pref.chiba.lg.jp/annou/h23houhoku/index.htm>)または市農政課(☎20-1541)へ。

伸びすぎた樹木

適正な剪定を
お願いします

車道や歩道に伸びた枝は、車の運転や自転車、歩行者の通行の妨げとなり、思わぬ事故を引き起こす場合があります。

枝の剪定や垣根の刈り込みなど、所有者は適正な管理をお願いします。

なお、剪定した枝は、ひもで束ねて集積所へ出しましょう。
※くわしくは道路管理課(☎20-1551)へ。

小中学校の通学区域

**指定学校変更や
区域外就学が可能です**

市立の学校に就学する児童・生徒は、あらかじめ定められた通学区域(学区)の学校に通学することが原則となっています。

ただし、事情があつて学区以外の学校へ通学を希望する場合には、保護者の申し立てにより指定学校

変更や区域外就学が認められることがあります。

指定学校変更

市内に住む児童・生徒に対して、定められた学区以外の市立小中学校への通学を認める制度

区域外就学

市外に住む児童・生徒に対して、成田市立小中学校への通学を認める制度

指定学校変更や区域外就学の要

指定学校変更・区域外就学の要件

理由・事例	指定学校変更	区域外就学
地理的条件や通学路の安全を確保する場合	○	—
小学校への通学距離がおおむね1.5km以上で、より近い小学校への通学を希望する場合(注1)	○	—
中学校への通学距離がおおむね2.0km以上で、より近い中学校への通学を希望する場合(注1)	○	—
下校後の小学生を祖父母などが養育する場合	○	○
児童ホームに通う場合	○	—
住宅の建て替え・購入などによる場合	○	○
最終学年(小6・中3)になってからの住所変更がある場合	○	○
家庭の事情により住民票の異動が困難である場合	○	○
日本語指導などの支援を必要とする場合	○	—
児童・生徒の身体的理由による場合	○	○
いじめなどにより心身の安全が脅かされるような場合	○	○
市外転居で心身への多大な悪影響が懸念される場合	—	○
小中学校へ入学後の市内転居で、転居前の学校への通学を希望する場合	○	—
小中学校へ入学後の市外転居で、一時的に転居前の学校への通学を希望する場合	—	○
指定学校変更を承諾された児童が、変更後の小学校の学区の児童が進学する中学校への通学を希望する場合	○	—
兄弟姉妹の指定学校変更に伴う場合	○	—
兄弟姉妹の特別支援学級就学に伴う場合	○	—
指定学校に希望する部活動がないため、該当する部活動がある最寄りの中学校への通学を希望する場合(注1)(注2)	○	—

(注1)学校の収容力などにより、制限があります
(注2)成田市立中学校に新たに入学・転校する児童・生徒が対象となります

8月1日は水の日

**夏は水の使用量が最も
多くなる季節です**

水への関心を高め、理解を深めてもらおうと、8月1日が「水の日」に定められました。

わたしたちが毎日使う水道水は、地下水と河川水が水源です。水を使うときは節水を心掛けましょう。

※くわしくは水道部業務課(☎22-0269)へ。

千葉県市町村交通災害共済

**8月15日から
申し込みを受け付けます**

8月15日(月)から千葉県市町村交通災害共済制度の平成23年度加入申し込みの受け付けを開始します。

交通災害共済制度は、千葉県市町村総合事務組合と市町村が運営主体となり、共済加入者が交通事故により被災した場合に、見舞金を支給する共済制度です。

会員の資格は成田市に住民記録または外国人登録のある人とその被扶養者

共済期間と会費

○8月31日までに申し込んだ人：9月1日～平成24年8月31日

会費 700円

○9月1日以降に申し込んだ人：申込日の翌日～平成24年8月31日・加入月により100円(700円)

見舞金の種類 死亡見舞金、傷害見舞金、身障見舞金、交通遺児見舞金

受付場所 交通防犯課(市役所1階)、下総・大栄支所総務課

受付時間 午前8時30分～午後5時

※くわしくは交通防犯課(☎20-1527)へ。

選挙管理委員決まる

委員長に鶴田成孝氏

選挙管理委員の任期満了に伴い、市議会の選挙により新選挙管理委員が選出されました。

委員は、鶴田成孝氏、小山英子氏、戸村佳資氏、越川芳枝氏の4人で、任期は平成23年7月7日～平成27年7月6日(4年)です。

また、委員長には鶴田成孝氏が選ばれました。

※くわしくは選挙管理委員会事務局(☎22-11111 内線3152)へ。

困りごと・悩みごと相談室

一人で悩んでいないで相談してみませんか？

毎日の生活の中で、疑問に思っていること、誰かに相談したいと思っていることはありませんか。市などでは、そんなあなたの要望に応え、各種相談を行います。相談は無料で秘密は厳守されます。この機会に日ごろ感じている疑問や悩みを解消してみてはいかがでしょうか。



8月の相談日

※12:00～13:00は相談できません。

相談名	期日	時間	場所	問い合わせ先
市民生活相談(離婚・相続・相続関係・金銭貸借・売買など)	月・金曜日	9:00～16:00	市役所2階市民相談室	市民協働課市民相談室 ☎20-1507 ※裁判所で係争中の事件は除きます。法律相談9月分の予約は8月31日(水)午前8時30分から受け付けます。
法律相談(予約制・市内在住の人)	水曜日	13:00～16:00		
もめごと・なやみごと・苦情相談(人権・行政相談)	23日(火)	10:00～15:00		
外国人相談(英語・中国語・スペイン語・ポルトガル語)	12日(金)・26日(金)	13:00～16:00		
税務相談	16日(火)	10:00～15:00		
不動産相談	16日(火)	10:00～12:00		
市民よろず相談	20日(土)	13:00～16:00	保健福祉館	県行政書士会印旛支部 代表 作田義美さん ☎23-3286
税務支援センター(予約制)	10日(水)・24日(水)	10:00～15:00	県税理士会成田支部(飯田町157-4)	県税理士会成田支部 ☎28-0931
司法書士法律相談	17日(水)	18:00～20:00	保健福祉館	県司法書士会佐倉支部 代表 菊地裕文さん ☎28-5562
木造住宅耐震相談(予約制)	30日(火)	9:00～16:00	市役所5階501会議室	建築住宅課 ☎20-1564
女性就業(内職)相談(来所前に要電話)	水・金曜日	10:00～16:00	市役所2階女性就業相談室	商工課 ☎22-1111 内線2729
商工業者法律相談(予約制)	3日(水)	10:00～12:00	商工会館2階相談室	成田商工会議所 ☎22-2101
消費生活相談	月～金曜日	9:30～16:30	消費生活センター(市役所2階)	消費生活センター ☎23-1161
年金相談	水曜日	10:00～15:00	市役所1階相談室	保険年金課 ☎20-1547
女性のための相談(予約制)	11日(木)	10:00～16:00	市役所2階相談室	企画政策課 ☎20-1500
DV相談(予約制)	4日(木)	10:00～16:00	市役所2階相談室	〃
交通事故相談	2日(火)	10:00～15:00	市役所1階相談室	交通防犯課 ☎20-1527
障がい者相談	水曜、第4日曜日、祝日を除く毎日	9:00～19:00	保健福祉館	障がい者相談センター ☎27-1106
	木曜日	10:00～15:00	保健福祉館	
心配ごと相談	12日(金)	10:00～15:00	下総地域福祉センター	社会福祉協議会 ☎27-7755
	19日(金)	10:00～15:00	保健福祉館大栄分館	
家庭児童相談	月～金曜日	9:00～16:00	市役所2階家庭児童相談室	子育て支援課 ☎20-1538
就学相談(予約制)	月～金曜日	9:00～17:00	教育センター	教育センター ☎20-2922
教育相談(予約制)	火曜日	9:00～16:00	〃	〃
教育相談(不登校相談も)	月～金曜日	9:00～17:00	ふれあいるーむ21	教育相談室 ☎22-5100

男女 共同参画 の視点

意識から行動へ ～男女が響き合うまち 成田をめざして～

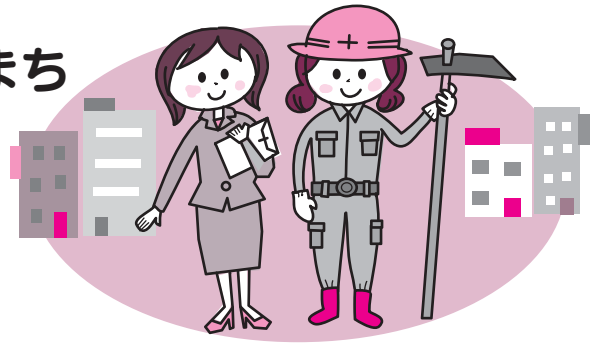

男性も女性も人権が尊重され、その個性と能力を充分発揮できる社会の実現を目指して、市では平成23～27年度の5年間を計画期間とした「第2次成田市男女共同参画計画」を策定しました。

計画では、一人一人が意識の変化を行動に反映させることを支援する環境整備の推進を目指し、「意識から行動へ～男女が響き合うまち成田をめざして～」を基本理念としています。

今回は、「基本目標2.仕事と家庭生活の調和の推進」を取り上げます。

就業は、生活の経済的基盤形成のために不可欠であるとともに、働くことによって達成感を得られることから重要です。

市の就業人口のうち女性の占める割合は約40%と女性の社会進出は著しく、業種によっては70%以上を女性が占めています。

しかしながら、女性の年齢別労働力率をみると、就学期を終えた20歳代前半に高くなり、結婚・出産期の20歳代後半

～30歳代に低下し、子育てがひと段落する40歳代に再び上昇する傾向にあります。

女性が仕事を続けていくには、就労条件や環境の整備とともに、周囲の人たちの理解と、男性の育児・家事への協力が不可欠です。

計画では、女性の再就職についての情報提供や男性の育児休業の取得促進、保育サービスの充実などにより、家庭や地域における男女共同参画社会の形成を促進します。

※男女共同参画に関する意識調査報告書、第2次男女共同参画計画は、公民館、企画政策課ホームページ(<http://www.city.narita.chiba.jp/sisei/sosiki/kikaku/index0003.html>)で見ることができます。くわしくは企画政策課(☎20-1500)へ。

消費生活 相談

Q&A

ネット通販で購入した靴 返品できますか？

Q インターネットを利用して、靴を購入する契約をしました。数日後、届いた靴を履いてみましたが、足に合いません。解約・返品は可能でしょうか？

A パソコンや携帯電話の普及に伴い、インターネットを利用した商品の販売(ネット通販)が急速に拡大して

います。ネット通販は便利な反面、実物を手に取って商品を確認できないといった性質から、届いた商品を巡るトラブルが少なくありません。

インターネット上の広告を見て、自分から商品の注文・申し込みをした場合は、テレビやラジオ、カタログなどでの通信販売と同様、クーリング・オフ制度(一定期間内であれば無条件で契約を解除できる制度)の適用はありません。

ネット通販を利用して商品の購入を検討する際は、返品方法について良く調べてから契約しましょう。返品の可否、返品可能な期間、返品する場合の送料の負担などについては、広告に記載されている返品の表示を確認してください。

広告に、返品についての表示が無い場合は、商品を受け取った日から8日を経過するまでは契約を解除することができるかとされています。ただし、この場合の返品に係る送料は購入者が負担することになっています。

※くわしくは消費生活センター(☎23-1161)へ。



国保 年金



国民健康保険の高額療養費

医療費が大きくなったときに

1カ月の自己負担額が限度額を超えたとき

高額療養費は、国民健康保険加入者が同じ月内に限度額を超える自己負担分医療費を支払ったとき、超過分を支給するものです。70歳未満の人の限度額は下表の通り区分されています。

計算方法は、同じ人が同じ月内に同じ医療機関・診療科で支払った自己負担分医療費(21,000円以上のものに限る)について世帯で合算し限度額を適用します。

70歳以上の高齢受給者の限度額と計算方法については、保険年金課へ問い合わせてください。

■70歳未満の人の自己負担限度額(月額)

負担区分	3回目まで	4回目以降
一般	80,100円 [医療費が267,000円を超えた場合はその超えた分の1%を加算]	44,400円
上位所得者*	150,000円 [医療費が500,000円を超えた場合はその超えた分の1%を加算]	83,400円
住民税非課税世帯	35,400円	24,600円

*上位所得者とは国民健康保険税算定の基礎控除後の所得が600万円を超える世帯のこと

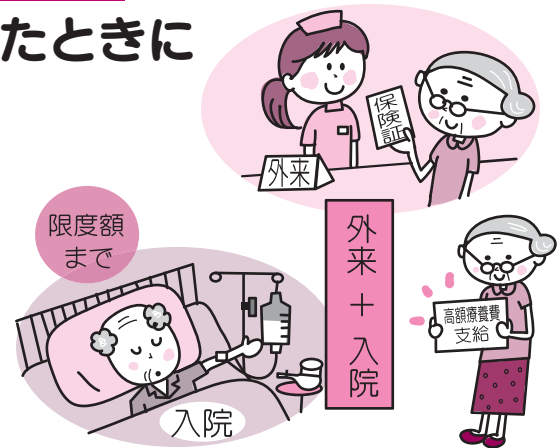

支給対象世帯には「該当通知書」を

高額療養費が支給される世帯には、通常2カ月後に該当通知書を郵送しています。この通知を受け取ったら、指定された期間内に印鑑・医療費の領収書(病院などが発行したもの)・該当通知書を持って保険年金課または下総・大栄支所市民福祉課で申請手続きをしてください。支払いは申請月の翌月末になります。

入院時の窓口負担が自己負担限度額までに

70歳未満の人が入院した際に、医療機関で「限度額適用認定証」を提示することにより、窓口負担が高額療養費の自己負担限度額までになります。

限度額適用認定証の交付対象は、これから入院しようとする人で、国民健康保険税の滞納がなく、所得の申告が済んでいる人です。交付を受けたい人は、印鑑と保険証を持って保険年金課または下総・大栄支所市民福祉課で申請してください。

※くわしくは保険年金課(☎20-1526)へ。

年金

受給者が亡くなったときは 速やかに届け出を

年金受給者が亡くなった場合、遺族の人は年金に関する死亡の届け出をしてください。

年金は年6回、偶数月の15日に前月までの2カ月分が支払われるようになっていきます。支払日には自動的に指定の口座に振り込まれるようになっているので、届け出がない場合は亡くなった後も年金が支払われ続けてしまいます。その場合、払い過ぎの年金を後から返していただくことになりますので、届け出は速やかにお願いします。

また、年金は原則として亡くなった月の分まで受けられま

※くわしくは保険年金課(☎20-1547)へ。



すが、まだ受け取っていない年金がある場合、生計を同じくしていた遺族の人が受け取ることができます。年金の死亡の届け出と併せて手続きをしてください。

未払いの年金を受け取ることができる遺族(○囲み数字は優先順位)

- ①配偶者 ②子 ③父母 ④孫 ⑤祖父母 ⑥兄弟姉妹

三 臨時休館します 里塚御料牧場記念館

9月1日(木)～30日(金)は、設備・建築などの改修工事により休館します(防空壕の観覧受付のみ平常通り行います)。
※くわしくは生涯学習課文化振興室(☎20-1534)へ。

バナー広告 市ホームページでPRしませんか

掲載する場所=市ホームページのトップページ
掲載料(1枠当たり)=30,000円(月額)
規格=縦60ピクセル×横150ピクセルで4キロバイト以内
※くわしくは市ホームページ(<http://www.city.narita.chiba.jp/>)または広報課(☎20-1503)へ。

裁 判員裁判 良い経験と95.4%の人が回答

平成21年5月21日から導入された「裁判員制度」。平成22年12月までに選任された裁判員は9,511人であり、1,648人の被告人に判決が言い渡されました。
裁判員裁判の対象となり、平成22年12月までに判決が言い渡された事件の約70%が4日以内で終了しています。
裁判員に対するアンケートでは、選ばれる前は53.7%の人が「やりたくなかった」と回答しましたが、裁判に参加した後では95.4%の人が「良い経験だった」と回答しています。
※くわしくは裁判所ホームページ(<http://www.saibanin.courts.go.jp/>)または千葉地方裁判所事務局総務課(☎043-222-0165 内線5114)へ。



催し物

ヒ 県立下総高校で マワリの一般公開

県立下総高校ではヒマワリを一般公開しています。ぜひ見に来てください。
期日=8月1日(月)～15日(月)
会場=県立下総高校大栄農場
※くわしくは同校(☎96-1161)へ。

防 一般公開しています 空壕

市では、昭和16年に皇族の退避施設として造られた防空壕(三里塚記念公園内)を次の通り一般公開しています。観覧を希望する人は三里塚御料牧場記念館で受け付けています。
開館時間=午前9時～午後4時30分
休館日=月曜日(月曜日が祝日の場合は火曜日)、年末年始
※入場は無料です。くわしくは公園緑地課(☎20-1562)へ。

里 ホタルが住める環境を 山講演会

日時=8月21日(日) 午後1時30分から
会場=市役所6階大会議室
テーマ=ホタル舞うふるさとを次世代に
講師=鈴木久夫さん(NPO富里のホタル副理事長)
参加費=無料
※参加を希望する人は当日直接会場へ。
くわしくは成田・里山を育てる会・相原さん(☎35-1550)へ。

下 暑さを吹っ飛ばそう! 総ふるさとふれあい納涼まつり

日時=8月16日(火) 午後4時開場
会場=下総運動公園ふれあい広場
内容=下総中学校吹奏楽部演奏、太鼓と盆踊り、大抽選会、キャラクターショー、打ち上げ花火(予定)
盆踊りの練習=8月6日(土) 午後7時から(会場は下総公民館)
※会場には駐車場が少ないので、公共交通機関を利用してください(JR滑河駅から徒歩15分)。くわしくは下総ふるさとふれあい納涼まつり実行委員会(東商工会下総支所内・☎96-2839)へ。

飼い主の皆さんへ

犬のフンは、飼い主が責任を持って始末しましょう。ごみとして出す場合は、新聞紙などで包み、ごみ収集袋(燃やせるごみ)に入れて集積所へ出してください。



移動図書館巡回日程

利用日時	駐車場所
12日(金) 26日(金)	14:10～14:20 長田共同利用施設
	14:40～15:00 土屋公園
	15:20～15:40 さぎ山第一街区公園(宗吾台)
	15:50～16:20 公津の杜公園

※雨天などの場合は中止することがあります。
くわしくは市立図書館(☎27-4646)へ。
今月の図書館休館日=1日(月)、8日(月)、15日(月)、22日(月)、29日(月)、31日(水)(館内整理日)

図書館本館は火～金曜日は午後7時(2階は午後5時15分)まで、土・日曜日は午後5時まで開館しています。

映画会

視聴覚サービスセンター・☎27-2533
◇8月6日(土)=[「ファインディング・ニモ」
2003年・アメリカ・アニメ・吹替
◇8月7日(日)=[「チェスト!」
2008年・日本
◇8月13日(土)=[「明日への遺言」
2008年・日本
◇8月14日(日)=[「はだしのゲン」
1983年・日本・アニメ
◆入場は無料、上映は午後2時から。会場は市立図書館2階視聴覚ホール

航空機騒音測定結果

平成23年6月分

測定局	WECPNL	測定局	WECPNL	測定局	WECPNL
竜台	62.1	荒海	72.8	野毛平	69.0
北羽鳥	65.9	幡谷	64.0	大室	65.5
北羽鳥北部	63.3	成毛	62.5	大室(NAA)	66.3
長沼	64.7	飯岡	68.1	堀之内	66.6
磯部	66.5	大生	68.4	馬場	63.7
水掛	62.9	土室(県)	81.1	新田(NAA)	66.0
新川	64.8	土室(NAA)	64.2	新田	67.1
猿山	55.6	芦田	72.9	遠山小	68.9
滑川	66.2	荒海橋本	72.6	本三里塚	70.8
西大須賀	72.6	野毛平工業団地	67.8	御料牧場記念館	68.6
四谷	69.6	赤荻	67.9	三里塚小	72.8
高倉	76.4	下金山	60.4	本城	69.8
内宿	62.2	押畑	57.5	南三里塚	74.0

※WECPNLとは、航空機騒音の特異性、継続時間、昼夜の別なども加味したうるささの単位。この数値は速報値です。くわしくは空港対策課(☎20-1521)へ。



募集

生 国際社会とリスクについて 生涯学習講演会

日時=9月1日(木) 午後1時30分～3時30分
会場=市役所6階大会議室
テーマ=国際社会とリスク～中東の変動と災害が投げ掛けたもの～
講師=水口章さん(地球村研究所所長)
定員と参加費=100人(先着順)・無料
※申し込みは生涯学習課(☎20-1583)へ。

小 目指せ横綱 小学生相撲大会

日時=9月23日(金・祝) 午前8時30分から受け付け
会場=市相撲場
競技方法
○団体戦…小学2～6年生各1人ずつの5人編成(女子の参加は3年生まで)
○個人戦…小学1～6年生の部(女子の参加は3年生まで)
※参加費は無料です。申し込みは9月14日(水)までに生涯スポーツ課(☎20-1584)へ。

リ 掘り出しものを見つけよう サイクル製品の販売

日時=8月18日(木)～21日(日) 午前9時～午後4時
会場=リサイクルプラザ
リサイクル製品=自転車、家具類
対象=市内在住で、品物を持ち帰ることができる人(希望者には、建物1階までの運送を有料で行います)
価格=5,000円以内
申込方法=リサイクルプラザに備え付けの申込用紙を提出(本人、同居の家族のみ可。申込多数の場合は抽選を行い、当選者にはがきで通知。電話での申し込みはできません)
抽選日=8月23日(火)
※申し込みのなかった品物は、抽選日の午後1時から即売します。くわしくはリサイクルプラザ(☎36-1000、月曜日・祝日は休館)へ。

男 後悔しないマネープラン 女共同参画セミナー

第3回
日時=8月19日(金) 午後1時30分から
会場=市役所6階中会議室
テーマ=安心老後のために～後悔しないマネープラン～
講師=松井信夫さん(ファイナンシャルプランナー)
定員=30人(先着順)
参加費=無料
申込方法=8月12日(金)までに電話、FAX、はがき、Eメールのいずれかで、住所・氏名・電話番号・託児利用(2～6歳)の希望の有無を企画政策課(☎20-1500 FAX24-1006 〒286-8585 花崎町760 Eメールkikaku@city.narita.chiba.jp)へ
※くわしくは同課へ。



お知らせ

農 子どもを遊ばせないで 農業用施設の水路

農業用施設の水路などは、休日や夏休み期間に幼児、児童の水難事故が多発しており大変危険です。水路や水門、揚水機場、排水機場などの近くで、子どもを遊ばせないように注意してください。
※くわしくは農政課(☎20-1542)へ。

ス イベントやサークル活動に スポーツ用具の貸し出し

対象=グラウンドゴルフ・ディスクゴルフ・ペタンク・輪投げ・ターゲットバードゴルフ・大縄・ユニカール・ビーンボーリング・ディスゲッター(ストラックアウト)
※貸し出しは無料。事前に予約が必要です。くわしくは生涯スポーツ課(☎20-1584)へ。

緑道はバイク禁止

緑道へのバイクの乗り入れは禁止です。危険ですので、絶対にやめてください。

野 禁止されています 焼き

野外でのごみの焼却行為(野焼き)は、ダイオキシン類の排出の問題だけでなく、灰で洗濯物が汚れる、煙たくて窓が開けられないなど、近隣の住民の迷惑になります。

野焼きは一部の例外を除き、法律で禁止されています。禁止の例外となる行為も、周辺環境に害をもたらす恐れのある場合は行政指導の対象となります。また、処理基準違反として改善命令の対象となることがあります。

※くわしくは環境対策課(☎20-1532)または県印旛地域振興事務所地域環境保全課(☎043-483-1138)へ。

文 成田国際高校で 文化施設(ホール)を開放

期間=10～3月の木・土・日曜日
対象=芸術文化の振興を目的とした社会教育団体
使用料=無料(冷暖房費は実費負担)
申込期間=8月2日(火)～12日(金)の平日午前9時～午後4時
申込方法=成田国際高校にある申請書に必要事項を書いて同校へ
※くわしくは同校(☎27-2610)へ。

事 相談してみよう 事業協同組合の設立

事業協同組合は、複数の中小企業が集まり互いの経営資源を共同化することにより、受注・販売・購買などの既存事業の強化や新たな事業展開を図るための組織です。
※くわしくは、千葉県中小企業団体中央会設立相談室(☎043-306-3285)へ。

中 高校入学試験の受験のために 卒認定

国では、病気などでやむを得ず小中学校に就学することができなかった人を対象に、中学校卒業程度の学力があることを認定する試験を行っています。これに合格すると高校の入学試験を受けることができます。
※くわしくは県教育庁指導課(☎043-223-4056)へ。

親 牛乳パックや広告紙で
リサイクル教室

日時=8月27日(土) 午後1時~4時
会場=リサイクルプラザ2階学習室
対象と定員=小学生と保護者・10組(初めての人を優先に先着順)
参加費=無料
持ち物=広告紙5枚・牛乳パック・はさみ
※申し込みは、8月2日(火)からリサイクルプラザ(☎36-1000、月曜日・祝日は休館)へ。

非 子育て支援課で
常勤職員

応募資格=子どもが好きな健康で意欲のある人
募集人員=若干名
業務内容=子ども館の管理、小中学生・高校生を対象とした行事の企画運営
勤務期間=9月1日~3月31日(火~日曜日で月14日以内)
勤務時間=午前9時~午後7時(5時間交代勤務)
勤務場所=子ども館
時給=1,000円
応募方法=8月19日(金)までに写真を貼った履歴書を子育て支援課(市役所2階)へ
※くわしくは同課(☎20-1538)へ。

2 子育てを応援します
歳児親子教室

日時=9月7日・14日・21日・28日、10月5日の水曜日(全5回) 午前10時~11時30分
会場=中央公民館
内容=幼児の心身の発達の学習、子育ての相談、親子交流など
対象=平成20年4月2日~平成21年4月1日生まれの子どもと親
定員=20組(応募者多数は抽選)
参加費=無料
申込方法=8月18日(木)(必着)までに、はがきに住所・親子の氏名(フリガナ)・性別・子の生年月日・電話番号・兄弟を連れての参加者はその旨を書いて中央公民館(〒286-0017 赤坂1-1-3)へ
※くわしくは同館(☎27-5911、第1月曜日・祝日は休館)へ。

陸 平和を守る仕事を
海・空の自衛官

自衛官候補生(女子)
応募資格=18歳以上27歳未満の人
試験日=9月25日(日)~28日(水)(いずれか1日)
待遇=所要の教育を経て3カ月後に2等陸・海・空士に任用、陸上(技術系を除く)は1年9カ月、陸上(技術系)・海上・航空は2年9カ月を1任期として任用(以降2年を1任期)

航空学生
応募資格=高卒(見込みを含む)で21歳未満の人
1次試験日=9月23日(金・祝)
待遇=入隊後約6年で3等海・空尉
一般曹候補生
応募資格=18歳以上27歳未満の人
1次試験日=9月17日(土)
待遇=入隊後、2年9カ月経過以降、選考により3等陸・海・空曹
※くわしくは自衛隊成田地域事務所(☎22-6275)へ。

ビ 思い出を記録
デオカメラ撮影講習会(初級編)

日時=9月7日(水) 午前10時~午後3時
会場=市立図書館2階製作室
対象と定員=市内在住の人・15人(応募者多数は抽選)
参加費=無料
持ち物=ビデオカメラ・昼食
申込方法=8月3日(水)~9日(火)の午前9時30分~午後5時に視聴覚サービスセンター(☎27-2533)へ
※くわしくは同センター(月曜日・祝日は休館)へ。

バ 高校生・勤労青少年
レーボール大会

日時=8月28日(日) 午前8時30分から
会場=美郷台小学校体育館
対象=市内在住・在勤の高校生以上の男女混合チーム(6人制・1チームにつき女性2人以上)
参加費=無料(昼食は各自で用意)
※申し込みは8月12日(金)までに成田市青少年の輪を育てる会事務局(生涯学習課・☎20-1583)へ。

日曜 開庁日

8月14日・28日
午前8時30分~午後5時15分
市民課、保険年金課、市民税課、資産税課、納税課、子育て支援課の一部の業務を行っています

親 家訓作りに挑戦!
が親であるために

日時=8月27日(土) 午後1時~3時
会場=保健福祉館多目的ホール
内容=親子で家訓を作る
対象=小学生と保護者
定員=20組(応募者多数は抽選。当選した人には、案内文を送付します)
参加費=無料
申込方法=8月13日(土)(必着)までに、成田青年会議所ホームページ(<http://www.naritajc.com/>)で申込書を印刷し、必要事項を書いて郵送またはFAXで同会議所(〒286-0026 本町342 FAX23-0123)へ
※くわしくは同会議所(☎23-1900)へ。

印 温故知新
旃沼公開講座

印旃沼環境基金では、次の通り印旃沼公開講座を開催します。

期 日	テーマ・講師
8月27日(土)	利根川東遷事業・阿由葉司さん(県立現代産業科学館上席研究員)
10月1日(土)	江戸期の掘割工事・錦木行廣さん(成田高校教諭)
10月29日(土)	吉植庄亮と吉植農場・五十嵐行男さん(郷土研究者)
11月26日(土)	印旃沼開発事業と文化・内田儀久さん(郷土歴史家)

時間=午後1時30分~3時30分
会場=ミレニアムセンター佐倉
定員=各90人(先着順)
申込期限=各講座とも開講2週間前まで
※申し込みは佐倉市環境保全課(☎043-484-4278)へ。

伝言板

MESSAGE BOARD



募集

マ 産前のお母さんのための タニティ・ヨーガ教室

日時=8月26日、9月2日・9日・16日の
金曜日(全4回) 午後1時~3時
会場=加良部公民館
内容=産前のお母さんのための優しい
ヨーガ
対象=妊娠15週~産前で健康な人
定員=15人(応募者多数は抽選)
参加費=無料
持ち物=運動のできる服装・バスタオル・飲み物・母子健康手帳・保険証
申込方法=8月16日(火)(必着)までに、はがきに郵便番号・住所・氏名・妊娠週数・電話番号を書いて加良部公民館(〒286-0036 加良部3-4-1)へ
※子ども連れでの参加はできません。くわしくは同館(☎28-7961)へ。

普 心肺蘇生法を学ぼう 通救命講習会

日時=9月11日(日) 午前9時15分~午後0
時15分
会場=市役所6階大会議室
内容=心肺蘇生法、AED(自動体外式除細動器)の操作方法などを学ぶ
対象と定員=市内在住の人・40人(応募者多数は抽選)
参加費=無料
※受講した人には講習修了証が交付されます。申し込みは8月31日(水)までに消防本部警防課(☎20-1592)へ。

成 優勝目指して 田オープンソフトテニス大会

日時=8月28日(日) 午前8時30分から(予備日9月4日(日))
会場=中台運動公園テニスコート
種目=ダブルス男子1~4部、ダブルス女子1・2部(レベルに応じて)
参加費=1,500円(高校生以下は500円)
申込方法=8月19日(金)までに氏名・年齢・電話番号をFAXで生涯スポーツ課(FA X22-4494)へ
※くわしくは同課(☎20-1584)へ。

高 個性を生かした多彩なメニュー 高等学校等開放講座

成田西陵高校
生活に潤いと新しい発見を
日時=9月10日・17日・24日、10月1日・8日・15日の土曜日(全6回) 午前9時~正午
内容=秋野菜の作り方、フラワーアレンジメント作り、カップケーキ作り、パソコンの活用、かんたん・やさしいうどん打ち入門、四つ目垣作り
対象=20歳以上の人
定員と参加費=20人(先着順)・無料
持ち物=作業のできる服装・手ぬぐい・バンダナ・エプロン

成田北高校
楽しい書道
日時=9月1日・15日・29日、10月6日・20日、11月17日、12月1日・15日、1月19日、2月2日・16日、3月15日の木曜日(全12回) 午後6時30分~8時30分
内容=楷書・行書・草書・隷書の学習、年賀状の練習、自由創作、批評会など
対象=20歳以上の人
定員=40人(先着順)
参加費=1,000円(教材費)
※申し込みは生涯学習課(☎20-1583)へ。

パ あなたの就職を応援します パソコン講習会ワード・エクセル科

日時=9月12日(月)~11月4日(金)の月~金曜日(9月19日・23日・30日、10月10日、11月3日を除く全35回) 午前9時20分~午後4時
会場=成田国際福祉専門学校(郷部)
内容=パソコンの「ワード・エクセル」を習得し、全国経理教育協会文書処理3級(ワープロ・表計算)の取得を目指す(検定日は11月5日(出))
対象=現在求職中の市民で、パソコン操作技術を習得して就業しようとする人(パソコン操作経験のある人)
定員=25人(応募者多数は選考)
受講料=12,510円(教材費・検定料)
申込方法=8月18日(木)・19日(金)の午後2時~4時に筆記用具・住所が確認できるもの(運転免許証・保険証など)を持って本人が市役所5階502会議室へ
※くわしくは商工課(☎20-1622)へ。

図 みんなおいでよ! 図書館のおはなし会

なつやすみおはなし会
期日=8月26日(金)
会場=市立図書館2階集会室
時間と内容
○第1部(午前10時30分~11時)…幼児(3歳以上)と保護者のためのおはなし「なになたてた?」「ねことねずみ」ほか
○第2部(午前11時20分~正午)…小学生のためのおはなし(保護者も可)「瓜こひめこ」「元気な仕立て屋」ほか
土曜日のおはなし会
日時=毎週土曜日 午前11時~11時30分(8・9月は時間を変更)
会場=市立図書館1階おはなし室
内容=絵本の読み聞かせ(第3土曜日は昔話などの語り)
対象=4歳~小学生(第3土曜日は5歳~小学生)
※参加費は無料です。参加を希望する人は当日直接会場へ。くわしくは市立図書館(☎27-4646)へ。

ネ 基礎から始める ネイルアート教室

日時=9月8日・15日・29日の木曜日(全3回) 午前10時~正午
会場=公津公民館
内容=爪のお手入れとネイルアートの要領を学ぶ
対象=18歳以上の人(高校生は除く)
定員=20人(先着順)
参加費=1,500円程度(教材費)
持ち物=バスタオル、マニキュア
※申し込みは、午前9時~午後5時に公津公民館(☎26-9610、月曜日・祝日は休館)へ。

夏 自分で作るとおいしい 休み親子そば打ち教室

日時=8月28日(日) 午後2時~4時
会場=成田公民館
対象=小学生と保護者
定員=10組20人(先着順)
参加費(1組当たり)=1,500円(教材費)
※申し込みは、午前9時~午後5時に成田公民館(☎24-0787、月曜日・祝日は休館)へ。

保健インフォメーション

このコーナーの会場は保健福祉館です。問い合わせは健康増進課(☎27-1111)へ。電話やFAX(27-1114)で健康に関する相談なども受け付けています。相談は医師などの都合により日程を変更する場合があります。

成田市医療相談ほっとライン

専門の医療スタッフが、24時間年中無休、無料で相談に応じます。

24時間 い い サービス
☎0120-24-1130

▼一般健康相談	期日	受付時間	相談を受ける人
歯の健康相談(予約制)	8月3日(水)	午後1時30分～2時30分	歯科医師・歯科衛生士
こころの健康相談(予約制)	8月3日(水)・19日(金)	午後1時30分から	精神科医師・保健師
	8月24日(水)		カウンセラー・保健師(治療中の人は除く)
▼乳幼児健診・相談	期日	受付時間	対象
大栄分館赤ちゃん相談(予約制)	8月10日(水)	午前9時30分～10時	平成22年10・11月、平成23年4・5月生まれ
赤ちゃん相談・4カ月	8月29日(月)	午前9時～9時30分 午後1時～1時30分	平成23年4月生まれ
赤ちゃん相談・10カ月	8月26日(金)		平成22年10月生まれ
1歳6カ月児健診	8月4日(木)		平成22年1月生まれ
3歳児健診	8月25日(木)		平成20年2月生まれ
2歳児歯科健診	8月18日(木)	午後1時～1時30分	平成21年1月生まれ
こころの発達相談(予約制)	8月19日(金)	午後1時30分から	心理発達に心配のある乳幼児

- 母親学級(予約制)…主に初めて母親になる人が対象
- パパマクラス(予約制)…妊婦とその家族が対象
※日時などくわしくは健康増進課へ。
- こんには赤ちゃん事業…生後4カ月までの赤ちゃんが対象
※赤ちゃんお誕生連絡票(母子健康手帳別冊1)を健康増進課へ送付。
- ポリオの予防接種…生後3～90カ月(7歳6カ月)未満の乳幼児が対象
期日＝8月5日(金)・8日(月) 受付時間＝午後1時15分～2時
※問診票と母子健康手帳を持ってきてください。

献血にご協力ください

午前10時～11時45分、午後1時～4時
【JR成田駅東口ロータリー】8月2日(火)
【イオンモール成田】8月13日(土)
※都合により変更になる場合があります。
くわしくは千葉県赤十字血液センター 献血推進二課(☎047-457-9927)へ。

急病診療所 ☎27-1116 赤坂1-3-1(保健福祉館敷地内)

診療科目	診療日	診療時間
内科	毎日	午後7時～午後11時
小児科	日曜日・祝日・8月13日～15日、12月29日～1月3日	午前10時～午後5時
外科	日曜日・祝日・8月13日～15日、12月29日～1月3日	午前10時～午後5時
歯科	15日、12月29日～1月3日	午後5時

※来診前に症状を連絡してください。健康保険証を忘れずに。

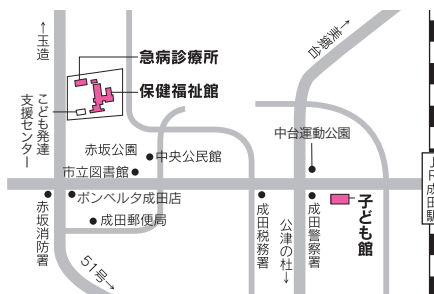

日曜祝日診療機関

都合により休診する場合があります。来診前に電話で問い合わせてください。
成田病院(午前中・押畑・☎22-1500)
藤倉クリニック(午前中・幸町・☎22-1158)
聖マリア記念病院(取香・☎32-0711)
ひらの内科(日曜日の午前中・ウイング土屋・☎23-8070)
大田クリニック(日曜日の午前中・ウイング土屋・☎23-2100)
なのはなクリニック(日曜日の午前中・吉岡・☎49-0533)

こども急病電話相談

☎#8000 (ダイヤル回線からは043-242-9939、午後7時～10時・年中無休)



みんなおいでよ!

なかよしひろば

毎週火～日曜日の午前9時～午後4時30分、子ども館と三里塚コミュニティセンターの一部を親子に開放し、そのほかに下記行事を実施しています。くわしくは子育て支援課(☎20-1538)、子ども館(☎20-6300)または三里塚コミュニティセンター(☎40-4880)へ。

行事名	会場	子ども館	時間	三里塚コミュニティセンター	時間
親子であそぼう会		8月6日(土)…魚釣り 8月20日(土)…タペストリー	午前10時30分から	8月4日(木)…エプロンシアター 8月18日(木)…ヨーヨー釣り	午前10時30分から
読み聞かせ		8月13日(土)・27日(土)	午後2時から	8月11日(木)・25日(木)	午前11時～11時30分
身体測定		8月19日(金)	午前10時30分～11時30分、 午後1時30分～3時	8月12日(金)	午前10時30分～11時30分、 午後1時30分～3時
子育てひろば		8月13日(土)・27日(土)	午前10時～正午	-	-

■対象＝市内に住んでいる乳幼児と保護者 ■子育てひろばは中央公民館でも開設しています。日時＝8月6日(土)・20日(土) 午前10時～正午

母子家庭自立支援給付金 シングルマザーの就業を支援

母子家庭の母(児童扶養手当の受給者または同様の所得水準の人)が経済的に自立できるように、給付金を支給します。

教育訓練給付金

要件=雇用保険制度の教育訓練給付の指定教育訓練講座(医療事務やホームヘルパーなど)を受講した場合

支給時期と支給額=修了後…入学金・受講料の20%(上限100,000円。4,001円未満は支給しない)

高等技能訓練促進給付金

要件=看護師・保育士などの資格取得のため養成機関で2年以上修学する場合
○訓練促進費

支給期間と支給額(月額)=修学期間の全期間(申請した日の属する月分以降)・市町村民税課税世帯70,500円、非課税世帯141,000円

対象=現在修学中の人と平成24年3月31日までに修学を開始した人

○入学支援修了一時金

支給時期と支給額=修了後…市町村民税課税世帯25,000円、非課税世帯50,000円

※給付金を受けるには受講や申請の前に相談が必要です。くわしくは子育て支援課(☎20-1538)へ。

シニア元気アップ教室 らくらく健康体操でリフレッシュ!

日時=9月6日・13日・27日、10月4日・18日・25日、11月1日・8日・15日・22日・29日、12月6日の火曜日(全12回) 午前9時30分~11時30分

会場=橋賀台公民館

内容=いすに座ってできる簡単な体操、音楽に合わせた動きのある体操

講師=伊藤成子さん(フィットネスインストラクター)

対象=市内在住の65歳以上の人

定員と参加費=30人(応募者多数は初めての人を優先に抽選)・無料

持ち物=動きやすい服装・バスタオル・室内用運動靴・飲み物(水分補給用)

※申し込みは、8月30日(火)までに社会福祉協議会(☎27-7755)へ。

はり・きゅう・マッサージ券 対象年齢を段階的に引き上げます

市では、55歳以上の人を対象に、市に登録しているはり・きゅう・マッサージ施術所で施術するときに、料金の一部を助成する券を発行していますが、平成24年4月から、対象年齢を段階的に引き上げることになりました。

○昭和32年3月までに生まれた人…55歳から対象

○昭和32年4月~昭和33年3月に生まれた人…56歳から対象

○昭和33年4月~昭和34年3月に生まれた人…57歳から対象

○昭和34年4月~昭和35年3月に生まれた人…58歳から対象

○昭和35年4月~昭和36年3月に生まれた人…59歳から対象

○昭和36年4月以降に生まれた人…60歳から対象

※くわしくは高齢者福祉課(☎20-1537)へ。

母子健康手帳 出産予定日が分かったら

市では、妊婦の体の変化や子どもの成長・予防接種の記録、妊婦と子どもの健康管理のために、母子健康手帳と妊婦・乳児の健康診査受診票(母子健康手帳別冊1)を交付しています。出産予定日が分かったら、健康増進課(保健福祉館内)、市民課(市役所1階)、下総・大栄支所市民福祉課へ届け出をしてください。

※くわしくは健康増進課(☎27-1111)へ。

手話学習会 中途失聴者・難聴者のために

日時=8月6日(土) 午後1時30分~4時

会場=佐倉市中央公民館

対象=耳の不自由な人、その家族・友人など

参加費=無料(初めての人はテキスト代として1,000円)

※要約筆記などのサポートがあります。申し込みは千葉県中途失聴者・難聴者協会印旛香取事務所・板倉さん(☎090-5302-0385/FAX043-461-6533)へ。

働きたい高齢者のための講習会 福祉輸送ヘルパー・介護員養成

講習名と日時・会場

○サービス員や現業員のためのパソコン入門…9月1日(木)~20日(火) 午前9時30分~午後4時30分のうち、指定の8日間・成田国際福祉専門学校(郷部)

○介護員養成(2級課程)…9月1日(木)~12月16日(金) 午前9時~午後5時のうち、指定の15日間・ニチイ学館千葉校(千葉市)

○福祉輸送ヘルパー養成…9月15日(木)~10月31日(月) 午前9時~午後4時のうち、指定の9日間・千葉仕事プラザ(千葉市)

対象=ハローワークで求職登録をしている55~65歳の人

定員=各20人(応募者多数は抽選)

参加費=無料

申込方法=8月15日(月)までに往復はがきに講習名・住所・氏名(ふりがな)・年齢・電話番号・求職番号・返信先のあて名を書いて、千葉県シルバー人材センター連合会(〒260-0013 千葉市中央区中央3-9-16三井生命ビル)へ
※くわしくは同会(☎043-227-5112)へ。

成田街かど心の集い 専門家を招いて講演会を開催

成田地域生活支援センターでは、心の病を抱える人たちが同じような体験を持つ人と話し合える場を提供するために「成田街かど心の集い」を開催しています。

日時=8月20日(土) 午後1時~3時

会場=保健福祉館多目的ホール

テーマ=自殺のない生き心地のよい社会へ

講師=根岸親さん(自殺対策支援センターライフリンク副代表)

参加費=無料

※参加を希望する人は当日直接会場へ。
くわしくは成田地域生活支援センター(☎35-7771)へ。

国保大栄診療所 臨時休診日のお知らせ

期日=8月13日(土)~17日(水)

※くわしくは同診療所(☎73-2333)へ。



太鼓の音頭で盆踊り
(下総ふるさとふれあい納涼まつり)



うなりくん登場予定(雨天を除く)

7/31 日
水の日(P10)
広島・長崎被爆・
平和写真展(P3)
ヒマワリの一般公開
(P14)

1 月
水の日(P10)
広島・長崎被爆・
平和写真展(P3)
ヒマワリの一般公開
(P14)

2 火
都市計画変更の案を
縦覧(P9)
折り鶴平和プロジェク
ト出発式(P3)
献血(P18)

3 水
歯の健康相談(P18)
こころの健康相談
(P18)
慰霊流灯大法会(市
営東和田駐車場内仮
設斎場)

4 木
親子であそぼう会
(P18)
ふるさとちばjobト
レーニング説明会
(午後1時30分・勤労
会館(不動ヶ岡))

5 金
ポリオの予防接種
(P18)

6 土
広島平和記念日
手話学習会(P19)
坂田ヶ池納涼盆踊
り大会(午後5時30
分・坂田ヶ池総合公
園内キャンプ場)

7 日
環境美化運動(市内
各地)

8 立秋
月
ポリオの予防接種
(P18)

9 長崎原爆の日
火
滑河観音四万八千日

10 水
大栄分館赤ちゃん相
談(P18)

11 木
読み聞かせ(P18)

12 金
身体測定(P18)

13 土
国保大栄診療所臨時
休診日(P19)
献血(P18)

14 日
日曜開庁日(P16)

15 終戦記念日
月
千葉県市町村交通
災害共済受付開始
(P10)

16 火
下総ふるさとふれあ
い納涼まつり(P14)

17 水
リサイクル製品の販
売(P15)

18 木
リサイクル製品の販
売(P15)

19 金
男女共同参画セミ
ナー(P15)
こころの発達相談
(P18)
成田ふるさとまつり
2011前夜祭(午後7時)

20 土
成田街かど心の集い
(P19)
成田ふるさとまつり
2011(21日も)

21 日
里山講演会(P14)

22 月
終戦記念日

23 処暑
火
成田山みたま祭り盆
踊り大会(24日も/
午後7時・弘恵会田
町駐車場)

24 水
不動産会場公売(午
後2時・市役所6階
中会議室)

25 木
おふくろの味教室
(下記)
マタニティ・ヨーガ
教室(P17)
なつやすみおはなし
会(P17)

26 金
おふくろの味教室
(下記)
マタニティ・ヨーガ
教室(P17)
なつやすみおはなし
会(P17)

27 土
星空映画まつり(P3)
親子リサイクル教室
(P16)
印旛沼公開講座(P16)
親が親であるために
(P16)

28 日
日曜開庁日(P16)
成田オープンソフト
テニス大会(P17)
夏休み親子そば打ち
教室(P17)

29 月
終戦記念日

30 火
不動産会場公売(午
後2時・市役所6階
中会議室)

31 水
不動産会場公売(午
後2時・市役所6階
中会議室)

9/1 木
おふくろの味教室
(下記)
マタニティ・ヨーガ
教室(P17)
なつやすみおはなし
会(P17)

2 金
おふくろの味教室
(下記)
マタニティ・ヨーガ
教室(P17)
なつやすみおはなし
会(P17)

3 土
おふくろの味教室
(下記)
マタニティ・ヨーガ
教室(P17)
なつやすみおはなし
会(P17)

*日曜開庁は一部の業務のみ

編集後記

3日間、朝から晩まで取材が続いた成田祇園祭の疲れが取れないまま、15日に富山に向かい、全国広報コンクールの表彰式に出席してきました。広報なりたは「組み写真の部」で入選し、読売新聞社賞を受賞。昨年4月、アイスランドで火山噴火があったときの、市の支援策に対する取材内容(5月15日号)を評価されての受賞でした。表彰式の後に、「住民の危機管理意識を高める防災広報」と題した講演があり、これからは「人が死なない防災」が求められる、という話を興味深く聴きました。防災関連の施策をはじめ、行政も多くの課題に直面したことから、来年のコンクールでは震災関連の特集が多いのではないのでしょうか。わたしたちも、よりよい広報紙を目指し、引き続き頑張っていきたいと思ひます。

日時=8月26日(金) 午前9時~午後1時
会場=保健福祉館大栄分館
内容=巻き寿司(バラ・チューリップ)
対象と定員=市内在住・在勤の人・20人(先着順)
参加費=1,000円程度(材料費)
持ち物=エプロン・三角巾・すし飯3合
※申し込みは大栄支所農産土木課(☎73-8063)へ。

26

おふくろの味教室



笑顔で巻き寿司作り

市の人口 6月末日現在()内は前月比

人口	126,626人	(+50)
男	64,253人	(+26)
女	62,373人	(+24)
世帯数	54,415世帯	(+15)



成田市役所本庁舎(行政棟、議会棟、消防本部、成田消防署)はISO14001の認証登録を受けています。