

広報

5/15

2011 May

なりた

No.1195



鎮魂の祈り

演奏に先立つ黙とうが行われ、静かな幕開けとなった成田太鼓祭。震災で亡くなられた方々を悼み、静寂に包まれた境内で全ての参加者が手を合わせました。(4月16日・新勝寺で)

主な内容

成田市議会議員選挙で市議30人が決まるー 2
個別成人健(検)診・個別子宮がん検診ー 6
久住パークゴルフ場が6月1日オープンー 12

成田市議会議員選挙

市議30人が決まる

市議会議員選挙の投票が、4月24日に行われ、市議会議員に次の30人の皆さんが当選されました。
本号ではこれから4年間の市政を担う市議会議員の皆さんを紹介します。(敬称略)

新たな市政の担い手



うえだ のぶひろ (54)
上田 信博 (54)
美郷台2丁目18番地12
無所属 現



いはし としやす (63)
伊橋 利保 (63)
大栄十余三385番地566
無所属 元



おおくら ふじお (56)
大倉 富重雄 (56)
不動ヶ岡1984番地
公明党 現



いじま てるあき (35)
飯島 照明 (35)
大竹1761番地4
無所属 新



あだち まちこ (63)
足立 満智子 (63)
吾妻2丁目1番地2(11棟1号)
無所属 現



あおの かつゆき (68)
青野 勝行 (68)
野毛平135番地1
無所属 現



あいづ もとこ (33)
會津 素子 (33)
宗吾4丁目6番地1
無所属 新



いちやま たかし (40)
一山 貴志 (40)
並木町30番地28
公明党 新



むらしま しょうとう (57)
村嶋 照等 (57)
宗吾2丁目286番地
無所属 現



ゆあさ まさあき (55)
湯浅 雅明 (55)
松崎2043番地
無所属 現

写真は市選挙管理委員会の提供によるもので、市議会議員の掲載順序は立候補の届け出順です。また、写真の下に掲載されているのは氏名、投票日現在の年齢、住所、所属政党名、現元新別です。

【任期】平成23年4月30日～平成27年4月29日



みずかみ ゆきひこ
水上 幸彦 (52)
西三里塚1番地1011
公明党 現



かいほ しげき
海保 茂喜 (56)
荒海5番地4
無所属 現



あきやま しのぶ
秋山 忍 (60)
吉岡82番地
無所属 現



かんざき としかず
神崎 利一 (62)
取香560番地116
無所属 現



いとう たけお
伊藤 竹夫 (58)
吾妻1丁目37番地2
無所属 現



ふくしま こういち
福島 浩一 (55)
伊能1230番地
無所属 新



いしわた たかはる
石渡 孝春 (62)
幸町437番地2
無所属 現



かいほ さだお
海保 貞夫 (71)
飯岡226番地8
無所属 現



うざわ おさむ
鵜澤 治 (64)
中里439番地
日本共産党 現



おざわ こういち
小澤 孝一 (60)
名古屋350番地
無所属 現



まごめ かつみ
馬込 勝末 (66)
中台1丁目1番地1(10棟105号)
日本共産党 現



あぶらひ きよし
油田 清 (58)
加良部1丁目1番地3(605号)
社会民主党 現



あまみや しんご
雨宮 真吾 (32)
吾妻2丁目2番地2(19棟306号)
無所属 現



こやま あきら
小山 昭 (63)
玉造1丁目30番地1
無所属 元



たいら きよただ
平良 清忠 (65)
玉造4丁目23番地9
無所属 現



さくま かずひこ
佐久間 一彦 (42)
北羽鳥2067番地
無所属 現



いとう しゅんいち
伊藤 昌一 (51)
宝田1122番地
無所属 元



かんざき まさる
神崎 勝 (49)
吉倉886番地17
無所属 新



あらか ひろし
荒木 博 (56)
並木町1番地8
無所属 現



うつのみや たかひろ
宇都宮 高明 (64)
橋賀台2丁目16番地7
無所属 現

“第2次成田市 男女共同参画計画”を策定



市では、誰もが人権を尊重しつつ責任を分かち合い、性別にかかわらず、その個性と能力を發揮することができる男女共同参画社会の実現を目指して、「第2次成田市男女共同参画計画」を策定しました。

これは、平成23～27年度を計画期間とするもので、計画には、基本理念、基本目標、目標の実現に向けた課題や取り組み施策・事業などが盛り込まれ、その目的は、市民・事業所・行政が一体となって共同で施策や事業の推進に取り組んでいくことです。

市では、この計画の策定にあたり、市民意識調査やパブリックコメントを実施し、市民の皆さんからいただいた意見などの反映に努めました。

計画策定の趣旨

少子高齢化の進展をはじめ、働き方や家族形態の多様化など、社会経済環境が急速に変化しています。

そのような中で、誰もがその人権を尊重され、責任を分かち、個性と能力を發揮することができる男女共同参画社会の実現が一層求められています。

市では、男女共同参画社会の実現に向けて「成田市男女共同参画計画(平成18～22年度)」を進めるとともに、平成22年5月に「男女共同参画に関する市民意識調査」を実施しました。

これまでに明らかになったことは、市民の皆さんの男女共同参画に対する意識は変化してきているものの、多くの皆さんは意識にとどまり、行動に表れていないということです。

これからは、一人一人が行動に踏み出す一層の努力と、それを支援する環境整備の推進が必要となります。

このようなことから、市民・事業所・行政が一体となり、豊かで活力のある男女共同参画社会の実現に向け「第2次成田市男女共同参画計画」(平成23～27年度)を策定しました。

基本理念

男女共同参画社会の実現に向けて、一人一人が意識から行動へ移していく必要があることから、「意識から行動へ～男女が響き合うまち 成田をめざして～」を基本理念とし、諸施策を推進します。

基本目標と施策

●基本目標Ⅰ 男女の人権の尊重
男女の人権の尊重は、男女共同参画社会を形成するための根幹となるものであり、性別にかかわらず

ず一人の人間としてお互いの人権を尊重することが大切です。

市は、男女の人権の尊重を基本目標に、「男女共同参画に向けた意識づくり」、「一人一人を大切にする教育・学習の推進」、「あ

らゆる暴力の根絶」に関する施策に努めます。

●基本目標Ⅱ 仕事と家庭生活の調和の推進
就業は、人々の生活の経済的基盤をなすものであるとともに、働

男女共同参画社会の実現

推進

市民は

家庭や地域活動の中で男女共同参画を実践しましょう

- 意識改革と身近な活動
- 意思決定への女性の参画

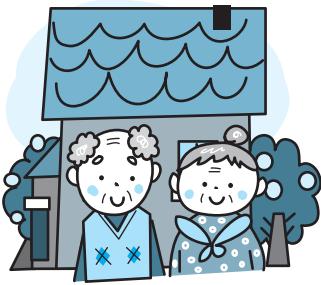

市では

計画に基づき男女共同参画施策を総合的、効果的に展開します

- 庁内各課の連携による推進体制の充実
- 職員間の男女共同参画意識の醸成



地域団体、事業所などでは

職場や団体活動の中で男女共同参画を実践しましょう

- 多様な働き方を可能にする労働条件の整備
- さまざまな活動の展開と支援

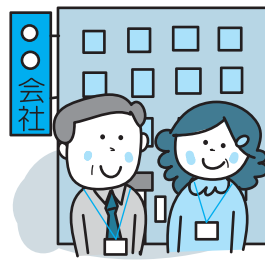

くことにより達成感が得られる点でも重要なものです。また、安心して子どもを産み育て、家族としての責任を果たすことのできる社会を形成するうえでも重要なものです。

市は、仕事と家庭生活の調和の推進を基本目標に、「働く場における男女共同参画」、「仕事と家庭生活・地域活動などとの両立支援」に関する施策に努めます。

●基本目標Ⅲ 健康で安全・安心して暮らせる環境づくり

男女がそれぞれの体の特徴を理解し合い、生涯を通じて心身共に健康な生活を送ることは、男女共同参画社会の形成の前提となるものです。

市は、健康で安全・安心して暮らせる環境づくりを基本目標に、「生涯を通じた男女の心身の健康保持増進」、「高齢者や障がいのある人が安心して暮らせる環境の整備」に関する施策に努めます。

●基本目標Ⅳ あらゆる場への男女共同参画の推進

男女が、自らの意思によって社会のあらゆる分野における活動に参画し、能力を發揮できる機会を確保することは、男女共同参画社会を形成する基盤となるものです。市は、あらゆる場への男女共同

参画の推進を基本目標に、「政策立案・方針決定過程への男女共同参画」、「あらゆる分野における方針決定過程への男女共同参画の推進」に関する施策に努めます。

計画の推進

この計画は、家庭や地域、職場など広範多岐にわたるものであり、今まで以上に市民・事業所・各種団体などの理解と協力が必要となります。そのため、市民・事業所・行政が一体となって施策や事業の推進に取り組んでいく必要があります。

計画の実現に向けて、皆様のご協力をお願いします。

※「第2次成田市男女共同参画計画」と皆さんからの意見をまとめた「男女共同参画社会に関する市民意識調査報告書」は、行政資料室(市役所1階)、下総・大栄支所、各公民館、図書館、保健福祉館、三里塚コミュニケーションセンターで公表しています。また、企画政策課ホームページ(<http://www.city.narita.chiba.jp/sisei/sosiki/kikaku/index0003.html>)でも閲覧することができます。くわしくは同課(☎20・1500)へ。

個別成人健(検)診・個別子宮がん検診

早期発見・早期治療のために



6月1日から11月30日まで、市内の医療機関で個別の成人健(検)診、子宮がん検診を実施しています。積極的に受診して、早期発見・早期治療に役立てましょう。

個別成人健(検)診実施医療機関 実施期間=6月1日(水)~11月30日(水)

医療機関名	健康 診査	がん検 診など	電話番号
長谷川医院(東町)	○	○	22-0070
石原医院(東町)	○	○	22-0550
藤倉クリニック(幸町)	○	○	22-1158
京増内科クリニック(花崎町)	○	○	22-1717
大田クリニック(ウイング土屋)	○	○	23-2100
ひらの内科(ウイング土屋)	○	○	23-8070
美郷台木内クリニック(美郷台)	○	○	23-5551
小倉医院(寺台)	○	○	22-0228
成田センタークリニック(困護台)		○	20-1002
菅谷クリニック(困護台)		○	24-4774
むらまつクリニック(飯田町)	○	○	20-5551
黄内科(飯田町)	○	○	20-6661
石川医院(並木町)		○	20-1700
吉原医院(宗吾)	○	○	26-2477
いしがみ医院(公津の杜)		○	26-2888
桜田内科(公津の杜)	○	○	37-4757
わたなベクリニック(公津の杜)	○	○	36-7878
木下医院(公津の杜)	○	○	27-7222
伊藤医院(本三里塚)	○	○	35-0101
麻野クリニック(三里塚御料)	○	○	35-4588
鳥居内科医院(吾妻)	○	○	27-3456
黒田内科診療所(加良部)	○	○	26-3251
つかだファミリークリニック(加良部)	○	○	26-4750
国保医院(玉造)	○	○	26-3613
小田内科(玉造)	○	○	28-2256
片岡内科循環器科医院(玉造)	○	○	28-3027
中島医院(中台)	○	○	27-3454
根本内科外科医院(猿山)	○	○	96-2829
矢野医院(猿山)	○	○	96-0071
国保大栄診療所(吉岡)	○	○	73-2333
岡崎医院(吉岡)	○		73-5225
成田病院(押畑)		○	22-1500
聖マリア記念病院(取香)	○		32-0711
大栄病院(桜田)	○	○	73-2311

【個別成人健(検)診】

特定健康診査

対象 60~74歳の人で国保の加入者(病院・診療所に6カ月以上継続して入院している人、障がい者支援施設・養護老人ホーム・特別養護老人ホーム・介護

個別成人健(検)診、個別子宮がん検診の受診には、受診券が必要です。受診券の発行については、健康増進課(☎27-1111)へ問い合わせてください。
胃がん検診は、個別健診では受けられません。

後期高齢者健康診査

対象 受診日に満75歳以上の後期高齢者医療制度の加入者

肝炎ウイルス検診

対象 60~75歳で今までに受け

たことのない人、40歳以上でGPT数値が高く健康増進課発行の紹介状を持っている人

大腸がん検診

容器は各医療機関で配布します。

対象 60歳以上で、大腸の疾患やその疑いで通院などをしていない人

胸部X線撮影

対象 60歳以上で、呼吸器の疾患

前立腺検査

対象 60~70歳の偶数年齢の男性

で、前立腺の疾患やその疑いで通院などをしていない人

【個別子宮がん検診】

対象 平成22年度に子宮がん検診を受けていない20歳以上の女性

検診項目 細胞診検査

※検診の予約など、くわしくは各医療機関へ。

個別子宮がん検診実施医療機関 実施期間=6月1日(水)~11月30日(水)

医療機関名	電話番号
渡辺医院(花崎町)	22-0257
いしいクリニック(ウイング土屋)	23-4103
岩沢クリニック(飯田町)	27-1122
松岸レディースクリニック(公津の杜)	27-0303
麻野クリニック(三里塚御料)	35-4588
尾崎クリニック(玉造)	28-8511

予約は必要ありません。

口から始める健康づくり



8020運動は、「80歳で20本以上自分の歯を保ち、よくかんで健康に過ごしましょう」という運動です。しっかりとかんでゆっくり食事をすることで、生活習慣病やメタボリックシンドロームを予防できることが分かっています。

定期検診で8020達成

保育園・小中学校などでの健診・健康教育：市内の保育園児や児童・生徒を対象に、歯の健康教育を実施しています

成人歯科検診
対象 40歳以上の市民（現在治療中または定期的に医療機関で歯科検診を受けている人を除く）
期間 6月1日（水）～11月30日（水）
内容 歯科検診、保健指導
自己負担額 500円（70歳以上の人は自己負担なし）
受診方法 希望する歯科医療機関（左表参照）に直接予約

歯の健康相談

日時 第1水曜日（1・5月は除く）午後1時30分～2時30分
会場 保健福祉館
内容 歯科医師・歯科衛生士による個別相談、保健指導、歯みがき実習など

※くわしくは健康増進課（☎27-1111）へ。

8020運動は妊娠中から

子どもの歯は妊娠中に作られます。歯が丈夫な元気を赤ちゃんに産むには、お母さんの健康への気遣いが必要です。また、子どものころに身に付いた、むし歯を予防

するための生活習慣は、8020の達成に欠かせないものです。市では、母親学級や幼児歯科健診を行い、歯の健康づくりの大切さを伝えていきます。

母親学級：主に初めて母親になる人が対象。歯科健診や歯の健康づくりのための講義を実施していただきます

1歳6か月児歯科健診

1歳6か月児の子どもが対象。1歳6か月児健診と同時に実施します

2歳児歯科健診

2歳6か月の子どもが対象。希望者にはフッ化物歯面塗布を行います

3歳児歯科健診

3歳6か月の子どもが対象。3歳児健診と同時に実施します

成人歯科検診実施歯科医療機関

医療機関名	電話番号
ポブラ歯科医院(東町)	22-9578
もろおか歯科歯列矯正クリニック(幸町)	22-2146
日暮歯科医院(幸町)	22-0329
はぎわら歯科医院(上町)	20-4180
たんぼぼ小児歯科(花崎町)	22-1325
岡田歯科医院(花崎町)	22-4976
タカハシ矯正歯科(花崎町)	22-0077
グランド歯科医院(花崎町)	22-0672
成田イオン歯科(ウイング土屋)	23-8277
アン・デンタルクリニック(土屋)	22-0776
オカモト歯科医院(郷部)	23-3303
大木歯科医院(不動ヶ岡)	24-2030
藤田歯科医院(不動ヶ岡)	24-3233
笠井歯科(囲護台)	22-3572
コスモス矯正歯科医院(囲護台)	23-4188
あべ歯科医院(囲護台)	24-0805
渡辺歯科クリニック(囲護台)	24-4188
池田歯科西(囲護台)	24-0450
ミサト歯科医院(美郷台)	24-3370
さくら歯科クリニック(美郷台)	24-5454
佐野歯科医院(大袋)	22-3631
平田歯科医院(飯田町)	23-0576
とみさわ歯科医院(飯田町)	27-5015
いしだ歯科医院(飯田町)	28-8791
ノウチ歯科クリニック(並木町)	24-2566
青柳デンタルオフィス(公津の杜)	29-3168
小出歯科医院(公津の杜)	28-1452
公津の杜あべ歯科クリニック(公津の杜)	28-6555
伊藤歯科医院(公津の杜)	29-0418
栄歯科医院(大竹)	26-8060
大野歯科医院(大生)	36-1523
三里塚歯科医院(本城)	35-5215
渡部歯科医院(三里塚光ヶ丘)	35-3090
藤崎歯科医院(三里塚御料)	35-0269
角田歯科医院(西三里塚)	35-2277
歯医者 のそらクリニック(赤坂)	27-0064
野澤歯科医院(吾妻)	28-2211
ながい歯科医院(加良部)	28-6377
メイヨ歯科成田ニュータウン診療所(加良部)	27-5481
斉藤歯科医院(橋賀台)	26-6480
さいとう矯正歯科クリニック(橋賀台)	26-6226
ユニクス成田歯科(橋賀台)	27-8241
大森歯科口腔外科医院(玉造)	28-3852
ハヤシダ歯科医院(玉造)	27-8548
池田歯科ターミナルクリニック(成田空港内)	32-8753
川畑歯科医院(猿山)	96-0025
田中歯科医院(猿山)	96-2257
下総歯科クリニック(名古屋)	96-3999
来光台歯科医院(吉岡)	73-7350
成田病院(押畑)	22-1500
聖マリア記念病院(取香)	32-0711

希望を胸に新学期

久住小学校開校式



全校児童の前で、新井満さん作詞・作曲の校歌が披露された



桜の花をモチーフにデザインされた校章



佐藤教育長(左)から新宮校長に手渡される校旗

久住第一小学校と久住第二小学校が統合した久住小学校の開校式が4月5日に行われ、児童たちの新しい学校生活が始まりました。式典では、久住小学校の新しい校歌が披露され、児童たちが元気な声で斉唱。また、会場のステージに掲げられた新しい校章は、厳しい冬の寒さに耐え、春になると満開の花を咲かせる桜のように、我慢強く、元気に成長してほしいという願いを込めてデザインされたものです。

耀窟神社の湯立て祭り

無病息災を祈願

満開の桜が咲き誇る4月10日、西大須賀の耀窟神社で、約700年前からこの地区に伝わるといわれる「湯立て祭り」の神事が行われました。熱湯の中に入れた熊笹が氏子たちの前で大きく振られ、湯のしずくを浴びると、1年間健康で過ごせるというご利益が。神事が終わると、同地区郷土芸能保存会の皆さんによる神楽が奉納されました。



市の無形民俗文化財に指定されている神楽



湯のしずくを浴びて

下総利根宝船公園

巨大な展望台が出現



宝船をイメージした展望台



下総地区(猿山)に「下総利根宝船公園」が、4月1日にオープンしました。公園には、展望台(宝船)、芝生広場、じゃぶじゃぶ池、遊具などがあります。芝生広場中央には、下総地区の下総七福神巡りにちなみ、七福神をモチーフとしたモニュメントが。展望台からは、利根川、筑波山、条件の良い日には富士山を望むことができます。

※くわしくは公園緑地課(☎20-1562)へ。

たけのこ掘りと竹細工教室

竹やぶで“宝探し”

親子でタケノコを収穫し、楽しんでもらおうと4月16日、八生公民館で「たけのこ掘りと竹細工教室」が行われました。参加した親子は、八生地区のボランティアから、タケノコの探し方や鍬の使い方を教えてもらい、いざ竹やぶへ。今年は天候の影響で例年に比べ、タケノコが少なく、参加した親子は、宝探しを楽しむように、協力してタケノコを見つけていました。



一緒に掘ろうね

大きなこいのぼりを描こう

伸び伸びと、鮮やかに

こいのぼりの模様付けの共同作業を楽しんでもらおうと、「大きなこいのぼりを描こう」と題した催しが4月23日、子ども館で行われました。さまざまな色の



思い思いの色で模様付け

ろうを溶かした”絵の具”をはけに浸し、子どもたちが元気に色付けを始めると、真っ白だった全長5メートルのこいのぼりは、たちまちカラフルな姿に。その後、ローラーを使って墨汁を塗っていくと、ろうで描いた部分が鮮やかに浮かび上がり、子どもたちから歓声が上がっていました。共同作業の成果である作品は、子ども館1階のサロンに飾られています。

成田都市計画道路3・4・9号 大蕪新宮線

中台～玉造区間が開通



中台と玉造が「目と鼻の先」に

JR成田駅西口と、成田新高速鉄道(成田スカイアクセス)成田湯川駅を連絡する重要路線である、大蕪新宮線(全線2,350メートル)。未整備だった中台～玉造区間の494メートルが完成し、

4月20日に開通しました。この道路の完成により、JR成田駅西口から玉造地区へのアクセスが格段に改善されました。

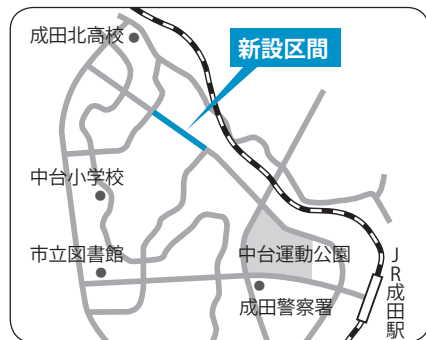

市長への手紙・FAX・電子メール

あなたの「声」を聴かせてください

「市長への手紙・FAX・電子メール」は、市民の皆さんの市政に対する提言・要望・意見など生の声を幅広く聴いて、今後の市政に反映させていくための制度です。

寄せられた意見は、各担当課で十分に検討し市長に報告されます。回答を希望する人には、市長名で、書面または電子メールで回答します。

各課でも、担当する事務事業に対する意見や要望を受け付けています。早急な対応が必要な内容などは、直接相談してください。寄せられた意見の内容によっては、市の回答と併せて市ホームページ「市長へのメールQ&A」(http://www.city.narita.chiba.jp/about/mayor_room/faq/)に無記名で掲載する場合があります。

市長への手紙

市役所や支所、公民館など市の施設に所定の用紙(受取人払い)を

設置しています。任意のはがき・封書を利用する場合は、「市長への手紙」と書いて、切手を貼って送付してください。

市長へのFAX

市内からは、送付料金は掛かりません(コンビニエンスストアからは有料となる場合があります)。

☎0120・860・279

市外からは送付料金が掛かります。

FAX 0476・24・1086

市長への電子メール

市ホームページ「市長への電子メール」(<http://www.city.narita.chiba.jp/form/>)から送信できます。

メールフォームを利用できない場合は、Eメール(urtsodan@city.narita.chiba.jp)を利用してください(あらかじめ、このアドレスからの電子メールを受信できるように設定してください)。

市政とは関係のない内容や個人・団体を誹謗中傷するようなのは受け付けません。

氏名、住所、電話番号を忘れずに書いてください。それらの記入がない場合は、参考意見として受け付けます。

※くわしくは市民協働課市民相談室(☎20-1507)へ。

下水道

日ごろから正しい使用と点検を

下水道は、人々の生活環境を向上させるための公共の財産です。排水設備に、野菜くず、残飯、てんぷら油、合成洗剤、アルコール、ガソリン、雨水、水に溶けない紙、紙おむつ、たばこ、ガム、ビニールを流してはいけません。

排水設備は、利用者の皆さんで維持管理をしていただいています。詰まって修理を依頼すると、多額の費用が掛かる場合があります。日ごろから正しい使用と点検をお願いします。

※くわしくは下水道課(☎20-1553)へ。

休日納税窓口

平日に 来庁できない人のために

納税課では、仕事などで時間が取れず平日に市税の納付や相談をすることが困難な人を対象として、休日納税窓口を開設します。窓口は納税課(市役所2階)のみで行います。下総・大栄支所では行いませんので、注意してください。

日時 5月22日(日) 午前9時～午後4時

会場 納税課

※くわしくは同課(☎20-1519)へ。

人権擁護委員の日

気軽に相談してください

6月1日は、人権擁護委員法が施行された日です。

全国人権擁護委員連合会では、この日を「人権擁護委員の日」と定め、「みんなで築こう人権の世に、積極的に啓発活動を行って

ます。

市では、人権擁護委員の日に合わせて、「もめぐと・なやみごと・苦情相談(人権・行政相談)」を実施します。

法務大臣から委嘱を受けた人権擁護委員が、皆さんからの相談に秘密厳守で応じますので、気軽に相談してください。

日時 6月7日(火) 午前10時～午後3時

会場 市役所2階市民相談室

費用 無料

※くわしくは市民協働課市民相談室(☎20-1507)へ。

今月の納税

納期内の納付にご協力をお願いします

軽自動車税

納期…5月16日(月)～31日(火)

※口座振替の場合は、口座の残高を確認してください。ペイジーでの納付も可能です。くわしくは市民税課(☎20-1513)または納税課(☎20-1519)へ

市長日誌

【4月16日～30日】

16日	成田太鼓祭開幕式・千年夜舞台
18日	消費生活モニター委囑状交付式
21日	農業委員選任状交付
22日	成田ロータリークラブ創立50周年記念式典
23日	文化団体連絡協議会総会 青少年相談員連絡協議会総会
24日	成田ロータリークラブ杯争奪サッカー大会
25日	チャリティーフォークダンス大会 成田国際空港警察署管内防犯協会総会
26日	千葉県市長会定例会
28日	地芝居サミット実行委員会 祇園祭実行委員会
29日	北総地区少年野球大会 体育協会総会・表彰式



成田太鼓祭であいさつ

農薬の安全使用 飛散による被害を防ぐために

学校・保育園・病院・公園などの施設内の樹木や、住宅地に近接した家庭菜園・農地・垣根などの管理は、農薬の飛散による住民への健康被害が生じないよう、できるだけ農薬を使わないことを心掛けます。

農薬を散布せざるを得ない場合は、農薬の飛散防止に努めるなど、十分な配慮をしましょう。

農薬の使用回数と量を減らす
○病害虫や雑草を早期に見つける
○「毎年同じ時期に散布しているから」といった理由での定期的散布はやめる
○栽培前に、病害虫に強い作物や樹木・品種を検討する
○連作を避け、適切な土作りや施肥

肥をする
○農薬以外での防除を優先させる
飛散防止に配慮する
○飛散しない農薬を選ぶ
○風が弱いときなど、天候や時間帯を選んで散布する。近くに学校・通学路がある場合、子どもに影響が出ないように注意する

ラベルに記載された内容に従って農薬を使用する
散布区域に人が入らないよう対策を立てる
事前に十分な周知を行う
○散布する場合は、周辺住民への事前の連絡や、看板による告知などで十分に周知する。散布をする場所の近隣に学校・通学路がある場合は、学校や保護者などにも連絡する

使用履歴を記録して保管する
むやみな現地混用は行わない
○情報がない状況での現地混用、

特に有機リン系同士の混用はしない

※くわしくは農政課(☎20-15541)または農林水産省ホームページ(<http://www.maff.go.jp/j/nouyaku/>)を。



水道料金の納付

支払いは期限内に

水道事業は皆さんの水道料金で運営されています。水道料金を納

期内に納めなかった場合、督促状や給水停止予告書を送付しています。それでも納入されない場合は、給水を停止する場合があります。

水道料金の支払いは、口座振替が便利です。領収書または水道使用量のお知らせと口座届け出印を持って、金融機関の窓口で手続きをしてください。

※くわしくは水道部業務課(☎22-10269)へ。

不法投棄防止

土地の適正な管理が大切です

道路や個人の土地への家電製品や家庭ごみ、建築廃材などの不法投棄が後を絶ちません。

市では、不法投棄監視員や職員などによるパトロールを行い、不法投棄の多い場所には監視カメラを設置するなど、監視体制の強化を図っています。

不法投棄を防止するには、地域での不審者・不審車両などの監視や、土地所有者の適正な管理が大切です。

不法投棄を発見したら環境対策課へ連絡してください。

※くわしくは同課(☎20-1553-2)へ。

環境美化運動

美しいまちをわたしたちの手で

5月29日(日)を中心に、環境美化運動(ゴミゼロ運動)が県下一斉に実施されます。

「ポイ捨てをなくし、私たちのまちを私たちの手で美しく」を合言葉に、区や自治会、事業所などの協力を得て行われます。

この運動では、各地区の道路や公園などに投げ捨てられた瓶、缶、散乱ごみの収集などを行います。快適で住みよい環境づくりのために、皆さんもぜひ環境美化運動に参加してください。

※くわしくはクリーン推進課(☎20-15530)へ。

地デジの準備お済みですか?

デジタルテレビ受信の準備ができていますか?

でんわ急げ! デジサポへ



☎043-333-7100

平日 9:00~21:00 土日祝 9:00~18:00

デジサポ千葉は、総務省千葉県テレビ受信者支援センターの愛称です。

14人に委嘱

消費生活モニター

消費生活モニターは研修会などで得た知識を生かし、市民の皆さんの生活を向上させるお手伝いをしています。

平成23年度は次の14人です(50音順・敬称略)。

石井アヌーシャ(吾妻)・石田敦子(高)・太田孝則(本城)・小川和也(本城)・栗山卓士(橋賀台)・島津智恵子(成井)・杉山恵(橋賀台)・高木明子(馬乘里)・高取俊子(加良部)・瀧澤政代(宗吾)・田中昌子(中台)・富澤章子(中台)・根本梨沙(橋賀台)・山本勉(吾妻)

※くわしくは商工課(☎20-1162)へ。

春の全国交通安全運動 思いやりのある運転を 心掛けて

5月20日(金)まで、「運転手さん急いでいるのにありがとう」をスローガンに、春の全国交通安全運動が実施されています。重点目標は次の通りです。

○子どもと高齢者の交通事故防止

○すべての座席のシートベルトとチャイルドシートの正しい着用の徹底

○自転車の安全利用の推進

○飲酒運転の根絶

交通社会の新人である子どもを守る心、高齢者に対する思いやりを持った運転を心掛け、交通事故防止に努めましょう。

交通事故死ゼロを目指す日

5月20日は「交通事故死ゼロを目指す日」です。一人一人が自覚を持ち、正しい交通ルールを実践することが大切です。

※くわしくは交通防犯課(☎20-1527)へ。

6月1日オープン

久住パークゴルフ場

6月1日(水)に、久住パークゴルフ場(下図参照)がオープンします。ぜひ利用してください。

利用時間 午前9時(6月1日(水)は午前10時から)～午後5時

休場日 月曜日(祝日の場合は翌日)

料金 市内在住・在勤・在学の人
：1回(18ホール)500円・1日1,000円、市外の人：1

回(18ホール)750円・1日1,500円
コース ⅡAコース(9ホール・パー33・コース延長415m)、Bコース(9ホール・パー33・コース延長430m)の全18ホール
※くわしくは生涯スポーツ課(☎20-11584)へ。

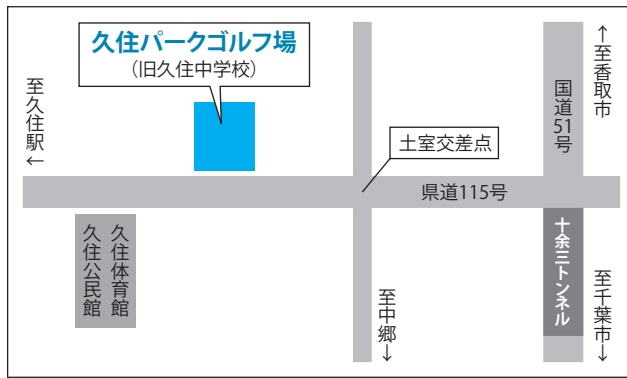

住環境の改善のために

マンション管理セミナー・相談会

日時 6月5日(日) 午後1時～4時30分
会場 中央公民館

内容 Ⅱマンション管理セミナーと相談会

定員 Ⅱセミナー20人(先着順)、相談会4組(先着順)

参加費 Ⅱ無料

※申し込みは千葉マンション管理士会(☎043-1244-9091)へ。

中小企業資金融資制度 運転資金や 設備資金などに

対象 Ⅱ市内で1年以上同一事業を営む中小企業の経営者
資金の種類と限度額

○設備資金：3,000万円
○運転資金：1,500万円
○零細企業向け資金(運転・設備)：750万円
○季節資金：300万円

利率(年率)

○設備・運転・零細企業向け資金
・1年以内：2.4%(自己負担率0.2%)
・1年を超え3年以内：2.8%(自己負担率0.5%)
・3年を超え5年以内：2.9%(自己負担率0.6%)
・5年を超え10年以内(設備資金のみ)：3.3%(自己負担率)

市営住宅

6月は募集を行いません

6月の市営住宅の募集は、空き家がないため、募集を行いません。次回の募集は12月の予定です。

※くわしくは建築住宅課(☎20-1564)へ。

街路樹の害虫

早期発見にご協力を

害虫による街路樹の被害を最小に抑えるためには、害虫を早期に発見し防除することが必要です。

街路樹の葉に異変や害虫を発見した場合は道路管理課まで連絡してください。

※くわしくは同課(☎20-11551)へ。

困りごと・悩みごと相談室

一人で悩んでいないで相談してみませんか？

毎日の生活の中で、疑問に思っていること、誰かに相談したいと思っていることはありませんか。市などでは、そんなあなたの要望に応え、各種相談を行います。相談は無料で秘密は厳守されます。この機会に日ごろ感じている疑問や悩みを解消してみたいかがですか。



相談日 ※12:00~13:00は相談できません。

相談名	期日	時間	場所	問い合わせ先
市民生活相談(離婚・相続・相続関係・金銭貸借・売買など)	月・金曜日	9:00~16:00	市役所2階市民相談室	市民協働課市民相談室 ☎20-1507 ※裁判所で係争中の事件は除きます。法律相談6月分の予約は5月25日(水)午前8時30分から受け付けます。
法律相談(予約制・市内在住の人)	水曜日	13:00~16:00		
もめごと・なやみごと・苦情相談(人権・行政相談)	5月19日(木)、6月7日(火)	10:00~15:00		
外国人相談(英語・中国語・スペイン語・ポルトガル語)	5月27日(金)、6月10日(金)	13:00~16:00		
税務相談	5月17日(火)、6月21日(火)	10:00~15:00		
不動産相談	5月17日(火)、6月21日(火)	10:00~12:00		
市民よろず相談	5月21日(土)、6月18日(土)	13:00~16:00	保健福祉館	県行政書士会印旛支部 代表 作田義美さん ☎23-3286
税務支援センター(予約制)	5月25日(水)、6月8日(水)	10:00~15:00	県税理士会成田支部(飯田町157-4)	県税理士会成田支部 ☎28-0931
司法書士法律相談	5月18日(水)、6月15日(水)	18:00~20:00	保健福祉館	県司法書士会佐倉支部 代表 菊地裕文さん ☎28-5562
木造住宅耐震相談(予約制)	5月28日(土)	9:00~16:00	市役所5階501会議室	建築住宅課 ☎20-1564
女性就業(内職)相談(来所前に要電話)	水・金曜日	10:00~16:00	市役所2階女性就業相談室	商工課 ☎22-1111 内線2729
消費生活相談	月~金曜日	9:30~16:30	消費生活センター(市役所2階)	消費生活センター ☎23-1161
商工業者法律相談(予約制)	6月1日(水)	10:00~12:00	商工会館2階相談室	商工会議所 ☎22-2101
年金相談	水曜日	10:00~15:00	市役所1階相談室	保険年金課 ☎20-1547
女性のための相談(予約制)	5月26日(木)、6月9日(木)	10:00~16:00	市役所2階相談室	企画政策課 ☎20-1500
DV相談(予約制)	6月2日(木)	10:00~16:00	市役所2階相談室	〃
交通事故相談	6月7日(火)	10:00~15:00	市役所1階相談室	交通防犯課 ☎20-1527
障がい者相談	水曜日・第4日曜日・祝日を除く毎日	9:00~19:00	保健福祉館	障がい者相談センター ☎27-1106
心配ごと相談	木曜日 6月10日(金) 6月17日(金)	10:00~15:00	保健福祉館 下総地域福祉センター 保健福祉館大栄分館	社会福祉協議会 ☎27-7755
酒害相談	6月2日(木)	9:00~12:00	保健福祉館	〃
家庭児童相談	月~金曜日	9:00~16:00	市役所2階家庭児童相談室	子育て支援課 ☎20-1538
就学相談(予約制)	月~金曜日	9:00~17:00	教育センター	教育センター ☎20-2922
教育相談(予約制)	火曜日	9:00~16:00	〃	〃
教育相談(不登校相談も)	月~金曜日	9:00~17:00	ふれあいる一む21	教育相談室 ☎22-5100

市 投票率は50.49% 議会議員選挙

4月24日に執行された成田市議会議員選挙は、当日有権者数100,043人のうち投票者数50,508人で投票率は50.49%でした。

各投票所の投票率は次のとおりです。

投票所	当日有権者数	投票者数	投票率(%)
1 成田小学校	1,535	848	55.24
2 公津公民館	3,059	1,745	57.04
3 印東体育館	1,068	591	55.34
4 成田赤十字看護専門学校	3,898	1,617	41.48
5 八生公民館	1,398	1,010	72.25
6 根木名川土地改良区事務所	1,456	949	65.18
7 中郷公民館	963	587	60.96
8 久住小学校	2,074	1,382	66.63
9 旧久住第二小学校	889	613	68.95
10 豊住公民館	1,886	1,237	65.59
11 遠山小学校	1,502	906	60.32
12 三里塚小学校	6,075	2,190	36.05
13 東小学校	658	386	58.66
14 成田高等学校	3,154	1,506	47.75
15 成田市役所	2,937	1,359	46.27
16 加良部小学校	3,576	1,581	44.21
17 新山小学校	3,403	1,356	39.85
18 向台小学校	2,306	1,034	44.84
19 中台中学校	1,326	669	50.45
20 橋賀台小学校	4,849	2,313	47.70
21 吾妻小学校	4,975	2,755	55.38
22 成田中学校	2,133	949	44.49
23 玉造小学校	3,115	1,822	58.49
24 平成小学校	4,206	1,822	43.32
25 神宮寺小学校	2,881	1,636	56.79
26 本城小学校	3,600	1,393	38.69
27 美郷台地区会館	3,870	1,654	42.74
28 中台小学校	2,580	1,527	59.19
29 園護台新町馬橋三区集会所	2,821	1,190	42.18
30 滑河小学校	2,020	1,114	55.15
31 小御門小学校	2,268	1,291	56.92
32 高岡小学校	1,364	846	62.02
33 名木小学校	685	427	62.34
34 桜田小学校	2,246	1,360	60.55
35 大須賀小学校	1,449	1,062	73.29
36 津富浦小学校	1,833	1,116	60.88
37 前林小学校	1,326	852	64.25
38 川上小学校教室	2,914	1,543	52.95
39 公津の杜小学校	5,745	2,270	39.51

※くわしくは選挙管理委員会事務局(☎2-1111 内線3152)へ。

選 縦覧できます 選挙人名簿

平成23年6月2日現在の選挙人名簿を次の通り縦覧できます。

今回新しく登録される人は、日本国民で平成3年6月2日までに生まれた人で、平成23年3月1日現在で成田市に住民記録があり、引き続き3カ月以上住んでいる人です。

日時=6月3日(金)~7日(火) 午前8時30分~午後5時15分

場所=市選挙管理委員会事務局(市役所4階)

※くわしくは同事務局(☎22-1111 内線3152)へ。

プ 大栄B&G海洋センター プールがオープン

期間=6月1日(水)~9月30日(金)

時間=午前9時~正午、午後1時~5時(金・土曜日は午後9時まで)

料金=小中学生100円(市外は210円)、高校生以上210円(市外は420円)

※平日は小学校の授業のため使用できない時間帯があります。くわしくは大栄B&G海洋センター(☎73-5110、月曜日・祝日の翌日は休館)へ。



催し物

さ 市役所ロビーで つき花季展示会

期間=5月30日(月)~6月2日(木)

会場=市役所1階ロビー

※くわしくは日本阜月協会成田支部・楡垣さん(☎26-6978)へ。

香 一般公開します 取特別支援学校

日時=6月7日(火) 午前9時50分~正午

会場=県立香取特別支援学校(神崎町)

※申し込みは6月1日(水)までに同校(☎0478-72-2911)へ。

不用品情報コーナー

譲ります

無償=ビデオデッキ・再生専用ビデオデッキ・裁縫用裁ち板・着物の裏地

※くわしくはリサイクルプラザ(☎36-1000、月曜日・祝日は休館)へ。

県民の日を記念し、市内の施設が無料に

県民の日を祝い、次の施設が無料で利用できます。

施設名	利用日時	利用方法	
①市体育館	トレーニング室	当日随時(個人利用)	
	卓球室		
②久住体育館	6月15日(水) 午前9時~午後5時	6月1日(水) 午前9時から久住体育館(☎36-1708)へ(団体専用)	
③印東体育館		6月1日(水) 午前9時に印東体育館で抽選	
④大栄B&G 海洋センター		体育館	当日随時(個人利用)
		武道場	
		プール	
⑤大栄運動場	6月14日(火) 午後4時~翌午前9時 6月15日(水) 午前9時~午後4時 6月15日(水) 午後4時~翌午前9時	坂田ヶ池総合公園管理事務所(☎29-1161)へ事前に予約(空いていれば当日の利用可)	
⑥坂田ヶ池総合公園キャンプ場			

※くわしくは①②は市体育館(☎26-7251、第1月曜日は休館)、③は印東体育館(☎28-6078、月曜日は休館)、④⑤は大栄B&G海洋センター(☎73-5110、月曜日・祝日の翌日は休館)、⑥は坂田ヶ池総合公園管理事務所(☎29-1161)へ。



募集

リ 掘り出しものを見つけよう サイクル製品の販売

日時=5月19日(木)~22日(日) 午前9時~午後4時

会場=リサイクルプラザ

リサイクル製品=自転車、家具類

対象=市内在住で、品物を持ち帰ることができる人(希望者には、建物1階までの運送を有料で行います)

価格=5,000円以内

申込方法=リサイクルプラザに備え付けの申込用紙を提出(本人、同居の家族のみ可。申込多数の場合は抽選を行い、当選者にはがきで通知。電話での申し込みはできません)

抽選日=5月24日(火)

※申し込みのなかった品物は抽選日の午後1時から即売します。家庭で不用になった家具類(未使用に近い物)で利用できるものがありましたら、ご連絡ください。くわしくはリサイクルプラザ(☎36-1000、月曜日・祝日は休館)へ。

帽 不要になった布が変身 子づくりリサイクル教室

日時=6月9日・16日の木曜日(全2回) 午後1時~4時

会場=リサイクルプラザ2階学習室

定員と参加費=10人(初めての人を優先に先着順)・無料

持ち物=2種類の布地、接着芯50cm、ミシン糸、裁縫道具

※くわしくはリサイクルプラザ(☎36-1000、月曜日・祝日は休館)へ。

パークゴルフ初心者研修

日時=6月6日(月) 午前9時から(雨天中止)

会場=十余三パークゴルフ場

対象と定員=未経験の人・50人(先着順)

参加費=1,000円(昼食代など)

※申し込みは5月27日(金)までに市レクリエーション協会事務局(生涯スポーツ課・☎20-1584)へ。

ク チームワークで優勝目指せ ラブ対抗テニス大会

日時=6月26日、7月3日の日曜日(予備日7月10日(日)) 午前8時30分から

会場=中台テニスコート、大谷津テニスコート

対象=市内在住・在勤の人の団体、協会加盟クラブ、成田市近隣の高校生

チーム構成=9人(男性6人・女性3人)以上15人までの、同一クラブ・団体に所属するメンバー

参加費=1チーム7,000円(高校生3,500円)

申込方法=6月2日(木)までに参加費を持って公津の杜テニススクールへ

※くわしくは市体育協会事務局(生涯スポーツ課・☎20-1584)へ。



チームのために勝利を!



お知らせ

ス 補助金を交付します ズメバチの駆除

市では、建物や樹木などに作られたズメバチの巣を駆除するための補助金を交付しています。交付を受けるには事前の申し込みが必要です。

※くわしくは環境衛生課(☎20-1531)へ。

ごみ出し ルールを守ろう

家庭や事業所から排出される「燃やせるごみ」は、野焼きなどによる焼却はせず、ごみ出しのルールを守って処理してください。

※くわしくはクリーン推進課(☎20-1530)へ。

移 香取地域振興事務所 動暴力相談

日時=5月25日(水) 午前10時~午後4時

会場=香取地域振興事務所(香取市)

相談員=千葉県暴力団追放県民会議の常勤相談委員、弁護士

※くわしくは千葉県暴力団追放県民会議事務局(☎0120-089354)へ。

観梅句

◆秀句

鶴丸に 還りし翼 梅日和

ジャンボ機が 見下す梅や 成田山

いにしえの 公津ヶ原は 梅の里

梅ヶ枝を 供えて祈る 虔霊塔

梅がよぶ 成田山へと 人の波

成田山へ 梅のたよりに さそわれて

梅日和 きりり帯締め 鷹女の碑

梅の香や お礼詣りの 成田山

梅見客 にぎはふ門前 うなぎ焼く

◆入選

大坂正(印西市・宮崎泰次(東京都・石井春江(成田市・石井健友(成田市・神崎葉子(成田市)・浅井正子(千葉市)・海老原昌巳(野田市・吉田英子(千葉市)・平野善石(千葉市)・杉浦淳三(成田市)・藤本茂樹(成田市)・渋谷正俊(佐倉市)・布村多美恵(成田市)・小林咲野(船橋市)・薄井隆(佐倉市)・井上秀子(成田市)・関谷美那(千葉市)・奥山利彦(酒々井町)・小田切しづえ(習志野市)・久連山昇治(成田市)) (敬称略)

成田山公園で2月から3月にかけて開催された梅まつりの期間中に、観梅句を募集しました。秀句9句と入選20句が決まりました。(選者 成田山新勝寺貫首 橋本照穂)

甲 生命・財産を守る 種防火管理新規講習

日時＝8月3日(水)・4日(木) 午前8時50分～午後5時

会場＝国際文化会館小ホール

対象＝市内在住・在勤の人

定員＝120人(先着順)

参加費＝3,400円(テキスト代)

申込方法＝7月5日(火)・6日(水)の午前9時～午後5時に写真(3×2.4cm)1枚と参加費を持って消防本部予防課(市役所地下1階)へ

※くわしくは同課(☎20-1591)へ。

白 親子で挑戦! 分で打ったそばを食べよう

日時＝6月5日(日) 午前9時20分～正午

会場＝子ども館

対象と定員＝小学生以上の子どもと保護者・16組(先着順)

参加費(1人当たり)＝子ども300円、保護者500円(材料費)

持ち物＝エプロン、三角巾

※申し込みは子ども館(☎20-6300、月曜日・第3日曜日・祝日は休館)へ。

体 健康のためにも 体力・運動能力測定会

日時＝6月11日(土) 午前9時30分から

会場＝市体育館

種目

○共通…握力測定、上体起こし、長座体前屈

○20～64歳…反復横跳び、20mシャトルラン、立ち幅跳び

○65～79歳…10m障害物歩行、開眼片足立ち、6分間歩行

対象＝20歳以上の人

参加費＝無料

持ち物＝運動できる服装、屋内靴

※申し込みは、6月10日(金)までに生涯スポーツ課(☎20-1584)へ。

おわびと訂正

5月1日号20ページの「ウォークラリー大会」の集合場所に誤りがありました。お詫びして訂正します。

正：公津小学校

誤：公津の杜小学校

リ 不要な布が変身 サイクル布草履作り教室

日時＝6月22日(水)・23日(木) 午後1時～4時30分

会場＝成田公民館

内容＝不要な布で草履を作る

対象＝成人

定員＝15人(応募者多数は、初めての人を優先に抽選)

参加費＝100円(教材費)

持ち物＝布(木綿)、はさみ

申込方法＝5月31日(火)(必着)までに、はがきに住所・氏名(フリガナ)・電話番号を書いて成田公民館(〒286-0024 田町299-2)へ

※くわしくは同館(☎24-0787、月曜日・祝日は休館)へ。

あ 往復16kmにチャレンジ るけ・歩け・歩こう会

日時＝5月29日(日) 午前9時15分～午後3時30分(雨天中止)

集合場所＝子ども館

コース＝子ども館～坂田ヶ池総合公園(昼食)～子ども館(16km)

対象＝小学生以上(家族の参加も可)

参加費＝無料

持ち物＝履き慣れた靴、帽子、タオル、水筒、弁当、おやつ、雨具、着替え、レジャーシート

※子ども館の職員が引率します。申し込みは同館(☎20-6300、月曜日・第3日曜日・祝日は休館)へ。

史 稲敷市を訪ねて 跡めぐり

日時＝6月12日(日)・25日(土) 午前8時～午後5時

見学先＝大杉神社・逢善寺・江戸崎城跡など(稲敷市)

対象＝市内在住・在勤の人

定員＝各日40人(応募者多数は抽選)

参加費＝1,500円(昼食代など)

申込方法＝5月27日(金)(必着)までに往復はがき(1枚2人まで)で参加希望日、参加者の住所・氏名・年齢・電話番号を書いて生涯学習課文化振興室(〒286-8585 花崎町760)へ

※くわしくは同室(☎20-1534)へ。

日曜 開庁日

5月22日、6月12日

午前8時30分～午後5時15分

市民課、保険年金課、市民税課、資産税課、納税課、子育て支援課の一部の業務を行っています

プ 水中でトレーニング ール教室

会場＝大栄B&G海洋センター

対象＝いずれも20歳以上で市内在住、在勤の人

定員＝各30人(先着順)

持ち物＝水着、キャップ

水中ウォーキング教室

日時＝6月4日・11日・18日・25日の土曜日(全4回) 午前10時～11時

参加費＝840円(全4回分、保険代は別途実費)

シェイプアップ教室

日時＝6月4日・11日・18日・25日の土曜日(全4回) 午後6時～7時

参加費＝840円(全4回分、保険代は別途実費)

※くわしくは大栄B&G海洋センター(☎73-5110、月曜日・祝日の翌日は休館)へ。

写 基礎から学ぶ 真撮影教室

日時＝6月16日・23日・30日、7月7日の木曜日(全4回) 午後1時30分～3時30分

会場＝八生公民館

内容＝構図の取り方など写真撮影の基礎を学ぶ

対象＝成人

定員＝15人(応募者多数は抽選)

参加費＝無料(フィルム、プリントなどは自己負担)

持ち物＝カメラ(フィルム・デジタルどちらでも可)

申込方法＝5月31日(火)(必着)までに、はがきに住所・氏名・電話番号を書いて八生公民館(〒286-0846 松崎317)へ

※くわしくは同館(☎27-1533、月曜日・祝日は休館)へ。

伝言板

MESSAGE BOARD



募集

韓 ホームステイで井邑市を知ろう 韓 国友好都市中高生訪問団

期日=8月22日(月)~27日(土) (5泊6日)
 内容=井邑市でのホームステイ(2人1組で2泊)、仁川広域市中区への訪問、ソウル市内の見学など
 対象=市内に住民記録のある中学生と高校生(12月に来訪する予定の井邑市中高生を受け入れ可能な人)
 定員=10人
 参加費=60,000円程度(パスポートの取得費や旅行保険などは各自で負担)
 選考方法=面接(6月11日(土))
 申込方法=6月3日(金)(必着)までに、国際交流協会事務局にある申込用紙に必要事項を書いて、同事務局(〒286-8585 花崎町760)へ(電話での請求もできます)
 ※国際情勢などの事情によって、中止・変更となる場合があります。くわしくは同協会事務局(広報課内・☎23-3231)へ。

成 作戦を練って挑戦 成 田あじさいペタンク大会

日時=6月5日(日) 午前8時30分から
 会場=タニペタンクコート(下方)
 チーム編成=1チーム3人
 参加費(1人あたり)=1,500円
 ※申し込みは5月20日(金)までに市ペタンク協会事務局・並木さん(☎26-5415)へ。

わ 力自慢よ集え! わ ンぱく相撲成田場所

日時=6月5日(日) 午前8時から
 会場=中台運動公園相撲場
 対象=成田市・富里市の小学校1~6年生
 定員=100人(先着順)
 申込方法=成田青年会議所にある申込用紙に必要事項を書いて、5月20日(金)までに直接またはFAXで同会議所(FAX 23-0123)へ
 ※くわしくは同会議所(☎23-1900)へ。

英 お母さんと一緒に 英語で遊ぼう!

日時=6月7日・14日・21日・28日の火曜日(全4回) 午前10時~11時
 会場=加良部公民館
 内容=英語の手遊び歌、絵本の読み聞かせなど
 対象=子ども(平成20年5月2日~平成21年5月1日生まれ)と母親
 定員=12組(応募者多数は抽選)
 参加費=無料
 持ち物=クレヨン
 申込方法=5月25日(水)(必着)までに、はがきに郵便番号・住所・氏名(親子)・子どもの生年月日・電話番号を書いて、加良部公民館「英語で遊ぼう係」(〒286-0036 加良部3-4-1)へ
 ※くわしくは同館(☎28-7961、月曜日・祝日は休館)へ。

総 夏の訪れを感じませんか 総 の里ウォーク

期日=6月25日(土)
 受付時間=午前8時30分~10時30分
 集合場所=下総支所駐車場
 ルート=下総支所~下総利根宝船公園~龍正院~乗願寺~小御門神社~楽満寺~常福寺~成田ゆめ牧場(約14km)。成田ゆめ牧場からJR滑河駅まで無料シャトルバスで送迎)
 参加費=無料
 申込方法=電話、FAX、はがき、Eメールのいずれかで住所・氏名・電話番号を観光プロモーション課(☎20-1540 FAX24-2185 〒286-8585 花崎町760 Eメールkanpro@city.narita.chiba.jp)へ
 ※くわしくは同課へ。



あじさいの中を歩く

男 年間受講者 男女共同参画講座

市では、男女共同参画講座の受講を希望する年間受講者を募集します。

期日とテーマ

期日	テーマ 講師
第1回セミナー 6月30日(木)	「ケア(介護)しあう人々からの贈りもの」—あなたの大切な人はほほえんでいますか— 神奈川県立保健福祉大学教授 澤田信子さん
第2回セミナー 7月28日(木)	ワーク・ライフ・バランスは、なぜ、今必要か 千葉大学教授 佐藤和夫さん
第3回セミナー 8月19日(金)	安心老後のために~後悔しないマネープラン~ ウイム ファイナンシャル・プランナー 松井信夫さん
第4回セミナー 12月3日(土)	身近なテーマでの発表・意見交換 市民の皆さん
フォーラム・イン・ナリタ 1月28日(土)	男女共同に関するテーマ 女優 小山明子さん

時間=午後1時から
 会場=市役所6階中会議室(第1・2・3回)、保健福祉館(第4回)、市役所6階大会議室(フォーラム・イン・ナリタ)
 対象と定員=市内在住・在勤・在学の人・30人(先着順)
 申込期限=6月17日(金)
 申込方法=電話、FAX、はがき、Eメールのいずれかで、氏名・住所・電話番号を企画政策課(☎20-1500 FAX24-1006 〒286-8585 花崎町760 Eメールkikaku@city.narita.chiba.jp)へ
 ※受講料は無料です。日時などは変更になる場合があります。第1回セミナーの一般受講者(30人・先着順)も募集します。くわしくは同課へ。

市 青空の下で 市民テニス教室

日時=6月11日(土) 午後1時から
 会場=中台テニスコート
 対象=市内在住・在勤の15歳以上の人、市内の高校生、協会加盟クラブ員(初級~上級者)
 定員と参加費=50人(先着順)・無料
 ※参加を希望する人は当日直接会場へ。
 くわしくは市体育協会事務局(生涯スポーツ課・☎20-1584)へ。

保健インフォメーション

このコーナーの会場は保健福祉館です。問い合わせは健康増進課(☎27-1111)へ。電話やFAX(27-1114)で健康に関する相談なども受け付けています。相談は医師などの都合により日程を変更する場合があります。

成田市医療相談ほっとライン

専門の医療スタッフが、24時間年中無休、無料で相談に応じます。

24時間 い い サービス
☎0120-24-1130

▼一般健康相談	期日	受付時間	相談を受ける人
歯の健康相談(予約制)	6月 1日(水)	午後1時30分～2時30分	歯科医師・歯科衛生士
こころの健康相談(予約制)	5月25日(水)	午後1時30分から	カウンセラー・保健師(治療中の人を除く)
▼乳幼児健診・相談	期日	受付時間	対象
下総公民館赤ちゃん相談(予約制)	5月18日(水)	午前9時30分～10時	平成22年7・8月、平成23年1・2月生まれ
赤ちゃん相談・4カ月	5月23日(月)	午前9時～9時30分 午後1時～1時30分	平成23年 1月生まれ
赤ちゃん相談・10カ月	5月20日(金)		平成22年 7月生まれ
1歳6カ月児健診	6月 2日(木)		平成21年11月生まれ
3歳児健診	5月26日(木)		平成19年11月生まれ
2歳児歯科健診	5月19日(木)	午後1時～1時30分	平成20年10月生まれ

- 母親学級(予約制)…主に初めて母親になる人が対象
- パパマクラス(予約制)…妊婦とその家族が対象
※日時などくわしくは健康増進課へ。
- こんには赤ちゃん事業…生後4カ月までの赤ちゃんが対象
※赤ちゃんお誕生連絡票(母子健康手帳別冊1)を健康増進課へ送付。
- ポリオの予防接種…生後3～90カ月(7歳6カ月)未満の乳幼児が対象
期日＝5月16日(月)・30日(月) 受付時間＝午後1時15分～2時
※5月30日の会場は大栄分館(予約制。時間は、午後1時15分～1時45分)です。問診票と母子健康手帳を持ってきてください。
- 学童期の予防接種…転入した9～12歳の人で、三種混合Ⅱ期・日本脳炎Ⅱ期・日本脳炎救済措置が未接種の人は、健康増進課へ

献血にご協力ください

【ボンベルタ成田店脇ロータリー】

日時＝5月28日(出) 午前10時～11時45分、午後1時～4時

【大栄支所】

日時＝5月31日(火) 午前10時～正午

※都合により変更になる場合があります。くわしくは千葉県赤十字血液センター 献血推進二課(☎047-457-9927)へ。

急病診療所 ☎27-1116 赤坂1-3-1(保健福祉館敷地内)

日曜祝日診療機関

診療科目	診療日	診療時間
内科	毎日	午後7時～午後11時
小児科	日曜日・祝日・8月13日～15日、12月29日～1月3日	午前10時～午後5時
外科	日曜日・祝日・8月13日～15日、12月29日～1月3日	午前10時～午後5時
歯科	同上	同上



都合により休診する場合があります。来診前に電話で問い合わせてください。
 成田病院(午前中・押畑・☎22-1500)
 藤倉クリニック(午前中・幸町・☎22-1158)
 聖マリア記念病院(取香・☎32-0711)
 ひらの内科(日曜日の午前中・ウイング土屋・☎23-8070)
 大田クリニック(日曜日の午前中・ウイング土屋・☎23-2100)
 なのはなクリニック(日曜日の午前中・吉岡・☎49-0533)

こども急病電話相談

☎#8000 (ダイヤル回線からは043-242-9939、午後7時～10時・年中無休)

保育園開放日

保育園名	電話番号	期日	保育園名	電話番号	期日
*松崎	26-8282	5/20(金)、6/ 3(金)	*三里塚第一	35-0165	5/17(火)、6/ 7(火)
中台	27-9023	5/18(水)、6/ 1(水)	*三里塚第二	35-0081	5/24(火)、6/14(火)
新山	28-2527	5/19(木)、6/ 2(木)	長沼	37-0005	毎日 (土・日曜日、祝日を除く)
赤荻	24-0752	5/27(金)、6/10(金)	*大栄	73-3000	
*中台第二	29-6676	5/17(火)、6/ 7(火)	*宗吾	26-2472	
玉造	26-8889	5/26(木)、6/ 9(木)	*公津の杜	29-6551	
*吾妻	27-5773	5/25(水)、6/ 8(水)	*月かげ	96-0531	一時保育のみ
橋賀台	28-0676	5/24(火)、6/14(火)	*成田	22-0856	
*高岡	96-0042	5/25(水)、6/ 8(水)	*つぶえ	22-0867	
小御門	96-2362	5/19(木)、6/ 2(木)			

このコーナーの問い合わせは各保育園へ。長沼・大栄・宗吾・公津の杜保育園以外は予約が必要です。

*は一時保育あり(要予約)
 時間＝午前10時～11時(長沼は午前9時～午後0時15分、大栄は午前9時30分～午後4時30分、宗吾は午前9時～午後3時、公津の杜は午前9時30分～午後3時、月かげは午前9時30分～11時)

赤十字社資 皆さんの温かい心を

日本赤十字社では、5・6月を「赤十字運動月間」と定め、社資(社費・寄付金)の募集運動を行います。

赤十字は、地震や台風などで被災した人々を救済するための災害救護活動など、国内外でさまざまな事業を行っており、その活動は、皆さんの温かい心に支えられています。

各区長・自治会長を通じて募集を行いますので、ご協力をお願いします。

※くわしくは社会福祉課(☎20-1536)へ。

赤十字長編アニメ「ジュノー」 広島で活動した医師の物語

成田市赤十字奉仕団では、広島に原子爆弾が投下された直後、被爆した市民の救援活動に奔走した、赤十字の医師の生涯を描いた映画(アニメ)の上映を行います。ぜひご覧ください。

期日=5月29日(日)

時間=午後1時30分から(上映時間約60分)

会場=市役所6階大会議室

参加費=無料

※参加を希望する人は当日直接会場へ。

くわしくは社会福祉課(☎20-1536)へ。

シニア教養講座 趣味を広げてみませんか

高齢者の健康・生きがいづくりを目的に、新規受講生を募集します。

期間=7~3月(全15回・月2回程度)

教室名と日時・会場

○絵手紙教室…金曜日の午後1時30分~3時30分・保健福祉館

○民謡教室…木曜日の午後1時30分~3時30分・老人福祉センター

対象=市内在住の60歳以上の初心者

定員=各教室25人(応募者多数は抽選)

参加費=無料(教材費などは実費)

申込方法=5月31日(火)(必着)までに往復はがきに希望教室・住所・氏名・年齢・電話番号を書いて老人福祉センター(〒286-0005 下方1561-1)へ

※くわしくは同センター(☎26-0236)へ。

オストメイト社会適応訓練講習会 人工肛門・ぼうこう利用者のために

日時=5月21日(土) 正午~午後3時

会場=千葉県青少年女性会館(千葉市)

内容と時間

○補装具展示コーナー…正午~午後1時

○講演(「地域と連携して患者・家族を支え合うーオストメイトの役割ー」)
講師:中川原章さん(千葉県がんセンター一長)…午後1時~3時

対象=県内在住のオストメイト利用者と家族、医療関係者など

参加費=無料

※申し込みは月・火・金曜日の午前10時~午後5時に千葉県オストミー協会事務所(☎043-309-7571)へ。

ねりんピック2011熊本 参加してみませんか

ねりんピック(全国健康福祉祭)は、高齢者を中心とするスポーツ、文化などの祭典です。

期間=10月15日(土)~18日(火)

種目と定員=ゴルフ(3人)、マラソン3・5・10km(各2人)、ウォークラリー(5人)、ボウリング(4人)

対象=県内在住の60歳以上の人

選考方法=書類選考

申込期限=5月31日(火)

申込方法=高齢者福祉課(市役所議会棟1階)にある申込書に必要事項を書いて同課へ

※くわしくは県社会福祉協議会(☎043-245-2208)へ。

社会福祉協議会 一般会員になりませんか

社会福祉協議会では、一般会員を募集しています。

会費は1世帯当たり500円で、自治会・町内会などを通じて納入をお願いしています。

寄せられた会費は、社会福祉事業を実施するための貴重な財源となりますので、ご協力をお願いします。

※くわしくは社会福祉協議会(☎27-7755)へ。

成田赤十字病院市民公開講座 首や肩の痛みについて

日時と会場=5月25日(水) 午後2時~3時
30分・成田赤十字病院A棟8階講堂

定員と参加費=100人(先着順)・無料

※申し込みは同病院社会課(☎22-2311 内線7502)へ。

幼児健康診査 健やかな成長を願って

市では、1歳6カ月、2歳6カ月、3歳6カ月の幼児を対象に、健診を行っています。対象となる人には事前に問診票を送っています。

1歳6カ月児健診

対象=1歳6カ月児(2歳の前日まで受診できます)

内容=内科診察、歯科健診、身体測定、個別相談、手作りおやつを試食など

2歳児歯科健診

対象=2歳6カ月児(3歳の前日まで受診できます)

内容=歯科健診、フッ素塗布(希望者のみ)、個別相談など

3歳児健診

対象=3歳6カ月児(4歳の前日まで受診できます)

内容=尿検査、内科診察、歯科健診、身体測定、個別相談など

※くわしくは健康増進課(☎27-1111)へ。

認知症高齢者の家族などのつらい 一人で悩まないで

認知症の家族などを抱える人のための情報交換会です。成田市認知症家族の会「オアシスの会」と成田市中央地域包括支援センターの協力で開催されます。

日時=6月14日(火) 午後1時30分~3時

会場=三里塚コミュニティセンター

内容=認知症の人を介護する中で思っていること、悩み、分からないことなどについての話し合いや情報交換

対象=家族などに認知症を抱えている人
定員=15人(先着順)

参加費=無料

※申し込みは6月9日(木)までに高齢者福祉課(☎20-1537)へ。



ご当地映画で成田をPR ③

撮影の合間に「ほっ」

終日、ピンと空気が張り詰めたご当地映画のロケ現場—
そんな緊張の合間に垣間見えた“笑顔”や“素顔”をコン
セプトに、「ほっ」とする光景を切り取った。

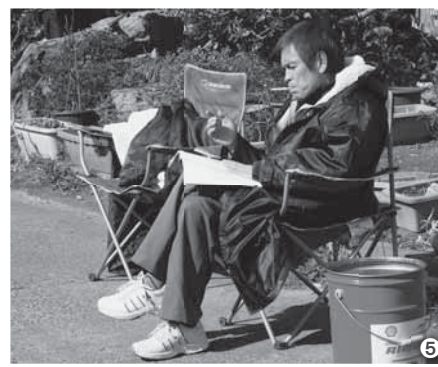

①スタッフたちと楽しそうに話す二人のチビっ子エキストラ②連日のロケに、戸村商店の愛犬もスタッフにすっかりなつた様子③主演の陣内さんと「はい、チーズ」④クランクインでスタッフから紹介される市民エキストラ⑤休憩中に一服しながら台本に目を通す、お笑い芸人の島田洋八さん⑥作中にも登場する落花生を味見するスタッフ⑦撮影の合間にリラックスした表情を見せるヒロインのロザーナさん

編集後記

4月24日に投票が行われた市議会議員選挙では、東日本大震災を受け「燃料を被災地復興のために活用して欲しい」との思いから、現職の一部の議員から「選挙期間中に選挙カーの使用を自粛する」との発表がありました。選挙期間中、候補者の名前の連呼があまり聞こえず、選挙ムードが盛り上がりなかつたと感じた人も多かったのではないのでしょうか？当選者は4月30日から新たに議員としてのスタートを切りますが、災害に負けない、市民が安心して暮らせるまちづくりへの尽力が期待されます。



成田市役所本庁舎(行政棟、議会棟、消防本部、成田消防署)はISO14001の認証登録を受けています。

平成23年5月15日号 No.1195

成田市のホームページ <http://www.city.narita.chiba.jp>