

広報

3/1

2011 March

なりた

No.1190



ご当地映画 よーい、スタート!

落花生を手取るのは、主人公を演じた陣内智則さんです(左下)。ロケ現場には、ピンと張り詰めた空気が漂っていました。(2月10日・戸村商店(本三里塚))

主な内容

統一地方選挙	2
市営駐輪場の利用登録	10
入学・就職祝い金	19

生かそうよ

あなたの権利と 大事な意見

4月10日(日)は千葉県議会議員選挙、4月24日(日)は成田市議会議員選挙の投票が行われる予定です。選挙はわたしたちの代表を選ぶ貴重な機会です。積極的に投票に参加しましょう。



成田市で投票できる人

投票ができるのは、日本国民で次の要件を満たしている人です。

千葉県議会議員選挙

○平成3年4月11日までに生まれた人

○平成22年12月31日に成田市に住民記録がある人(転入の場合は、同日までに転入届け出の済んでいる人)で、投票日まで千葉県内の市区町村に住んでいる人(県内に転出した人は、転出先の市区町村長が発行する「引き続き県内に住んでいること」の証明書)の提示が必要です。県外に転出した人は投票できません)

○成年被後見人など、欠格事項に当てはまらない人

成田市議会議員選挙

○平成3年4月25日までに生まれた人

○平成23年1月16日に成田市に住民記録がある人(転入の場合は、同日までに転入届け出が済んでいる人)で、引き続き投票日まで市内に住んでいる人(市外へ転出した人は投票できません)

○成年被後見人など、欠格事項に当てはまらない人

入場整理券は封書で有権者に

入場整理券は、封筒1通に6人までの有権者氏名が記載されています。

入場整理券は、あらかじめ投票日や投票所などを有権者にお知らせし、投票所での受け付けがスムーズに行われるよう送っているもので、投票用紙の引き換え券ではありません。

万が一、入場整理券が届かなかったり、紛失してしまった場合でも、選挙人名簿に登録されていれば投票できますので、投票所に来てください。

入場整理券は、千葉県議会議員選挙は4月1日(金)に、成田市議会議員選挙は、4月18日(月)に発送する予定です。

配達完了するには発送日から3〜4日程度掛かります。また、郵便仕分けなどの都合で隣り近所

や同一世帯でも届く日が異なる場合があります。

選挙公報は4月6日と20日に新聞に折り込みます

各選挙の立候補者を知ってもらうための「選挙公報」を次の7紙の朝刊に折り込みます。

朝日新聞、産経新聞、千葉日報、東京新聞、日本経済新聞、毎日新聞、読売新聞

千葉県議会議員選挙は、4月6日(水)に、成田市議会議員選挙は、20日(水)に「選挙公報」を折り込む予定です。

これらの新聞を購読していない人や、届かなかった場合は、次の施設に置いてありますので、それ

を利用するか、市選挙管理委員会に連絡してください。

選挙公報を置いてある施設

市役所1階行政資料室、下総・大栄支所、保健福祉館、公民館(中央・成田・公津・八生・中郷・久住・豊住・遠山・橋賀台・加良部・玉造・下総・大栄)、市立図書館、美郷台地区会館、成田赤十字病院、三里塚御料郵便局、成田遠山郵便局、三里塚郵便局、JA成田市遠山支所、三里塚コミュニティセンター

立候補を予定している人は説明会へ

4月24日(日)に行われる成田市議会議員選挙に立候補を予定してい

る人を対象に、「立候補予定者説明会」を行います。

立候補を予定している人、またはその代理人はぜひ出席してください。

会場の都合上、説明会への出席者は1候補者につき2人以内でお願いします。

日時 3月11日(金) 午後1時30分

会場 市役所6階大会議室

持ち物 筆記用具

投票日に用事のある人は 期日前投票を

投票日に仕事や旅行などの都合で投票に行けない人は、期日前投票ができます。

千葉県議会議員選挙

4月2日(土)～9日(土)の毎日

成田市議会議員選挙

4月18日(月)～23日(土)の毎日

期日前投票時間 午前8時30分～午後8時

期日前投票できる人 投票日に、

仕事や買い物、旅行、冠婚葬祭などの予定があり、投票所に行けない人

期日前投票所

市役所4階期日前投票所

保健福祉館下総分館(下総支所)

1階期日前投票所

大栄支所1階期日前投票所

病院などに入院中の人は 不在者投票を

指定病院や老人ホームなどに入院(入所)中の人は、指定施設内で不在者投票をすることができます。

市外に滞在中の人は、滞在先の選挙管理委員会で不在者投票ができます。

身体に障がいのある人は 郵便などによる投票を

身体障害者手帳または戦傷病者手帳を持ち、障がいの程度が一定の要件に該当する人、介護保険の要介護状態区分が「要介護5」である人は、あらかじめ「郵便等投票証明書」の交付を受けて、郵便などによる不在者投票ができます。

郵便などによる不在者投票ができる人

身体障害者手帳を持っている人

○両下肢、体幹、移動機能の障がい
が1級または2級の人

○心臓、じん臓、呼吸器、ぼうこう、直腸、小腸の障がい
が1級または3級の人

○免疫・肝臓の障がい
が1級から3級までの人

○両下肢などの障がい
が右記の程度に当てはまることを知事が証

明した人
戦傷病者手帳を持っている人

○両下肢、体幹の障がい
が特別項症から第2項症までの人

○心臓、じん臓、呼吸器、ぼうこう、直腸、小腸、肝臓の障がい
が特別項症から第3項症までの人

○両下肢などの障がい
が右記の程度に該当することについて知事が証明した人

介護保険の要介護状態区分が「要介護5」である人

申請の手続き

申請は選挙に関係なく、いつでも受け付けていますので早めの手続きしてください。

①申請書(申請者本人の署名が必要)に身体障害者手帳、戦傷病者手帳または介護保険の被保険者証を添えて市選挙管理委員会へ申請(申請手続きは代理の人で可)

②後日、「郵便等投票証明書」が郵便などで自宅に送付されます

代理記載制度もあります

郵便などによる不在者投票ができる人で、さらに次の要件に当てはまる人は、あらかじめ市選挙管理委員会に届け出た代理の人に書いてもらい投票することができます

す。

○身体障害者手帳を持っている人で、手帳に「上肢または視覚の障害の程度が1級」と記載されている人

○戦傷病者手帳を持っている人で、手帳に「上肢または視覚の障害の程度が特別項症から第2項症まで」と記載されている人

即日開票

開票は、投票日当日の午後9時15分からフィットネスハウス・アリーナで行われます。

投票日は市のホームページ(<http://www.city.narichiba.jp>)でも、投票・開票の速報を掲示しています。

※くわしくは市選挙管理委員会事務局(☎22-11111内線3152)へ。

お知らせ

4月10日(日)・24日(日)は選挙以外のフィットネスハウス・アリーナの利用はできませんので注意してください。
※くわしくはサウンドハウス・スポーツセンター・フィットネスハウス・アリーナ(☎26-7251)へ。

*施設名は15ページをご覧ください

期日前投票手続き

①「受付」

投票日に投票所に行けない理由などを「宣誓書」に書きます



②「投票用紙の交付」

選挙人名簿との対照の後、投票用紙の交付を受けます



③「投票」

記載台で候補者の氏名を書いて、投票用紙を直接投票箱に入れます
(注)投票の際は、入場整理券を持ってきてください

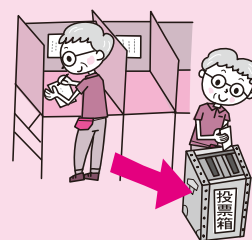

クラブ訪問

118

不思議発見！

豊住小学校科学実験クラブ



こぼさないように慎重に

ぼくたち豊住小学校科学実験クラブは、6年生と4年生の男女11人。毎月第2火曜日に理科室で活動しています。

このクラブでは、身近にあるものを使って科学工作や実験をしています。これまでは、スライム作

り、アイスキャンディー作り、ペーパークラフト作りなどに取り組みました。

通常の実験は、添田先生、首藤先生が指導してくださいますが、高度な実験をするときは、千葉大学工学部名誉教授の

長谷川先生がボランティアで来てくださり、安全に実験ができるようにサポートしてくださいます。

実験を始める前に、ぼくたちは、その結果を予想します。実験によっては、考えもしなかったような結果になることもあります。その理由を考え、原因を調べるのが実験のおもしろいところです。

1月のクラブ活動では、酢やレモン汁、アンモニア水などに、紫キャベツの水溶液を混ぜ、色の変化を調べました。実験を進めてい



山崎 健太 部長(5年生)

ずっと理科が好きで、実験をたくさんやりたくてこのクラブに入りました。

くと、酢やレモン汁は赤色に、アンモニア水は緑色に変化しました。この実験の結果、紫キャベツの液を混ぜたときピンク色や赤色に変化するの酸性の水溶液、緑色や黄色に変化するのアルカリ性の水溶液であることがわかりました。色の変化は予想していたものの、それに規則性があることは新たな発見でした。

これからも、たくさんの実験に挑戦し、科学の面白さを体験していきます。

なかま
と一緒

115

ダンスを踊る一体感を味わう

スイートピー・ワン

わたしたちは、毎週火曜日に公津公民館で、フォークダンスを習っています。指導は、滝戸たづ子先生にお願いしています。会員は現在、男性1人、女性13人で、50〜60歳代が中心です。

フォークダンスは、世界各地で伝承されている民族舞踊で、わたしたちは可能な限り現地の様式に忠実な形で踊りを楽しんでいます。踊りには、その国によって特徴があるので、それが分かってくると、面白さや楽しさが倍増するんです。

フォークダンスは、一人で踊るのではなくみんなですることの意味があります。年齢、性別、経験、上手下手と個人差はありますが、大勢で踊るといことが大切なんです。お互いに向かい合ったり、手をつないだり、相手と組んだりして踊ることによって、自然に笑



自然に笑顔が

顔を交わしている。こうしてダンスを踊るとい一体感を味わうことが出来ますね。手と手を取り合い、



フォークダンスで心身の健康増進を

音楽に合わせて笑顔で体を動かしていると楽しくてあっという間に時間が過ぎてしまいます。

また、華やかなコスチュームを着て踊ることが出来るのもフォークダンスの魅力の一つです。

3月1日(火)・8日(火)・15日(火)に、公津公民館で体験教室(無料)を行います。この機会に、あなたもわたしたちと一緒にフォークダンスの楽しさを味わってみませんか。

スクスクのびのび

377



田中 裕男くん(3歳)美郷台

裕男です。裕男は元気で活発な子です。電車や乗り物が好きです。



林 琉偉くん(2歳・右)一坪田
璃薫くん(11カ月)

兄弟仲良はいチーズ!! 2人とも優しい男の子になってね。



大堀 廉太郎くん(1歳)久住中央

パパが大好きで、パパにだっこされるとこんな笑顔になります♡

このコーナーには市内在住で満5歳までのお子さんの写真を掲載しています。お気に入りの一枚が撮れましたら、ぜひお寄せください。

- 応募方法 お子さんの写真に住所・氏名(ふりがな)・生年月日・親の名前・電話番号・30字程度のコメントを添えて広報課へ
- 応募先 〒286-8585 花崎町760 成田市役所広報課
- 問い合わせ 広報課 ☎20-1503

市内各地で恒例の“豆まき”

節分



力強く豆をまく大相撲力士たち(成田山新勝寺)



伝統のはしご乗り(宗吾霊堂)



本堂前で年男・年女による豆まき(龍正院)

2月3日の節分に、市内各地で豆まきが行われました。成田山新勝寺では、NHK大河ドラマ「江〜姫たちの戦国〜」の出演者や大相撲力士などが色鮮やかな袴姿で登場。「福は内！」と福豆がまかれると、福を呼び込もうと会場を埋めた善男善女が手を伸ばしていました。

消防出初め式

地域の安全・安心を誓って

消防関係者による新春の恒例行事「消防出初め式」が2月6日、国際文化会館で開催されました。会場では、消防隊によるデモンストレーションのほか、成田高付属小学校ダンスクラブと消防音楽隊による演技なども行われ、大勢の観覧者が多彩な催しを楽しんでいました。



消防車両も多数出動

新春を祝う会 in NARITA

“旧正月”に350人以上が!



台湾茶道の実演



韓国の民族衣装(チマチョゴリ)を着て

市内外に住むアジア出身者が一堂に会する「新春を祝う会 in NARITA」が2月6日、中央公民館で開催されました。会場には350人を超える参加者が訪れ、豊富に用意されたアジア各

国の正月料理も開始後あっという間になくなってしまふほどの盛況ぶり。餅つきや台湾茶道の体験、モンゴル出身者の舞踊、中国・韓国の寸劇など、アトラクションも盛りだくさんでした。最後に抽選会が行われ、素敵な賞品に参加者は大喜び!?

県広報コンクール

「広報なりた」が初の“三冠”獲得



「1枚写真」の部受賞作品(8月15日号)

県広報コンクールで「広報なりた」が、「広報紙」「1枚写真」「組み写真」の3部門で最優秀賞である知事賞を獲得しました。広報紙部門では4年連続で、3部門同時の受賞は初となります。紙面に登場していただいた方々をはじめ、取材にご協力をいただいた皆さんに感謝します。今後も、皆さんに愛される広報紙作りを心掛けていきますので、よろしく願いたします。

市民グランドバレーボール大会

7チームが腕前競う

市内の7チームが参加して1月29日、フィットネスハウス・アリーナで「市民グランドバレーボール大会」が行われました。今大会は、総当たり形式で試合を実



鋭いアタックが決まるか!?

施。接戦の末、くろねこが優勝しました(主な結果は下記に)。グランドバレーボールは成田発祥のニュースポーツで、ナイロン製の軽いだ円形のボールを使用。バレーボールに近いルールで、初心者でも気軽に楽しめます。

優勝 くろねこ
準優勝 スクラッチ
第3位 Vertex

数え100歳

明治45年(大正元年)生まれの15人にお祝い



小泉市長と談笑する根本保さん(中央)

数えて100歳を迎えたお年寄りに2月2日~4日、市からお祝いが届けられました。2日、小泉市長と歓談した根本保さん(竜台)は、散歩が好きで天気の良い日には一人で数百メートル離れた場所まで歩くほどだそうです。今年、市内で対象となったのは次の15人(敬称略)です。

木内いく子(名古屋)、村山きよ(吾妻)、塚本はふ(多良貝)、野平くら(押畑)、高柳憲正(下金山)、大坂まさ(猿山)、泉水とく(長沼)、伊藤ナミ(芦田)、高橋ふく(大室)、根本保(竜台)、瓜生よし(前林)、小田まゐ(松崎)、佐藤寅吉(橋賀台)、大泉喜美(不動ヶ岡)、工藤登(長沼)

市・県民税と所得税

申告は3月15日までに

市・県民税の申告と所得税の確定申告を次の通り受け付けています。申告期限間際になると会場が大変込み合いますので、早めに申告してください。

市・県民税申告⇨左表の通り

所得税の確定申告⇨左表の会場と成田税務署特設会場(イオンモール成田2階イオンホール・午前9時～午後5時)。ただし、次の人は税務署特設会場で申告

- 分離課税となる譲渡所得・配当所得などがある人
 - 山林所得・退職所得がある人
 - 営業や農業などの事業収入・不動産収入が500万円以上の人
 - 青色申告をする人
 - 住宅借入金等特別控除を初めて受ける人
- 所得税の確定申告書は国税庁ホームページ(<http://www.nta.go.jp>)の「申告書等作成コーナー」で作成し、プリントアウトしたものをそのまま提出することができます。

申告会場

期 日	会 場	時 間
3月15日(火)まで(土・日曜日を除く)	市役所6階中会議室	午前9時～正午 午後1時～5時
3月10日(木)	下総支所2階会議室	
3月11日(金)	大栄支所2階会議室	
3月2日(水)	中郷公民館	午前9時～正午
3月3日(木)	豊住公民館	
3月4日(金)	久住公民館	
3月8日(火)	保健福祉館	午前9時～正午 午後1時～3時
3月9日(水)	三里塚コミュニティセンター	

混雑状況によっては、時間前でも受け付けを終了する場合があります。

ごみ処理方法
引越シーズンにご注意を

引越など出で出る多量のごみを各地区のごみ集積所に出すと、周囲の迷惑になることがあります。次の通り直接処理施設に持ち込むか、一般廃棄物収集運搬許可業者へ処理を委託してください。

下総・大栄地区を除く地区
直接処理施設に持ち込む場合

- 「燃やせるごみ」：いずみ清掃工場(☎36・1689)
 - 「ビニール・プラスチック類」「ビン・カン・ガラス」「金物・陶磁器類」：リサイクルプラザ(☎36・1000)
- 受付日時⇨月～土曜日(祝日を含む)午前8時30分～正午、午後

※市・県民税についてくわしくは市市民税課(☎20・1513)、所得税についてくわしくは成田税務署(☎28・5151)へ。

1時～4時30分
許可業者に処理を委託する場合

成田市一般廃棄物収集運搬許可業者(下総・大栄地区を除く地区の収集運搬許可業者)へ委託してください。

下総・大栄地区

直接処理施設に持ち込む場合

- 「可燃ごみ」「ビン・カン」「不燃ごみ」：伊地山クリーンセンター(☎0478・59・2148)(搬入券が必要。搬入券は下総・大栄支所農産土木課で配布)

受付日時⇨月～金曜日(祝日を含む)午前9時～正午、午後1時～4時

許可業者に処理を委託する場合

成田市一般廃棄物収集運搬許可業者(下総・大栄地区の収集運搬許可業者)へ委託してください。
※くわしくはクリーン推進課(☎20・1530)へ。

大栄消防署下総分署

連絡先が変更されました

大栄消防署下総分署の電話・

3月の水道水の排水作業

市水道部では水質維持のため、次の通り水道水の排水作業を行います。予定地区では、一時的に減水・濁りなどが発生することもありますので、ご了承ください。受水槽を使用している場合は、万一に備え適切な措置をお願いします。

作業日	予定地区	予定時間
3月7日(月)	並木町地区	午後11時～翌午前5時

※くわしくは市水道部工務課(☎22-0269)へ。

FAX番号が次の通り変更されました。変更前の番号に電話した場合は、年末までは音声ガイダンスで変更をお知らせしていますが、かけ間違いのないよう注意してください。
電話番号⇨96・4023
FAX⇨96・4025
※くわしくは消防本部総務課(☎20・1590)へ。

【2月1日～15日】

1日	成田空港騒音対策検討委員会
2日	教え100歳祝い贈呈訪問
3日	成田山節分会 宗吾霊堂節分会
4日	水道事業運営審議会
6日	消防出初め式
7日	印旛郡市広域市町村圏事務組合 議会定例会
8日	議会運営委員会 定例記者会見
10日	沖縄国際映画祭「ソラからジェシカ」 撮影 3月定例会議会開会(3月9日まで) 全員協議会
11日	成田市野球協会総会 成田エアポートライオンズクラブ杯 成田地区ミニバスケットボール新人 戦
12日	成田エアポートライオンズクラブ チャーターナイト15周年記念式典
13日	青少年綱引き大会 ボランティアのつどい



消防関係者を激励(6日)

市民課または 支所市民福祉課へ

転入・転出・転居届

世帯の全員または世帯員の住所が変わるときは、市民課(市役所1階)、下総・大栄支所市民福祉課、市民課赤坂分室で手続きをしてください。

届け出は原則として本人または同一世帯の人が行います。

代理人が届け出を行う場合は委任状が必要です。異動者の氏名、生年月日、異動日、新・旧住所、新・旧世帯主氏名を確認してください。

届け出時に本人確認をしますので住基カード、運転免許証、パスポートなどを持ってきてください。転入したとき(転入届) 市外から成田市に移ってきたときは、14日以内に手続きをしてく

ださい。

必要なもの 前住所地の市区町村が発行した転出証明書・年金手帳(国民年金に加入している人)

転出するとき(転出届)

成田市から市外へ移るときは、転出証明書を発行します。

必要なもの 国民健康保険証、介護保険証、後期高齢者医療保険証(いずれも加入している人)

転出届は郵送による手続きも可能です。異動日、転出先、転出先

での世帯主氏名、成田市での住所・世帯主氏名、転出する人全員の氏名・連絡先(昼間連絡がつか

ない)を書いたもの、返信用封筒(切手の貼つてあるもの)、本人を確認できる書類(住基カード、運転免許証、健康保険証など

のコピー)を市民課(〒286・8585 花崎町760)に郵送し

てください。転出証明書を送付し

ます。

市内で転居したとき(転居届)

新住所に移ったときは、14日以内に手続きをしてください。

必要なもの 国民健康保険証、年

金手帳、介護保険証、後期高齢者医療保険証(いずれも加入し

ている人) 世帯主が変わったとき(世帯主変更届)

世帯主が変わったときは、変わ

わってから14日以内に手続きを

してください。

必要なもの 国民健康保険証(加入している人)

窓口は、4月下旬までの期間(特に3月末と4月第1週目)と月

曜日は大変込み合います。余裕を持って手続きしてください。また、第2・第4日曜日に窓口を開庁し、転出入の異動届や印鑑登録、各種証明書の発行、申請の受け付けな

どを行っていますので、利用してください。

※くわしくは市民課(☎20・1525)へ。

女性就業(内職)相談

3月2日から

休止します

女性就業(内職)相談は、3月2日(水)からしばらくの間、休止します。

皆さんにはご不便をお掛けしますが、休止中は、県ホームページ(<http://www.pref.chiba.lg.jp/koyou/naisshoku/kyuujin/>)に掲載されている内職求人情報を利用してください。

※くわしくは県雇用労働課(☎043・2223・2743)へ。

市独自の奨励金

障がい者などを
雇用した事業主に

対象 市内に事業所を持ち、次の

①～⑤のいずれかの市内在住者を常用労働者として雇用した事業主(①～④は公共職業安定所の紹介で雇用した場合に限る)

① 障がい者

② 母子家庭の母

③ 55歳以上65歳未満の人

④ 心身障がいのため、労働能力を失っている夫の配偶者

⑤ 自己の事業所(定年を60歳以上に定めている事業所に限る)の定年退職者

奨励金の額 1人月額17,000円(重度障がい者は22,000円)

助成期間 雇用した翌月から12カ月(重度障がい者は18カ月)

申請期限 3月11日(金)

※くわしくは商工課(☎20・1622)へ。

し尿のくみ取り

引っ越し前に
必ず連絡を

引っ越しなどで最後のくみ取りとなる場合や、くみ取りの必要がなくなった場合は、早めに環境衛生課へ連絡してください。

また、世帯主の名義が変更になった場合も連絡をお願いします。

料金は口座振替で

支払いは便利な口座振替の利用をお勧めします。納入通知書、預金通帳、届出印を持って市内各金融機関へ申し込んでください。

※くわしくは同課(☎20・1531)へ。

成田市議会

議長が決まりました

2月10日に開かれた定例市議会において議長選挙が行われ、議長に岩澤衛議員が選出されました。



岩澤衛議長

排水設備

接続は市指定工事店で

下水道が整備された地域では、排水設備を設置することで下水道を使用することができます。

排水設備とは、トイレや風呂、台所などの汚水を速やかに公共下水道に流すため、各家庭で設置する排水管や汚水ますなどです。

排水設備工事は、衛生上とても大切な工事なので、定められた基準に従って施工する必要があります。

す。

工事は市指定工事店に依頼しましょう。

※くわしくは下水道課(☎20-1553)へ。

千葉県後期高齢者医療広域連合

事務所が移転します

千葉県後期高齢者医療広域連合は、3月7日(月)から新しい事務所で業務を行います。移転後の所在地と電話番号は次の通りです。

所在地 〒263-0016 千葉県市稲毛区天台6-4-3 国保会館内

電話番号

○保険料・被保険者の資格について：資格保険料課(☎043-308-6768・変更はありません)

○医療の給付などについて：給付管理課(☎043-216-5013)

○制度の運営・広報・議会について：総務課(☎043-216-5011)

FAX ☎043-206-0085
※くわしくは千葉県後期高齢者医療広域連合総務課へ。

市営駐輪場

利用登録は3月13日から

市では、JR成田駅や京成成田駅周辺にある、登録制駐輪場4施設の4月1日以降の利用登録受け付けを3月13日(日)から行います。

期日と会場(表①)

利用期間 4月1日～3月31日

登録に必要なもの

○市民は住所が確認できるもの(運転免許証や保険証など)

①利用登録の受け付け

期日	時間	会場	対象
3月13日(日)	午前9時～午後3時	市役所1階ロビー	市民
3月14日(月)以降(土・日曜日、祝日を除く)	午前9時～午後5時	交通防犯課(市役所1階)	市民 市民以外の人

②登録手数料(年間1台当たり)

種類	市民		市民以外の人	
	一般	高校生以下	一般	高校生以下
自転車	3,000円	1,500円	6,000円	3,000円
原動機付自転車(50cc以下)	5,000円	2,500円	10,000円	5,000円

○高校生以下の人は、在籍を確認できるもの(学校が発行する身分証明書、入学前の場合合格通知書など)

○登録手数料(表②)

○自転車の車体番号と色を控えたもの

○原動機付自転車(50cc以下)のナンバーと色を控えたもの

○ステッカーを交付できない場合があります。

○登録手数料の免除 次の方は登録手数料が免除となりますので、証明できるものを持ってきてく

ださい

○生活扶助を受けている世帯に属する人

○残留邦人などに対する支援給付を受けている人

○身体障害者手帳の交付を受けている人

○知的障害者更生相談所で、知的障がいと判定された知能指数が75以下の人

○被爆者健康手帳の交付を受けている人

○配偶者のない母親で、18歳未満の子どもを扶養している人と、

その人に扶養されている18歳未満の人

○特定疾患などにより長期に渡り治療を必要とする人

※くわしくは交通防犯課(☎20-1527)へ。

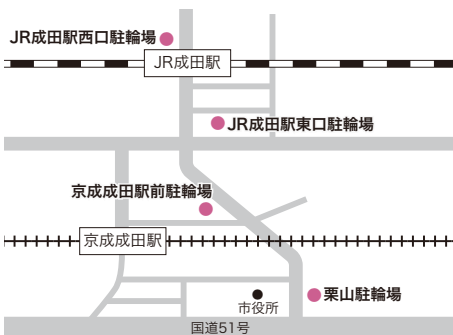

困りごと・悩みごと相談室

一人で悩んでいないで相談してみませんか？

毎日の生活の中で、疑問に思っていること、誰かに相談したいと思っていることはありませんか。市などでは、そんなあなたの要望に応え、各種相談を行います。相談は無料で秘密は厳守されます。この機会に日ごろ感じている疑問や悩みを解消してみてはいかがでしょうか。



3月の相談日

※12:00~13:00は相談できません。

相談名	期日	時間	場所	問い合わせ先
市民生活相談(離婚・相続・相続関係・金銭貸借・売買など)	月・金曜日	9:00~16:00	市役所2階市民相談室	市民協働課市民相談室 ☎20-1507 ※裁判所で係争中の事件は除きます。法律相談4月分の予約は3月30日(水)午前8時30分から受け付けます。
法律相談(予約制・市内在住の人)	水曜日	13:00~16:00		
もめごと・なやみごと・苦情相談(人権・行政相談)	22日(火)	10:00~15:00		
外国人相談(英語・中国語・スペイン語・ポルトガル語)	11日(金)・25日(金)	13:00~16:00		
税務相談	22日(火)	10:00~15:00		
不動産相談	15日(火)	10:00~12:00		
市民よろず相談	19日(土)	13:00~16:00	保健福祉館	県行政書士会印旛支部 代表 作田義美さん ☎23-3286
税務支援センター(予約制)	9日(水)・23日(水)	10:00~15:00	県税理士会成田支部(飯田町157-4)	県税理士会成田支部 ☎28-0931
司法書士法律相談	16日(水)	18:00~20:00	保健福祉館	県司法書士会佐倉支部 代表 菊地裕文さん ☎28-5562
土地家屋調査士登記相談	9日(水)	9:00~12:00	成田法務局	千葉土地家屋調査士会印旛支部 代表 鈴木芳明さん ☎23-2421
木造住宅耐震相談(予約制)	27日(日)	9:00~16:00	市役所5階501会議室	建築住宅課 ☎20-1564
消費生活相談	月~金曜日	9:30~16:30	消費生活センター(市役所2階)	消費生活センター ☎23-1161
年金相談	水曜日	10:00~15:00	市役所1階相談室	保険年金課 ☎20-1547
女性のための相談(予約制)	10日(木)・24日(木)	10:00~16:00	市役所2階相談室	企画政策課 ☎20-1500
交通事故相談	1日(火)	10:00~15:00	市役所1階相談室	交通防犯課 ☎20-1527
障がい者相談	水曜、第4日曜日、祝日を除く毎日	9:00~19:00	保健福祉館	障がい者相談センター ☎27-1106
	木曜日	10:00~15:00	保健福祉館	
心配ごと相談	11日(金)	10:00~15:00	下総地域福祉センター	社会福祉協議会 ☎27-7755
	18日(金)	10:00~15:00	保健福祉館大栄分館	
酒害相談	3日(木)	9:00~12:00	保健福祉館	〃
家庭児童相談	月~金曜日	9:00~16:00	市役所2階家庭児童相談室	子育て支援課 ☎20-1538
就学相談(予約制)	月~金曜日	9:00~17:00	教育センター	教育センター ☎20-2922
教育相談(予約制)	火曜日	9:00~16:00	〃	〃
教育相談(不登校相談も)	月~金曜日	9:00~17:00	ふれあいる一む21	教育相談室 ☎22-5100

なりた エコ ニュース

ごみを減らす キーワードは 3つのR



12月に年末大掃除をして、不要な物をたくさん処分した人も多いのではないのでしょうか。家の中がきれいになってスッキリ。でも、処分した物の中には、ほとんど使わなかった物もあったのでは？

これから春に向けては、新しい生活を始める前に不要な物を処分する人などが多くなる時期です。今回は、「ごみ」を減らすためのポイントを紹介します。

Reduce(リデュース)…ごみそのものを減らすこと

必要な物を必要な分だけ買う、不要な物は買わない(もらわない)、買い物にはマイバッグを持参する、過剰包装を断る、長く愛用できるものを選んで買うなど、ごみを生み出さない生活を心掛けましょう

Reuse(リユース)…使えるものは繰り返し使うこと

不要品の再利用のため、バザー・フリーマーケット・リサイクルショップなどを活用する、修理できる物は修理して使うなど、不要になったり故障したりした物も、すぐには捨てずに繰り返し使うよう心掛けましょう

Recycle(リサイクル)…資源として再び利用すること

ごみとして捨てられてしまう物の中にも、再び資源として利用できる物がたくさんあります。限りある資源を大切にする意味でも、分別回収に協力しましょう

ごみは、身近な生活環境だけでなく、地球温暖化などの環境問題や資源の問題などにつながっています。日ごろから意識して“3つのR”を心掛けましょう。

※くわしくは環境計画課(☎20-1533)へ。ごみの分け方や出し方などについてはクリーン推進課(☎20-1530)へ。

消費生活 相談

Q&A

「クレジットカード 現金化」の トラブルに注意!

Q 最近、インターネットや雑誌などで「クレジットカードのショッピング枠を現金化します」という広告を目にしますが、何か問題やトラブルなどはありませんか。

A クレジットカードには、お金を借りるための「キャッシング」と、買い物で後払いにする「ショッピング」機能があります。「クレジットカード現金化」は「ショッピング」枠を現金化させるもので、主に次の2つの方式があります。

手口と具体例

- 買取屋方式…消費者にクレジットカードで指定の商品(指輪など)を50万円で購入させ、それを業者が40万円で買い取り、そのお金が消費者に渡される
- キャッシュバック方式…消費者にクレジットカードで指定の商品(ゴルフボールなど)を50万円で購入させる。購入手が完

▼買取屋方式

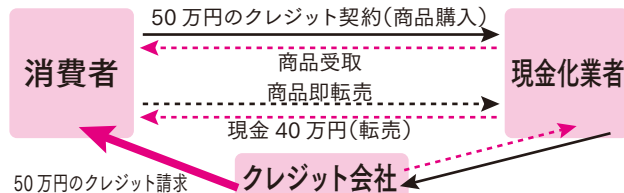

了すると、ゴルフボールと現金40万円が消費者に渡されるいずれも、利用者には後日クレジット会社から50万円が請求されます。

こうした換金目的でクレジットカードのショッピング枠を利用する行為は「クレジットカード会員規約」に違反し、カードの利用停止や退会処分を受けることもあります。

また、お金に困って一時的に現金を手にしたとしても、その金額よりも高額なクレジットカードの代金請求を受け、結局自分の債務(借金)を増やすことになります。

最近では、別の契約の支払いができないときに、業者から「クレジットカード現金化」での支払いを紹介されたというケースもあります。

アドバイス

- 消費者庁・国民生活センターでは、注意を呼び掛けています。
- 「クレジットカードの現金化」は絶対に利用しない
- 「安心」「安全」との広告を安易に信用しない
- また、多重債務問題を解決するには、専門の相談窓口にご相談しましょう。

※くわしくは消費生活センター(☎23-1161)へ。

▼キャッシュバック方式

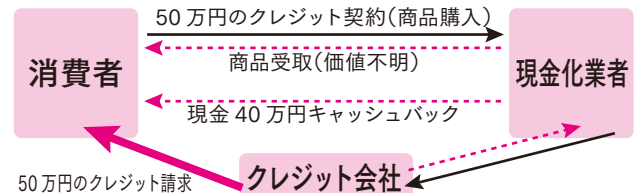

国保 年金



出産育児一時金

医療機関へ 直接支払います

出産育児一時金の直接支払制度は、被保険者が医療機関で手続きをすることにより、国保から直接、国保で支給される出産育児一時金の範囲で医療機関に支払われる制度です。

これにより、被保険者は出産費用から一時金分を引いた差額を医療機関に支払えばよいことになり、事前にまとまった費用を用意する必要がなくなりました。

直接支払制度を利用しないこともできます。その場合、これまで通り出産後に市へ申請することになります。直接支払制度を実施していない医療機関もあるので、出産予定の医療機関に直接確認してください。ただし、全国健康保険協会、健康保険組合、共済組合などに被保険者本人として1年以上加入していた人が、その保険をやめてから6カ月以内に出産する場合は、加入していた保険から支給される場合があります。

すので、直接支払制度を利用するときには、以前加入していた健康保険に確認してください。

直接支払制度を利用する場合

医療機関で、保険証を提示して直接支払制度に関する合意文書に署名してください。通常、市での手続きは不要ですが、出産費用が一時金の額を下回った場合は、差額分を受け取るための手続きが必要になります。保険年金課、下総・大栄支所市民福祉課で申請してください。

直接支払制度を利用しない場合

医療機関で、保険証を提示し直接支払制度を利用しない旨を申し出てください。退院時に出産費用の全額を医療機関に支払い、保険年金課、下総・大栄支所市民福祉課に申請してください。

申請に必要なもの＝保険証、母子健康手帳、世帯主の預金口座番号の分かるもの、印鑑、医療機関から受け取る直接支払制度に関する合意文書と出産費用の請求・領収明細書



国民健康保険

70歳～74歳の加入者は

保険証一斉更新・送付

国民健康保険に加入している70～74歳の人(現在3割負担している人、後期高齢者医療制度で一定の障がいがあると認定された人を除く)は、4月に保険証が更新されます。新しい保険証は、3月上旬に簡易書留郵便で順次送付します。

現在お持ちの保険証は、有効期限が過ぎてから、市役所などにある保険証回収箱へ返却してください。

窓口負担割合の見直し

窓口負担割合は4月から2割に引き上げられる予定でしたが、この改正が引き続き凍結され、平成24年3月までの1年間は、これまで通り1割に据え置かれます(現在3割負担している人は除く)。ただし、8月以降は、前年所得を基に窓口負担割合が変更される場合があります。



国民年金保険料の免除期間・納付猶予期間がある人

追納をお勧めします

国民年金保険料の免除(全額免除・一部納付)・若年者納付猶予・学生納付特例の承認を受けた期間がある場合、保険料を全額納めたときよりも老齢基礎年金の受け取り額が少なくなります。

そこで、これらの期間の保険料は、将来受け取る老齢基礎年金を増額するために、10年以内であればさかのぼって納める(追納)ことができます。ただし、免除などの承認を受けた期間の翌年度から起算して3年度目以降に追納すると、当時の保険料額に一定の加算額が上乗せされます。

追納を希望する人は、佐原年金事務所(☎0478-54-1442)まで連絡してください。

平成23年3月31日までに追納する場合の1カ月分の保険料額

年 度	全額免除 若年者納付猶予 学生納付特例 (加算額)	4分の1納付 (加算額)	半額納付 (加算額)	4分の3納付 (加算額)
平成12年度	15,770円 (2,470円)	-	-	-
平成13年度	15,180円 (1,880円)	-	-	-
平成14年度	14,590円 (1,290円)	-	7,300円 (650円)	-
平成15年度	14,360円 (1,060円)	-	7,180円 (530円)	-
平成16年度	14,180円 (880円)	-	7,090円 (440円)	-
平成17年度	14,220円 (640円)	-	7,110円 (320円)	-
平成18年度	14,260円 (400円)	10,690円 (300円)	7,130円 (200円)	3,560円 (100円)
平成19年度	14,300円 (200円)	10,720円 (150円)	7,150円 (100円)	3,570円 (50円)
平成20年度	14,410円 (0円)	10,810円 (0円)	7,200円 (0円)	3,600円 (0円)
平成21年度	14,660円 (0円)	10,990円 (0円)	7,330円 (0円)	3,660円 (0円)

※くわしくは保険年金課(国保☎20-1526・年金☎20-1547)へ。

過 発見にご協力を!
激派のアジト

千葉県警察は「テロ、ゲリラ」事件を引き起こす過激派を、徹底して取り締まっています。過激派は善良な市民を装いながら違法な調査活動、指名手配被疑者の潜伏、爆弾製造などにアパートやマンションなどをアジトとして使用しています。

過激派アジトの特徴

- 単身で住んでいるはずが、複数人が出入りしている
 - 深夜早朝に、見知らぬ人が人目を避けるように入り出している
 - 自分の部屋に出入りする際、異常に周囲を気にしている
 - 昼間でもカーテンを閉め、部屋の中が見えないようにしている
- 近くで「変だな、おかしいな」と思うことがあったら、110番または成田警察署(☎27-0110)へ連絡してください。
※くわしくは同署へ。

国 速報値がまとまりました
勢調査

平成22年10月に実施した国勢調査の速報値がまとまりました(この速報値は、県独自の集計であり、今後、総務省統計局から公表される速報値や確定値とは異なる場合があります)。

- 人口…128,944人
 - 世帯数…52,908世帯
- ※くわしくは行政管理課(☎20-1501)へ。



催し物

Y 音楽によるパフォーマンス
ou遊Music玉造音楽祭

日時=3月19日(土) 正午~午後6時
会場=玉造中学校体育館
※参加費は無料です。くわしくは玉造地区青少年健全育成協議会音楽祭事務局・會嶋さん(☎26-1823)へ。

緑道はバイク禁止

緑道は歩行者と自転車の専用道路です。バイクの乗り入れは禁止です。絶対によめましょう。

吾 練習の成果を聴きに来ませんか
妻中学校吹奏楽部定期演奏会

日時=3月21日(月・祝) 午後1時30分から

会場=吾妻中学校体育館

主な楽曲

- 13楽器のためのセレナード、変口長調「グランパルティータ」第一楽章
- GET IT ON ~黒い炎~
- ポニーテールとシュシュなど

参加費=無料

※参加を希望する人は当日直接会場へ。
くわしくは同校(☎26-6167)へ。

公 ささまざまなイベントが
津しだれ桜ふれあいまつり



桜の下で発表も

日時=3月26日(土)・27日(日) 午前10時~午後3時

会場=公津公民館

内容

- 華道体験・生け花作り(26日(土) 午前10時~正午)…花代300円(先着20人、申し込みは3月15日(火)までに公津公民館へ)
- 茶道体験…お茶代200円(参加を希望する人は当日直接会場へ)
- サークル作品展示…書道・水墨画・編み物・写真など
- サークル発表会…フォークダンス・カラオケ・ウクレレ・オカリナ・フラダンス・日本舞踊など
- 模擬店…採りたて野菜の直売、赤飯、焼きそば、パン、ワッフルなど
- 陶芸サークル合同展示・販売

※2日間会場の駐車場は利用できません。付近の臨時駐車場を利用してください。くわしくは公津公民館(☎26-9610、月曜日、3月22日(火)は休館)へ。

移動図書館巡回日程

利用日時	駐車場
4日(金)	14:10~14:20 長田共同利用施設
18日(金)	14:40~15:00 土屋公園
	15:20~15:40 さぎ山第一街区公園(宗吾台)
	15:50~16:20 公津の杜公園

※雨天などの場合は中止することがあります。くわしくは市立図書館(☎27-4646)へ。

今月の図書館休館日=7日(月)、14日(月)、22日(火)、28日(月)、31日(木(館内整理日))、

※21日(月・祝)は本館のみ開館します(午前9時30分~午後5時)。

図書館本館は火~金曜日は午後7時(2階は午後5時15分)まで、土・日曜日は午後5時まで開館しています。

映画会

視聴覚サービスセンター・☎27-2533

- ◇3月5日(土)=[ピーターパン]
1953年・アメリカ・アニメ・吹替え
- ◇3月6日(日)=[ティンカー・ベルと月の石]
2009年・アメリカ・アニメ・吹替え
- ◇3月12日(土)=[シャーロック・ホームズ]
2010年・アメリカ・吹替え
- ◇3月13日(日)=[「ていだかんかん 海とサンゴと小さな奇跡」]
2010年・日本
- ◇3月20日(日)=[「明日への遺言」]
2008年・日本

※定員に達した場合、入場をお断りすることがあります。

◆入場は無料・上映は午後2時から、会場は市立図書館2階視聴覚ホール

航空機騒音測定結果

平成23年1月分

測定局	WECPNL	測定局	WECPNL	測定局	WECPNL
竜台	64.9	荒海	73.4	野毛平	73.4
北羽鳥	68.8	幡谷	67.2	大室	65.1
北羽鳥北部	67.5	成毛	67.0	大室(NAA)	65.8
長沼	69.4	飯岡	72.9	堀之内	71.4
磯部	70.4	大生	72.8	馬場	68.7
水掛	67.8	土室(県)	72.8	新田(NAA)	67.8
新川	68.5	土室(NAA)	63.0	新田	68.2
猿山	55.2	芦田	75.2	遠山小	72.2
滑川	63.4	荒海橋本	72.9	本三里塚	73.6
西大須賀	66.4	野毛平工業団地	72.6	御料牧場記念館	68.4
四谷	66.6	赤荻	72.1	三里塚小	72.5
高倉	69.0	下金山	66.0	本城	69.1
内宿	61.6	押畑	63.7	南三里塚	70.6

※WECPNLとは、航空機騒音の特異性、継続時間、昼夜の別なども加味したうるささの単位。この数値は速報値です。くわしくは空港対策課(☎20-1521)へ。



募集



えほんとおそぼう 書館のおはなし会

0・1歳のおはなし会

日時=3月18日(金) 午前11時~11時30分
会場=市立図書館1階おはなし室
対象=0・1歳児と保護者
定員=12組(初めての人を優先に先着順)

申込方法=午前9時30分~午後7時(土・日曜日は午後5時)に市立図書館(☎27-4646)へ

土曜日のおはなし会

日時=毎週土曜日 午後2時~2時30分
会場=市立図書館1階おはなし室
内容=絵本の読み聞かせ(第3土曜日は昔話などの語り)

対象=4歳~小学生(第3土曜日は5歳~小学生)

はるやすみおはなし会

期日=3月25日(金)
会場=市立図書館2階集会室
時間と対象と内容

- 第1部(午前10時30分~11時)…幼児(3歳以上)と保護者・「ねことねずみ」「ぞうくんのさんぽ」ほか
- 第2部(午前11時20分~正午)…小学生(保護者も可)・「よかったねネッドくん」「瓜こひめこ」ほか

※参加費は無料です。「土曜日のおはなし会」「はるやすみおはなし会」への参加を希望する人は当日直接会場へ。くわしくは市立図書館(☎27-4646)へ。

ワンポイントエコアドバイス

LED 電球を使うと…



従来の白熱電球と比べて、長寿命で消費電力も少ないので、省エネで CO₂ 排出も少なくできます。

スタートアップ・フォーラム

地元成田の新しい魅力について考えてみませんか。

日時=3月23日(水) 午後1時30分~5時(開場は午後1時)

会場=国際文化会館大ホール

内容=成田の強みを明らかにし、ブランド構築に向けた取り組みの必要性を考えるパネルディスカッションなど

出演予定者(成田空港成長戦略会議委員)=小泉一成成田市長、藤崎慎一さん(地域活性プランニング代表取締役)、臼井純子さん(富士通総研エグゼクティブコンサルタントPPP推進担当理事)、高松正人さん(ツーリズム・マーケティング研究所代表取締役)、諸岡孝昭さん(成田商工会議所会頭)、片山敏宏成田市副市長

対象=市民や関係支援機関など

参加費=無料

申込方法=3月16日(水)までに、電話・FAX・Eメールで代表者の住所・氏名・電話番号と参加人数を企画政策課(☎20-1500 FAX24-1006 Eメールkikaku@city.narita.chiba.jp)へ

※くわしくは同課へ。



お知らせ

名称が変わります サウンドハウス・スポーツセンター

市とサウンドハウスとの施設命名権に関する契約は終了しました。これにより、4月1日(金)から、これまでサウンドハウス・スポーツセンターと公園内施設で使用されていた愛称ではなく正式名称が使われます。

施設の名称

	対象施設	変更後
	サウンドハウス・スポーツセンター	中台運動公園
公園内施設	プレイテック・スタジアム	陸上競技場
	フィットネスハウス・アリーナ	体育館
	ネットハウス・ボールパーク	野球場
	ファニチャーハウス・ウォータープーク	水泳プール
	大和相撲道場	相撲場

※くわしくは生涯スポーツ課(☎20-1584)へ。

ぜひ活用してください まなび&ボランティアサイト

成田市まなび&ボランティアサイトには、イベント情報やボランティア情報・サークル情報などが盛りだくさん。何か新しいことを始めたい人、サークル活動に参加したい人、このサイトで活動の輪を広げてみませんか。

ホームページアドレス=<http://genki365.net/gnkn/customer/narita/index.php>

携帯電話サイト=<http://genki365.net/gnkn/i/>(バーコード読み取りに対応する携帯電話を使用している人は、QRコードを読み取ることでアクセスできます)

※くわしくは生涯学習課(☎20-1583)へ。



取扱庁が変更になります 会社や法人に関する登記事務

現在、千葉地方務局佐倉支局と成田出張所で取り扱っている会社や法人に関する登記事務は、3月14日(月)から、千葉地方務局法人登記部門(千葉市)で取り扱うことになりました。

会社や法人の登記に関する証明書(登記事項証明書、印鑑証明書など)については、引き続き、佐倉支局や成田出張所で交付を受けることができます。

※くわしくは千葉地方務局(☎043-302-1315)へ。

この機会に疑問を解消 地デジ相談会

アナログ放送は、7月24日に地上デジタル放送(地デジ)に完全移行します。地デジを見るためにはどうしたらよいかなどの疑問を、この機会に気軽に相談してみませんか。

日時=3月7日(月)~11日(金)、4月18日(月)~22日(金) 午前10時~正午、午後1時~4時

会場=市役所1階市民ロビー

※相談料は無料です。くわしくは総務省千葉県テレビ受信者支援センター(デジサポ千葉)(☎043-333-7100)へ。

古 初心者大歓迎です 文書から成田の歴史を学ぶかい

地元の歴史を講師が分かりやすく解説します。

日時=3月28日(月) 午後2時~4時

会場=市役所3階第2応接室

内容=古文書を通じて、成田の歴史をひも解く

講師=小倉博さん(成田山霊光館職員)

定員=40人(先着順)

参加費=無料

※申し込みは3月25日(金)までに生涯学習課文化振興室(☎20-1534)へ。

ス 一緒に活動しようよ スポーツ少年団

市スポーツ少年団では、一緒にスポーツを楽しむ団員を募集しています。

種目=野球、ミニバス、卓球、ラグビー、剣道、サッカー、バレーボール、空手、ハンドボール

対象=小学生(バレーボールは女子のみ)

※申し込みは生涯スポーツ課(☎20-1584)へ。

生 60歳からの新しい出会い! 生涯大学院

会場=生涯大学校(困護台)ほか

学習内容

○教養講座(午前10時~正午)…成田・千葉の歴史、健康・軽スポーツ、俳句、音楽、社会保険制度など年間25講座程度

○専門講座(午後1時30分~3時30分)…書道・陶芸・園芸・油絵・体操・音楽から1つを選択し、年間15講座程度

○そのほかの活動…グラウンドゴルフ、学園祭、広報誌「すえひろ」の編集、書道・陶芸・油絵展など

対象=市内在住の60歳以上(4月1日現在)の人で、3年間通学できる人

定員=100人(応募者多数は抽選)

授業料=無料(実習費・教材費は実費)

申込方法=3月18日(金)(必着)までに、はがきに住所・氏名(フリガナ)・性別・生年月日・電話番号を書いて生涯学習課「生大」係(〒286-8585 花崎町760)へ

※くわしくは同課(☎20-1583)へ。

女 華麗にスマッシュ 女子ダブルスチャレンジカップ

期日=4月11日(月)

会場=サウンドハウス・スポーツセンター・

テニスコート(施設名は15ページ)

競技方法=女子ダブルス個人戦

参加資格=ペアの1人が市内在住・在勤・加盟クラブ員であること

参加費=1組1,500円(クラブ員1,000円)

申込方法=3月24日(木)までに参加費を持って、公津の杜テニススクール(☎28-4062)へ

※くわしくは生涯スポーツ課(☎20-1584)へ。

臨 久住パークゴルフ場で 時職員

応募資格=健康で明るい人

募集人員=8人

業務内容=①利用者受付②コース管理・コース利用案内など

勤務日=1週間に2~3日程度(月曜日は除く)

勤務時間=午前8時30分~午後5時15分

勤務場所=久住パークゴルフ場内(土室地先)

時給=①840円 ②850円

勤務開始日=5月9日(月)(予定)

応募方法=3月18日(金)(必着)までに履歴書を直接または郵送で生涯スポーツ課(〒286-8585 花崎町760)へ

※くわしくは同課(☎20-1584)へ。

季 育て方を学ぼう 節の草花ガーデニング教室

ガーデニングを学んで、花のある生活を送ってみませんか。

日時=3月12日(土) 午前10時~11時30分

会場=フィットネスハウス・アリーナ第一会議室

内容=季節の草花のガーデニングの講義と実演

定員=10人(先着順)

参加費=1,000円(材料・保険代など)

持ち物=軍手・筆記用具

※申し込みは3月11日(金)までにサウンドハウス・スポーツセンター・フィットネスハウス・アリーナ(☎26-7251)へ。

日曜 開庁日

3月13日・27日

午前8時30分~午後5時15分

市民課、保険年金課、市民税課、資産税課、納税課、子育て支援課の一部の業務を行っています

地 防犯まちづくりの一翼を担う 域防犯推進員

応募資格=市内在住で、市の防犯パトロールへの参加を通じて得た知識経験を生かし、地域における防犯のリーダーとして活動してくれる人(年齢不問)

活動内容=防犯まちづくり指導員(警察官OB)の指導で、青色回転灯パトロール車による巡回や徒歩による街頭パトロールなどを行い、防犯活動のための知識と経験を養う

任期=5月1日から1年間

活動日時=月に1~2回(1回2時間程度)

集合場所=市防犯事務所(馬橋)

応募方法=3月18日(金)までに交通防犯課(市役所1階)または同課ホームページ(<http://www.city.narita.chiba.jp/si-sei/sosiki/kotsu/index0005.html>)にある申込用紙に必要事項を書いて同課へ。面接を行います

※くわしくは同課(☎20-1527)へ。

臨 市民課で 時職員

応募資格=健康で明るい人

募集人員=3人

業務内容=窓口での案内、書類の整理などの市民課事務補助

勤務日=週2~3日程度(土・日曜日、祝日を除く)

勤務時間=午前9時~午後4時(出勤時間と退勤時間を30分繰り下げる場合があります)

時給=840円

勤務開始日=5月2日(月)

応募方法=3月15日(火)(必着)までに履歴書を直接または郵送で市民課(市役所1階、〒286-8585 花崎町760)へ

※くわしくは同課(☎20-1525)へ。



募集

働きたい人を支援します ふるさとちばjobトレーニング

日時=3月3日(木) 午後1時30分~3時
会場=勤労会館(不動ヶ岡)
内容=働きたいのに働けない若者のための就労への道筋をつくる体験型トレーニングの説明会
対象=就労に悩みを抱えている15~39歳の人
参加費=無料
※終了後、希望者に個別面談を行います。参加を希望する人は当日直接会場へ。くわしくはNPO法人ワーカーズコープ(☎37-6844)へ。

美 いつもの趣味に一工夫 郷台地区会館ふれあい講座

日時=3月13日(日) 午前10時~11時30分
会場=美郷台地区会館
テーマ=春の園芸これからの管理
講師=金子黎次さん(千葉県生涯大学校園芸科講師)
定員と参加費=40人(先着順)・無料
※申し込みは美郷台地区会館(☎24-4352、月曜日・祝日は休館)へ。

1 元気に体を動かしませんか 100歳、110歳ミックステニス大会

ペアで励まし合いながら、さわやかな汗を流しませんか。
期日=4月17日(日)(予備日は24日(日))
会場=サウンドハウス・スポーツセンター・テニスコート(施設名は15ページ)
競技方法=ダブルス個人戦
参加資格=市内在住・在勤の人または協会加盟クラブ員で、ペアの合計年齢が100歳、110歳以上(男女共に45歳以上。過去の優勝・準優勝ペアでの参加はできません)
参加費=1組3,500円(クラブ員は3,000円)
申込方法=3月24日(木)までに参加費を持って、公津の杜テニススクール(☎28-4062)へ
※くわしくは生涯スポーツ課(☎20-1584)へ。

明 あなたのもっと知りたいをサポート 治大学・成田社会人大学

明治大学・成田社会人大学では、次の通り平成23年度受講生の募集をします。今回も独自の称号制度や魅力ある講師陣でスタッフ一同お待ちしております。

課程とテーマ・コーディネーター

- 国際社会課程…「沸騰する中国社会—中国の社会・政治・経済—」鐘家新さん(明治大学政治経済学部教授)
- 地域社会課程…「医療新時代を迎えて—最先端の医療現場から町づくりを考える—」阪井和男さん(明治大学法学部教授)
- 緑地環境課程…「農をもっと知ろう—農業体験を通しての豊かな生活—」玉置雅彦さん(明治大学農学部教授)

会場=生涯大学校・市役所会議室など(緑地環境課程は農場実習あり)

対象=高校生以上で、正規の講義に全回出席できる人

定員=国際社会課程、地域社会課程各100人程度、緑地環境課程40人(応募者多数は市内在住・在勤・在学の人を優先して抽選)

受講料

- 国際社会課程、地域社会課程…各10,000円(実習費など一部別途実費)
- 緑地環境課程…12,000円(実習費など一部別途実費)

申込方法=3月18日(金)(必着)までに、はがきに希望する課程名(1人1課程)・住所・氏名(フリガナ)・性別・年齢・職業(市外の場合は勤務先や学校名も)・電話番号を書いて生涯学習課「明大係」(☎286-8585 花崎町760)へ



農業を体験(緑地環境課程)

国際社会課程「沸騰する中国社会—中国の社会・政治・経済—」

基本的に午後2時~4時

期日	内容
5/14(土)	開講式・運営説明会(午後1時) 中国格差社会の諸相
5/28(土)	風水信仰と中国人の死生観
6/11(土)	中国に生きる日本的経営
6/25(土)	中国は民主化するか?
7/16(土)	「世界の工場」における労働問題
7/30(土)	インターネットと中国政治
9/3(土)	中国の生活構造の変化と社会福祉制度の改革
9/24(土)	3課程合同特別研修
10/1(土)	異文化経営者と人材育成
10/22(土)	中国の人口問題と一人っ子世代
11/12(土)	中国の大国化戦略
12/17(土)	(午前)修了式 (午後)明大・成田社会人大学開講15周年、明大創立130周年記念事業

地域社会課程「医療新時代を迎えて—最先端の医療現場から町づくりを考える—」

基本的に午前10時~正午

期日	内容
5/14(土)	開講式・運営説明会(午後1時) チーム医療の最先端
5/28(土)	診療報酬制度(1)
6/11(土)	世界の医療と日本
6/25(土)	シンガポールの医療と日本
7/16(土)	死生学の視点と未来
7/30(土)	診療報酬制度(2)
9/3(土)	社会保障と死生観(1)
9/24(土)	3課程合同特別研修
10/1(土)	社会保障と死生観(2)
10/22(土)	町づくりとしての医療と健康(1)
11/12(土)	町づくりとしての医療と健康(2)
12/17(土)	(午前)修了式 (午後)明大・成田社会人大学開講15周年、明大創立130周年記念事業

緑地環境課程「農をもっと知ろう—農業体験を通しての豊かな生活—」

基本的に午前10時~正午

期日	内容
4/23(土)	実習:夏野菜の作付け(ナス、ピーマン、その他)
5/14(土)	開講式・運営説明会(午後1時) 花の栽培(仮題)
5/28(土)	実習:夏野菜の管理(支柱立て、整枝等)
6/11(土)	食品の加工と保存(仮題)
6/25(土)	実習:夏野菜の管理と収穫
7/16(土)	安心・安全な農業(仮題)
7/30(土)	実習:病虫害対策と畑の管理
8/27(土)	実習:ジャガイモの植付け
9/3(土)	実習:冬野菜の作付け(ダイコン・キャベツ等)
9/24(土)	3課程合同特別研修
10/15(土)	有機農業と家庭菜園
10/22(土)	農業と経済(仮題)
12/17(土)	(午前)修了式 (午後)明大・成田社会人大学開講15周年、明大創立130周年記念事業

※日程や内容は変更する場合があります。緑地環境課程は、正規の授業のほかに実習農地の管理作業があります。各課程1回ずつ、受講生以外の人でも参加できる公開講座があります。また、講義運営ボランティア「運営委員」も同時に募集します。くわしくは生涯学習課(☎20-1583)へ。

保健インフォメーション

このコーナーの会場は保健福祉館です。問い合わせは健康増進課(☎27-1111)へ。電話やFAX(27-1114)で健康に関する相談なども受け付けています。相談は医師などの都合により日程を変更する場合があります。

成田市医療相談ほっとライン

専門の医療スタッフが、24時間365日、無料で相談に応じます。

24時間 い い サービス
☎0120-24-1130

▼一般健康相談	期日	受付時間	相談を受ける人
健康相談(予約制)	今月はありません		医師・保健師・栄養士
歯の健康相談(予約制)	3月 2日(水)	午後1時30分～2時30分	歯科医師・歯科衛生士
こころの健康相談 (予約制・治療中の人は除く)	3月 2日(水)	午後1時30分から	精神科医師・保健師
	3月 9日(水)		カウンセラー・保健師
▼乳幼児健診・相談	期日	受付時間	対象
下総公民館赤ちゃん相談(予約制)	3月16日(水)	午前9時30分～10時	平成22年5・6・11・12月生まれ
赤ちゃん相談・4カ月	3月25日(金)	午前9時～9時30分	平成22年11月生まれ
赤ちゃん相談・10カ月	3月18日(金)		平成22年 5月生まれ
1歳6カ月児健診	3月 3日(木)	午後1時～1時30分	平成21年 8月生まれ
3歳児健診	3月24日(木)		平成19年 9月生まれ
2歳児歯科健診	3月10日(木)	午後1時～1時30分	平成20年 8月生まれ
こころの発達相談(予約制)	3月 1日(火)	午前9時から	心理発達に心配のある乳幼児

- 母親学級(予約制)…主に初めて母親になる人が対象
- パパマクラス(予約制)…妊婦とその家族が対象
※日時などくわしくは健康増進課へ。
- こんにちは赤ちゃん事業…生後4カ月までの赤ちゃんが対象
※赤ちゃんお誕生連絡票(母子健康手帳別冊1)を健康増進課へ送付。
- ポリオの予防接種…生後3～90カ月(7歳6カ月)未満の乳幼児が対象
期日＝3月4日(金)・7日(月) 受付時間＝午後1時15分～2時
※問診票と母子健康手帳を持ってきてください。
- 学童期の予防接種…転入した9～12歳の人で、三種混合Ⅱ期・日本脳炎Ⅱ期・日本脳炎救済措置が未接種の人は、健康増進課へ

献血にご協力ください

【イオンモール成田】

3月12日(土)
午前10時～11時45分、午後1時～4時

【ボンベルタ成田店脇ロータリー】

3月13日(日)
午前10時～11時45分、午後1時～4時
※都合により変更になる場合があります。
くわしくは千葉県赤十字血液センター献血推進二課(☎047-457-9927)へ。

急病診療所 ☎27-1116 赤坂1-3-1(保健福祉館敷地内)

診療科目	診療日	診療時間
内科	毎日(日曜日も)	午後7時～ 午後11時
小児科	日曜日・祝日・お盆・ ゴールデンウィーク・年末年始	午前10時～ 午後5時
外科	日曜日・祝日・お盆・ ゴールデンウィーク・年末年始	午前10時～ 午後5時
歯科	日曜日・祝日・お盆・ ゴールデンウィーク・年末年始	午後5時

※来診前に症状を連絡してください。健康保険証を忘れずに。

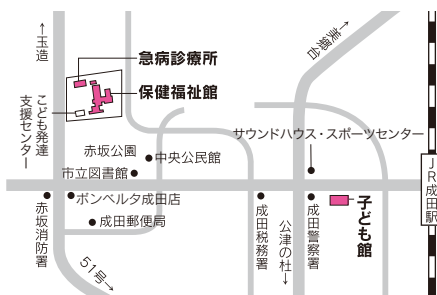

日曜祝日診療機関

都合により休診する場合があります。来診前に電話で問い合わせてください。
成田病院(午前中・押畑・☎22-1500)
藤倉クリニック(午前中・幸町・☎22-1158)
聖マリア記念病院(取香・☎32-0711)
ひらの内科
(日曜日の午前中・ウイング土屋・☎23-8070)
大田クリニック
(日曜日の午前中・ウイング土屋・☎23-2100)
なのはなクリニック
(日曜日の午前中・吉岡・☎49-0533)

こども急病電話相談

☎#8000 (ダイヤル回線からは043-242-9939、午後7時～10時・年中無休)



毎週火～日曜日の午前9時～午後4時30分、子ども館と三里塚コミュニティセンターの一部を親子に開放し、そのほかに下記行事を実施しています。くわしくは子育て支援課(☎20-1538)、子ども館(☎20-6300)または三里塚コミュニティセンター(☎40-4880)へ。

行事名	会場	子ども館	時間	三里塚コミュニティセンター	時間
親子であそぼう会		3月5日(土)…体を動かして遊ぼう 3月19日(土)…手型	午前10時30分から	3月3日(木)… ^{ひな} 雛祭りの制作 3月17日(木)…手型押し	午前10時30分から
読み聞かせ		3月12日(土)・26日(土)	午後2時から	3月10日(木)・24日(木)	午前11時～11時30分
身体測定		3月18日(金)	午前10時～11時30分、午後1時30分～3時	3月11日(金)	午前10時30分～11時30分
子育てひろば		3月12日(土)・26日(土)	午前10時～正午	—	—

■対象＝市内に住んでいる乳幼児と保護者 ■子育てひろばは中央公民館でも開設しています。 日時＝3月5日(土)・19日(土) 午前10時～正午

たばこの話 禁煙したい人へ

たばこをやめられない原因には、ニコチンへの依存が挙げられます。次の項目に答えることで、あなたのニコチン依存度を容易に知ることができます。

ニコチン依存度判定法

質問	0点	1点	2点	3点
朝起きてから何分くらいで最初の喫煙をしますか	1時間以降	1時間以内	30分以内	5分以内
寺院や図書館、映画館といった喫煙を禁じられた場所で禁煙することが難しいですか	いいえ	はい	/	
1日の喫煙の中で、どれが一番やめにくいですか	そのほか	朝、最初の1本		
1日に何本くらいたばこを吸いますか	10本以下	11～20本		
ほかの時間帯より起床後数時間に多く喫煙しますか	いいえ	はい	/	
ほとんど1日中床に伏すような病気のときでも喫煙しますか	いいえ	はい		

結果はどうでしょうか。6点以上の人は、依存が高いと考えられます。

たばこには、ニコチン、タール、一酸化炭素など60種類の発ガン物質を含む多くの有害物質が含まれます。また、たばこの煙は、喫煙者だけでなく周囲の人の健康にも悪影響を及ぼします。特に火の着いたたばこの先から立ち上る煙(副流煙)には有害物質が多く含まれます。

禁煙を成功させるには、禁煙開始日を決める、家族や同僚に禁煙宣言をする、禁煙仲間をつくるなどが効果的です。医療機関の中には、ニコチン補充療法などの治療を実施しているところもあります。※くわしくは健康増進課(☎27-1111)へ。

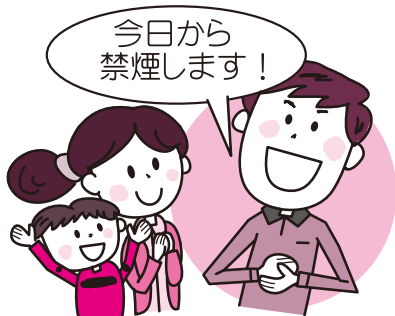

保健福祉審議会 委員になりませんか

市では、保健・医療・福祉施策の計画・運営に協力してくれる人を募集します。
応募資格＝市内在住で4月1日現在20歳以上75歳未満の人(ほかの審議会などの委員に委嘱されている人、市議会議員、市の常勤職員は除く)

募集人員＝2人

任期＝4月1日からの2年間

審議会開催回数＝年2～4回程度(平日)

報酬＝市の条例で定める額

選考方法＝書類審査。選考結果は応募者全員に書面で通知

応募方法＝履歴書と応募理由(400字程度)を直接または郵送で社会福祉課(市役所議会棟1階 〒286-8585 花崎町760)へ

応募期限＝3月15日(火)(必着)

※くわしくは同課(☎20-1536)へ。

非常勤職員 健康増進課で働きませんか

応募資格＝看護師の資格を持つ60歳以下の人

募集人員＝若干名

業務内容＝予防接種や健診などの保健業務

勤務場所＝健康増進課(保健福祉館内)

時給＝1,220円

応募方法＝3月10日(木)までに写真を貼った履歴書を直接または郵送で健康増進課(〒286-0017 赤坂1-3-1)へ

※くわしくは同課(☎27-1111)へ。

入学・就職祝い金 母子・父子家庭の子どもに

母子家庭、父子家庭、父母のいない家庭の子どもが、小中学校・高校などに入学するとき、または中学校を卒業して就職するときに祝い金を支給しています。

金額＝1人につき8,000円

申請方法＝3月10日(木)(必着)までに、必要書類を子育て支援課(市役所2階)か下総・大栄支所市民福祉課へ

※くわしくは子育て支援課(☎20-1538)へ。

県障害者スポーツ大会 さわやかな汗を流しませんか

出場資格＝市内在住で身体障害者手帳または療育手帳の交付を受けている13歳以上の人

申込期限＝3月18日(金)

種目	期日	会場	対象
陸上・卓球	5月22日(日)	県総合スポーツセンター	身体・知的障がい者
水泳	5月29日(日)	県国際総合水泳場	身体・知的障がい者
ボーリング	5月29日(日)	千葉リバーレーン	知的障がい者

※くわしくは障がい者福祉課(☎20-1539 FAX24-2367)へ。

手話学習会と手話サロン 中途失聴者・難聴者のために

対象＝耳の不自由な人、その家族・友人など

手話学習会・懇談会

期日と会場

○3月5日(土)・佐倉市中央公民館

○3月20日(日)・四街道市総合福祉センター

時間＝午後1時30分～4時

参加費＝無料(初めての人はテキスト代として1,000円)

手話サロン

期日＝3月18日(金)

会場＝酒々井町社会福祉協議会

時間＝午後1時30分～4時

参加費＝無料

※要約筆記のサポートがあります。申し込みはNPO千葉県中途失聴者・難聴者協会印旛香取事務所・板倉さん(☎090-5302-0385 FAX043-461-6533)へ。

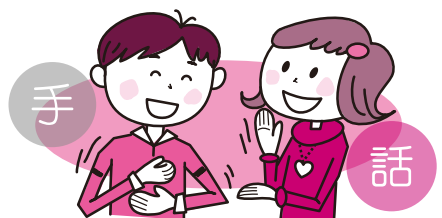

3 Calendar

2011 MARCH

6



美しい立体芸術(氷の彫刻展)



うなりくん登場予定(雨天を除く)

2/27 日	28 月	1 火 春の火災予防運動 こころの発達相談(P18)	2 水 保育園入園の2次受け付け(午前9時・市役所6階大会議室) 歯の健康相談(P18) こころの健康相談(P18)	3 木 選挙人名簿の縦覧(7日まで/午前8時30分・選挙管理委員会事務局) ふるさとちばjobトレーニング(P17)	4 金 ポリオの予防接種(P18)	5 土 土曜日のおはなし会(P15) 親子であそぼう会(P18)
6 日 啓塾 中郷地区生きがいセミナー(午前10時・中郷公民館) 氷の彫刻展(成田山新勝寺大本堂前)	7 月 水道水の排水作業(P8) ポリオの予防接種(P18) 地デジ相談会(P15)	8 火	9 水	10 木 読み聞かせ(P18)	11 金 成田市議会議員選挙立候補予定者説明会(P3) 身体測定(P18)	12 土 下総地区生きがいセミナー(正午・下総公民館) 大栄地区生きがいセミナー(下記) 献血(P18)
13 日 日曜開庁日(P16) 市営駐輪場利用登録(P10) 美郷台地区会館ふれあい講座(P17)	14 月	15 火 市・県民税と所得税の申告期限(P8)	16 水 下総公民館赤ちゃん相談(P18)	17 木	18 金 0・1歳のおはなし会(P15)	19 土 玉造音楽祭(P14)
20 日	21 月 春分の日 吾妻中学校吹奏楽部定期演奏会(P14)	22 火	23 水 スタートアップ・フォーラム(P15) 生涯大学院卒業式・修了式(午前10時・市役所6階大会議室)	24 木	25 金 はるやすみおはなし会(P15)	26 土 公津しだれ桜ふれあいまつり(P14) わくわく感謝デー(午前9時・成田市場)
27 日 成田市民の日 日曜開庁日(P16)	28 月 古文書から成田の歴史を学ぶかい(P16)	29 火	30 水	31 木	4/1 金	2 土

*日曜開庁は一部の業務のみ

編集後記

最近マスコミにたびたび登場する“成田空援隊”。ご存じない方のために簡単に紹介すると、昨年5月に地元を盛り上げようと、官民から集まった10人ほどの有志で結成され、とにかく成田を目立たせようと大奮闘。今月18日からの沖縄国際映画祭で上映される“ご当地映画”のロケ地に立候補するや、見事誘致に成功しました。先月7日から10日にかけての撮影では市長も飛び入り出演。内容は表紙の落花生工場を舞台にしたものですが、随所に市内各所の見どころ映像も。果たして映画を通じて成田の良さがどこまで伝わるか。本紙ではオーディションから撮影までを密着取材し、次号以降でくわしくお知らせする予定です。また、成田での凱旋上映も予定されているようですので、どうぞご期待ください。

日時=3月12日(土) 午前10時~午後3時

会場=大栄公民館

内容=サークルの発表と展示

参加費=無料

※昼食は各自で持ってきてください。くわしくは大栄公民館(☎73-7071、月曜日・祝日・3月22日(火)は休館)へ。

12 「大栄地区生きがいセミナー」



ホールで日ごろの成果を発表

市の人口 1月末日現在()内は前月比

人口	126,338人	(+ 24)
男	64,015人	(+ 17)
女	62,323人	(+ 7)
世帯数	53,854世帯	(+ 19)



成田市役所本庁舎(行政棟、議会棟、消防本部、成田消防署)はISO14001の認証登録を受けています。