

広報

8/15

2010 August

なりた

No.1177



20年ぶりの栄冠

チームメートに胸上げされ満面の笑みを浮かべるのは、エースとして成田高校を夏の甲子園へ導いた中川諒さん。成高ナインは、ノーシードから20年ぶりの快挙を成し遂げました。(7月25日・千葉マリスタジアムで。甲子園の様子は4ページ)

主な内容

| | |
|---------------|----|
| 成田ふるさとまつり2010 | 2 |
| 総合防災訓練 | 7 |
| 各種手当 | 15 |

成田ふるさとまつり2010



ニュータウンの夏を彩る「成田ふるさとまつり2010」が、8月21日(土)・22日(日)に開催されます。会場には100軒近い出店が並び、国際色豊かな食事を楽しめるほか、サークル発表やキャラクターショーなどアトラクションも盛りだくさん。この夏の思い出をニュータウンでつくってみませんか。

| 前夜祭(中央ステージ) | |
|-------------------|-----------------------------|
| 20日(金) 時間と内容 | |
| 18:00 | オープニング |
| 18:55~19:15 | フラダンス/ナニロア・フラスタジオ |
| 19:20~19:40 | タヒチアンダンス/ラキ・フラスタジオ |
| 19:45~20:15 | ベリーダンス/ amimi&ナターリアベリーダンサーズ |
| 20:30~21:00 | 小田和正トリビュートバンド/JUNKTION |
| 中央ステージ | |
| 21日(土) 時間と内容 | |
| 11:40~11:55 | ANAスーパーフライヤーズ |
| 12:00~12:30 | 開会式 |
| 12:45~13:15 | 中台中吹奏楽部 |
| 13:25~13:45 | 八華流八華会 |
| 13:50~14:10 | リッチペドリナフラスタジオ |
| 14:15~14:35 | アレアレアフラ加良部 |
| 14:50~15:10 | 成田市消防音楽隊 |
| 15:20~15:40 | フレアフラスタジオ |
| 15:45~16:05 | ナニロア・フラスタジオ |
| 16:10~16:30 | ラキ・フラスタジオ |
| 16:40~17:00 | 成田プリティッシュプラス |
| 17:10~17:30 | スウィングレスジャズオーケストラ |
| 17:45~18:05 | BuddyCats |
| 18:15~18:35 | レアトーンズ |
| 18:45~19:05 | SEAL |
| 19:20~20:00 | KSO ₂ |
| 20:10~21:00 | JUNKTION |
| 22日(日) 時間と内容 | |
| 10:30~10:50 | ゴールドジムナリタ |
| 11:00~11:30 | 吾妻中吹奏楽部 |
| 11:35~11:55 | スマイリーズ |
| 12:00~12:30 | キャラクターショー・仮面ライダーW |
| 12:40~13:00 | 成田子供日本舞踊 |
| 13:05~13:25 | むぎわらの会・鳴子の会 |
| 13:30~13:50 | カレオナヘオハワイ成田 |
| 14:00~14:20 | folklore成田の風 |
| 14:30~14:50 | マウアイランダース |
| 15:00~15:20 | ハワイアンバンド カナカ&オハナ |
| 15:30~16:00 | キャラクターショー・仮面ライダーW |
| 16:10~17:00 | 豪華商品福引大抽選会 |
| 17:15~17:55 | Do-Be's |
| 18:10~18:50 | ピリトルズ |
| 19:05~19:45 | 桑田研究会バンド |
| 20:00~20:40 | 大空ひばり |
| ロータリーステージ&ストリート会場 | |
| 21日(土) 時間と内容 | |
| 14:00~14:30 | NRTてんてん倶楽部(ロータリー) |
| 14:40~15:10 | 昭和ロマンを楽しむ会(ロータリー) |
| 18:30~19:00 | 千葉花笠会成田(ストリート) |
| 22日(日) 時間と内容 | |
| 14:30~15:00 | poco a poco(ロータリー) |
| 17:30~18:00 | 藤乃会(ストリート) |
| 18:30~19:00 | 阿波踊り成田連(ストリート) |

(注)イベントの時間・内容は変更される場合があります

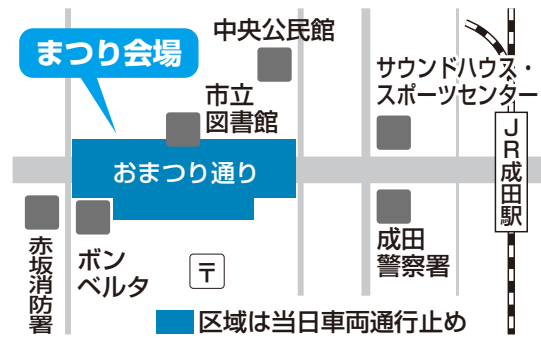

写真コンテスト

成田ふるさとまつりの写真コンテストを開催します。入賞作品の著作権は成田ニュータウン自治会連合会に帰属し、応募作品は返却しません。作品の選考は同自治会連合会・理事会で実施し、入賞者に連絡します。応募作品による写真展も開催します。

規格はカラーのみ。プリントは六つ切り(ワイド四つ切り(インクジェットプリントはB5)A4、レタッチしたものはその旨明記)。リバーサルはA P Sタイプ以上

応募方法はプリントは作品裏面に、スライドはマウントを付けてその余白に、郵便番号・住所

成田ふるさとまつりの会場で、うなりくんのぬいぐるみを限定販売します。くわしくは観光プロモーション課(☎20-1540)へ。

所・氏名・年齢・電話番号・画題を書いて、9月9日(木)(当日消印有効)までに、郵送で成田ニュータウン自治会連合会事務局(〒286-0037 橋賀台2-4-1)へ(1人3点まで)

表彰は最優秀賞(1人・商品券3万円分)、優秀賞(4人・同5千円分)

※くわしくは成田ふるさとまつりホームページ(<http://www.nfm.jp>)をご覧ください。同実行委員会事務局(☎080-3216-0294・開催日のみ)へ。



ノルディックウォーキングで 楽しく健康になろう

市では、運動習慣づくりの普及を目的に、子どもからお年寄りまで気軽にできる運動として、「ノルディックウォーキング」を推進しています。



ポールを両手に持ちさっそうと歩く

ノルディックウォーキングとは

ノルディックウォーキングは、北欧のフィンランドで生まれたレクリエーションスポーツです。

普通のウォーキングとの違いは、両手にスキーのストックのようなポールを持っていることだけですが、このポールが大きな効果をもたらします。

ポールを持って歩くことで、上半身の筋肉を使うため、消費カロリーは通常のウォーキングの1・2倍。メタボリックシンドローム対策にもなります。

さらにポールを使用することで、膝や腰に掛かる負担を軽減し長い距離や時間歩くことができるほか、転びにくくなります。

血液の循環も良くなり、肩こりの解消や腰痛予防にも効果があります。

普及の仕掛け人 健康フロンティア世話人会

ノルディックウォーキングは、手軽にできるスポーツですが、効果を高めるためには、正しい知識と歩き方が大切です。

市が平成20・21年度に実施した健康フロンティアモデル事業から設立されたボランティア団体の「健康フロンティア世話人会」では、ノルディックウォーキングを普及させようと、保健福祉館を拠点に外小代公園(玉造)や甚兵衛公園(北須賀)などで定例会を行っています。

世話人の中には、公認指導員の資格を持つ人もいますので、ノル

ディックウォーキングに興味のある人は、ぜひ定例会に参加してみてください。

会場と期日

- 保健福祉館：毎月第2水曜日・第4木曜日
- 外小代公園：毎月第1・3火曜日

○甚兵衛公園：毎月第1月曜日
時間 午後1時30分～3時

世話人会では、地域で人数がまとまれば体験会を実施しますので利用してください。

また、市ではポールの貸し出しを行っています。ぜひ、利用してください。

※くわしくは健康増進課(☎27-1111)へ。

一人でも多くの人に広めたい

健康フロンティア世話人会
会長 東井幹雄さん(玉造)



世話人会では、24人のボランティアたちが、ノルディックウォーキングの素晴らしさを一人でも多くの市民に伝えようと

汗を流しています。ノルディックウォーキングはポールさえ手に入れば誰でも簡単に始めることができます。また、ポールで体のバランスをサポートしますので、高齢者にも適したスポーツです。世話会には、公認指導員の資格を持つメンバーもいますし、定例会では保健師が同行し一人一人の健康状態を把握してくれますので、安心して歩くことができます。わたしたちの定例会で体験することから始めてみてはいかがでしょうか。

成高ナイン2回戦へ

20年ぶりの夏の甲子園



20年ぶりに響いた歓喜の校歌

先制のホームインに
ハイタッチ

写真提供/千葉日報社

成高応援団で埋めつくされた
1塁側アルプススタンド

阪神甲子園球場で8月7日、全国高校野球選手権大会が開幕しました。20年ぶりに夏の県大会を制した成田高校は、開会式当日の第2試合で強豪・智弁和歌山高校と対戦。5回裏に1番大木選手、2番岡選手の連続タイムリーで挙げた2点を、エースの中川投手が14奪三振の快投で守り切り、2対1で勝利しました。2回戦は、大会第7日に行われます。

助崎祇園祭

大長刀を先頭に

以前は数百人の担ぎ手が参加し、「裸祭り」といわれた下総地区須賀神社の「助崎祇園祭」が7月19日に開催されました。神社前の通りに屋台が連なり、多くの人でにぎわう中、午後6時、威勢のいい男たちに担がれた神輿が神社を出発。この神輿には装飾がなく、椎で作られていて、椎以外を用いると必ず担ぎ手に負傷者が出たといわれています。また、神輿の先導役が持つ先頭の大長刀は、天正18年(1590年)に助崎城が落城するとき、城主の妻が大長刀を持って尾羽根川を渡り、大室の円通寺に逃げ込み、尼になったという伝説に由来しています。祭りのクライマックスは、午後8時過ぎに、尾羽根川に入る「お浜降り」。担ぎ手たちが次々に川へ入っていく姿に、土手で見守る地元の人たちから歓声や拍手が送られていました。



出番を待つ大長刀



尾羽根川に入り神輿をもみ上げる

2010わくわくひろば合同キャンプ

夏休みにドキドキ体験



勢いよく飛び立つロケットにみんなビックリ

坂田ヶ池総合公園で7月18日・19日、「2010わくわくひろば合同キャンプ」が行われました。子どもたちに行動力や協調性を養ってもらおうと開催されたもので、小学生親子など162人が参加。初日の午後には、空気と水の圧力を利用したペットボトルロケット飛ばしが行われ、発射時の激しい水しぶきや音に参加者からは「うあ〜」「すげ〜」と声が上がっていました。

ペットボトルをつなぎ合わせたロケット

小学生のための認知症サポーター養成講座

高齢社会を支えるために

認知症を理解するための基本的な知識を小学生に身に付けてもらおうと7月27日、「小学生のための認知症サポーター養成講座」が保健福祉館で開催されました。「認知症という言葉聞いたこともない」という小学生も参加する中、介護施設の職員が、認知症の仕組みや認知症の人との接し方などを、寸劇や紙芝居などを交えて解説。講座終了後、「認知症サポーターの証」であるオレンジリングを渡された小学生たちは、「今日から着けてみよう」などと言葉を交わし、認知症に対する理解を深めたことへの自信をのぞかせていました。



熱心に耳を傾ける小学生

ラテンフィエスタ

ダンスで中南米と相互交流



ペルーの山岳地方のダンス「バリチャ」

成田市民と中南米出身の人たちの相互理解・交流を深めようと「ラテンフィエスタ」が7月25日、中央公民館で開催されました。会場には約300人の人たちが訪れ、それぞれの国のダンス・歌・演奏を披露しました。アトラクション終了後は軽食をつまみながらゲームを楽しみ、参加者同士で交流を深めていました。

カブトムシと遊ぼう

大きくて力持ち!



落ちないように頑張れ

カブトムシに触れ合うことで生き物の大切さを理解してもらおうと7月25日、子ども館で「カブトムシと遊ぼう」が行われました。参加したのは、小学生までの12人。カブトムシに関する〇×クイズや本でカブトムシの生態を学び、木登りをさせたり箱を運ばせたりしました。カブトムシが木登りするときに飛んでしまうというハプニングもあって、会場は終始大盛り上がり。参加者の一人は、「もらったカブトムシを大事に育てて、長生きさせたい」と話していました。

事業所ごみの処理方法

一般家庭用の集積所には出せません

飲食店や店舗、事務所などの事業所から発生する一般廃棄物(ごみ)は、「廃棄物の処理及び清掃に関する法律」により、事業者の責任で適正に処理しなければなりません。そのため、事業所から発生するごみは、一般家庭用の集積所に出すことはできません。

飲食店や店舗、事務所などの事業所から発生する一般廃棄物(ごみ)は、「廃棄物の処理及び清掃に関する法律」により、事業者の責任で適正に処理しなければなりません。そのため、事業所から発生するごみは、一般家庭用の集積所に出すことはできません。

事業所のごみは分別を徹底し、いずみ清掃工場、またはリサイクルプラザ(下総・大栄地区は伊地山クリーンセンター)へ自己搬入するか、収集運搬許可業者へ委託するなど、適正な処理をお願いします。

下総・大栄地区を除く地区
分別方法 ①「燃やせるごみ」②「ビニール・プラスチック類」③「ビン・カン・ガラス」④「金物・陶磁器類」に分別し、半透明の業務用ごみ袋へ

処理方法
 ①ごみ処理施設へ自己搬入する場

合(「ビニール・プラスチック類」は直接搬入できないので、許可業者に委託)

- ・「燃やせるごみ」：いずみ清掃工場 ☎36・1689)へ
- ・「ビン・カン・ガラス」金物・陶磁器類：リサイクルプラザ ☎36・1000)へ

○許可業者に委託する場合
 ・成田市一般廃棄物収集運搬許可業者へ

下総・大栄地区
分別方法 ①「可燃ごみ」②「ビン・カン」③「不燃ごみ」④「ペットボトル」に分別し、半透明のごみ袋へ

処理方法
 ○ごみ処理施設へ自己搬入する場合(下総・大栄支所農産土木課で配布する搬入券が必要)
 「ペットボトル」は直接搬入できないので、許可業者に委託
 ・「可燃ごみ」②「ビン・カン」③「不燃ごみ」：伊地山クリーンセン

ター(☎0478・59・2148)へ

○許可業者に処理を委託する場合
 ・成田市一般廃棄物収集運搬許可業者(下総・大栄地区の業者)へ

産業廃棄物の処理
 事業活動に伴って生じる「産業廃棄物」は、市では処理できません。事業者は自ら処理するか、県の許可を受けた「産業廃棄物処理業者」に委託(有料)するなど、適正に処理してください。

くわしくは県北総県民センター1地域環境保全課(☎043・483・1138)または県資源循環推進課事業推進室(☎043・223・2656)へ問い合わせてください。

※くわしくはクリーン推進課(☎20・1530)へ。

排水設備

接続は市指定工事店で

下水道が整備された地域では、排水設備を設置することで下水道を使用できます。

排水設備は、トイレや風呂、台

防災行政無線

聞き取れなかった場合は
テレホンガイドへ



0120-383898

市では、災害が発生した場合や発生の恐れが生じた場合の避難に関する情報などのほか、緊急を要する行政情報を防災無線で放送しています。防災無線の放送が聞き取れなかったり、聞き逃したりした場合は、防災無線テレホンガイドを利用してください。

所などの汚水を速やかに公共下水道に流すために、各家庭で設置する排水管や汚水ますなどです。

排水設備工事は、衛生上大切な工事なので、定められた基準に従って施工する必要があります。

工事は市指定工事店に依頼し、施工しましょう。

※くわしくは下水道課(☎20・1553)へ。

今月の納税

納期内の納付にご協力をお願いします

- ①市・県民税(第2期)
- ②国民健康保険税(第2期)
- ③後期高齢者医療保険料(第2期)
- ④介護保険料(第2期)

納期…8月16日(月)～31日(火)

※くわしくは①市民税課(☎20-1513)、②③保険年金課(☎20-1526)、④介護保険課(☎20-1523)へ。

電話番号 ☎0120・383898

98

試験放送の時間が変わります
 市では、緊急時に備え、防災行政無線の正常な動作を確認するための試験放送を1日2回(正午と夕方)実施しています。

夕方の試験放送(夕焼け小焼け)の時刻は、日没時間などを考慮して設定しています。9月1日(水)からは、放送の時刻を午後5時(8月31日(火)までは午後6時)に変更します。

※くわしくは危機管理課(☎20・1523)へ。

| | |
|-----|--|
| 16日 | 新勝寺・成田市懇談会 |
| 17日 | ニューススポーツフェスタIN成田 |
| 18日 | 成田エアポートカップユニカール大会 “社会を明るくする運動”成田市大会 |
| 20日 | 成田空港騒音対策協議会執行部会議 夏の交通安全運動街頭キャンペーン 成田青年会議所総会 |
| 21日 | 県道成田神崎線整備促進期成同盟総会 横芝・神崎間首都圏中央連絡自動車道建設促進協議会総会 商店会連合会総会 |
| 29日 | 千葉県反核平和の火リレー 食育推進計画策定委員会 公設地方卸売市場運営審議会 放置自動車廃物判定委員会 |
| 30日 | 成田市計画事業JR成田駅東口第二種市街地再開発事業建設業務代行者選定委員会 |
| 31日 | 千葉県スポーツ少年団サッカー交流大会 成田市長杯グランドバレーボール大会 |



千葉県反核平和の火リレーであいさつ

まちづくり茶論

第2回目は “国体同窓会”



国体出場時の思い出話も

国体に参加した感想や、今大会で市としてどのようなおもてなしができるかについて、市長を交えて意見交換が行われました。

国体に参加した感想として、「家族ぐるみで応援してもらい感動した」、「応援してくれた子どもから手紙が来て、今でも大事にしまっている」など、開催地の人から受けたさまざまなおもてなしの発表がありました。

また、自らの経験から今大会に對して、「他県の選手も応援してあげてほしい」、「広報などで大会をもっとアピールしてほしい」、「歓迎の気持ちを示すバッジやポスターを作成してみてもいい」など、数多くの貴重な意見が出されました。

意見交換の詳細は、後日市民協働課ホームページ(<http://www.city.maritachiba.jp/isei/sosiki/>)

「yodo」、行政資料室(市役所1階)で公開します。

今後の予定

- 「こども茶論」：時期未定
- 「外国人から見た成田」：時期未定

※くわしくは市民協働課(☎20-1507)へ。

総合防災訓練

つぎつぎつぎに 備えて

市の防災体制を確立し、市民の防災意識の高揚と防災行動力の向上を図ることを目的に、直下型地震を想定した総合防災訓練を実施します。

訓練当日は会場の周辺でサイレンが鳴ったり、赤色回転灯が点滅したりしますが、火災の発生などと間違えないように注意してください。

さい。

会場では地震体験車や煙体験ハウスを設置してのイベントも行います。ぜひご来場ください。

日時 8月29日(日) 午前9時～11時30分(荒天の場合は中止)
会場 平成小学校

※くわしくは危機管理課(☎20-1526)へ。

迷惑駐車

運転者のモラルにかかっています

角・車庫の出入り口付近などに止めることは、市民生活に重大な影響を及ぼします。

市では、街頭での啓発などを通じて運転者の意識改革を訴えており、警察署に取り締まりの要請もしています。

しかし、迷惑駐車を無くすには最終的に運転者一人一人のモラルや良心に頼らざるを得ません。

迷惑駐車をする人には、近くの居住者や関係者が多いと思われるので、駐車場の確保について周囲の人たちと話し合ってみてください。

※くわしくは交通防犯課(☎20-1527)へ。

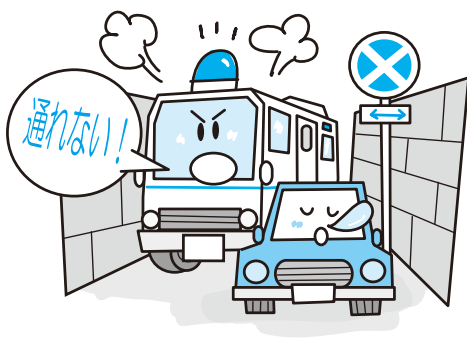

最近、駅周辺だけでなく住宅街などでも迷惑駐車が横行し、取り締まりを強化してほしいという要請や苦情が後を絶ちません。

迷惑駐車は緊急車両の通行の妨げになり、特に消火栓・曲がり

角・車庫の出入り口付近などに止めることは、市民生活に重大な影響を及ぼします。

市では、街頭での啓発などを通じて運転者の意識改革を訴えており、警察署に取り締まりの要請もしています。

しかし、迷惑駐車を無くすには最終的に運転者一人一人のモラルや良心に頼らざるを得ません。

迷惑駐車をする人には、近くの居住者や関係者が多いと思われるので、駐車場の確保について周囲の人たちと話し合ってみてください。

※くわしくは交通防犯課(☎20-1527)へ。

鳥獣の捕獲

事故防止のため ご協力をお願いします

8月20日(金)～10月31日(日)に、農作物に被害を与える鳥獣の捕獲を、市街地を除く市内全域で行います。獣類は期間中に箱わなによる捕獲を行い、鳥類は8月～9月に銃器による捕獲を行います。

事故防止のため、皆さんのご協力をお願いします。

※くわしくは農政課(☎20-1541)へ。

地デジ相談会

具体的な質問に 応えます

地上アナログテレビ放送は、平成23年7月24日に、地上デジタルテレビ放送(地デジ)に完全移行されます。地デジ対応の済んでいないテレビやアンテナでは、それ以降地上テレビ放送を見ることができなくなります。

そこで、総務省千葉県テレビ受信者支援センター(デジサポ千葉)では、地デジとは何か、どうしたら地デジを見られるのかなど、具体的な質問に答える「地デジ相談会」を開催します。

期日 ①8月30日(月)～9月3日(金)
②9月6日(月)～10日(金)

**地デジの準備
お済みですか?**



でんわ急げ!
デジサポへ

043-333-7100

平日 9:00～21:00 土日祝 9:00～18:00

デジサポ千葉は、総務省千葉県テレビ受信者支援センターの愛称です。

時間 午前10時～午後4時
会場 ①市役所1階ロビー ②保健福祉館
参加費 無料

※くわしくは総務省千葉県テレビ受信者支援センター(デジサポ千葉・☎043-3333-7100)へ。

中小企業退職金共済制度 働く人のために

中小企業退職金共済制度は、退職金共済制度を持つことが困難な中小企業向けの退職金共済制度です。

- 制度の特色**
- 掛け金の一部を国が助成
 - パートタイマーも加入可能
 - 掛け金は税法上、損金または必要経費として全額非課税
 - 掛け金は預金口座から振り替え
 - 退職金は直接退職者に支払われるため、管理が簡単
 - 掛け金の種類 月額5,000円～30,000円の16種類(パートタイマーなどは、2,000円・3,000円・4,000円の特例掛け金で加入できます)

加入方法 金融機関にある所定の申込書に必要事項を書いて、金融機関または委託事業主団体に提出

市独自の補助金制度
補助額 共済制度に加入した月から12カ月は掛け金の20%、13～60カ月は掛け金の10%で、一人当たり年額12,000円が上限

※くわしくは勤労者退職金共済機構 中小企業退職金共済事業本部相談コーナー(☎03-3436-4351)へ。市独自の補助金制度についてくわしくは商工課(☎20-1622)へ。

下水道排水設備工事責任技術者 登録更新手続きを 忘れずに

日本下水道協会千葉県支部「下水道排水設備工事責任技術者」の資格有効期限が平成23年3月31日の人は、登録更新の手続きが必要です。

申請書類は登録住所へ郵送されます。登録更新しなかった場合は資格を喪失することになりますので、忘れずに手続きを行ってください。

受付期間 9月1日(水)～15日(水)

※くわしくは日本下水道協会千葉県支部事務局(千葉市下水道経営課・☎043-245-6112)または市下水道課(☎20-1553)へ。

伸び過ぎた樹木

適正な管理を

車道や歩道に伸びた枝は、車の運転や自転車、歩行者の通行の妨げとなり、思わぬ事故を引き起こす場合があります。

枝の剪定や垣根の刈り込みなど、所有者は適正な管理をお願いします。剪定した枝は、ごみ収集袋(燃やせるごみ)に入れ、集積所へ出す場合があります。

※くわしくは道路管理課(☎20-1551)へ。

籾の乾燥作業

周囲への配慮を

これから稲の収穫期を迎えますが、籾すりや乾燥作業時に排出される籾殻・排塵が周囲に飛散して洗濯物が干せなくなるなど、作業が原因となって近隣の住民に迷惑が掛かる場合があります。

特に住宅地付近では周囲に迷惑が掛からないよう工夫し、十分配慮して作業を行ってください。※くわしくは農政課(☎20-1541)へ。

**8月は経済産業省主唱の
電気使用安全月間です**



ほくは安全エシちゃん

財団法人 関東電気保安協会

<http://www.kdh.or.jp>

困りごと・悩みごと相談室

一人で悩んでいないで相談してみませんか？

毎日の生活の中で、疑問に思っていること、誰かに相談したいと思っ
ていることはありませんか。市などでは、そんなあなたの要望に応え、
各種相談を行います。相談は無料で秘密は厳守されます。この機会
に日ごろ感じている疑問や悩みを解消してみたいかがですか。



相談日 ※12:00~13:00は相談できません。

| 相談名 | 期日 | 時間 | 場所 | 問い合わせ先 |
|------------------------------|----------------------|-------------|-------------------------|--|
| 市民生活相談(離婚・相続・相隣関係・金銭貸借・売買など) | 月・金曜日 | 9:00~16:00 | 市役所2階市民相談室 | 市民協働課市民相談室 ☎20-1507 ※裁判所で係争中の事件は除きます。法律相談9月分の予約は8月25日(水)午前8時30分から受け付けます。 |
| 法律相談(予約制・市内在住の人) | 水曜日 | 13:00~16:00 | | |
| もめごと・なやみごと・苦情相談(人権・行政相談) | 8月24日(火) | 10:00~15:00 | | |
| 外国人相談(英語・中国語・スペイン語・ポルトガル語) | 8月27日(金) | 13:00~16:00 | | |
| 税務相談 | 8月17日(火)、9月21日(火) | 10:00~15:00 | | |
| 不動産相談 | 8月17日(火)、9月21日(火) | 10:00~12:00 | | |
| 市民よろず相談 | 8月21日(土) | 13:00~16:00 | 保健福祉館 | 県行政書士会印旛支部 作田義美さん ☎23-3286 |
| 税務支援センター(予約制) | 8月25日(水) | 10:00~15:00 | 県税理士会成田支部 (飯田町157-4) | 県税理士会成田支部 ☎28-0931 |
| 司法書士法律相談 | 8月18日(水)、9月15日(水) | 18:00~20:00 | 保健福祉館 | 県司法書士会佐倉支部 菊地裕文さん ☎28-5562 |
| 木造住宅耐震相談(予約制) | 8月27日(金) | 9:00~16:00 | 市役所5階503会議室 | 建築住宅課 ☎20-1564 |
| 女性就業(内職)相談(来所前に要電話) | 水・金曜日 | 10:00~16:00 | 市役所2階女性就業相談室 | 商工課 ☎22-1111 内線2729 |
| 消費生活相談 | 月~金曜日 | 9:30~16:30 | 消費生活センター(市役所2階) | 消費生活センター ☎23-1161 |
| 年金相談 | 水曜日 | 10:00~15:00 | 市役所1階相談室 | 保険年金課 ☎20-1547 |
| 女性のための相談(予約制) | 8月26日(木)、9月9日(木) | 10:00~16:00 | 市役所2階相談室 | 企画政策課 ☎20-1500 |
| 交通事故相談 | 9月7日(火) | 10:00~15:00 | 市役所1階相談室 | 交通防犯課 ☎20-1527 |
| 障がい者相談 | 水曜日・第4日曜日・祝日を除く毎日 | 9:00~19:00 | 保健福祉館 | 障がい者相談センター ☎27-1106 |
| 心配ごと相談 | 木曜日 | | 保健福祉館 | 社会福祉協議会 ☎27-7755 |
| | 9月10日(金) 8月20日(金) | 10:00~15:00 | 下総地域福祉センター 保健福祉館大栄分館 | |
| 酒害相談 | 9月2日(木) | 9:00~12:00 | 保健福祉館 | 〃 |
| 家庭児童相談 | 月~金曜日 | 9:00~16:00 | 市役所2階家庭児童相談室 | 子育て支援課 ☎20-1538 |
| 就学相談(予約制) | 月~金曜日 | 9:00~17:15 | 教育センター | 教育センター ☎20-2922 |
| 教育相談(予約制) | 火曜日 | 9:00~16:00 | 〃 | 〃 |
| 教育相談(不登校相談も) | 月~金曜日 | 9:00~17:00 | ふれあいる一む21 | 教育相談室 ☎22-5100 |

シ みんなでスマッシュ
ユニアテニス教室

日時=9月23日(木・祝) 午前9時から
会場=サウンドハウス・スポーツセンター・テニスコート
対象=10~18歳の人、市内高校生、市テニス協会加盟クラブ員(初級者~中級者)
定員=50人(先着順)
参加費=500円
持ち物=硬式テニスラケット・テニスシューズ
※申し込みは市体育協会事務局(生涯スポーツ課・☎20-1584)へ。くわしくは市テニス協会事務局・長滝さん(☎27-7656)へ。



お知らせ

視 整理券を配布します
聴覚サービスセンターの映画会

9月4日(土)午後1時から視聴覚サービスセンターホールで映画「アバター」を上映予定です。当日は会場の混雑が予想されるため、当日午後0時30分からホール前で整理券を先着順に配布します。整理券を持っていない人は、映画を見ることはできません。整理券は合計170枚、1人1枚配布します。
※映画は2Dで上映します。くわしくは視聴覚サービスセンター(☎27-2533、月曜日・祝日は休館)へ。

選 縦覧できます
拳人名簿

平成22年9月2日現在の選挙人名簿を次のとおり縦覧します。なお、今回新しく登録される人は日本国民で、平成22年9月2日までに生まれた人で平成22年6月2日までに成田市に住民記録をして、引き続き3カ月以上住んでいる人です。
縦覧期間=9月3日(金)~7日(火)
縦覧時間=午前8時30分~午後5時15分
縦覧場所=市選挙管理委員会事務局(市役所4階)
※くわしくは同事務局(☎22-1111内線3152)へ。

農 近くでは遊ばないで
農業用の水路

農業用施設の水路などで、人身事故が発生しています。特に、休日や夏休み期間は、幼児・児童の水難事故が多発しており大変危険です。
水路や水門、揚水機場、排水機場などの近くでは、子どもが遊ばないように注意してください。
※くわしくは農政課(☎20-1542)へ。

市 さわやかな汗を
民運動会

期日=10月9日(土)
会場=プレイテック・スタジアム
※種目などについては、区・自治会・町内会へ回覧板でお知らせします。参加申し込みは、一緒に回覧する申込書に書いてください。くわしくは生涯スポーツ課(☎20-1584)へ。



催し物

シ 心のこもった傑作が
ルバーいきいき作品展

日時=8月30日(月)~9月2日(木) 午前9時~午後4時
会場=市役所1階ロビー
展示内容=書・絵画・彫刻・写真・手工芸・短歌・俳句・川柳
※くわしくは老人福祉センター(☎26-0236)へ。

成 軽音楽や太鼓の演奏も
田山みたま祭り 盆踊り大会

期日と内容
○8月23日(月)・・・午後7時から法楽、午後7時30分~9時30分に盆踊り大会
○8月24日(火)・・・午後7時~9時30分に盆踊り大会(23日が雨天中止の場合は、午後7時から法楽)
会場=弘恵会田町駐車場
※両日とも雨天中止のときは8月25日(水)に23日と同じ日程で開催します。成田市民軽音楽団や成田不動太鼓の演奏もあります。くわしくは成田市観光協会(☎22-2102)へ。

な 無料で配布します
なりたず虫祭り

日時=8月22日(日) 午後1時~3時
会場=浅間公園(美郷台)
※虫かごを持ってきてください。くわしくは、なりたず虫愛好会・山田さん(☎22-9659)へ。

星 模擬店や抽選会も
空映画まつり

日時=8月28日(土) 午後6時40分~9時(模擬店は午後5時から)
会場=赤坂公園芝生ひろば(雨天時は西中学校体育館)
上映作品=「カールじいさんの空飛ぶ家」「十六地蔵物語」
参加費=無料
※くわしくは平和映画サークルつばさ・石井さん(☎090-2935-1640)へ。

印 小中学生の力作を
旆都市理科作品展

日時=9月25日(土) 午前9時~午後3時30分
会場=印旆教育会館(寺台)
※参加費は無料です。参加を希望する人は当日直接会場へ。くわしくは四街道市立四街道小学校・東さん(☎043-422-2726)へ。

不用品情報コーナー

譲ります

有償・バキューム式アイロン台・学習機・電気敷毛布・電気ストーブ・LPレコード・CDコンポ・金庫・衣類乾燥機・16インチ自転車(女子)・50ccスクーター
無償・ビデオデッキ

探しています

有償・ビデオデッキ(ベータ)
無償・鍬・EM生ごみ処理機・吾妻中学校制服(女子)・カラオケセット・ベビーカー・置時計(故障している物)・掛時計(故障している物)・小物家電(故障している物)
※くわしくはリサイクルプラザ(☎36-1000、月曜日・祝日は休館)へ。



募集

折り紙ヒコーキ教室

JALの指導員が教える

日時=9月11日(土) 午前9時50分~11時30分

会場=保健福祉館

対象と定員=小学4年生以上・30人(先着順)

参加費=無料

※申し込みは8月15日(日)午前9時から子ども館(☎20-6300、月曜日・第3日曜日は休館)へ。

市民文化祭2010(展示の部)

あなたの力作を

催し物と期間・会場

- 写真展…10月4日(月)~8日(金) 市役所1階ロビー
- 短歌・俳句・川柳展…10月18日(月)~22日(金) 市役所1階ロビー
- 手工芸展…10月13日(水)~17日(日) 国際文化会館1・2会議室
- 陶芸展…10月8日(金)~10日(日) 中央公民館講堂
- 山野草展…10月16日(土)・17日(日) 中央公民館3・4研修室
- 生け花展…10月16日(土)・17日(日) 国際文化会館小ホール
- 書道協会展…10月23日(土)~11月3日(水・祝) 国際文化会館国際会議室
- 市民書道展…10月13日(水)~17日(日) 国際文化会館大ホールロビー
- 市民美術展…10月24日(日)~11月3日(水・祝) 国際文化会館小ホール・大ホールロビー
- 川柳大会…10月3日(日) 成田公民館市民ホール

対象=市内在住・在勤の人

申込方法=9月10日(金)までに、はがきに住所・氏名・年齢・職業・電話番号・出品を希望する催し物名・作品名を書いて生涯学習課文化振興室(〒286-8585 花崎町760)へ。応募要項を送ります

※くわしくは同課文化振興室(☎20-1534)へ。

リサイクル布草履作り教室

身近にエコを感じて

日時=9月15日(水)・16日(木)(全2回) 午後1時~4時30分

会場=橋賀台公民館

対象と定員=成人・15人(応募者多数は抽選)

参加費=100円(教材費)

持ち物=布(木綿)・はさみ

申込方法=8月31日(火)(必着)までに、はがきに住所・氏名(フリガナ)・電話番号を書いて橋賀台公民館(〒286-0037 橋賀台1-43-1)へ

※くわしくは同館(☎26-9695、月曜日・祝日は休館)へ。

普通救命講習会

いざというときのために

日時=9月12日(日) 午前9時15分~午後0時15分

会場=保健福祉館多目的ホール

内容=心肺蘇生法・AED(自動体外式除細動器)の操作方法など

定員=40人(応募者多数は抽選)

参加費=無料

※申し込みは8月27日(金)までに市消防本部警防課(☎20-1592)へ。



応急手当の確認

千葉農業大学の学生

農業のスペシャリストに

試験日=10月27日(水)

会場=千葉県農業大学校(東金市)

募集人員=農学科約40人、研究科約10人

受験資格(卒業見込みを含む)

○農学科…高卒

○研究科…都道府県農業大学校を卒業

選考方法=書類審査、小論文、面接

申込方法=9月21日(火)~10月8日(金)に願書に必要事項を書いて同校(〒283-0001 東金市家之子1059)へ

※くわしくは同校(☎0475-52-5121)へ。

みんなおいでよ! 図書館のおはなし会

なつやすみおはなし会

期日=8月27日(金)

会場=市立図書館2階集会室

時間と内容

- 第1部(午前10時30分~11時)…幼児(3歳以上)と保護者のためのおはなし「いぬとにわとり」「ミアッカどん」
- 第2部(午前11時20分~正午)…小学生のためのおはなし(保護者も可)「小石投げの名人 タオ・カム」「山のぼり」

土曜日のおはなし会

日時=毎週土曜日 午後2時~2時30分

会場=市立図書館1階おはなし室

内容=絵本の読み聞かせ

対象=4歳~小学生

※参加費は無料です。参加を希望する人は当日直接会場へ。くわしくは市立図書館(☎27-4646、月曜日は休館)へ。

スナッグゴルフ講習会

ゆめ半島千葉国体イベント

日時=9月12日(日) 午前9時30分から

会場=サウンドハウス・スポーツセンター球技場

対象と定員=市内小学生・40人(先着順)

申込方法=8月31日(火)までに電話・FAX・Eメールのいずれかで、氏名・住所・電話番号をゆめ半島千葉国体成田市実行委員会(☎73-2115 FAX73-2110 Eメールkokutai@city.narita.chiba.jp)へ

※くわしくは同事務局(国体推進課・☎73-2115)へ。

印刷 屋形船やゴムボートで 旛沼環境・体験フェア

日時=8月28日(土)(荒天の場合は29日(日)) 午前10時~午後3時

会場=佐倉ふるさと広場

内容=屋形船乗船、ゴムボート体験(小学生高学年以上)、ちばエコ農産物などの販売、フリーマーケット、流域市町による展示など

参加費=無料

※ゴムボートに乗船する人は、濡れてもよい服装で来てください。くわしくは県河川環境課(☎043-223-3155)へ。

プ 大栄B&G海洋センター ール教室

水中ウォーキング教室

日時=9月4日・11日・18日・25日の土曜日(全4回) 午前10時~11時

参加費=840円(全4回分、保険代は実費)

アクアビクス教室

日時=9月7日・14日・28日の火曜日(全3回) 午後1時~2時

参加費=630円(全3回分、保険代は実費)

シェイプアップ教室

日時=9月2日・9日・16日・30日の木曜日(全4回) 午前10時~11時

参加費=840円(全4回分、保険代は実費)

対象と定員=いずれも20歳以上で市内在住または在勤の人・30人(先着順)

※水泳キャップを持ってきてください。

申し込みは大栄B&G海洋センター(☎73-5110)へ。

紅 練習の成果を発揮して 葉杯テニス大会

期日=10月6日(水)(予備日は10月18日(月))

会場=サウンドハウス・スポーツセンター・テニスコート

種目=女子3ダブルスによる団体戦

参加資格

○CDクラス…市内在住・在勤の人、市テニス協会加盟クラブ員(市の大会の優勝・準優勝者、女子連A・B級の選手は除く)

○オープンクラス…どなたでも

参加費=1チーム4,000円

申込方法=9月17日(金)午後4時までに参加費を持って公津の杜テニススクールへ

※くわしくは市テニス協会事務局・田中さん(☎29-3080)へ。

生 世界遺産の奥深さを 涯学習講演会

日時=9月11日(土) 午後2時~4時

会場=中央公民館講堂

テーマ=世界遺産・熊野古道を読み解く

講師=細谷昌子さん(フリーライター)、林雅彦さん(明治大学教授)

定員と参加費=100人(先着順)・無料

※申し込みは8月20日(金)午前9時から生涯学習課(☎20-1583)へ。

ふ 働くためのステップ るさとちばjobトレーニング

日時=9月1日(水) 午後1時30分~2時30分

会場=勤労会館(不動ヶ岡)

内容=働きたいのに働けない若者のための就労への道筋をつくる体験型トレーニングの説明会

対象=就労に悩みを抱えている15~39歳の人

参加費=無料

※終了後、希望者に個別面談を行います。

参加を希望する人は当日直接会場へ。

くわしくはNPO法人ワーカーズコープ(☎37-6844)へ。

I パソコンを始めてみませんか T講習会

日時=9月11日(土)・12日(日)(全2回) 午前9時~午後4時

会場=成田国際福祉専門学校(郷部)

内容=文書作成やインターネットなどの基本操作を学ぶ

対象=20歳以上のパソコン初心者

定員=20人(応募者多数は抽選)

参加費=1,050円(教材費)

申込方法=8月25日(水)(必着)までにはがきに住所・氏名(フリガナ)・年齢・性別・電話番号を書いて中央公民館(〒286-0017 赤坂1-1-3)へ

※くわしくは同館(☎27-5911、第1月曜日・祝日は休館)へ。

臨 農業委員会事務局 時職員

応募資格=心身ともに健康で初歩的なパソコン操作ができる人

業務内容=事務補助(書類の整理、データ入力など)

募集人員=4人

勤務開始日と期間=10月1日・1カ月から3カ月程度

勤務日=週2日または3日

勤務時間=午前8時30分~午後5時

時給=820円

応募方法=8月20日(金)~27日(金)に履歴書を直接農業委員会事務局(市役所4階)へ。9月6日(月)に面接を行います。

※くわしくは同事務局(☎20-1573)へ。

日曜 開庁日

8月22日、9月12日

午前8時30分~午後5時15分

市民課、保険年金課、市民税課、資産税課、納税課、子育て支援課の一部の業務を行っています

福 人に笑顔を届ける仕事 社の求人・進学説明会と講演会

日時=8月29日(日) 午前10時~午後3時30分

会場=成田国際福祉専門学校(郷部)

内容

○福祉(介護・医療事務・保育)の求人・進学説明会、講演会

対象と定員=福祉の仕事に興味のある人・100人(先着順)

参加費=無料(軽食あり)

講演会

テーマ=他者(ひと)に幸せと笑顔を届ける仕事

講師=大棟耕介さん(ホスピタル・クラウン)

※参加を希望する人は当日直接会場へ。くわしくは成田国際福祉専門学校(☎26-1511)へ。

フ スタジアムを見学しよう レンドリータウンデイズ2010

日時=9月11日(土) 午後4時~5時(キックオフは午後7時)

集合場所=カシマサッカースタジアム総合案内所

対象=市内在住・在勤・在学の人(小学生以下は保護者同伴)

定員=100人(応募者多数は抽選)

申込方法=8月20日(金)までに往復はがき(1枚に2人まで)に郵便番号・住所・全員の氏名(フリガナ)・年齢・性別・電話番号を書いて、観光プロモーション課「カシマサッカースタジアム見学ツアー」係(〒286-8585 花崎町760)へ

※返信用はがきで全員に結果を通知します。当日はチケットを持ってきてください。くわしくは観光プロモーション課(☎20-1540)へ。

伝言板

MESSAGE BOARD



募集

リ 掘り出しものを見つけよう サイクル製品の販売

受付日時=8月19日(木)~22日(日) 午前9時~午後4時

会場=リサイクルプラザ

リサイクル製品=自転車・家具類

対象=市内在住で、品物を持ち帰ることができる人(希望者には、建物1階までの運送を有料で行います)

価格=5,000円以内

申込方法=リサイクルプラザに備え付けの申し込み用紙に記入(申し込み多数の場合は抽選を行い、当選者にはがきで通知。電話での申し込みはできません)

※申し込みの無かった品物は抽選日の午後から即売します。家庭で不用になった家具類で利用できるものがあれば、随時受け付けていますので連絡してください。くわしくはリサイクルプラザ(☎36-1000、月曜日・祝日は休館)へ。

2 親子で遊ぼう! 歳児親子教室

日時=9月15日・22日・29日、10月6日・13日・20日の水曜日(全6回) 午前10時~11時30分

会場=大栄公民館

内容=歌遊びや工作などを通して、親子で遊ぶことの楽しさや大切さを学ぶ

対象=2歳児と親

定員と参加費=15組(先着順)・無料(材料費は実費)

※申し込みは大栄公民館(☎73-7071、月曜日・祝日は休館)へ。



親子の交流を

高 個性を生かした多彩なメニュー 高等学校等開放講座

成田西陵高校

■生活に潤いと新しい発見を

日時=9月11日・18日・25日、10月2日・9日・16日の土曜日(全6回) 午前9時~正午

内容=秋野菜の作り方、うどん打ち入門、カップケーキ作り、パソコンによる簡単なはがき作り、フラワーアレンジメント作り、四つ目垣作り

対象と定員=20歳以上の人・20人(先着順)

参加費=無料

持ち物=手ぬぐい・バンダナ

成田高校

日時=9月11日・18日・25日、10月9日・16日の土曜日(全5回) 午後1時~4時

対象=20歳以上の人

参加費=無料

■写真入りオリジナル年賀状を作ろう

内容=成田山周辺の撮影、写真の加工、イラストの整理

定員=30人(先着順)

持ち物=デジタルカメラまたはカメラ付き携帯電話(貸与可)

■中国哲学

内容=中国の哲学史、文学史、政治理念と中国哲学との関連を学ぶ

定員=40人(先着順)

成田国際高校

日時=9月11日・18日・25日、10月2日・9日の土曜日(全5回) 午前9時~正午

対象と定員=各講座とも20歳以上の人・25人(先着順)

■英会話初級

内容=自己紹介、日本紹介、討論、英語を使ってクッキングなど

参加費=600円(教材費)

■英会話中級

内容=自己紹介から英語によるディベートまで

参加費=500円(教材費)

■コンピュータ基礎

内容=操作の基礎(Windows)、画像の取り込み、カレンダー・年賀状の作成など

参加費=1000円(教材費)

※申し込みは生涯学習課(☎20-1583)へ。

陸 日本の安全を守る 海・空の自衛官

陸上自衛官(看護)

応募資格=看護師免許を持ち、保健師・助産師免許を持つ人(取得見込みを含む)で36歳未満の人

試験期日=11月20日(土)

看護学生

応募資格=高卒(見込みを含む)で24歳未満の人

1次試験日=10月23日(土)

防衛大学校学生(推薦・一般)

応募資格

○推薦…高卒(見込みを含む)で21歳未満の人(推薦については高等学校長の推薦などが別途必要)

○一般…高卒(見込みを含む)で21歳未満の人

試験日

○推薦…9月25日(土)・26日(日)

○一般・1次…11月6日(土)・7日(日)

防衛医科大学校学生

応募資格=高卒(見込みを含む)以上21歳未満の人

1次試験日=10月30日(土)・31日(日)

※くわしくは自衛隊成田地域事務所(☎22-6275)へ。

古 初心者大歓迎 文書から成田の歴史を学ぶ会

日時=9月6日(月) 午後2時~4時

会場=市役所6階中会議室

講師=小倉博さん(成田山霊光館)

参加費=無料

※申し込みは9月3日(金)までに生涯学習課(☎20-1534)へ。

月 季節を味わう 見だんごを作って食べよう!

日時=9月4日(土) 午前9時50分~11時30分

会場=子ども館

対象と定員=小中学生・16人(先着順)

参加費=100円(材料費)

持ち物=エプロン・三角巾・飲み物・小スプーン・タオル・ボウル・ビニール袋

※申し込みは8月15日(日)午前9時から子ども館(☎20-6300、月曜日・第3日曜日は休館)へ。

保健インフォメーション

このコーナーの会場は保健福祉館です。問い合わせは健康増進課(☎27-1111)へ。電話やFAX(27-1114)で健康に関する相談なども受け付けています。相談は医師などの都合により日程を変更する場合があります。

成田市医療相談ほっとライン

専門の医療スタッフが、24時間365日、無料で相談に応じます。

24時間 い い サービス
☎0120-24-1130

| ▼一般健康相談 | 期日 | 時間 | 相談を受ける人 |
|---------------|----------|--------------------------|---------------|
| こころの健康相談(予約制) | 9月1日(水) | 午後1時30分～3時30分 | 精神科医師・保健師 |
| | 8月25日(水) | | カウンセラー・保健師 |
| ▼乳幼児健診・相談 | 期日 | 受付時間 | 対象 |
| 赤ちゃん相談・4カ月 | 8月30日(月) | 午前9時～9時30分 午後1時～1時30分 | 平成22年 4月生まれ |
| 赤ちゃん相談・10カ月 | 8月27日(金) | | 平成21年10月生まれ |
| 1歳6カ月児健診 | 9月2日(木) | | 平成21年 2月生まれ |
| 3歳児健診 | 8月26日(木) | | 平成19年 2月生まれ |
| 2歳児歯科健診 | 8月19日(木) | 午後1時～1時30分 | 平成20年 1月生まれ |
| こころの発達相談(予約制) | 9月16日(木) | 午後1時30分～4時20分 | 心理発達に心配のある乳幼児 |

- 母親学級(予約制)…主に初めて母親になる人が対象
- パパマクラス(予約制)…妊婦とその家族が対象
※日時などくわしくは健康増進課へ。
- こんには赤ちゃん事業…生後4カ月までの赤ちゃんが対象
※赤ちゃんお誕生連絡票(母子健康手帳別冊1)を健康増進課へ送付。
- ポリオの予防接種…生後3～90カ月(7歳6カ月)未満の乳幼児が対象
期日=9月3日(金)・6日(月)
受付時間=午後1時15分～2時
※問診票と母子健康手帳を持ってきてください。

献血にご協力ください

【イオンモール成田】

日時=8月28日(土) 午前10時～11時45分、午後1時～3時30分

※都合により変更になる場合があります。くわしくは千葉県赤十字血液センター献血推進二課(☎047-457-9927)へ。



急病診療所 ☎27-1116 赤坂1-3-1(保健福祉館敷地内)

| 診療科目 | 診療日 | 診療時間 |
|------|-----------------|------------|
| 内科 | 毎日(日曜日も) | 午後7時～午後11時 |
| 小児科 | 8月22日(日)・29日(日) | 午前10時～午後5時 |
| 外科 | 日曜日・祝日 | 午前10時～午後5時 |
| 歯科 | | |

※来診前に症状を連絡してください。健康保険証を忘れずに。



日曜祝日診療機関

都合により休診する場合があります。来診前に電話で問い合わせてください。
成田病院(午前中・押畑・☎22-1500)
藤倉クリニック(午前中・幸町・☎22-1158)
聖マリア記念病院(取香・☎32-0711)
ひらの内科
(日曜日の午前中・ウイング土屋・☎23-8070)
大田クリニック
(日曜日の午前中・ウイング土屋・☎23-2100)
なのはなクリニック
(日曜日の午前中・吉岡・☎49-0533)

保育園開放日

| 保育園名 | 電話番号 | 期日 | 保育園名 | 電話番号 | 期日 |
|-------|---------|-----------------|--------|---------|---------------------|
| *松崎 | 26-8282 | 8/20(金)、9/3(金) | *三里塚第一 | 35-0165 | 8/17(火)、9/7(火) |
| 中台 | 27-9023 | 8/18(水)、9/1(水) | *三里塚第二 | 35-0081 | 8/24(火)、9/14(火) |
| 新山 | 28-2527 | 8/19(木)、9/2(木) | 長沼 | 37-0005 | 毎日 (土・日曜日、祝日を除く) |
| 赤荻 | 24-0752 | 8/27(金)、9/10(金) | *大栄 | 73-3000 | |
| *中台第二 | 29-6676 | 8/17(火)、9/7(火) | *宗吾 | 26-2472 | 一時保育のみ |
| 玉造 | 26-8889 | 8/26(木)、9/9(木) | *公津の杜 | 29-6551 | |
| *吾妻 | 27-5773 | 8/25(水)、9/8(水) | *月かげ | 96-0531 | |
| 橋賀台 | 28-0676 | 8/24(火)、9/14(火) | *成田 | 22-0856 | |
| *高岡 | 96-0042 | 8/25(水)、9/8(水) | *つぶえ | 22-0867 | |
| 小御門 | 96-2362 | 8/19(木)、9/2(木) | | | |

このコーナーの問い合わせは各保育園へ。長沼・大栄・宗吾・公津の杜保育園以外は予約が必要です。

*は一時保育あり(要予約)
時間=午前10時～11時(長沼は午前9時～午後0時15分、大栄は午前9時30分～午後4時30分、宗吾は午前9時～午後3時、公津の杜は午前9時30分～午後3時、月かげは午前9時30分～11時)

遺児等手当 同居の養育者に支給

義務教育終了前の児童の父母または父母のどちらかが、死亡または一定程度以上の障がい状態になった場合に、同居で監護・養育している養育者に遺児等手当を支給します。所得制限があります。

支給額＝児童1人につき月額6,000円

現況届の提出を

遺児等手当を受けている人は、9月10日(金)までに現況届を提出してください。提出しないと、8月以降の手当が受けられません。当てはまる人には、用紙を送付しました。

提出先＝子育て支援課(市役所2階)または下総・大栄支所市民福祉課

※くわしくは子育て支援課(☎20-1538)へ。

児童扶養手当 現況届の提出をお早めに

児童扶養手当を受けている人は、8月31日(火)までに現況届を提出してください。所得や生計の状況を確認し、8月以降の手当額を決定するものです。提出しないと8月以降の手当が受けられません。当てはまる人に用紙を送付しました。

提出先＝子育て支援課(市役所2階)または下総・大栄支所市民福祉課

父子家庭の人も対象に

児童扶養手当は、8月から父子家庭の人も対象となりました。受給には、認定請求が必要です。

※くわしくは子育て支援課(☎20-1538)へ。

特別児童扶養手当・障害児福祉手当・特別障害者手当 所得状況の届け出を

特別児童扶養手当・障害児福祉手当・特別障害者手当の支給を受けている人は、所得状況届を9月10日(金)までに提出してください。対象者には用紙を送付しました。この届け出をしないと8月以降の手当が受けられません。

提出先＝障がい者福祉課(市役所議会議場1階)、下総・大栄支所市民福祉課

※くわしくは障がい者福祉課(☎20-1539)へ。

介護予防講演会 元気でいきいきと暮らすために

日時＝8月28日(土) 午後1時30分～3時30分

会場＝保健福祉館多目的ホール

内容＝介護予防に関する講話(メタボリックシンドローム、ロコモティブシンドローム)、てんとう虫テスト(推定歩行年齢の測定、おすすめの運動の紹介)

講師＝村永信吾さん(亀田メディカルセンターリハビリテーション事業管理部部長)

定員と参加費＝100人(先着順)・無料

持ち物＝動きやすい服装・靴・飲み物

※申し込みは8月25日(水)までに高齢者福祉課(☎20-1537)へ。

SOSネットワーク 徘徊高齢者の発見に

認知症などによる高齢者の徘徊^{はいかい}が増えています。SOSネットワークは、警察・市と、駅・コンビニなどの民間団体が協力し、行方不明になった高齢者を発見・保護するシステムです。捜索願のあった高齢者の情報を、ネットワークを通じて、FAXや防災無線で素早く広域に伝え、発見・保護につなげます。

※くわしくは高齢者福祉課(☎20-1537)または成田警察署(☎27-0110)へ。

子ども手当 手続きはお済みですか

子ども手当は、市に住民記録または外国人登録(短期滞在などを除く)があり、中学校修了前までの子どもを養育する人に手当を支給する制度です。

支給を受けるには、申請が必要です(3月31日現在で児童手当を受給していた人を除く)。9月30日(木)までに申請してください。これを過ぎると、満額の支給が受けられなくなります。子どもと別居しながら養育している場合など、事情に応じて必要となる書類がありますので問い合わせてください。4月以降に子どもが生まれるか市へ転入した場合は、申請した月の翌月分からの支給となります。

※公務員は勤務先に確認してください。くわしくは子育て支援課(☎20-1538)へ。

地域密着型サービス 事業者説明会を開催します

介護保険の地域密着型サービスの事業所を開設する事業者(法人)を募集します。開設には市の指定が必要なため、手続きなどについての説明会を開催します。

日時＝9月3日(金) 午前10時～正午

会場＝市役所6階中会議室

開設対象の地域密着型サービス

○認知症対応型通所介護・介護予防認知症対応型通所介護

○小規模多機能型居宅介護・介護予防小規模多機能型居宅介護

申込方法＝8月31日(火)までにFAXまたはEメールで、法人の名称・住所・電話番号・FAX番号と、出席者の氏名(2人以上)、担当者の連絡先を介護保険課(FAX 24-2367 Eメール kaigo@city.narita.chiba.jp)へ

※くわしくは同課(☎20-1545)へ。

予防接種 市外から引っ越してきた人は

市へ転入してきた子どもの保護者に、予防接種の問診票を発行しています。母子健康手帳を持って、健康増進課(保健福祉館内)へ来てください。

市が行っている予防接種

○乳幼児期…BCG、ポリオ、三種混合(ジフテリア、破傷風、百日ぜき)、麻しん風しん混合第1期・第2期、日本脳炎第1期

○学童期…三種混合第2期(二種混合)

麻しん風しん予防接種

平成18年から、麻しん風しんの予防接種は、免疫を高めるため2回接種となっています。接種機会のなかった年齢層の中学1年生・高校3年生を対象に、第3期と第4期を実施しています。いずれかの年齢のときに、受けることができます。

※日本脳炎第2期は、現在ワクチンの使用が認められていません。くわしくは健康増進課(☎27-1111)へ。

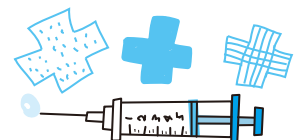



バレーボールとの出会いに感謝

このコーナーに登場してくれる人を募集します。
くわしくは広報課(☎20-15503)へ。



菅澤 美喜子さん
(旧姓・椎塚、野馬込)

神崎町出身。神崎中学時からバレーボールを始め、市立習志野高校時に埼玉国体で3位に輝く。インターハイにも3年連続出場

午前6時19分、神崎駅発

「365日、雨の日も、風の日も、雪の日だって休まず続いた朝練。毎日乗り続けた列車の出発時刻は、今でも忘れませんね」

習志野高校バレーボール部時代に、キャプテン・セッターとして埼玉国体に出場。準決勝で優勝候補に敗れるも、3位に輝いた。

ときはバレーボールブーム。東京五輪で『東洋の魔女』たちが金メダルをとった時代だ。バレーボール強豪校に掛かる周囲の期待は必然的に高く、とにかく厳しい練習、スパルタ教育だった。しかも、監督から一番先に注意を受けるのはキャプテンだ。

あまりの指導の厳しさと、それにくじけてしまう自分への不甲斐なさ…。帰宅後に、親の前で声を出して泣いたこともあったという。

「列車内で泣くわけにはいかなかったので、自宅まで必死で涙をこらえていました。親の優しさに触れた瞬間に、素の自分が出たんでしょうね」

一度だけ、練習から逃げ出したことがある。体育館の屋根裏に、チーム



3位の表彰を受ける菅澤さん(左手前)



開会式で入場行進する市立習志野高チーム

メイトと一緒に隠れたのだ。

「その日の記憶は曖昧なんです。よきと、こっぴどく叱られたんですよ(笑)。逃げたのは、後にも先にもその1回だけでした」

今でも、年に一度はチームメイトと集まるといふ。卒業から43年。しかし、苦楽を共にした『戦友』たちだからこそ、顔を合わせた途端に「すぐに当時に戻る」ことができる。

中学生時代。何気なく友人と一緒に選んだのが、バレーボール部だった。

「あのとき、バレーボールを選んでよかった。厳しい練習を乗り越えてきたからこそ、その後のどんな困難にも打ち勝つことができたんだと思います」

編集後記

ご覧になりましたか。甲子園での地元成田高校の快勝劇。4日に行われた組み合わせ抽選会で1回戦の相手が智弁和歌山と決まったときは正直…。翌日の新聞各紙もくじ運を嘆く選手のコメントばかり。おそらく皆さんも同じような気持ちでテレビの前に陣取られたのではないのでしょうか。ところが終わってみればエース中川君が14三振を奪う力投で見事初戦突破。横綱を土俵に叩きつけたような大金星でした。県予選ノーシードから選手が一球となって勝ち上がってきた成高ナイン、甲子園に成田旋風を巻き起こしてくれそうです。



成田市役所本庁舎(行政棟、議会棟、消防本部、成田消防署)はISO14001の認証登録を受けています。