

広報

7/1

2009 July

なりた

No.1150



より早く、正確に！

消防団員の技術向上と士気高揚を目的とした消防操法大会。“町の火消し”たちが気迫あふれる操法を見せてくれました。(6月7日・北羽鳥多目的広場で)

主な内容

成田市の英語教育	2
成田祇園祭	4
新型インフルエンザ	16

「コミュニケーション力」の向上を

— 成田市の英語教育 —



ゲームを通して英語に親しむ(中郷小1年生)

国際空港都市として、市では英語教育に積極的に取り組んでいます。昨年度から下総・大栄地区の小学校に英語科が設置されたことで、現在は市内全小学校で英語教育を実施。今年度は下総・大栄中学校を含め、市内全中学校で英語科授業時数を拡大して英語教育を推進しています。

教育課程特例校として 英語教育を推進

市が平成15年度から内閣府の特区制度を活用して取り組んできた「国際教育推進特区」は、平成20年度から文部科学省の「教育課程特例校」として継続しています。

教育課程特例校制度は、各学校が文部科学大臣の認定を受け、学習指導要領などの基準によらない特別の教育課程を編成し、地域の特性を生かした教育を行うために実施されているものです(3ページ参照)。

教育課程特例校制度により、市では、昨年度から下総・大栄地区の小学校に、



市独自の教材を使用しての授業(大栄中1年生)

英語を教科として設置しました。今年度からは、市内全中学校で英語の授業時数を拡充し、より充実した英語教育を実施しています。

また、市では、すべての小中学校に外国人英語講師(A・L・T)を配置し、英語科授業の中で活用することにより、児童・生徒の実践的なコミュニケーション能力の育成を目指しています。

市内6校が 国の研究校に

国の事業として今年度から開始された「英語教育改善のための調査研究事業」の研究校として、成田中・成田小・中郷小・豊住小・八生小・美郷台小の6校が

教育課程特例校制度運用の流れ

文部科学省



①申請

教育課程特例校の指定を希望する管理機関が、申請書を提出

②指定

申請のあった教育課程編成や実施計画を審査し、教育課程特例校として指定

③報告

特別の教育課程の実施状況を把握・検証し、少なくとも3年に1度、報告

管理機関

(「教育課程特例校」が公立学校の場合は、各学校を所管する教育委員会)

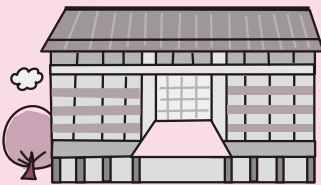

教育課程特例校

(成田市では、「英語教育改善のための調査研究校」6校以外の、すべての小中学校)



英語での道案内にも挑戦(大栄中1年生)



イラストを使って自己紹介(中郷小3年生)

指定を受けました。
この事業は、英語教育を改善し、一貫性のある教育システムを構築するために実施されるもので、研究期間は平成21年度から平成23年度までの3年間。
小学校段階での英語教育の適切な開始年次・授業時数や、中学校への円滑な移行を促す教育内容などを研究の対象としています。

多くの児童・生徒が英会話に自信

市内の児童・生徒を対象に実施した平成20年度のアンケートによると、「英語を使って話をする事ができる」という質問に「はい」と答えた児童・生徒の割合は、小学生で69%、中学生で53%となっています。

また、英語の授業を受けることによって、「ふだんの生活でどのようなところが変わってきたか」という質問に、「友だちに、気軽にあいさつができるようになった」「明るく元気に過ごすことができるようになった」と答えた小学生の割合は、全体の66%でした。

市では今後も、実践的なコミュニケーション能力を育成することで将来に希望を持ち、自分の進むべき道を切り拓くことができるたくましい人材を育てることを目指しています。

※くわしくは教育指導課(☎20-158(2)へ)



祭人“ たちに会いに行く”

成田祇園祭

夏の成田の風物詩、成田祇園祭が7月10日(金)から12日(日)の3日間にわたり、成田山新勝寺や表参道を活気付けます。期間中、御輿の渡御と各町内それぞれに飾り付けられた9台の山車・屋台の曳き廻しで、祭り一色に染まる成田。祭人“ たちの空気を、肌で感じてみませんか。”

見せ場は12日の「総引き」

今年の祇園祭は、10日(金)の御輿渡御に始まり、飾りを付けた9台の山車・屋台が3日間曳き廻されます。最大の見せ場は最終日の12日(日)に行われる「総引き」。新勝寺門前から続く仲之町の急坂を、2段にせり上げた山車や屋台が駆け上がる勇壮な様を見ることが出来ます。

主な行事

○10日(金)：大本堂前総踊り

午後1時に新勝寺大本堂前に御輿と山車・屋台が勢ぞろいします。



法楽を受けた後、御輿が上がるのを合図にお囃子と踊りの競演が始まります。御輿が街中に繰り出すと、山車・屋台が各町内を午後10時まで曳き廻されます。

○11日(土)：駅前総踊り

午前9時にJR成田駅前の権現山を出発する御輿を出迎えて、JR成田駅中央口駅前広場でお囃子と踊りの競演が行われます。この日も午後10時まで、山車・屋台が街中をにぎやかに曳き廻されます。

○12日(日)：総引き

午前10時から、山車・屋台が曳



大本堂前に山車・屋台が勢ぞろい(大本堂前総踊り)



祇園祭を華やかに飾る手古舞



りりしい法被姿の若者頭たち



駅前を埋め尽くす「祭人」たち(駅前総踊り)



暗くなるまで威勢よく続く



仲之町の急坂を勇ましく駆け上がる(総引き)

交通規制が行われます

規制区間＝JR成田駅～薬師堂～鍋店角～信徒会館、薬師堂～幸町三差路

規制日時

- 10日(金)…正午～午後10時
- 11日(土)…午前10時～午後10時
- 12日(日)…午前10時～午後11時

表参道周辺では、上記の規制時間・規制区間以外にも山車・屋台の運行が行われています。車は迂回して通行するなど、祇園祭の安全な実施のため、皆様のご協力をお願いします。

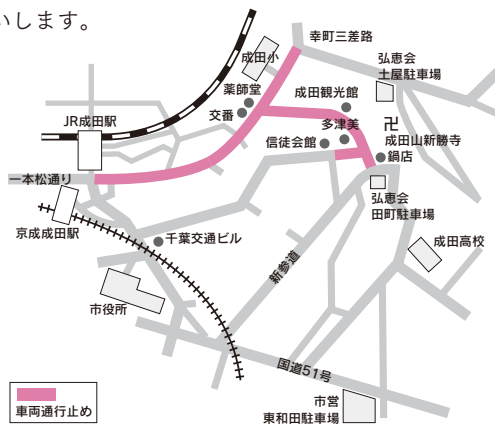

※くわしくは成田警察署(☎27-0110)へ。

き廻されます。午後5時ごろから参道途中の仲之町の坂を駆け上がる「総引き」が行われ、午後10時30分まで街中を曳き廻されます。※くわしくは(社)成田市観光協会(☎22-2102)または成田観光館(☎24-3232)へ。

成田祇園祭写真真コンテスト

市(社)成田市観光協会、成田商工会議所、成田祇園祭実行委員会では、成田祇園祭写真コンテストの作品を募集します。

題材＝成田祇園祭期間中(7月10日～12日)の御輿、山車・屋台のスナップなど祭りの風習

サイズなど＝カラープリント四つ切り判以上ワイド四つ切り判以下

下(インクジェットプリントはA4判以上B4判以下)、合成写真は不可

応募方法＝8月10日(月)(必着)までに直接または郵便で、住所・氏名・電話番号・タイトルと作品を観光プロモーション課「成田祇園祭写真真コンテスト係」(市役所4階 〒286-8585 花崎町760)へ

応募規定＝応募は一人5点まで。「平成21年度成田祇園祭写真コンテスト」チラシまたは市ホームページ(<http://www.city.nari-ta.chiba.jp/kranko/saiziki/cal-gionsai.htm>)を閲覧ください

※くわしくは観光プロモーション課(☎20-1540)へ。

ゆめ半島

競技別リハーサル大会

千葉国体まであと450日



昭和48年の若潮国体以来、37年ぶりに千葉県で開催される「ゆめ半島千葉国体」。開幕を1年後に控え、成田市で行われる3競技の「リハーサル大会」が開催されます。国体を成功に導くために、市民の皆さんの協力をお願いします。

1球をめぐるドラマが—ソフトボール競技



難コースの攻略なるか—ゴルフ競技



心・技・体のぶつかり合い—柔道競技

3 競技でリハーサル大会

平成22年に開催される「ゆめ半島千葉国体」に向け、成田市ではゴルフ・柔道・ソフトボール競技のリハーサル大会が行われます。リハーサル大会は、国体本番に備え大会運営を円滑に行えるように、また、国体への関心を広げ、市民総参加で国体を成功させる目的で開催されています。

あなたもボランティアに

ゆめ半島千葉国体成田市実行委

員会では、リハーサル大会と本大会の運営を担うボランティアを募集しています。

市民の皆さんすべてが、大会の主役です。

全国から集う選手・監督、観覧者の皆さんを温かく迎え、交流してみませんか。

活動内容 受付・会場整理、弁当・休憩所、会場美化、広報・啓発、医療・救護、チーム支援など

対象 市内在住・在勤・在学の中学生以上(中学生・高校生は保護者の同意が必要)

募集期間 平成22年7月31日まで

応募方法 申込書に必要事項を書いて、郵送、FAX、Eメールまたは直接、実行委員会事務局(大栄支所内国体推進課 〒287-0292 松子366 FAX 73-2110 Eメール kokutai-soumu@city.narita.chiba.jp)へ

申込書配布場所 市役所1階行政資料室、保健福祉館、下総支所、国体推進課、各公民館。実行委員会ホームページ(<http://www.city.narita.chiba.jp/sisei/sos>)

iki/kokutai/narita-practicecommittee_top.htm)からもダウンロードできます

協賛を募っています

実行委員会では、国体の運営に協賛していただける企業・団体を募集しています。

募集期間 平成22年8月31日まで

募集内容

○大会運営用物品:大会スタッフ帽子・ジャンパー・資料袋、ガイドブックなどの印刷物、医薬品・飲み物など

○啓発用物品:大会マスコットキャラクター「チーバくん」グッズ、横断幕、のぼり旗、看板など

○そのほかの物品:大会準備や市民運動で使用する消耗品・備品など

協賛の紹介

○実行委員会ホームページに協賛企業・団体名を掲載

○協賛物品(表示が可能なもの)へ企業名などを表示

※くわしくは実行委員会事務局(☎73-2115)へ。

競技別リハーサル大会



●第64回国民体育大会
ゴルフ競技関東ブロック大会
(少年男子)
7月16日(木)公式練習日
17日(金)競技日
スカイウェイカントリークラブ



●第64回国民体育大会
柔道競技関東ブロック大会
(少年男子・少年女子・成年女子)
8月23日(日)
フィットネスハウス・アリーナ(中台体育館)



●第61回全日本総合女子
ソフトボール選手権大会
9月25日(金)~27日(日)
大谷津運動公園野球場、ネットハウス・ボールパーク(中台野球場)、北羽鳥多目的広場

関連大会

●第64回国民体育大会ソフトボール競技関東ブロック大会
8月15日(土)~17日(月)
ネットハウス・ボールパーク、大谷津運動公園野球場・多目的広場、北羽鳥多目的広場、成田高校野球場、成田北高校、成田国際高校

ゆめ半島 千葉国体 + 千葉大会 2010+

ゴルフ
平成22年9月21日~23日
ソフトボール
平成22年9月26日~28日
柔道
平成22年10月1日~3日

ソフトボール(知)
グランドソフトボール(身)
フットベースボール(知)
平成22年10月23日~25日
(知)は知的障がいのある人
(身)は身体障がいのある人が出場する競技です。

選手へ熱い声援を!

こども水墨画・工作教室

日時=7月29日(水)~8月1日(土)(全4回)
午後1時30分~4時
会場=公津公民館
内容=水墨画の基礎を学び、作品を飾る
手作りの額縁を作る
対象=小学生
定員=20人(先着順)
参加費=1,000円(材料費)
※申し込みは午前9時~午後5時に公津
公民館(☎26-9610、月曜日・7月21日
(火)は休館)へ。

こども トールペインティング教室

日時=7月30日(木) 午前10時~午後3
時
会場=豊住公民館
内容=アクリル絵の具で小物に絵を描く
対象=小学生
定員=15人(先着順)
参加費=1,000円(材料費)
※申し込みは午前9時~午後5時に豊住
公民館(☎37-1003、月曜日・7月21
日(火)は休館)へ。



お気に入りの小物にペインティング

自分だけの デザイン時計を作ろう!

日時=8月1日(土) 午前9時30分~11時
30分
会場=久住公民館
内容=時計キットを使って身近な素材で
時計をデザイン
対象=小学生(1~3年生は保護者同伴)
定員=15人(先着順)
参加費=1,500円(材料費)
※申し込みは7月16日(木)までの午前9
時~午後5時に久住公民館(☎36-164
6、月曜日は休館)へ。

太陽熱クッキング&バター作り

日時=8月1日(土) 午前9時50分~正午
会場=子ども館
内容=太陽の光を集めて料理・バターを
作る
対象=小中学生と保護者
定員=15組
参加費=50円
持ち物=エプロン、タオル、帽子、おや
つ、筆記用具、空の500ccペットボト
ル1本
※雨天時はバター作りのみ。申し込
みは7月15日(水)から子ども館(☎
20-6300、月曜日・第3日曜日は休館)
へ。

下総高校開放講座 ライトレースロボットの製作

日時=8月5日(水)~7日(金) 午前9時~
午後3時(全3回)
会場=中央公民館2階第3・4研修室
内容=ライトレースロボットの仕組
み、ギャボックスの組み立て、はんだ
付け、電子回路の製作、ロボットコン
テストなど
講師=下総高校教諭
対象=小学生以上(小学4年生以下は保
護者同伴)
定員=25人(先着順)
参加費=2,000円(材料費・保険料)
※申し込みは生涯学習課(☎20-1583)
へ。

親子科学実験教室

日時=8月8日(土) ①午前10時~正午②
午後2時~4時
会場=玉造公民館
内容=市内企業技術者の指導で工作実験
を行う
対象=小学生と保護者
定員=各15組30人(応募者多数は抽選)
参加費=500円(材料費)
※申し込みは7月15日(水)(当日消印有
効)までにはがきに住所・氏名(フリガ
ナ)・電話番号・学校名・学年を書いて玉造公民館(〒286-0011 玉造7-2
1)へ。

オリジナルのイスを作ろう!

日時=8月8日(土) 午前9時~11時30分
会場=中郷公民館
内容=木を使い、色塗りや飾り付けなど
をして自分だけのイスを作る
対象=小学生(1~3年生は保護者同伴)
定員=20人(先着順)
参加費=700円(材料費)
※申し込みは7月16日(木)までの午前9
時~午後5時に中郷公民館(☎22-461
4、月曜日は休館)へ。

こども勾玉作り教室

日時=8月9日(日) 午後1時30分~3時
30分
会場=下総公民館
内容=滑石^{かっせき}を加工し、縄文~古墳時代に
作られた飾り玉を作る
対象=小学生(1~3年生は保護者同伴)
定員=20人(先着順)
参加費=260円(材料費)
持ち物=と石、汚れてもよいタオル
※申し込みは午前9時~午後5時に下総
公民館(☎96-0090、月曜日・7月21
日(火)は休館)へ。

2009青少年交流キャンプのつどい in 那須甲子

期日=8月20日(木)~22日(土)(2泊3日)
会場=国立那須甲子青少年自然の家(福
島県)
内容=自然体験、野外炊飯、キャンプフ
ァイヤーなど
対象=小学5年生~22歳
定員=35人(先着順)
参加費=3,000円(保険料など)
※申し込みは7月31日(金)までに生涯学
習課(☎20-1583)へ。



大自然を満喫!

さあ、夏休み!

ワクワクおもしろ体験してみよう

夏休み中、公民館や市内の施設などでさまざまな体験教室が開催されます。

あなたもチャレンジして楽しい思い出を作ってみませんか。

ハンカチやTシャツを 好みの色に染めてみよう

日時=7月18日(土) 午前10時~正午
会場=子ども館ふれあいひろば
内容=布などを自分の好みの色や模様
に染める
対象=小中学生(保護者も参加可)
定員=20人(先着順)
参加費=100円(ハンカチ・靴下・帽子、
手ぬぐいなど)、200円(Tシャツ・ス
トール・エプロンなど)

※ハンカチやTシャツなど、染めたいも
のを各自で持ってきてください。申し
込みは同館(☎20-6300、月曜日は休
館)へ。

科学あそび

日時=7月23日(木) 午前10時~正午
会場=市立図書館2階集会室
テーマ=宇宙ってどんどこ?~月齢早
見盤と月の満ち欠けコマをつくろう~
講師=坂口美佳子さん(科学読物研究会)
対象=小学2~6年生
定員=50人(先着順)
参加費=無料

持ち物=えんぴつ、はさみ
※申し込みは午前9時30分~午後7時
(土・日曜日は午後5時)に市立図書館
(☎27-4646)へ。



真剣なまなざしで

親子で学ぶ消費者講座

日時=7月23日(木) 午前7時50分(集合)
~午後5時30分(解散)
集合・解散場所=市役所
見学先=横浜火力発電所、東芝科学館
対象=小学生と保護者
定員=40人(先着順)
参加費=750円(昼食代)
持ち物=飲み物
※申し込みは商工課(☎20-1622)へ。

オリジナルの 時間割表を作ろう!

日時=7月25日(土) 午後1時30分~3時
30分
会場=遠山公民館
内容=木を使い、色塗りや飾り付けなど
をして時間割表を作る
対象=小学生(1~3年生は保護者同伴)
定員=20人(先着順)
参加費=1,000円(材料費)
※申し込みは7月16日(木)までの午前9
時~午後5時に遠山公民館(☎35-060
0、月曜日は休館)へ。

カブトムシとあそぼう!

日時=7月26日(日) 午前10時~11時30
分
会場=子ども館ふれあいひろば
内容=カブトムシの相撲大会・木登り・
箱運び競争など
対象=5歳~小学4年生(5歳児は保護者
同伴)
定員=20人(初めての人を優先に先着順)
参加費=200円(カブトムシとえさ代)
※申し込みは子ども館(☎20-6300、月
曜日・第3日曜日は休館)へ。

親子リサイクル教室

日時=7月26日(日) 午後1時~4時
会場=リサイクルプラザ
内容=廃食油から石けん作り
対象=小学生と保護者
定員=10組(初めての人を優先に先着順)
参加費=無料
持ち物=エプロン、マスク、軍手
※申し込みはリサイクルプラザ(☎36-1
000、月曜日・祝日は休館)へ。

夏休みこども映画会

日時=7月26日(日) 午前10時~正午、7
月29日(水) 午後2時30分~4時30分
会場=下総公民館
上映作品=ダンボ(62分)、世界の絵本
箱 すてきなさんになぐみ(23分)
定員=50人
参加費=無料
※小学3年生以下は保護者同伴。幼児連
れの保護者も可。入場を希望する人は
当日直接会場へ。くわしくは下総公民
館(☎96-0090、月曜日・7月21日(火)
は休館)へ。

楽しい手話を学ぼう!

日時=7月27日(月)・28日(火) 午後1時
30分~3時30分
会場=保健福祉館
内容=手話によるあいさつ・自己紹介・
歌など
対象=市内在住の小学4年生~中学3年
生
定員=30人(先着順)
参加費=無料
※申し込みは7月21日(火)までにボラン
ティアセンター(☎27-8010)へ。



市民の安全を守ります

7月からスタート

移動えきばん

平成20年に設置した「成田市駅前番所(愛称・えきばん)」——市ではこれを拡大し、市内全域を対象範囲とする「成田市移動駅前番所(愛称・移動えきばん)」活動を7月から開始します。

市の防犯まちづくり

市では、これまでも防犯巡回指導員パトロールや通学路防犯パトロール、「えきばん」設置などの防犯対策を実施してきましたが、市民からは「夜間や土・日曜日、祝日のパトロールも行つてほしい」などの要望も多くありました。

犯罪抑止重点地区などを中心に、夜間、土・日曜日、祝日に活動する「移動えきばん」——安全安心なまちづくりのため、さらなる一歩を踏み出します。

7月からスタート

「移動えきばん」の主な活動は、「移動えきばん車」による駐留・巡回。活動の時間帯は、平日の午

後5時45分～11時45分、土・日曜日、祝日の午前10時15分～午後11時45分です。

夜間活動では、成田駅周辺・ウイング土屋地区・公津の杜駅周辺からなる犯罪抑止重点地区、下総松崎駅・久住駅・滑河駅の無人駅周辺、不審者情報の発生箇所を中心に駐留・巡回を行います。

土・日曜日、祝日の活動では、成田駅・公津の杜駅・繁華街などを徒歩により巡回し、市内の20の主要公園と不審者情報の発生箇所などを「移動えきばん車」で駐留・巡回します。

「移動えきばん員」として、新たに警察官OB8人を採用し、各日2人が勤務に当たります。

※くわしくは交通防犯課(☎20-1527)へ。



犯罪抑止重点地区などで駐留・巡回

安定した運営のために

75歳以上の人(一定の障がいがあると認定された65歳以上の人)が加入する長寿(後期高齢者)医療制度の、保険料納付や保険証の更新についてお知らせします。

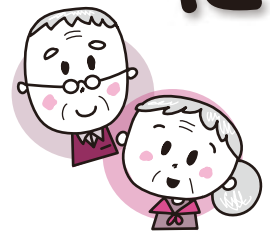

保険料の納付方法

平成21年度の保険料決定通知は、7月15日以降に発送します。納付方法は、年金の受給額や資格の取得時期などにより、年金からの引き落とし(特別徴収)と、納付書または口座振替による納付(普通徴収)に分かれます(下表参照)。

平成20年度中に保険料の減額・変更により年金からの特別徴収が停止された人や普通徴収に変更になった人は、7月から9月までは納付書での納付となります。通知が届いたら必ず確認してください。**口座振替による納付も可能です**。年金から特別徴収により納付している人で、口座振替による納付を希望する人は、7月31日(金)までに市役所と金融機関で手続きしてください。10月から年金からの特別徴収が停止され、口座振替による納付に変更となります。ただし、これまでの納付状況などから

変更が認められない場合があります。

納付が困難なときは相談を

長寿医療保険料は、高齢者の医療を支えるため、所得に応じた公平な負担になっています。突然の収入の減少や病気などによって納付が困難になったときは納付方法について必ず相談してください。

保険証を一斉更新します

8月1日に保険証が更新されます。新しい保険証は、7月中旬に簡易書留で郵送します。現在使っている保険証は、有効期限が過ぎから市内の主な公共施設内の保険証回収箱に返却してください。

窓口負担割合を見直します

医療機関の窓口では、掛かった医療費の1割を負担することになっていますが、一定以上の所得がある人は3割負担になります。この負担割合は、前年中の所得により毎年8月1日を基準に見直し

ています。

3割負担になる場合

住民税の課税所得が145万円以上の場合、医療機関窓口での医療費負担が3割となります。ただし、次の①または②に該当する場合は、申請により1割負担になります。

対象と見込まれる人には申請書を送付しますので、忘れずに手続きをしてください。

- ①住民税課税所得145万円以上で、同じ世帯の被保険者の収入額の合計が520万円(同じ世帯で、被保険者が1人の場合は383万円)に満たない人
- ②住民税課税所得145万円以上、年収383万円以上の被保険者で、同じ世帯の70歳から74歳の人を含めた収入額の合計が520万円に満たない人

※くわしくは保険年金課(☎20-1547)へ。

長寿医療保険料の納付方法

対象	平成21年度の納付方法	通知時期
平成21年2月支給時の年金から引かれて納付していた人	年金からの引き落としによる納付	7月下旬に特別徴収開始通知書を送付
平成20年9月までに年齢到達や転入などにより、新たに資格を取得し、年金から引かれる要件に該当した人		
年度の途中で、保険料の減額や変更により、年金からの引き落としが停止された人、または納付書による窓口納付に変更になった人	7月から9月までは、納付書による窓口納付または口座振替による納付。10月からは、年金からの引き落としによる納付	7月中旬に納付書を送付
平成21年5月までに、年齢到達などにより新たに資格を取得し、年金から引かれる要件に該当する人		
納付書により窓口で納付または口座振替により納付していた人(年金から引かれる要件に該当しない人)	窓口または口座振替による納付	7月中旬に納付書を送付
平成21年6月以降に年齢到達などにより、新たに資格を取得した人		資格取得日の翌月以降、納付書を送付

年金から引かれる要件

- 年金受給額が、年間18万円以上の人
- 介護保険料と長寿(後期高齢者)医療保険料の合計が年金額の2分の1を超えない場合

「全員野球」



岩佐 亮キャプテン(3年生)

次の大会では練習の成果を発揮して、よい成績を残せるよう、チーム一丸となって頑張ります

ぼくたち玉造中野球部は、3年生10人、2年生13人、1年生11人の34人で、平日の朝と放課後、土・日曜日に学校のグラウンドで練習しています。

野球部の特徴は、全員が一致団結し、思い切り野球を楽しんでいることです。

これは、顧問の麻生先生に「あいさつをしっかりすること、練習中は大きな掛け声を出すこと」とご指導いただいているからだと思っています。練習中に声を掛け合っ

て励まし合い、部員同士や先生に対して大きな声であいさつすること、部全体の結び付きが強まり、練習や試合でのモチベーションも上がります。グラウンドに響き渡るぼくたちの掛け声は、どの部にも負けません。

ぼくたちの現在の目標は、郡市大会で上位入賞を果たすことです。これまでの大会では、大事なところでミスをしたり、チャンスでヒットが打てなかったりと、もう一步のところで負けてしまい、成績を残すことができませんでした。この課題を克服するため、今はシートノックなどの守備練習とフリーバッティングなどの打撃練習を重点的に行っています。

今度の大会、まずは一勝。「全員野球」で勝利をつかみ取りたいです。

玉造中学校野球部



シートノックで守備の強化



玉中野球部伝統のコロック(走り込み練習)

なかま
と一緒
95

思い思いの題材で

ちぎり絵「四季」

わたしたちは、成田公民館で毎月1回ちぎり絵を制作している「ちぎり絵『四季』」です。現在、8人のメンバーで和気あいあいと活動しています。

ちぎり絵の一番のポイントは、和紙をちぎり、でんぷん糊で台紙に貼り付けるところです。どんな和紙を使うのか、どのようにちぎるのか、どう貼るのか、微妙な加減で絵に命を吹き込んでいく。ちぎり絵の素晴らしさがそこにあります。

制作に行き詰まったりしたときは、講師である京須美智子先生の魔法の手が助けを差し



一緒にちぎってみませんか



題材は花、風景、人物などさまざま



京須先生が優しく教えてくれるので安心

伸べてくれます。先生が少し手を加えてくれるだけで作品が見違えるようになり、その後の作業がスムーズに。熟練してくると、水彩画も顔負けの作品に仕上がるんですよ。

わたしたちのスタイルは、各自が好きなテーマを選んで、マイペースで進めていくというものです。与えられた課題をヨイドンでこなしていくよりも、のんびりと進めていく方がわたしたちには合っているのかもしれないね。

ちぎり絵は、道具も手ごろで何歳からでも気軽にでき、失敗してもちぎり直したり、貼った紙を水ではがしたりできるので、初心者でも安心して始められると思います。

ちぎり絵に少しでも興味を持った方—思い思いの花、風景、人物を題材に、ちぎり絵を始めてみませんか。

スクスクのびのび

357



杉野 颯くん(1歳)大栄十余三

笑顔が自慢の男の子。階段が登れるようになって、ニッコリ得意顔



川口 航輝くん(11カ月)公津の杜

たくさん離乳食が食べられるようになりました



横田 颯士くん(4歳・上)加良部
桃世ちゃん(1歳・下)

お兄ちゃんが大好きな桃世です。早く一緒に歩きたいな

このコーナーには市内在住で満5歳までのお子さんの写真を掲載しています。お気に入りの一枚が撮れましたら、ぜひお寄せください。

○応募方法 お子さんの写真に住所・氏名(ふりがな)・生年月日・親の名前・電話番号・30字程度のコメントを添えて広報課へ
○応募先 〒286-8585 花崎町760 成田市役所広報課
○問い合わせ 広報課 ☎20-1503

洗練された”技“を競う



規律のとれた動きが光った三里塚チーム(ポンプ車の部)



スピーディーな技術を見せた北羽鳥北部チーム(小型ポンプの部)

各地区の消防団が日々の訓練成果を競う「成田市消防操法大会」が6月7日北羽鳥多目的広場で開催されました。競技はポンプ車の部と小型ポンプの部の2部門で、実際に放水を行わない「空操法」で実施。参加した33チームの消防団員たちは互いを鼓舞し合いながら、終業後などの地道な訓練によって培った操法技術を披露していました。

主な成績

ポンプ車の部

- 優勝 三里塚
- 準優勝 並木町
- 第3位 松崎
- 努力賞 小泉
- 北須賀

小型ポンプの部

- 優勝 北羽鳥北部
- 準優勝 大竹
- 第3位 飯田町
- 努力賞 八代
- 大袋
- 大和田
- 前林第一
- 一坪田

市民憲章推進協議会感謝状贈呈式

長年の努力と ひたむきな活動をたたえ

よりよいまちづくりの指針でもある市民憲章。その5カ条の理念に基づき、ボランティア活動・環境・福祉・教育などの分野で長年活動してきた8個人・4団体に5月27日、市民憲章推進協議会長より感謝状が贈呈されました。(敬称略)

- ▶湯浅 佐平
- ▶青柳 孟子
- ▶小川 さゆ子
- ▶豊村 富
- ▶鬼澤 孝子
- ▶麻生 紀美子
- ▶徳田 伸子
- ▶須藤 光子
- ▶成田SL保存会
- ▶中台1丁目2番地自治会
- ▶美郷台2丁目子供会
- ▶アパガーデンコート成田自治会



市民憲章運動に貢献された皆さん

インディアカ・ソフトバレーボール大会

子どもから大人まで一緒に

「インディアカ・ソフトバレーボール大会」が5月30日、フィットネスハウス・アリーナ(中台体育館)で行われました。市内外からインディアカ14チーム、ソフトバレーボール19チームが参加し、男女混合の部や女子の部、ファミリーの部に別れてリーグ戦を展開。子どもから大人まで一緒になって、楽しそうに汗を流していました。



ネット際で繰り広げられる攻防

植木剪定教室

庭木の手入れの第一歩

庭木の^{せんてい}剪定に気軽に取り組んでもらおうと6月6日、遠山公民館で「植木剪定教室」が行われました。雨天となった当日は、剪定の基本的な要領をビデオで学習。その後屋内で実習が行われ、庭木の剪定に使われるシュロ縄の扱いについて講師から説明を受けた参加者は、互いに手順を教え合いながら技術の習得に励んでいました。



講師の手ほどきを受けながら

あなたもグランドピアノを弾いてみませんか

あこがれのスタインウェイ

大ホールでピアノを弾いてもらおうと「あなたもグランドピアノを弾いてみませんか」が5月30日・31日、国際文化会館で開かれました。用意されたピアノは「スタインウェイ」と「ヤマハ」。事前申込制で、持ち時間は1組30分間です。年2回のチャ



大ホールに響くグランドピアノの音色は格別

に当選した参加者たちは、思い思いの曲を弾きながら、普段なかなか弾くことのできないグランドピアノの感触を味わっていました。

人権教室in平成小2009

広がれ！人権の輪

人権について学んでもらおうと5月29日、平成小学校で「人権教室」が開かれました。人権擁護委員による講話を聴いた後、児童たちは、広島・長崎に千羽鶴を送る市の「折り鶴平和プロジェクト」に参加。6年生の灘山真吾さんは「初めて折り鶴を作ったけど、教えてもらいながら折ったら上手くできた」と喜んでいました。



人権擁護委員の折り鶴の説明に真剣な表情を見せる児童

新型インフルエンザ

うがいや手洗いなど
基本的な予防法が大切です

5月に市内で新型インフルエンザ患者が確認されました。市では、成田市新型インフルエンザ対策本部を設置し、対応をしています。市民の皆さんには、正確な情報に基づいた冷静な対応をお願いします。

感染予防には

- 新型インフルエンザの感染予防法は、通常のインフルエンザと同じです。インフルエンザは、感染した人がせきやくしゃみをしたときに、その飛沫とともに放出されたウイルスを口や鼻から吸引することで感染します。次のような基本的な予防法で感染を防ぎます。
- 外出後はうがいや手洗いをする
- 人ごみへの外出は控える
- 外出する場合には、マスクを着用する

電話相談窓口

○ 千葉県発熱相談センター：043・223・4411

○ 印旛健康福祉センター(保健所)：043・483・1133

○ 千葉県疾病対策課：043・223・2576

○ 千葉県健康福祉政策課：043・223・2617

※くわしくは新型インフルエンザ対策本部(危機管理課) ☎20-1523)へ。

節水

水の使用量が
増える季節です

- 水は限りある貴重な資源です。水を上手に使い、節水を心掛けましょう。一人一人のちよつとした工夫が節水につながります。
- 洗濯や庭のまき水は、風呂の残り湯で
- 歯みがきはコップを使って
- 洗顔は水をためて
- 洗車はバケツ洗いで

○ 食器洗いは水をためて
※くわしくは水道部業務課(☎22-0269)へ。

空き地の管理

所有者はしっかりと

空き地の雑草を伸び放題にしておくと、ごみの捨て場所や害虫類の発生原因となり、周囲に迷惑を掛けることになります。空き地の所有者は早めに草を刈るなど、しっかりと土地管理に努めてください。

市では草刈機を無料(刈刃と燃料は個人負担)で貸し出ししていただけますので利用してください。
※くわしくは環境対策課(☎20-1532)へ。

定額給付金・子育て応援特別手当

手続きはお済みですか

申請は10月27日(火)までです。既に申請した人への給付は、大量の申請を取り扱うため、時期によつては振り込みまでに4〜6週

間の期間がかかります。給付日については、決定通知書を郵送してお知らせしますので、申請後はしばらくお待ちください。

給付は預金口座への振り込みが原則ですが、口座を持っていない人については、6月29日から現金給付の申請受付を開始しています。現金給付の場合も、給付日は申請受付後に決定通知書を郵送してお知らせします。

※くわしくは企画政策課定額給付金班「成田市定額給付金等問い合わせ窓口」(☎73-6510)へ。

給水管の洗浄や浄水器の販売
悪質なセールスに
ご注意ください

最近、「市役所から依頼された」として偽って電話や訪問をし、給水管の洗浄作業や浄水器の販売を行う、悪質な業者が見られます。市では依頼がない限り訪問しません。浄水器の販売なども行っていませんので注意してください。
※くわしくは水道部業務課(☎22-0269)へ。

街路樹の害虫

早期発見にご協力を

害虫による街路樹の被害を最小に抑えるためには、害虫を早期に見つけ除くことが必要です。街路樹の葉に異変や害虫を発見した場合は、道路管理課へ連絡してください。

※くわしくは同課(☎20-1551)へ。

7月の水道水の排水作業

水道部では水質維持のため、次の通り水道水の排水作業を行います。予定地区では、一時的に減水・濁りなどが発生することもありますので、ご了承ください。受水槽を使用している場合は、万一に備え適切な措置をお願いします。

作業日	予定地区	予定時間
7月6日(月)	並木町(沢山)地区	午後11時 〜
7月7日(火)	並木町(大久保台)地区	翌午前5時

※くわしくは水道部工務課(☎22-0269)へ。

市長日誌

【6月1日～15日】

1日	市町村長会議
2日	内外情勢調査会成田支部6月懇談会 地域振興連絡協議会総会 加良部小学校スナッグゴルフ全国大会出場報告 成田交通安全協会総会
3日	成田空港対策協議会総会
4日	グラウンド・ゴルフ協会創立15周年記念春季大会 歯の衛生週間審査会・表彰式 観光協会総会
5日	6月定例市議会開会(～25日)
7日	市消防操法大会
9日	市議会一般質問(～11日)
11日	千葉ロッテマリーンズ「成田デー」
12日	市議会新清掃工場整備特別委員会
13日	PTA連絡協議会運営研修会
14日	「成田の梅まつり」観梅の投句・写真コンテスト表彰式
15日	なりた環境ネットワーク空港周辺道路美化活動出発式 市議会新駅・基幹交通網整備促進特別委員会



成田の特産品をPR
(千葉ロッテマリーンズ「成田デー」)

許可や届け出が必要

農地違反転用防止

7月1日(水)～9月30日(水)は、農地違反転用防止対策強化特別月間です。次の場合は、許可が必要になりますので注意してください。
○農地を宅地、駐車場、資材置場などに転用する場合(市街化区域は届け出)
○農地の埋め立てなど、一時的に農地以外の用途で使用(一時転用)する場合
違反者には県と農業委員会が工事の中止、農地への復元などの勧告を行います。
これに従わない場合は3年以下の懲役または300万円以下の罰金に処せられます。
※くわしくは農業委員会事務局(☎20-1573)へ。

ラジコンヘリで実施します

水稲に薬剤散布

成田市植物防疫協会地区主体での実施)、成田市下総地区植物防疫協会、成田市大栄地区植物防疫協会では、水稲をイモチ病・紋枯病などの病害虫から守り良質な米を作るため、ラジコンヘリコプターによる薬剤散布を実施します。散布日程は上表の通りです。作業予定時間は午前5時～11時ごろです。雨天や強風の場合は順延します。薬剤散布は、被害防止に極力配慮しますが、次のことに注意してください。
○散布時間は、通勤・通学時間帯に重なる場合があるため、区域内の水田周辺の通行、駐車をなるべく避ける
○洗濯物や寝具などは外に干さないようにし、小動物のかごなどにはカバーをする
○薬剤がかかったときは、水で洗い落とす。心配なときは農政課、北総農業共済組合、下総・大栄支所農産土木課へ相談する
緊急時は健康増進課(☎27-111)または成田赤十字病院(☎22-2311)、神崎クリニック

散布日程

期日	地区
7月17日(金)・18日(土)	大栄地区
7月22日(水)	豊住地区・久住地区・下総地区
7月23日(木)	中郷地区・遠山地区・下総地区
7月24日(金)	公津地区・八生地区・下総地区

米を作るため、ラジコンヘリコプターによる薬剤散布を実施します。散布日程は上表の通りです。作業予定時間は午前5時～11時ごろです。雨天や強風の場合は順延します。薬剤散布は、被害防止に極力配慮しますが、次のことに注意してください。
○散布時間は、通勤・通学時間帯に重なる場合があるため、区域内の水田周辺の通行、駐車をなるべく避ける
○洗濯物や寝具などは外に干さないようにし、小動物のかごなどにはカバーをする
○薬剤がかかったときは、水で洗い落とす。心配なときは農政課、北総農業共済組合、下総・大栄支所農産土木課へ相談する
緊急時は健康増進課(☎27-111)または成田赤十字病院(☎22-2311)、神崎クリニック

住宅地付近ではご注意ください

農薬飛散被害防止

○農薬使用回数と量を減らす
○飛散しにくい農薬を選ぶ
○ラベルの記載内容に従って使う
○事前に十分な周知を行う
○散布区域に人が入らないよう対策を講じる
○使用履歴を記録し、保管する
○むやみな農薬の現地混用はやめる
○農薬と健康についてくわしくは農政課(☎20-1541)または健康増進課(☎27-1111)へ。
(☎0478-72-3117)へ連絡してください。
※くわしくは農政課(☎20-1541)、北総農業共済組合(☎043-4811-6911)、下総支所農産土木課(☎96-1112)、大栄支所農産土木課(☎73-8063)へ。

成田市計画

市街地整備課で縦覧します

日時：7月1日(水)～15日(水)
午前8時30分～午後5時15分
(土・日曜日を除く)

国民健康保険加入の皆さんへ

医療費通知

市では7月末に、国民健康保険加入者の医療費通知を世帯主あてに送付します。
この通知は、日ごろから健康の大切さについて関心を持ってもらうとともに、医療保険事業の健全な運営を図るために、国民健康保険で受診した総医療費と保険者(市)が負担した額についてお知らせするものです。
通知を希望しない人は、7月17日(金)までに保険年金課へ連絡してください。連絡がない場合は、同意が得られたものとして送付します。すでに連絡をしている人は再度連絡の必要はありません。
※くわしくは保険年金課(☎20-1526)へ。

国保保険証の一斉更新

簡易書留で郵送します

国民健康保険の保険証を、8月1日(土)に一斉更新します。新しい保険証は、7月上旬から簡易書留で郵送します。

配達時に不在の場合は、8月2日(日)まで郵便事業株式会社成田支店に一時保管されますので「郵便物お預かりのお知らせ」に記載してある連絡先へ問い合わせてください。8月3日(月)以降は保険年金課で保管します。

有効期限が異なる場合も 保険証の有効期限は最長で平成22年7月31日ですが、同じ世帯でも有効期限が異なる場合があります。有効期限の過ぎた保険証は 現在持っている保険証は、有効期限が過ぎてから、次の公共施設内の保険証回収箱へ返却してください。同施設には、カード型保険証の保存用ビニールケースがありますので、利用してください。 回収箱設置施設＝保険年金課(市役所1階)、下総・大栄支所市

中小企業資金繰り支援

民福祉課、市民課赤坂分室、市立図書館、各公民館、美郷台地区会館、生涯大学校、保健福祉館、保健福祉館大栄分館、三里塚コミュニティセンター、国保大栄診療所 ※くわしくは保険年金課(☎20-1526)へ。

保証枠をさらに拡大

中小企業の経営安定を図るため行っている資金繰り支援の保証枠が拡大されました。 緊急保証の枠を30兆円に 対象業種の企業は、一般保証8千万円に加え、別枠で8千万円(担保がある場合は、一般保証2億円に加え別枠で2億円)までの保証を利用できます。 対象業種は中小企業庁ホームページ(http://www.chusho.meti.go.jp)を確認してください。

ペット火葬料金の

ペット火葬料金

種別	料金(市民)	料金(市外の人)
特大 30kg以上	5,250円	10,500円
大 20kg以上	4,200円	8,400円
中 10kg以上	3,150円	6,300円
小 10kg未満	2,100円	4,200円

7月1日(水)から市民以外の人の使用料が、これまでの市民使用料の1.5倍の金額から2倍の金額に変更になりました。

7月1日から変更になりました

ペットの火葬・墓地

セーフティネット貸付の枠を15・4兆円に 全業種4億8千万円(中小企業)、4,800万円(小規模企業)まで利用できます。 ※くわしくは関東経済局中小企業課(☎048-600-0334)へ。

ペット墓地の使用形態・対象者

7月1日(水)から個別納骨場を廃止するとともに、合同納骨場については、市民以外の人の使用ができなくなります。 ※くわしくは環境衛生課(☎20-1531)へ。

中小企業資金融資制度 運転資金や設備資金などに

対象＝市内で1年以上同一事業を営む中小企業の経営者 資金の種類と限度額 ○設備資金：3,000万円 ○運転資金：1,500万円 ○零細企業向け資金(運転・設備)：750万円 ○季節資金：300万円 利率(年率) ○設備・運転・零細企業向け資金 ・1年以内：2・7% ・1年を超え3年以内：3・0% ・3年を超え5年以内：3・1% ・5年を超え10年以内：3・3% ○季節資金 ・6カ月以内：2・6% 利子補給率(年率)＝2・5% ※くわしくは商工課(☎20-1622)へ。

スプレー缶、カセットボンベ 必ず使い切ってから指定ごみ袋へ

スプレー缶、カセットボンベ、シンナーなどの容器をごみとして出す場合は、中身を空にしてください。中身が入っていると、収集時や清掃工場での発生原因と爆発事故や火災などの発生原因となります。このようなことが発生すると、そこで働く人の安全が損なわれるとともに、機械が破損した場合には、修繕に多額の費用と日数を要し、ごみ処理機能が停止するなどの影響を及ぼします。 スプレー缶、カセットボンベは、使い切って穴を開け、シンナーなどの容器は、栓を開けたまま上ぶたを取って「金物・陶磁器類」(黄色の指定袋)に、下総・大栄地区は、「ビン・カン」(黄色の指定袋)に入れ、収集日の午前8時30分までに集積所に出してください。 ガスボンベ(カセットコンロ用を除く)や消火器は、市では処理できませんので、購入した販売店や専門の業者に処理を依頼してください。 ※くわしくはクリーン推進課(☎20-1530)へ。

困りごと・悩みごと相談室

一人で悩んでいないで相談してみませんか？

毎日の生活の中で、疑問に思っていること、誰かに相談したいと思っていることはありませんか。市などでは、そんなあなたの要望に応え、各種相談を行います。相談は無料で秘密は厳守されます。この機会に日ごろ感じている疑問や悩みを解消してみてくださいはいかがですか。



7月の相談日

※12:00～13:00は相談できません。

相談名	期日	時間	場所	問い合わせ先
市民生活相談(離婚・相続・相続関係・金銭貸借・売買など)	月・金曜日	9:00～16:00	市役所2階市民相談室	市民協働課市民相談室 ☎20-1507 ※裁判所で係争中の事件は除きます。法律相談8月分の予約は7月29日(水)午前8時30分から受け付けます。
法律相談(予約制・市内在住の人)	水曜日	13:00～16:00	〃	
もめごと・なやみごと・苦情相談(人権・行政相談)	28日(火)	10:00～15:00	市役所2階201会議室	
外国人相談(英語・中国語・スペイン語・ポルトガル語)	10日(金)・24日(金)	13:00～16:00	〃	
税務相談	21日(火)	10:00～15:00	市役所2階市民相談室	
不動産相談	21日(火)	10:00～12:00	市役所2階201会議室	
市民よろず相談	18日(土)	13:00～16:00	保健福祉館	県行政書士会印旛支部 作田義美さん ☎23-3286
税務支援センター(予約制)	8日(水)・22日(水)	10:00～15:00	県税理士会成田支部(飯田町157-4)	県税理士会成田支部 ☎28-0931
司法書士法律相談	15日(水)	18:00～20:00	保健福祉館	県司法書士会佐倉支部 石井滋さん ☎20-1810
木造住宅耐震相談(予約制)	26日(日)	9:00～16:00	市役所5階503会議室	建築住宅課 ☎20-1564
女性就業(内職)相談(来所前に要電話)	水・金曜日	10:00～16:00	市役所2階女性就業相談室	商工課 ☎22-1111 内線2729
消費生活相談	月～金曜日	9:30～16:30	消費生活センター(市役所2階)	消費生活センター ☎23-1161
年金相談	水曜日	10:00～15:00	市役所1階相談室	保険年金課 ☎20-1547
女性のための相談(予約制)	9日(木)・23日(木)	10:00～16:00	市役所2階相談室	企画政策課 ☎20-1500
交通事故相談	7日(火)	10:00～15:00	市役所1階相談室	交通防犯課 ☎20-1527
障がい者相談	水曜日・第4日曜日・祝日を除く毎日	9:00～19:00	保健福祉館	障がい者相談センター ☎27-1106
障がい者就労相談	月～金曜日	9:00～17:00	保健福祉館	成田障害者就業・生活支援センター 就職するなら明朗塾 ☎29-1003
心配ごと相談	木曜日	10:00～15:00	保健福祉館	社会福祉協議会 ☎27-7755
	10日(金)	10:00～15:00	下総地域福祉センター	
	17日(金)	10:00～15:00	保健福祉館大栄分館	
酒害相談	2日(木)	9:00～12:00	保健福祉館	〃
家庭児童相談	月～金曜日	9:00～16:00	市役所2階家庭児童相談室	子育て支援課 ☎20-1538
就学相談(予約制)	月～金曜日	9:00～17:15	教育センター	教育センター ☎20-2922
教育相談(予約制)	火曜日	9:00～16:00	〃	〃
教育相談(不登校相談も)	月～金曜日	9:00～17:00	ふれあいるーむ21	教育相談室 ☎22-5100

消費生活 相談

Q&A

結婚するまで お世話します!?

Q 携帯電話の結婚相手紹介サイトを見つけて業者に電話をしたら、店舗に来よう誘われました。先日、店舗に出向くと、担当者から「絶対に結婚できるまでお世話を



します」と熱心に言われたので、40万円の結婚相手紹介サービス契約をしました。しかし、自宅に帰って契約書面を見たところ、契約期間が2年と記載されていました。2年で紹介サービスが終わるなら、絶対に契約はしませんでした。契約期間が終了しても、言われた通りに結婚できるまで相手を紹介してもらえるのでしょうか。

A 結婚相手紹介サービスは、その内容からして結婚の成立を約束できるものではありません。今回の契約も、セールストークに問題はあるものの、「契約期間に関係なく結婚成立までお世話をする」旨の記載が契約書面にない以上、契約期間(役務提供期間)の2年間が終了すれば、結婚相手の紹介も無くなります。

結婚相手紹介サービスなどで支払金額が5万円を超え、役務提供期間が2カ月を超える契約は「特定継続的役務提供契約」といい、契約書面を受け取ってから8日間のクーリング・オフと中途解約の制度があります。クーリング・オフは、消費者が契約してしまった後でも、一定の期間内に相手業者に対して書面で通知をすれば、無条件で契約を解除できるという制度です。

今回の場合はこの制度が利用できるのですが、はがきに必要事項を書いて、両面コピーを取ってから簡易書留郵便で業者へ送付しましょう。

※くわしくは消費生活センター(☎23-1161)へ。

男女 共同参画 の視点

固定的な役割による 偏見と慣習

慣習——ある社会で、長い時間をかけてみんなに認められるようになった習わし。世間のしきたり。

これまで当然と認識されてきた取り決め事や約束事は、中々すぐに変えられるものではありません。

「男だから」「女だから」という固定観念も、今なお根深くあります。

「男は弱音を吐くものではない。力仕事や物事の決定は男の役目。長男には家の跡継ぎを期待する」。これに対し、「家事・育児は女の仕事。仕事は一生続けなくてもよい。女は控えめがよい」などのイメージはありませんか。

今まで当然とされてきた“男女のイメージ”を、これからの社会全体が持ち続けるとどうなるでしょうか。男性は仕事を優先し、家庭や自分自身のための時間が持たず、女性は働かなくても働くことをあきらめたり、家事や育児による重圧を一手に抱える…自分自身の生活が楽しめない、窮屈な社会になってしまうかもしれません。

平成16年度に行われた男女共同参画に関する市民意識調査、分野別の男女の地位の平等感は、「教育の場で」が54.7%、

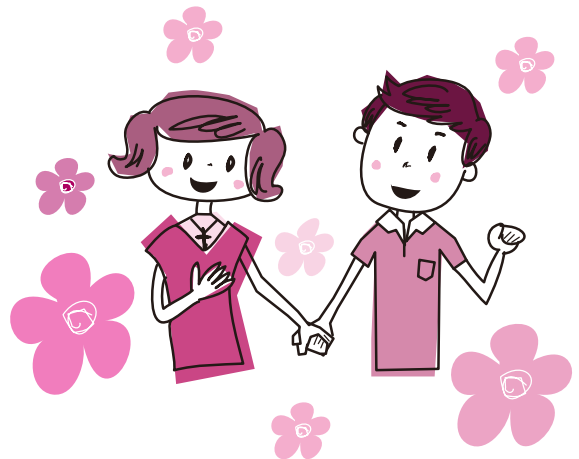

「法律・制度で」が31.6%、「家庭生活の中で」が24.6%で、中でも「社会通念・慣習・しきたりなど」が7.7%と最も低い数値でした。

性別による決めつけをなくし、自由な選択の下、男性も女性も対等に向き合える社会を目指すために…わたしたち一人一人が、固定化したイメージやしきたりなどを見つめ直すことが大切です。

※くわしくは企画政策課(☎20-1500)へ。

国保 年金



国民健康保険税

納税通知書を発送します

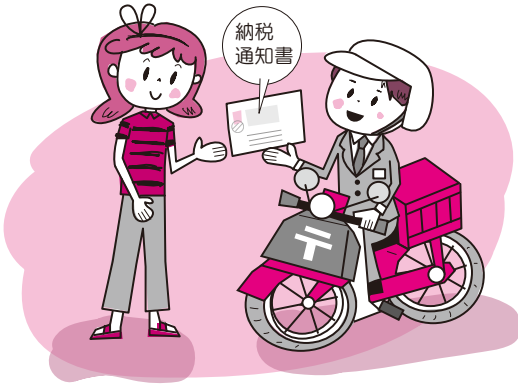

国民健康保険税は、加入者の負担能力に応じて賦課され、病気やけがの医療費支払いに充てる大切な財源です。

今年度の税額は平成20年中の所得を基に算定されたもので、基礎課税分と後期高齢者支援金等課税分、介護納付金課税分の合計額となっています。基礎課税分と後期高齢者支援金等課税分は全加入者が、介護納付金課税分は40歳以上65歳未満の加入者が課税対象となります。

納税通知書・税額決定通知書を発送

これまで納付書や口座振替の方法で納付していた世帯主には、7月15日に納税通知書を発送します。

年金から直接引き落とす特別徴収で納付している世帯主には、税額決定通知書を7月22日に発送します。希望する場合は申し出により口座振替で納付することもできます。申し出の時期により納付方法の切替時期が異なるので、くわしくは保険年金課へ問い合わせてください。

国民健康保険税の軽減

前年中の所得が一定額以下の世帯に、均等割額と平等割額の軽減制度があります。世帯主と加入世帯員(所得申告を要する人)全員が、住民税などの所得申告をしていない場合は、軽減の適用を受けることができませんので、速やかに申告をお願いします。

- 6割軽減…前年中の合計所得(世帯主と加入世帯員全員の所得)が、33万円以下の世帯
- 4割軽減…前年中の合計所得が、33万円+24万5千円×世帯主以外の加入世帯員数で算出した額以下の世帯
災害などの特別な事情により生活が著しく困難なときは、分割納付や減免を受けられる場合があります。

※くわしくは保険年金課(☎20-1526)へ。納税の相談については納税課(☎20-1519)へ。



国民年金保険料の免除制度

納付が困難な場合は申請を

平成21年度の国民年金保険料は月額14,660円です。将来年金を受け取るためには、保険料を一定期間きちんと納める必要があります。しかし、経済的な理由で納付が困難な場合は、申請をすることにより保険料の全額免除や一部免除を受けることができます。

- 全額免除…保険料の全額が免除
- 4分の1納付…保険料の4分の3が免除
- 2分の1納付…保険料の2分の1が免除
- 4分の3納付…保険料の4分の1が免除

免除制度を利用するには、本人・配偶者・世帯主の前年の所得が、それぞれ一定額以下であることが必要です。承認期間は、平成21年7月分から22年6月分までです(平成20年7月分から21年6月分の免除を受けるには今月中の申請が必要)。現在、給付されている国民年金の3分の1(将来は2分の1)は国の負担で賄われています。そのため全額免除の期間があっても、受け取る年金には国の負担に相当する額が算入

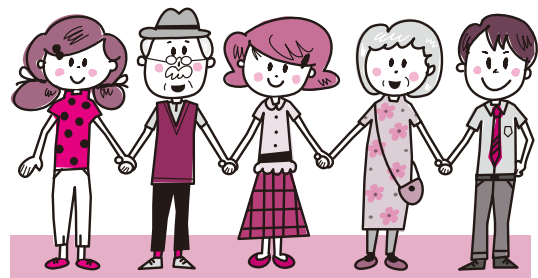

されます。保険料の免除や猶予を受けず、未納の状態では障がいや死亡などの事態が発生すると、これらの年金が受けられない場合があります。一部納付制度を利用して納めるべき一部保険料に未納があれば無効となり、受給資格期間と年金額に算入されませんので注意してください。

そのほかの免除制度

- 若年者納付猶予制度…30歳未満の人が対象(所得審査あり。年金額を計算する際には、この期間は算入されません)
- 学生納付特例制度…学生が対象(所得審査あり。年金額を計算する際には、この期間は算入されません)
- 法定免除…障害年金や生活保護を受けている人が対象(この期間の年金額は3分の1になります)

※くわしくは千葉国民年金電話センター(☎043-203-5600)または保険年金課(☎20-1547)へ。

環「わたしたちの未来を守るために」
環境講演会

市と「なりた環境ネットワーク」では、講師に国際ジャーナリストの蟹瀬誠一さんを迎え、環境講演会を開催します。

日時=7月25日(土) 午後1時30分~3時

会場=中央公民館講堂

テーマ=本当に大事な環境問題とは何か?~地球や私たちの未来を守る暮らし方~

講師=蟹瀬誠一さん(明治大学国際日本学部長)

※参加費は無料です。申し込みは環境計画課(☎20-1533)へ。



印「屋形船に乗って」
旗沼観覧会

期日=7月29日(水)(荒天の場合は30日(木)または31日(金))

時間=①午前9時②午前10時30分③午後0時45分④午後2時15分(受け付けは出発30分前から)

集合場所=佐倉ふるさと広場(チューリップ広場)

定員=168人(応募者多数は抽選)

参加費=100円(保険料)

申込方法=7月13日(月)(必着)までに、往復はがき(1枚に2人まで)に住所・氏名・年齢・電話番号・希望乗船時間(第2希望まで)を書いて、(財)印旗沼環境基金(〒285-8533 佐倉市宮小路町12)へ

※くわしくは同基金(☎043-485-0397)へ。

民「世界遺産展など」
民間ユネスコ運動の日イベント

日時=7月18日(土)~24日(金) 午前10時~午後7時

会場=ユアエルム成田1階センタープラザ

内容
○ユネスコの世界遺産リストに登録された自然や文化の写真展

○日本ユネスコ協会連盟の世界寺子屋運動20周年を記念するパネル展

入場料=無料

※くわしくは生涯学習課(☎20-1583)へ。

千「ストレスに強くなろう」
葉大学予防医学センター市民講座

日時=7月5日(日) 午後1時30分~4時30分

会場=保健福祉館

テーマと講師

○認知行動療法は脳に効いてうつと不安を治す…清水栄司さん(千葉大学教授・精神科医)

○うつや不安による経済的損失について…関沢洋一さん(経済産業省経済連携調査官)

○今日からあなたもストレスに強くなる!早速使える認知療法エッセンス…田中麻里さん(心理カウンセラー)

※参加費は無料です。参加を希望する人は当日直接会場へ。くわしくは千葉大学予防医学センター(☎043-226-2531)または市企画政策課(☎20-1500)へ。

フ「Tuttiの会15周年記念」
レッシュサウンドコンサート

日時=8月9日(日) 午後2時開演(開場は午後1時30分)

会場=国際文化会館大ホール

曲目=ラ・カンパネラ、ジブリメドレー、カルメン幻想曲ほか

ゲスト=波多江史朗(サクソ)、神田将(エレクトーン)

入場料=大人1,500円(当日は300円増し)、中・高校生1,000円(当日は300円増し)、小学生以下500円(当日は200円増)

前売り所=国際文化会館、ヨネダカメラ本店、ボンベルタ成田店・イオンモール成田の各サービスカウンター、信水舎書店公津の杜店、イマナカ楽器

※くわしくは国際文化会館(☎23-1331、月曜日・祝日の翌日は休館)へ。

フレンドリータウンデイズ2009
「成田の日」

10月4日(日)にカシマサッカースタジアムで開催。サッカーJ1リーグ「鹿島アントラーズ対アルビレックス新潟」に市民を招待・優待するほか、観光物産展や観光PRイベントを実施します。

※くわしくは観光プロモーション課(☎20-1540)へ。

移動図書館巡回日程

利用日時	駐車場所
10日(金) 24日(金)	14:10~14:30 長沼共同利用施設
	14:50~15:10 長田共同利用施設
	15:25~15:45 赤荻保育園
	16:00~16:30 土屋公園
3日(金) 17日(金) 31日(金)	14:00~14:20 さぎ山第一街区公園(宗吾台)
	14:40~15:00 並木町公民館
	15:10~15:30 大久保台地区集会所
	15:40~16:10 公津の杜公園

※雨天などの場合は中止することがあります。くわしくは市立図書館(☎27-4646)へ。

今月の図書館休館日=6日(月)、13日(月)、21日(火)、27日(月)、31日(金)(館内整理日)

20日(月・祝)は図書館本館のみ開館します(午前9時30分~午後5時)

図書館本館は火~金曜日は午後7時(2階は午後5時15分)まで、土・日曜日は午後5時まで開館しています。

映画会

視聴覚サービスセンター・☎27-2533

◇7月4日(土)=[いのちの地球ダイオキシンの夏]

2001年・日本・アニメーション

◇7月5日(日)=[特攻]

2007年・アメリカ、日本

◇7月11日(土)=[おさるのジョージ]

2006年・アメリカ・アニメーション・吹替

◇7月12日(日)=[シャーロットのおくりもの]

2006年・アメリカ・吹替

◇7月19日(日)=[スパイダーウィックの謎]

2008年・アメリカ・吹替

◇7月26日(日)=[センター・オブ・ジ・アース]

2008年・アメリカ・吹替

◆入場は無料、上映は午後2時から。会場は市立図書館2階視聴覚ホール

航空機騒音測定結果

平成21年5月

測定局	WECPNL	測定局	WECPNL	測定局	WECPNL
竜台	63.1	荒海	74.8	野毛平	71.2
北羽鳥	67.7	幡谷	66.2	大室	67.7
北羽鳥北部	65.9	成毛	66.3	大室(NAA)	71.0
長沼	67.5	飯岡	70.3	堀之内	69.6
磯部	67.7	大生	70.3	馬場	64.5
水掛	65.9	土室(県)	77.6	新田(NAA)	67.8
新川	66.6	土室(NAA)	65.9	新田	70.9
猿山	56.9	芦田	75.1	遠山	70.5
滑川	64.8	荒海橋本	74.8	本三里塚	74.6
西大須賀	69.8	野毛平工業団地	70.0	御料牧場記念館	69.4
四谷	67.6	赤荻	69.4	三里塚	85.8
高倉	73.3	下金山	60.7	本城	70.2
内宿	63.6	押畑	59.2	南三里塚	74.0

※WECPNLとは、航空機騒音の特異性、継続時間、昼夜の別なども加味したうるささの単位。この数値は速報値です。くわしくは空港対策課(☎20-1521)へ。



募集

災 「入門コース」 害ボランティア養成講座

日時=7月30日(木) 午前9時45分～午後3時

会場=保健福祉館

内容=講義、実習(テント設営、炊き出し体験、心肺蘇生法、AEDの使い方)

講師=岩内元男さん(千葉県赤十字防災ボランティア第3ブロック代表)

定員=30人(先着順)

参加費=無料

※申し込みは7月23日(木)までにボランティアセンター(☎27-8010)へ。



お知らせ

夏 「助成金が出ます」 の子ども会行事

対象=7月1日(水)～8月31日(月)に行われる子ども会行事

助成金額=行事に参加した小学生1人当たり200円(1回に限る)

申請方法=9月30日(水)までに印鑑を持って社会福祉協議会(保健福祉館、下総地域福祉センター、保健福祉館大栄分館内。いずれも土・日曜日、祝日は休館)へ

※くわしくは同協議会(☎27-7755)へ。

成 「地元の人にこそ知ってほしい」 成田山・再発見

成田ボランティアガイドの会では、成田山新勝寺を散策しながら建造物や歴史について学ぶ「成田山・再発見」を毎月第1日曜日に開催しています。成田山を再発見しませんか。

日時=毎月第1日曜日 午前10時～11時45分

集合場所=成田山総門前広場(雨天時は信徒会館ロビー)

参加費=無料

※申し込みは成田ボランティアガイドの会(☎22-2111)へ。

市 「料金の一部を助成します」 契約の臨海宿泊施設

契約施設

- 休暇村館山(☎0470-29-0211)
- 蓮沼ガーデンハウスマリーノ(☎0475-86-2511)
- のさか望洋荘(☎0479-67-3511)
- 鶴原民宿組合(☎0470-76-0436)
- 岩井民宿組合(☎0470-57-2088)

対象=市内在住の人

助成額=小学生2,000円、中学生以上2,500円(年度ごとに1人1回まで)

利用方法=直接、宿泊施設に予約した後、印鑑を持参し生涯スポーツ課(市役所5階)へ申請して利用券を受け取り、宿泊施設へ。宿泊料金から助成金額が差し引かれます

※くわしくは同課(☎20-1584)へ。

無 「日々の安心のために」 料木造住宅耐震相談会

日時

- ①7月26日(日)、8月27日(木) 午前9時～正午、午後1時～4時
- ②9月12日(土)・13日(日) 午前10時～正午、午後1時～4時

会場=①市役所5階503会議室②イオンモール成田1階ガーデンコート

内容=建築物の耐震性や耐震診断・耐震改修の工法などの相談(相談時間は1時間程度)

対象=一戸建て住宅または併用住宅(居住部分が総床面積の2分の1以上のもの)、木造在来構法で2階建て以下のものを市内に所有し、自らが居住している人

定員=①各日8人(先着順)②各日10人(先着順)

申込方法=開催日の7日前(土・日曜日、祝日の場合はその前日)までに建築住宅課(☎20-1564)へ

持ち物=図面(持っていない人は簡単な間取り図)

※くわしくは同課へ。

植物採取禁止

公園地内の植物などの採取は禁じられていますので注意してください。



保 「危険物取扱者のために」 安講習

期日=9月11日(金)

講習区分と時間

- 給油取扱従事者…午前9時40分～午後0時40分
- 一般危険物取扱作業従事者…午後1時20分～4時20分

会場=富里市中央公民館大ホール

対象=甲種、乙種または丙種危険物取扱者免状を持っていて、製造所などで危険物取扱作業に従事している人と従事していない人で受講を希望する人

参加費=4,700円(県収入証紙代)

受付期間=7月21日(火)～27日(月)

※申し込みは直接消防本部予防課(市役所地下1階)へ。くわしくは同課(☎20-1591)へ。

海 「大栄B&G海洋センタープール」 の日無料開放

日時=7月20日(月・祝) 午前9時～正午、午後1時～5時

対象=市内在住・在学・在勤の人

※くわしくは大栄B&G海洋センター(☎73-5110)へ。

大 「イースタンリーグ公式戦」 谷津運動公園が使えません

7月21日(火)はイースタンリーグ公式戦のため、大谷津運動公園(プール・テニスコート)は利用できません。

※くわしくは生涯スポーツ課(☎20-1584)へ。



催し物

根 「水辺をきれいにしよう」 木名川みなでおそうじ 2009

日時=7月22日(水)(雨天の場合は23日(木)) 午後1時30分から

集合場所=根木名川河川敷(市営東和田駐車場横)

コース=根木名川白鷺橋しらさぎ～関戸橋(3km)

※くわしくは県成田整備事務所(☎26-4831)または市土木課(☎20-1550)へ。

成 「デザインと愛称」 田市観光キャラクター

市では、市の観光をPRするためのキャラクターデザインと、その愛称を募集します。全応募作品の中から選考委員会が5点を選び、10月ごろに市民による人気投票を行う予定です。

皆さんのアイデアで皆さんによって選ばれたキャラクターがいわば市の観光大使となって活躍します。たくさんの応募をお待ちしています。

デザイン=市のイメージにふさわしく着ぐるみ作成が可能なもの。そのデザインにふさわしい愛称をつけて応募

応募期間=6月25日～7月27日(月)(当日の消印有効)

応募資格=年齢、プロ・アマチュアを問いません(選考委員を除く)

応募できる作品数=何点でも可(1枚の用紙にデザイン1点)

賞金=最優秀賞(採用作品)1点20万円、優秀賞2点各5万円(入賞者が高校生以下または18歳未満の場合は同額の商品券)

作品の応募先

○郵送・持参…観光プロモーション課 観光キャラクター係(市役所4階・〒286-8585 花崎町760)へ

○Eメール…画像(JPEG形式・350dpi以上・3MB以内)を添付して専用アドレスcharacter@city.narita.chiba.jpへ

応募要項と応募用紙=市役所や市内公共施設などに設置。市ホームページ(<http://www.city.narita.chiba.jp>)からもダウンロードできます。A4判白色用紙でも可

※くわしくは成田市観光キャラクター応募専用窓口(☎03-5803-9935、平日午前9時～午後5時)へ。

夏休み期間に学校プール一般開放

プールと開放期間

- 豊住小学校…7月18日(土)～24日(金)
- 本城小学校…7月25日(土)～31日(金)
- 小御門小学校…8月1日(土)～7日(金)

時間=午前10時～正午、午後1時～3時

利用料=無料

※就学前の児童は保護者の同伴が必要です。くわしくは生涯スポーツ課(☎20-1584)へ。



夏はやっぱりプール

平 「新しい力を求めます」 成22年4月採用の市職員

採用予定人員

- 一般行政職初級…若干名
- 消防職…10人程度
- 消防職(救急救命士の資格を持つ人)…若干名
- 保育士…5人程度
- 作業療法士…1人

受験資格

- 一般行政職初級…昭和63年4月2日～平成4年4月1日生まれの人
- 消防職…昭和56年4月2日～平成4年4月1日生まれの人
- 消防職(救急救命士の資格を持つ人)…昭和56年4月2日～平成2年4月1日生まれの人(平成22年春季までに資格取得見込みの人を含む)
- 保育士…昭和56年4月2日～平成2年4月1日生まれの人で、保育士の資格を持つ人(平成21年度末に資格取得見込みの人を含む)
- 作業療法士…昭和49年4月2日～平成元年4月1日生まれの人で、作業療法士の資格を持つ人(平成22年春季までに資格取得見込みの人を含む)

募集要項の配布=7月13日(月)から人事課ホームページ(<http://www.city.narita.chiba.jp/sisei/sosiki/jinji/index0000.html>)からダウンロードできます(市役所3階人事課でも配布)

申込方法=申込書と受験票を人事課(〒286-8585 花崎町760)へ

受付期間=8月3日(月)～14日(金)(土・日曜日を除く午前9時～午後5時。郵送の場合は、受付最終日の消印のあるものまで有効)

試験日と会場=9月20日(日)・佐倉東高校 ※くわしくは人事課(☎20-1505)へ。

日曜

開庁日

7月12日・26日

午前8時30分～午後5時15分

市民課、保険年金課、市民税課、資産税課、納税課、子育て支援課で一部の業務を行っています

シ

「あなたの自信作を」 ルバーいきいき作品展

出品部門=書・絵画・彫刻・写真・手工芸・短歌・俳句・川柳

規格

○大きさ…縦100cm×横60cm×高さ160cm以内で搬入可能なもの。ただし、ガラスの額装・手工芸品は出品できません(アクリル板は可)

○書…画仙紙半折までのもの

○絵画…額装またはこれに準じた装丁で、ひも掛けしたもの

○写真…四つ切り以上でパネルまたはこれに準じた装丁で、ひも掛けしたもの

○俳句・短歌・川柳…短冊に書いたもの(裏面にもかい書で作品を書く)

応募点数=短歌・俳句・川柳部門は全部で5点まで、手工芸部門は3点まで、絵画・写真部門は2点まで

応募方法=作品に住所・氏名(フリガナ)・年齢・電話番号を書いて8月21日(金)の午後1時～4時に市役所1階ロビーへ持参

※出品は、おおむね60歳以上の人で昨年の「いきいき作品展」以降に制作した未発表のものに限ります。くわしくは老人福祉センター(☎26-0236)へ。

は

「ヤングスペースなりた」 じめてのキャンプ教室

日時=7月19日(日) 午前9時～正午

会場=下総運動公園(フレンドリーパーク下総)

対象=市内在住・在学・在勤で18歳以上の人

定員と参加費=10人(先着順)・無料

※申し込みは住所・氏名・年齢・電話番号をFAXで国際文化会館(FAX23-1334)へ。くわしくは同館(☎23-1331、月曜日は休館)へ。



募集

生「直江兼続の実像を探る」 生涯学習講演会

日時=7月22日(水) 午後1時30分~3時30分
会場=市役所6階大会議室
テーマ=直江兼続~秀吉が惚れ家康が恐れた名参謀の生涯~
講師=福田嘉文さん(横浜市泉区生涯学習アドバイザー)
定員と参加費=80人(先着順)・無料
※申し込みは生涯学習課(☎20-1583)へ。

パ「あなたの就職を応援します」 パソコン講習会・エクセル科

日時=7月23日(木)~8月28日(金)の月・火・木・金曜日(全20回) 午前10時~午後4時(8月13日(木)・14日(金)は除く)
会場=勤労会館(不動ヶ岡)
内容=表計算ソフト「エクセル」を習得し、日商PC(データ活用)検定3級取得を目指す(検定日は8月31日(月))
対象=現在求職中の市民で、パソコン操作技術を習得して就業しようとする人(文書作成などの経験がある人)
定員=20人(応募者多数は選考)
受講料=13,500円(教材費・検定料)
申込方法=7月8日(水)または9日(木)の午後2時~4時に応募者本人が直接会場へ
※くわしくは商工課(☎20-1622)へ。

ビ「本格的に学びませんか」 デオ・デジタルカメラ講習

日時
○ビデオ講習会(撮影・編集編)…7月18日(土)
○デジタルカメラ講習会(撮影・編集編)…7月25日(土)
会場=市立図書館2階視聴覚製作室
対象と定員=市内在住の人・10人(先着順)
参加費=無料
※申し込みは視聴覚サービスセンター(☎27-2533)へ。

社「みんなで協力しよう」 会を明るくする運動成田市大会

「社会を明るくする運動」は、すべての国民が犯罪の防止と罪を犯した人たちの更正について理解を深め、犯罪や非行のない明るい社会を築こうとする運動です。

日時=7月19日(日) 午後1時30分から
会場=保健福祉館

テーマ=あなたも人生の料理人

講師=篠原鋭一さん(NPO法人自殺防止ネットワーク風理事長)



※参加費は無料

です。手話通訳・託児室(2~8歳)の利用を希望する人は、7月10日(金)までに申し出てください。くわしくは社会福祉課(☎20-1536)へ。

図「みんなおいで!」 図書館のおはなし会

0・1歳のおはなし会

日時=7月10日(金) 午前11時~11時30分
会場=市立図書館1階おはなし室
対象=0・1歳児と保護者
定員=12組(初めての人を優先に先着順)
申込方法=午前9時30分~午後7時(土・日曜日は午後5時)に市立図書館(☎27-4646)へ

2・3歳のおはなし会

日時=7月10日(金) 午前10時15分~10時45分

会場=市立図書館1階おはなし室

対象=2・3歳児と保護者

定員=15組(先着順)

土曜日のおはなし会

日時=毎週土曜日 午後2時~2時30分

会場=市立図書館1階おはなし室

内容=絵本の読み聞かせ(第3土曜日は昔話などの語り)

対象=4歳~小学生(第3土曜日は5歳~小学生)

※参加費は無料です。「2・3歳のおはなし会」と「土曜日のおはなし会」の参加を希望する人は当日直接会場へ。くわしくは市立図書館(☎27-4646)へ。

イ「体質改善を」 シュタンゴヨガ教室

日時=7月10日(金)・17日(金) 午前10時~正午

会場=フィットネスハウス・アリーナ(中台体育館)

内容=体のゆがみを改善し、肩こり・腰痛を予防

対象=小学生以上

定員=50人(先着順)

参加費=市内210円(学生は150円)、市外320円(学生は230円)

※申し込みはフィットネスハウス・アリーナ(☎26-7251)へ。

ト「美しい体を手に入れるために」 レーニング講習会

内容と日時・対象

○ウエイトトレーニング講習会…7月14日(火) 午後6時~8時・16歳以上

○レディース・トレーニング・DAY…7月16日(木) 午前9時30分~11時30分・16歳以上の女性

○シルバー・トレーニング・DAY…7月16日(木) 午後2時~4時・高齢者

会場=フィットネスハウス・アリーナ(中台体育館)

定員=各20人(先着順)

参加費=市内210円(学生は150円)、市外320円(学生は230円)

※申し込みはフィットネスハウス・アリーナ(☎26-7251)へ。

男「個性を生かすために」 男女共同参画セミナー

第2回男女共同参画セミナーの一般受講者を募集します。

日時=7月16日(木) 午後1時30分~3時

会場=市役所6階中会議室

テーマ=この道をゆく~感謝の心で命の輝きを描いてゆきたい~

講師=浅野照子さん(詩画作家)

定員=40人(先着順)

参加費=無料

申込方法=7月15日(水)までに企画政策課(☎20-1500)へ

※託児室(2~6歳)の利用を希望する人は7月10日(金)までに企画政策課へ。

くわしくは同課へ。

保健インフォメーション

このコーナーの会場は保健福祉館です。問い合わせは健康増進課(☎27-1111)へ。電話やFAX(27-1114)で健康に関する相談なども受け付けています。

相談は医師などの都合により日程を変更する場合があります。

▼一般健康相談	期日	時間	相談を受ける人	成人検診・女性の検診
歯の健康相談	7月 1日(水) 8月 5日(水)	午後1時30分～2時30分	歯科医師・歯科衛生士	期日と会場(成…成人検診、乳…乳がん検診、骨…骨密度検査、子…子宮がん検診) 7月 1日(水) 豊住公民館(成) 7月 3日(金) 公津公民館(成) 7月 6日(月) 保健福祉館大栄分館(成) 7月 7日(火) 保健福祉館(乳・骨・子) 7月 8日(水) 保健福祉館(乳・骨・子) 7月 9日(木) 保健福祉館大栄分館(成) 7月10日(金) 保健福祉館(成) 7月13日(月) 保健福祉館大栄分館(成) 7月14日(火) 保健福祉館大栄分館(成) 7月15日(水) 市役所(成) 7月16日(木) 下総公民館(乳・骨・子) 7月17日(金) 三里塚コミュニティセンター(成) 7月21日(火) 保健福祉館(成) 7月22日(水) 遠山公民館(成) 7月29日(水) 保健福祉館(成) 7月30日(木) 保健福祉館大栄分館(成)
こころの健康相談(予約制)	7月 8日(水)	午後1時30分～3時	精神科医師・保健師	
▼乳幼児健診・相談	期日	受付時間	対象	
赤ちゃん相談・4カ月	7月27日(月)		平成21年 3月生まれ	
赤ちゃん相談・10カ月	7月24日(金)	午前9時～9時30分	平成20年 9月生まれ	
1歳6カ月児健診	7月 2日(木)	午後1時～1時30分	平成19年12月生まれ	
3歳児健診	7月23日(木)		平成18年 1月生まれ	
2歳児歯科健診	7月 9日(木)	午後1時～1時30分	平成18年12月生まれ	
こころの発達相談(予約制)	7月16日(木)	午後1時30分～4時	心理発達に心配のある乳幼児	

- 母親学級(予約制)…主に初めて母親になる人が対象
- パパマクラス(予約制)…妊婦とその家族が対象
※日時などくわしくは健康増進課へ。
- こんにちは赤ちゃん事業…生後4カ月までの赤ちゃんが対象
※赤ちゃんお誕生連絡票(母子健康手帳別冊1)を健康増進課へ送付。
- ポリオの予防接種…生後3～90カ月(7歳6カ月)未満の乳幼児が対象
期日=7月3日(金)・6日(月) 受付時間=午後1時15分～2時
※問診票と母子健康手帳を持参。

献血にご協力ください

【イオンモール成田】

日時=7月11日(土) 午前10時～11時45分、午後1時～4時

【成田市役所】

日時=7月22日(水) 午前10時～11時45分、午後1時～4時

国保大栄診療所臨時休診日

期日=7月21日(火)・23日(木)

※くわしくは同診療所(☎73-2333)へ。

急病診療所 ☎27-1116 赤坂1-3-1(保健福祉館敷地内)

診療科目	診療日	診療時間
内科 小児科	毎日	午後7時～ 午後11時
外科 歯科	日曜日・祝日	午前10時～ 午後5時

※来診前に症状を連絡してください。健康保険証を忘れずに。電話のかけ間違いに注意してください。



日曜祝日診療機関

都合により休診する場合があります。来診前に電話で問い合わせてください。
 成田病院(午前中・押畑・☎22-1500)
 藤倉クリニック(午前中・幸町・☎22-1158)
 聖マリア記念病院(取香・☎32-0711)
 ひらの内科(日曜日の午前中・ウイング土屋・☎23-8070)
 大田クリニック(日曜日の午前中・ウイング土屋・☎23-2100)
 なのはなクリニック(日曜日の午前中・吉岡・☎49-0533)

みんなおいでよ！ なかよしひろば

毎週火～日曜日の午前9時～午後4時30分、子ども館と三里塚コミュニティセンターの一部を親子に開放し、そのほかに下記行事を実施しています。くわしくは子育て支援課(☎20-1538)、子ども館(☎20-6300)または三里塚コミュニティセンター(☎40-4880)へ。

行事名	会場	子ども館	三里塚コミュニティセンター	対象	時間
親子であそぼう会		7月 1日(水)…七夕祭り 7月15日(水)…タペストリー	7月 2日(木)…七夕製作 7月16日(木)…魚釣り		午前10時30分～11時
読み聞かせ		7月 8日(水)・22日(水)	7月 9日(木)・23日(木)	市内に住んでいる乳幼児と保護者	午前11時～11時30分
身体測定		7月17日(金)	7月10日(金)		午前10時30分～11時30分
子育てひろば		7月11日(土)・25日(土)	—		午前10時～正午
栄養相談		7月29日(水)	7月30日(木)		午前10時30分から

■子育てひろばは次の会場でも開設しています。会場=中央公民館・遠山公民館 日時=7月4日(土)・18日(土) 午前10時～正午

母子健康手帳

妊娠したことが分かったら

妊娠中のお母さんの体の変化やお子さんの成長・予防接種の記録など、お母さんとお子さんの健康管理のために母子健康手帳を交付しています。また、母子健康手帳と一緒に妊婦・乳児の健康診査受診票(母子健康手帳別冊1)を交付しています。妊娠していることが分かったら、早めに健康増進課(保健福祉館)または市民課(市役所1階)、下総・大栄支所市民福祉課へ届け出をしてください(届け出は代理の人でもかまいません)。

外国人向けには、外国語母子健康手帳(英語・ポルトガル語・スペイン語版など)もあります。

※くわしくは健康増進課(☎27-1111)へ。



成田障害者就業・生活支援センター 保健福祉館内に開設しました

市では、障がい者の就労支援を図るため、「成田障害者就業・生活支援センター就職するなら明朗塾」(☎29-1003)を開設しました。ぜひご利用ください。

開設時間=午前9時~午後5時

場所=保健福祉館内

休業日=土・日曜日、祝日、年末年始

※くわしくは障がい者福祉課(☎20-1539)へ。

市民公開講座

それでもあなたは吸い続けますか

日時=7月18日(土) 午後1時30分~3時
(開場は午後1時)

会場=保健福祉館

テーマ=タバコと健康

講師=森尾比呂志さん(成田赤十字病院 総合内科部長)

※参加を希望する人は当日直接会場へ。

くわしくは健康増進課(☎27-1111)へ。

手話学習会・手話サロン

中途失聴者・難聴者のために

対象=耳の不自由な人、その家族・友人など

手話学習会

日時=7月4日(土) 午後1時30分~4時

会場=佐倉市中央公民館

参加費=無料(初めての人はテキスト代として1,000円)

手話サロン

日時=7月17日(金) 午後1時30分~4時

会場=酒々井町社会福祉協議会

参加費=500円(協会員は無料)

※要約筆記とOHPのサポートがあります。申し込みは千葉県中途失聴者・難聴者協会印旛香取事務所・板倉さん(☎/FAX043-444-0298)へ。

児童扶養手当

母子家庭などに支給

次の要件に当てはまる子ども(18歳になった日以降の3月31日まで)を監護している母、または母に代わって養育している人に児童扶養手当を支給しています。

○父母が離婚

○父が死亡

○父が重度の障がい(国民年金の障害1級程度)で父の公的年金の加算対象になっていない

○父が行方不明などで生死が不明

○父から引き続き1年以上遺棄

○父が法令により引き続き1年以上拘禁

○母が未婚

○父母ともに不明

ただし、所得制限を超えている場合や公的年金を受けられる場合、また支給要件に該当した日から平成15年4月1日の時点で5年を経過している場合など、手当を受けられない場合もあります。

現在受給している人へ

住所の変更や婚姻(事実婚を含む)・公的年金受給などにより資格を喪失した場合は、届け出が必要です。届け出をしないで手当を受給していると、資格が無くなった翌月からの手当は全額返還となります。

※くわしくは子育て支援課(☎20-1538)へ。

麻疹風疹混合予防接種

感染を広げないために

麻疹や風疹は、ワクチンを接種することによって95%以上の方が免疫を獲得することができるといわれています。自分が感染しないためだけでなく、周りの人に感染を広げないためにも予防接種が有効です。

免疫を高めるため、ワクチンの接種は2回行っています。1歳になったら、麻疹または風疹にかかる可能性が高いので早めに予防接種を受けましょう。



1期・2期は生後2カ月になる月に、3期・4期は対象年齢となる年度の4月に問診表を郵送しています。転入した人などで問診票が無い場合は、母子健康手帳を持って健康増進課へ。3期・4期の場合は、直接または電話で同課に連絡してください。

対象年齢(各期1回)

○1期…1歳~2歳未満

○2期…小学校就学前年度

○3期…中学1年生に該当する年齢

○4期…高校3年生に該当する年齢

3期と4期は、平成20年4月から5年間のみの実施となります。今年度3期を受けた人は、高校3年生で4期の対象とはなりません。

接種期限(2期・3期・4期)=3月31日(水)

※くわしくは健康増進課(☎27-1111)へ。

介護支援専門員実務研修受講試験 受験申込書を配布

試験日=10月25日(日)

受験資格=医療・保健・福祉分野の有資格者で、一定期間以上実務経験のある人

申込書配布場所=介護保険課(市役所議会棟1階)、市社会福祉協議会(保健福祉館・下総地域福祉センター・保健福祉館大栄分館内)、下総・大栄支所市民福祉課

申込書配布期間=7月31日(金)まで

※くわしくは県社会福祉協議会介護支援専門員養成班(☎043-204-1610)へ。

7 Calendar

2009 JULY

12
日



大人も子どもも威勢よく(八坂神社)

6/28 日	29 月	30 火	1 水 移動えきばんスタート(P10) 成田市都市計画案縦覧(P17)	2 木 1歳6カ月児健診(P26)	3 金 ポリオの予防接種(P26)	4 土 土曜日のおはなし会(P25)
5 日 千葉大学予防医学センター市民講座(P22)	6 月 ポリオの予防接種(P26) 水道水の排水作業(P16)	7 小暑 火	8 水 読み聞かせ(P26)	9 木 2歳児歯科健診(P26)	10 金 成田祇園祭(P4) 0・1歳のおはなし会(P25) イシュタンガヨガ教室(P25)	11 土 献血(P26) 子育てひろば(P26)
12 日 日曜開庁日(P24) 八代八坂神社祭礼	13 月	14 火 ウェイトトレーニング講習会(P25)	15 水	16 木 男女共同参画セミナー(P25) トレーニング・DAY(P25)	17 金 国体ゴルフ競技関東ブロック大会(P7) 身体測定(P26) 水稻に薬剤散布(P17)	18 土 埴生神社夏祭り・朝顔ほおづき市(19日も) 押畑日吉神社祭礼 ビデオ講習会(P25)
19 日 助崎祇園祭(須賀神社) 社会を明るくする運動(P25)	20 海の日 月 大栄B&G海洋センタープール海の日無料開放(P23)	21 火 イースタンリーグ公式戦「千葉ロッテ vs 巨人」(午後6時試合開始・大谷津球場)	22 水 献血(P26) 根木名川みんなでおそうじ2009(P23) 生涯学習講演会(P25)	23 大暑 木 3歳児健診(P26) 科学あそび(P9) 親子で学ぶ消費者講座(P9)	24 金 寺台保目神社祭礼(25日も) 赤ちゃん相談・10カ月(P26)	25 土 飯田町琴平神社祭礼(26日も) 並木町夏祭り(26日も) 環境講演会(P22)
26 日 日曜開庁日(P24) 麻賀多神社例大祭(台方・下方) 夏休みこども映画会(P9)	27 月 松崎二宮神社祭礼 赤ちゃん相談・4カ月(P26) 楽しい手話を学ぼう!(P9)	28 火	29 水 栄養相談(P26) 子ども水墨画・工作教室(P8)	30 木 災害ボランティア養成講座(P23) こどもトールペインティング教室(P8)	31 金	8/1 土

*日曜開庁は一部の業務のみ

編集後記

ベイエフエムのラジオ放送NARITA-NATIVE(ナリタネイティブ)を開始して、1カ月が過ぎましたが、お聞きいただけましたか?既にインターネットを使い、市外に向けても情報を発信してきましたが、マスメディアを使った広報は初めてです。毎週火曜日の8時57分から2分間、前半90秒で成田市のイメージを、後半の30秒で市からのお知らせなどを放送しています。6月は、市の花“アジサイ”を題材にして制作しました。7月は“レトロバス”を考えています。2分間と短い放送ですが、市の魅力を最大限伝えていきたいと思ひます。

日時=7月26日(日) 午前9時から
会場=フィットネスハウス・アリーナ
(中台体育館)

競技方法=3人で編成したチームでの団体戦
参加費=4,500円(1チーム当たり)
※申し込みは7月15日(水)までに市レクリエーション協会事務局(生涯スポーツ課・☎20-1584)へ。

26 成田エアポートカップ 「ユニカール大会」 日



集中力が大切

市の人口	5月末日現在()内は前月比
人口	125,797人 (+120)
男	63,668人 (+50)
女	62,129人 (+70)
世帯数	53,411世帯 (+72)



成田市役所本庁舎(行政棟、議会棟、消防本部、成田消防署)はISO14001の認証登録を受けています。