

広報

9/15

2007 September

なりた

No.1107



生涯大学院の陶器作り

最後の仕上げの模様つけは先生に。バランスの取れた作品に“匠”の手が加わり、完成が待ち遠しいです。(9月4日・公津公民館で)

主な内容

- 成田市まちづくり茶論 ——— 2・3
- 成人検診 女性の検診 ——— 4・5
- 成田市民文化祭2007 ——— 6・7

成田市まちづくり茶論



コーヒーを味わいながら和やかな雰囲気

参加者 成田太鼓祭も年々盛大になり観光客も増加していることから、安全対策にも力を入れていかなければならない。
市長 成田太鼓祭での安全対策については、市としても協力していきたい。

経費確保に
ネーミングライツの
導入も



市民の視点に立ち、市民の声を市政に反映し、市民に開かれた市政を実現するための市長を交えた意見交換の場「成田市まちづくり茶論」。その第1回目の「茶論」が7月26日、成田観光館を会場に「成田まちづくり塾」の皆さんを招いて開催されました。今回のテーマは「観光立市に向けた観光対策」。

成田まちづくり塾が中心となりボランティアのメンバーで運営している「成田太鼓祭」や、成田市の観光のメインである成田山新勝寺の参道の活性化などについて活発な意見が交わされました。

「成田まちづくり塾」

塾長 村島秀行

わたしたち成田まちづくり塾は、仲町まちづくり協議会の発案で始まった感動成田劇場(成田太鼓祭の前身)を実施していった過程で集まった数人のメンバーにより発足し、現在では40人を超える組織に成長しました。

太鼓祭実行委員会、成田市観光協会の皆様のご協力を賜りながら、千願華太鼓、千年夜舞台、太鼓パレードの企画運営など、試行錯誤を繰り返し今日に至り、「成田太鼓祭は日本有数の太鼓祭だ」と、全国のお客様に高く評価を頂くようになったことは、塾生一同誇りに思うと同時に、これからの活動に対して身の引き締まる思いです。

平成20年は「成田山開基1070年祭記念大開帳」があり、成田太鼓祭も第20幕と区切りの年です。

今後は観光立市成田にお越しになるお客様に、今まで以上に楽しんでいただけるような「まちづくり」の一助となるよう努めていきたいと考えます。



小泉市長を囲んで

参加者 安全対策も含め、盛大になるにつれ経費も掛かる。予算を確保するため、ネーミングライツ(命名権)を導入し、各演奏ステージに市内の企業の名前を付けてはどうか。

市長 それは面白い。太鼓祭だけでなく、例えば野球場や体育館、あるいは究極案だが参道そのものにネーミングライツを導入するのも面白い。

売りに結び付ける戦略が必要



参加者 参道のセットバック事業により、観光客が安心して歩けるようになった。セットバック事業の進ちよく状況は。

市長 セットバックは上町で61%、



花崎町で8%程度の進ちよくです。それに合わせて、参道入り口にモニUMENTも設置するところが決まっています。

参加者 セットバックに合わせ、街灯も整備できないだろうか。

参加者 街灯の整備も必要だが、それ以前に、各店舗の営業時間にも問題があるのではないかと。

市長 確かに、店が閉まるのが早いですね。

参加者 営業時間を延ばしても、目玉になるようなものがなければ客は集まらない。

参加者 PRの仕方も勉強したほうがいいよね。

参加者 太鼓祭の千年夜舞台の後に仲町の人たちで千灯路というのをやったら、以前はまっすぐ帰っていたお客さんが、ここ一・二年は、一度仲町の坂へ出て千灯路を見てから帰るようになった。このように何か戦略を練っていかば、売り上げなどに結び付く要素はあるのでは。

自分自身が成田のとりこになること



参加者 これからは都市間競争も



あります。成田は、東京という消費地がすごく近いので、ライバルが多いと思います。

市長 これからの都市間競争では、いかに外からお客さんに来ていただき、お金を落ととしてもらうかが勝ち抜いていく要素かなと思います。それプラス大事なものは、来ていただいた以上「おもてなし」ですよ。おもてなしも観光資源、リピーターを生むものだと思うんです。

参加者 みんな成田が大好きなので、成田を自分たちが誇りを持つ町にしたいのが一番。成田に住むわれわれ自身が、成田のとりこになることが、誇りを持つてまちづくりに通じるのではないのでしょうか。

市長 今回は、成田を愛する気持

ちが満ち溢れた多くの貴重な意見、中でも参道の安全対策、交通対策、活性化などの問題や課題、ネーミングライツといった新しい発想などを聞かせていただきました。市としても、協力させていただきたく気持ちでおります。今後も連携をしながらやっていきたいと思っております。ぜひよろしくお願いいたします。

※成田市まちづくり茶論の議事録は市ホームページや行政資料室でも公開しています。くわしくは市民支援課(☎20-1507)へ。



まちづくり茶論 参加者募集

対象 市民からなる3人以上のグループ

定員 15人(申し込み多数は抽選)

開催日とテーマ

○10月24日(水)・子育て支援

○11月22日(木)・放課後子どもプラン

○1月24日(木)・ごみの減量化など

○2月21日(木)・独り暮らし高齢者の見守りネットワークと介護予防事業

時間 午後または夜間の1時間

30分

会場 市役所の会議室など(希望の会場がある場合はご相談ください)

申し込み方法 開催予定日の前月末までに直接市民支援課(市役所2階)へ。

※市内の名産品や特産品などの紹介を兼ねた茶菓を用意します。

一人につき実費(300円程度の負担をお願いします)。

くわしくは市民支援課(☎20-1507)へ。

☎20-1507

☎20-1507

成人検診 女性の検診

健康づくりは 年に一度の検診から

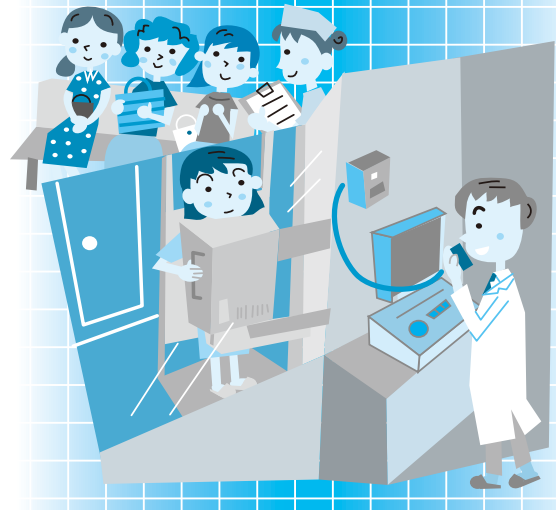

早期発見・早期治療に役立てて

市では、市民の皆さんの健康づくりに役立ててもらおうと、成人検診・女性の検診を実施しています。今年度の検診日程も半分が終了しましたが、女性の検診は11月までです。まだ受けていない人は、早期発見・早期治療のためにも、積極的に検診を受けましょう。

健康を保つためには、定期的な検診を受けて自分の身体の状態を把握することが大切です。

市では、勤務先や学校などで検診を受ける機会のない人を対象に無料で検診を実施しています。

集団検診は予約の必要はありませんが、検診を受けるには受診券が必要です。持っていない人は健康増進課へ連絡してください。

対象は18歳以上の市民で、勤務先や学校で検診が受けられない人

（人間ドックを受けた人は除く）
集団検診で受けられる検査は左図のとおり

注意事項

○受診前の食事は摂らないでください

○服は脱ぎ着しやすく、ボタン・金具・ラメ・ワンポイントなどのない無地のものでお越しください

○ネックレスやブレスレットなどははずしてください

○制汗スプレーや湿布薬などは使わないでください
○大腸がん検診には便を入れる容器が必要です。容器の配布と提出場所は、健康増進課（保健福祉館・下総分館・大栄分館）です。また、検診実施日に会場でも回収しています

60歳以上の人や40歳以上で一部の障がいのある人は、医療機関で個別に検診を受けることもできます。個別検診は医療機関へ予約が必要です（実施医療機関についてはお問い合わせください）。

個別検診で受けられる検査は健康診査、生活機能評価（65歳以上）、胸部レントゲン、肝炎ウイルス検診、大腸がん検診、子宮がん検診

※くわしくは健康増進課（☎27-11111）へ。

集団検診 こんな検査が受けられます

*年齢は平成20年3月31日現在

18～39歳

健康診査(身体計測、尿検査、問診、血圧測定、診察、血液検査)
※生活習慣病で治療中の人や妊娠中の人には受けられません。

40～64歳

健康診査(身体計測、尿検査、問診、血圧測定、診察、血液検査)
※生活習慣病で治療中の人や妊娠中の人には受けられません。
胸部レントゲン、肝炎ウイルス検診(受けたことのない人)、胃がん検診、大腸がん検診
※検査部位の疾患で治療中の人には受けられません。

65歳以上

健康診査・生活機能評価(身体計測、尿検査、問診、血圧測定、診察、血液検査)
※生活習慣病で治療中の人はその検査項目は保険診療となります。
胸部レントゲン、肝炎ウイルス検診(75歳までで受けたことのない人)、胃がん検診、大腸がん検診
※検査部位の疾患で治療中の人には受けられません。



女性の方はさらに…

20～29歳

子宮がん検診(前年度受けていない人)
骨密度検診(20・25歳)

30～39歳

子宮がん検診(前年度受けていない人)
乳がん検診[視触診]、骨密度検査(30・35歳)

女性の方はさらに…

40歳以上

子宮がん検診(前年度受けていない人)
乳がん検診[マンモグラフィ](偶数年齢)
乳がん検診[視触診](マンモグラフィを受けない人)
骨密度検査(40・45・50・55・60・65・70・75歳)

男性の方はさらに…

50～70歳

前立腺検査(健康診査を受ける偶数年齢の人)

平成19年度(後期)集団検診日程

期日	会場	成人検診		女性の検診	期日	会場	成人検診		女性の検診
		午前	午後				午前	午後	
9月	19日(水)	印東体育館	○		11月	12日(月)			○
	20日(木)	保健福祉館	○	○		○			
	21日(金)		○	○		○			
	28日(金)		○	○		○			
	29日(土)		○	○		○			
10月	1日(月)	保健福祉館	○	○	12月	3日(月)	○	○	
	10日(水)	市役所	○			5日(水)	○	○	
	15日(月)	保健福祉館	○	○		14日(金)	○	○	
	16日(火)	八生公民館	○						

※成人検診のうち胃がん検診は午前中のみ実施、女性の検診のうち乳がん検診(視触診)は午後のみ実施

受付時間

成人検診 保健福祉館…午前8時30分～11時、午後1時～2時
そのほかの会場…午前9時～11時、午後1時～2時
女性の検診 午前8時30分～11時(11月12日は午前9時から)、午後0時30分～2時



国際色豊かに

今年も市民の皆さんの文化芸術活動の成果を発表・展示する成田市市民文化祭が、約1カ月間にわたり開催されます。

期間中は、今回で7回目を迎える国際市民フェスティバルをはじめとして、多くの発表会や展示会などが行われます。皆さんも各会場で行われる催しに足を運んで、季節の彩りと芸術の秋を楽しんでみてはいかがでしょうか。

文化の秋を彩る

成田市市民文化祭

2007



各国の料理も並ぶ国際市民フェスティバル



日ごろの練習の成果を披露

そのほかの催し物

催物名	日時	会場
なりた川柳大会 *1	10月7日(日) 午前10時30分から	中央公民館
市民短歌大会 *2	10月13日(土) 午後1時から	成田公民館
将棋大会	10月21日(日) 午前9時から	中央公民館
囲碁大会	10月28日(日) 午前9時から	中央公民館

*1 参加を希望する人は「慌てる」「幸福」「勘違い」「チャレンジ」各題ごとに2句を出句。くわしくは阿部善彌さん(☎26-5989)へ。締め切りは10月1日(月)。参加費1,000円(欠席投句の場合400円)

*2 参加を希望する人は自作の短歌を1首添えて10月5日(金)までに神郡一成さん(〒286-0037 橋賀台1-35-6)へ。参加費500円

※内容・時間などが変更になる場合もありますので、ご了承ください。

発表の部

催物名	日時	会場
邦楽の集い	10月13日(土) 午後1時~4時	国際文化会館
歌謡の祭典	10月14日(日) 午前9時~午後5時	
軽音楽の集い	10月14日(日) 午前10時~午後4時	
青少年音楽祭	10月19日(金) 午前9時~午後2時	
民謡・舞踊の祭典	10月20日(土)・ 21日(日) 午前10時~午後5時	大栄公民館
吟道の祭典	10月27日(土) 午前9時~午後5時	国際文化会館
市民茶会	11月3日(土・祝) 午前10時~午後3時	国際文化会館 宗吾霊堂慈眼閣
ダンスの祭典	11月3日(土・祝) 午前9時~午後5時	国際文化会館
バレエの祭典	11月4日(日) 午後1時~5時	

成田国際市民フェスティバル2007

『つなげよう 広げよう 活動の輪』

期日 = 9月30日(日)

場所 = 国際文化会館

フォーラム・イン・ナリタ

「世界の山々をめざして」

講師 = 田部井淳子さん

(登山家)

(大ホール・午後1時30分から)

※申し込みは電話、FAX、Eメールのいずれかで氏名・電話番号を企画課(☎20-1500 FAX24-1006 Eメール kikaku@city.narita.chiba.jp)へ。



国際交流発表会

文化団体連絡協議会加盟団体・外国人による音楽・舞踊など(大ホール・午前10時から、中庭・午後1時から)

国際子ども絵画交流展

世界の子どもたちの絵画作品の展示(大ホールロビー)

学びと遊びの体験広場

折り紙、ゲーム、レクリエーション、ボーイスカウトコーナーほか(小ホール、中庭、3・4会議室)

文化体験広場

市民茶会や成田ユネスコ協会による着付け、和紙人形づくり、書道などの無料体験(事務室前ロビー、国際会議室)

世界の料理

タイ、フィリピン、イラン、メキシコ、ペルー、中国などの料理の販売(中庭)

※くわしくは生涯学習課文化振興室(☎20-1534)へ。

展示の部

催物名	期間	会場
市民書道展	9月26日(水)~ 10月9日(火)	市役所ロビー
陶芸展	10月11日(木)~ 14日(日)	中央公民館
写真展 手工芸展	10月11日(木)~ 18日(木)	市役所ロビー
いけばな展	10月13日(土)・ 14日(日)	中央公民館
短歌・俳句・ 川柳展	10月19日(金)~ 11月2日(金)	市役所ロビー
山野草展	10月20日(土)・ 21日(日)	中央公民館
書道協会展 *1	10月25日(木)~ 11月4日(日)	国際文化会館
美術展	10月28日(日)~ 11月4日(日)	

*1 搬入は9月30日(日)午前9時30分から同会場で。
※一部出品料などのかかるものがあります。出品希望などくわしくは生涯学習課文化振興室へ。



力作が並ぶ展示会

平成19年度総合防災訓練

防災意識の高揚を 目的に

マグニチュード7.2規模の直下型地震が市内で発生したことを想定して、8月26日、美郷台小学校と松子地先のふれあいの丘街区公園を会場に総合防災訓練が行われました。この訓練は大地震に対する市民の防災意識の高揚と防災行動力の向上を図ることを目的としたもので、約900人の参加者は防災関係機関との連携協力を図りながら、各訓練に取り組みました。



自主防災会による初期消火訓練



張り切って総踊り

飯仲ふれあい祭り

地域の絆を深める 夏のイベント

地域の親睦を深めるイベントとして親しまれ、今年で20回目を迎える飯仲ふれあい祭りが8月26日に開催されました。晴天となった夏空の下、参加者たちは手作りの山車を引きながら威勢のいい掛け声とともに地区内を巡回。公津の杜駅前では「笹踊り」や「神前の舞」など地区独自の踊りも披露され、多くの見物客から盛大な拍手を送られていました。



公津の杜駅前でも踊りを披露

成田ふるさとまつり2007

二日にわたって大にぎわい

成田ニュータウン地区の夏の風物詩・成田ふるさとまつりが、ボンベルタ百貨店周辺で8月18日・19日に開催されました。たくさんのちようちんで彩られたおまつり通りは、二日間とも人があふれる大にぎわい。山車にみこし、踊りに歌にとさまざまな催しが行われ、訪れた人々を祭りの熱気で包みました。

おふくろの味教室

誰もがほっと落ち着く あの料理を

保健福祉館大栄分館で8月20日、「おふくろの味教室」が行われました。大栄農家生活改善研究会が、誰もがほっと落ち着く“おふくろの味”を地域の人たちに伝えようというもの。参加者は巻き寿司の出来栄えについて「バッチリだよ」と笑顔で話していました。



家族の喜ぶ顔が見たくて

下総ふるさとふれあい納涼まつり

夏の夜に涼を求めて

下総ふるさとふれあい納涼まつりが8月16日、下総運動公園野球場で開かれ、会場一帯はおよそ3,000人の人出でにぎわいました。訪れた人たちは、特設ステージでのクイズ大会や抽選会、広場での盆踊りなど多彩なイベントを満喫。フィナーレを飾る打ち上げ花火が夜空を鮮やかに染めると、至るところで歓声が上がりました。



みんなと一緒に盆踊り



行き先はロケットに聞いて

水ロケット作り

ペットボトルで 自作のロケット飛ばし

夏休み子ども教室「水ロケット作り」が8月18日、大栄公民館で開催されました。参加者14人は家から持ってきたペットボトルをロケットに改造。完成後は早速公民館裏の広場に繰り出し、水を入れたロケットに空気を送り込んで1・2・3で発射。中には真横に飛んでいくロケットもありましたが、なんとか全員が発射に成功しました。水しぶきを上げて飛んで行くロケットで全員水浸しになりながらも「夏休みの自由研究としてまとめようかな」という参加者もいるなど、自分のロケットの出来栄えに満足した様子でした。

9月20日から26日まで動物愛護週間

ペットは愛情と正しいしつけが大切です



ペットも家族の一員です

9月20日(木)～26日(水)は「動物愛護週間」です。

動物を飼っている人は次のことに注意しましょう。

○犬や猫を飼うときは、終生家族の一員として愛情をもって飼えるかどうか家族で十分話し合ひましょう

○病気になる前から、ほかの種類に代えたいから、なつかなくなつたから、などの理由で尊い命を処分に出さないでください。犬や猫などの愛護動物を捨てた場合には、50万円以下

下の罰金が科せられることがあります。どうしても飼うことのできない場合は、県動物愛護センターで引き取ってもらう方法もあります(有料)

○犬はしつけが大切です。飼い主は正しいしつけの仕方を身に付けましょう。県動物愛護センター(☎93・5711)では「犬のしつけ方教室」を実施しています

○繁殖を希望しないときは、不妊・去勢手術をお勧めします

○犬の鳴き声やフンの始末、放し飼いによるトラブルが多いので、十分な注意と配慮をしましょう

○世話や手入れ、バランスの良いえさ、快適な環境・設備などにも毎日注意を払いましょう
※くわしくは(財)千葉県動物保護管理協会(☎043-2114-7814)へ。

雇用保険法

受給要件や受給率が変わります

10月1日から、次のとおり雇用保険法が一部改正されます。基本手当の受給資格要件

週所定労働時間による被保険者区分を無くし、受給資格要件を一本化します。

受給資格要件＝原則として平成19年10月1日以降に離職した人で、離職の日以前2年間に雇用保険の被保険者期間が12カ月(含む11日以上)以上ある人

育児休業給付の給付率

平成19年3月31日以降に職場復帰した人または平成22年3月31日までに育児休業を開始した人を対象に、給付率が40パーセントから50パーセントに引き上げられます。

教育訓練給付の要件・内容

被保険者期間が3年以上(初回に限り1年以上)で、平成19年10月1日以降に指定講座の受講を開始した人を対象に、これまで被保険者期間によって異なっていた給付率・上限額が一本化されます。

給付率＝20%(上限10万円)

※くわしくはハローワーク成田(☎27-8609)へ。

市独自の奨励金

障がい者などを雇用した事業主に

対象＝市内に事業所を持ち、次の①～⑤のいずれかに該当する市内在住者を常用労働者として雇用了事業主①～④は公共職業安定所の紹介で雇用した人

- ①障がい者
- ②母子家庭の母
- ③高齢者(55歳以上65歳未満)
- ④心身障がいのため、労働能力を失っている夫の配偶者
- ⑤自己の事業所(定年を60歳以上に定めている事業所に限る)の定年退職者

奨励金の額＝一人当たり月額17,000円(重度障がい者は22,000円)

助成期間＝雇用した翌月から12カ月(重度障がい者は18カ月)

申請方法＝10月10日(水)までに所定の申請書と関係書類を商工

遺失物法の改正

落とし物や忘れ物の取り扱い制度が変わります

12月10日付けで、新しい遺失物法が施行されます。

主な改正点は次のとおりです。
○落とし物や忘れ物の保管期間が3カ月になります
○落とし物や忘れ物の情報がインターネットで公開されます

○携帯電話やカード類など個人情報が入ったものは、拾った人が所有権を取得できなくなります

○公共機関や店舗など、多くの落とし物や忘れ物を取り扱う事業者を対象に特例施設占有者制度が新設されます
○傘や衣類など大量・安価なものは、2週間以内に落とし主が見つからない場合は売却できるようにになります
※くわしくは成田警察署(☎27-0110 内線232)へ。

し尿のくみ取り

引越したら
必ず連絡を

引越など、し尿のくみ取りが必要になったときや不要になったときは、必ず環境衛生課に連絡をしてください。市内で住所が変わった場合や、世帯主の名義を変更した場合も連絡をお願いします。

定期収集にご協力を

新規にくみ取りを依頼した後は、定期収集をお勧めします。月に1・2回のくみ取りが必要な場合は、担当者へ定期収集を依頼してください。

料金は口座振替で

手数料の支払いは、便利な口座振替をお勧めします。希望する人は納入通知書と預金通帳・届出印

市長日誌

(8月16日～31日)

- 16日 下総ふるさとふれあい納涼まつり
- 18日 成田ふるさとまつり2007開会式
- 19日 里山講演会
- 21日 千葉県成田整備事務所管内土木連絡協議会総会
千葉県道路協会成田支部総会
成田市公設地方卸売市場運営審議会
- 23日 成田山みたま祭盆踊り大会
- 24日 成田市廃棄物減量等推進審議会
成田市環境審議会
成田市まちづくり茶論
- 25日 成田市少年野球連盟成田ライオンズ旗杯争奪夏季大会
関東地区グラウンド・ゴルフ千葉大会
- 26日 遠山地区運動会
成田市総合防災訓練
- 27日 ゆめ半島千葉国体成田市実行委員会設立総会
- 28日 成田西中学校陸上部女子リレーチーム全国大会優勝報告
- 29日 成田赤十字病院地域医療支援病院運営委員会
- 30日 議会運営委員会



西中学校陸上部の生徒に花束を贈る小泉市長

を持って市内の金融機関(郵便局は除く)へ申し込んでください。
※くわしくは環境衛生課(☎20-1531)、下総・大栄地区の人は香取広域市町村圏事務組合(☎0478-78-1181)へ。

秋の全国交通安全運動

事故のない
安全な社会を目指して

9月21日(金)から30日(日)まで「夜の道 安全サイン 反射板」「油断せず いつも心に 初心者マーク」をスローガンに、秋の全国交通安全運動が実施されます。今年の重点目標は次のとおりです。

- 高齢者の交通事故防止
- 飲酒運転の根絶
- 夕暮れ時と夜間の歩行中・自転



昨年の市長賞受賞作品(小学校高学年の部)

車乗用中の交通事故防止

○後部座席を含むシートベルトとチャイルドシートの正しい着用の徹底

交通事故を無くすには、一人ひとりが交通ルールを守り、思いやりをもった運転を心掛けることが必要です。この運動をきっかけに家族で交通安全について話し合ってみましょう。

交通安全ポスター展も

小中学生の「交通安全ポスター」入賞作品を展示します。
期間 9月21日(金)～30日(日)
会場 成田SC2階ムラサキスポーツ前

※くわしくは交通防犯課(☎20-1527)へ。

リサイクル団体

登録は随時
受け付けています

市では、ごみの減量化と再資源化を図るため、リサイクル運動を推進しています。今年度も、子ども会や自治会など156団体がりサイクル活動を行っています。団体の登録は、次のとおり随時受け付けています。
対象 区、自治会、子ども会、老

人会、小中学校PTA、そのほか地域住民で構成された営利を目的としない団体

奨励金 市内(下総・大栄地区は除く)の一般家庭から集めた資源物1kg当たり10円

資源物 紙類、繊維類、びん類、缶類、金属類、ペットボトル(下総・大栄地区を除く)

※申し込みはクリーン推進課(☎20-1530)または下総支所生活環境課(☎96-1116)、大栄支所生活環境課(☎73-8062)へ。

就業構造基本調査

9月下旬から
調査員が伺います

10月1日現在で、就業構造基本調査が行われます。

この調査は、国内の就業・不就業の状態を明らかにし、就業構造の基礎資料を得るとともに、国や地方公共団体が実施する雇用・失業対策などを企画・立案する上で重要な指標として利用されます。

9月下旬から調査の対象となった世帯に調査員が伺いますので、ご協力をお願いします。
※くわしくは企画課(☎20-1501)へ。

住宅地などでの農薬の使用

除草剤などの農薬が飛散しないように

住宅地などで農薬を散布するとき、農薬が飛散して周辺の住民などが被害を受けることがあります。住宅地内の除草および住宅地に近接した農地(市民農園や家庭菜園を含む)で栽培している農作物や庭木などに農薬を散布すると

きは、次のことを守り、農薬が飛散しないように注意してください。
 ○周囲に影響が少ない時間帯を選び、風がないときや弱いときに最少限の範囲にとどめ、風向きや散布方向などに注意して隣接地へ飛散しないよう注意する
 ○庭木など食用としない植物への散布であつても、農薬取締

法の日無料相談

10月1日は「法の日」です。これにちなみ、各種団体による無料相談会が次のとおり実施されます。

相談名	日時	会場	内容	問い合わせ先
公証相談	10月2日(火) 午前9時30分～正午	市役所2階 201会議室	公正証書などの作成(遺言・契約・会社定款・私文書の認証など)について	千葉地方法務局佐倉支局 (☎043-484-1222)
	10月13日(土) 午前8時～正午	成田公証役場 (花崎町)		
司法書士法律相談	10月4日(木) 午前9時～午後4時	市役所2階 201会議室	不動産・法人登記、各種手続きについて	県司法書士会佐倉支部 石井滋さん(☎20-1810)
不動産相談	10月10日(水) 午前10時～午後4時	市役所2階 201会議室	不動産について	(社)千葉県不動産鑑定士協会 (☎043-222-5795)
調停相談	10月13日(土) 午前9時～午後4時	保健福祉館	離婚、相続、金銭貸借などについて	千葉地方裁判所佐倉支部 (☎043-484-1215)

※くわしくは各問い合わせ先へ。

住民票と印鑑登録証明書

便利で簡単な自動交付機

自動交付機を利用するには、暗証番号が登録された専用カードが必要で

専用カードには、住民票の写しと印鑑登録証明書が取得できる「印鑑登録証・なりた市民カード」

法に基づいて登録された農薬を、ラベルに記載されている使用上の注意を守って使用する

○周辺の住民に、事前に農薬の使用目的・散布日時・農薬の種類などを表示するなどして区域内にほかの人が入らないように注意する。特に近くに学校や通学路があり、散布時に通行が予想される場合には、学校や保護者などに連絡する
 ○農薬を使用した年月日・場所・農薬の種類または名称・希釈倍率・対象植物などを記録し、一定期間保管する
 ※農薬と健康についてくわしくは農政課(☎20-1541)または健康増進課(☎27-1111)へ。

と、住民票の写しのみが取得できる「なりた市民カード」の2種類があります。

自動交付機の設置場所と稼働時間
 ○市役所1階市民課前：平日の午前8時30分～午後5時
 ○三里塚コミュニティセンター：火・日曜日(祝日は除く)の午前9時～午後5時

専用カードの申請ができる人
 ○成田市に住民登録している人
 または外国人登録している人(外国人登録の人は印鑑登録証明書のみ)
 ○15歳以上の人
 ○成年被後見人でない人

専用カードの申請方法
 専用カードを申請するには、暗証番号(4桁の数字)の登録が必要です。官公署発行の顔写真付き身分証明書(運転免許証、住民基本台帳カード、パスポートなど)、印鑑登録証(すでに持っている人)、印鑑(新規に印鑑登録をする人は登録する印鑑)を持参して、申請者本人が手続きをしてください(代理人による申請はできません)

受付場所：市民課(市役所1階)、下総・大栄支所住民課
手数料：無料(新規に印鑑登録をする場合は300円)

今月の納税

- ①国民健康保険税(第3期分)
- ②介護保険料(第3期分)

納期はいずれも9月16日(日)～10月1日(月)です。

※くわしくは①保険年金課(☎20-1526) ②介護保険課(☎20-1545)へ。

身分証明書がない人は、成田市に印鑑登録をしている人の保証書(保証人の登録印の押印と登録番号、住所、氏名が記載されたもの)を持参すれば交付申請ができ、即日交付が受けられます。
 身分証明書または保証書を持参できない場合は、本人の意思を確認するための「照会書」を後日自宅に郵送しますので「回答書欄」に押し、必要事項を書いて申請した窓口を持参してください。
 ※旧下総町・大栄町の紙の印鑑登録証を持っている人は、各支所住民課で成田市の印鑑登録証への交換をしてください(無料)。くわしくは市民課(☎20-1525)、下総支所住民課(☎96-11115)、大栄支所住民課(☎73-8066)へ。

心の健康、応援します

困りごと・悩みごと相談室

一人で悩んでいないで相談してみませんか？

毎日の生活の中で、疑問に思っていること、誰かに相談したいと思っていることはありませんか。市などでは、そんなあなたの要望に応え、各種相談を行います。相談は無料で秘密は厳守されます。この機会に日ごろ感じている疑問や悩みを解消してみてはいかがでしょうか。



相談日

相談名	期日	時間	場所	問い合わせ先
市民生活相談(家事・民事)	月・金曜日	9:00~16:00	市役所2階市民相談室	
法律相談 (予約制・市内在住の人)	水曜日	13:00~16:00	〃	市民支援課市民相談室 ☎20-1507
もめごと・なやみごと・苦 情相談(人権・行政相談)	9月25日(火)	10:00~15:00	市役所2階201会議室	※裁判所で係争中の事 件は除きます。法律相 談10月分の予約は9月 26日(水)午前8時30 分から受け付けます。
不動産相談	9月18日(火)	10:00~12:00	〃	
税務相談	9月18日(火)	10:00~15:00	市役所2階市民相談室	
外国人相談(英語・中国語・ スペイン語・ポルトガル語)	9月28日(金)	13:00~16:00	市役所2階201会議室	
市民よろず相談	9月15日(土)	13:00~16:00	保健福祉館	県行政書士会印旛支部 作田義美さん ☎23-3286
税務支援センター(予約制)	9月26日(水)	10:00~15:00	県税理士会成田支部 (飯田町157-4)	県税理士会成田支部 ☎28-0931
司法書士法律相談	9月19日(水)	18:00~20:00	保健福祉館	県司法書士会佐倉支部 石井滋さん ☎20-1810
女性就業(内職)相談 (来所前に要電話)	水・金曜日	10:00~16:00	市役所2階女性就業相談室	商工課 ☎22-1111 内線2728
高齢者職業相談	月~金曜日	8:30~17:00	市役所2階高齢者職業相談室	商工課 ☎22-1111 内線2729
消費生活相談	月~金曜日	10:00~16:00	消費生活センター(市役所2階)	消費生活センター ☎23-1161
商工業者法律相談	10月3日(水)	10:00~12:00	商工会館2階相談室	商工会議所 ☎22-2101
年金相談	水曜日	10:00~15:00	市役所1階相談室	保険年金課 ☎20-1526
交通事故相談	10月2日(火)	10:00~15:00	市役所4階402会議室	交通防犯課 ☎20-1527
心配ごと相談	木曜日	10:00~15:00	保健福祉館	社会福祉協議会 ☎27-7755
	10月12日(金)	10:00~15:00	下総地域福祉センター	
	9月21日(金)	10:00~15:00	大柴地域福祉センター	
酒害相談	9月20日(木)	9:00~12:00	保健福祉館	〃
家庭児童相談	月~金曜日	9:00~16:00	市役所1階家庭児童相談室	児童家庭課 ☎20-1538
健康体力相談	10月2日(火)	9:00~12:00	市体育館	市体育館 ☎26-7251
就学相談(予約制)	月~金曜日	9:00~17:30	成田市教育センター	教育センター ☎20-2922
教育相談(予約制)	火曜日	9:00~16:00	〃	〃
教育相談(不登校相談も)	月~金曜日	9:00~17:00	成田市ふれあいる一む21	教育相談室 ☎22-5100

age Board

9月30日までプールがオープン 「大栄B&G海洋センター」

休館日＝月曜日と9月18日(火)・25日(火)
 利用時間＝午前9時～正午、午後1時～5時(金・土曜日は午後9時まで)
 利用料＝中学生以下100円(市外210円)、高校生以上210円(市外420円)
 ※くわしくは大栄B&G海洋センター(☎73-5110)へ。

登録更新手続きを忘れずに 「下水道排水設備工事責任技術者」

日本下水道協会千葉県支部「下水道排水設備工事責任技術者」の資格有効期限が平成20年3月31日の人は、登録更新の手続きが必要です。登録更新しなかった場合は資格を喪失することになりますので、忘れずに手続きを行ってください。
 受付期間＝9月5日(水)～25日(火)
 ※申請書類は登録住所へ郵送します。くわしくは日本下水道協会千葉県支部事務局(千葉市下水道総務課内・☎043-245-6112)または成田市下水道課(☎20-1553)へ。

登録者数が確定 「選挙人名簿」

平成19年9月2日現在の選挙人名簿の登録者数が次のとおり確定しました。
 ・男…50,106人
 ・女…49,579人
 ・合計99,685人
 ※くわしくは市選挙管理委員会(☎22-1111内線3152)へ。

不要品情報コーナー

《譲ります》

有償・製図台のドラフター・テレビ
 ○職業用ミシン

無償・レンジ台(木目)・テレビ

《探しています》

有償・職業用または工業用ミシン・耕運機・スクーター・キャンピングカー・カヤック・電子ピアノ

無償・車いす・花器・ビデオデッキ(ベータ)・ガスレンジ・ピーチテーブル・自動洗濯機

※くわしくはリサイクルプラザ(☎36-1000、月曜日・祝日は休館)へ。

東京湾アクアラインで 「ETC割引社会実験」

- ①9月24日(月・休)まで…通勤時間帯(午前6時～9時、午後5時～8時)にアクアライン利用を割引
 - ②9月25日(火)から…浮島IC～(アクアライン)～東関東自動車道などの特定のIC(富里、成田、新空港、大栄など)発着のアクアライン利用を割引
 - ③10月29日(月)から…①と②を同時実施
- ※くわしくはNEXCO東日本お客様センター(☎0570-024-024 URL <http://www.driveplaza.com/dp/ETC>)へ。



好評につき今年もパーンと打ち上げ 「NARITA花火大会in印旛沼2nd」



水面を鮮やかに染め上げる
 日時＝10月13日(土) 午後7時から花火打ち上げ(開場は午後4時から)
 会場＝印旛沼湖畔(八代地先)
 ※くわしくは大会実行委員会・泉水さん(☎080-3383-6240)へ。

優れた無形文化財が一堂に 「第12回成田市郷土民俗芸能大会」

日時＝10月14日(日)・28日(日) 午前11時30分～正午(午前の部) 午後1時～3時(午後の部)
 会場＝成田観光館特設ステージ
 出演＝あづま下座連、囲護台下座連、新和下座連、土屋離子連、花崎町離子連、成田楽笑会、西大須賀神楽保存会、麻賀多神社神楽保存会、遠山民謡高砂保存会、成田麦搗唄保存会
 ※観覧は無料です。くわしくは生涯学習課文化振興室(☎20-1534)へ。

成田空港に集まろう！ 「空の日フェスティバル'07」

9月20日の「空の日」にちなみ、成田空港周辺で多彩な記念行事が行われます。

期日	会場	内容
9月15日(土)	航空科学博物館 (入館無料)	地元物産販売
9月16日(日)	航空科学博物館 (入館無料)	キャラクターショー、お天気フェア、エアポートプリンセス1日館長、クイズ大会、ブルージャケットバンド演奏会、地元物産販売
	前広場 芝山千代田駅	抽選会、キャラクター撮影会、金曜元気市感謝セール、各種ゲームコーナー
9月17日(月・祝)	会場 空港中央広場	地元団体によるステージイベント、キャラクターショー、コンサート、抽選会、エアポートプリンセスお店探訪
	航空科学博物館 (入館無料)	地元物産販売、エアポートプリンセス1日館長、キャラクターショー、ブーメラン製作教室、航空講演会「飛行機のお話」(東京大大学院：鈴木真二教授)

会場への交通＝空港中央広場会場の最寄駅はJR・京成空港第2ビル駅または京成成田駅、航空科学博物館の最寄駅は芝山千代田駅です。16日・17日は芝山千代田駅～博物館、17日は空港中央広場～博物館に無料シャトルバスが運行されます
 ※空港へ入場するには運転免許証など身分を証明するものが必要です。くわしくは空の日事務局(☎32-0984)または航空科学博物館(☎0479-78-0557)へ。

食育の重要性に注目 「子ども健康教室」

日時＝9月30日(日) 午後1時30分～3時
 会場＝二葉看護学院講堂(押畑)
 テーマと講師＝心と身体を育む食育・所敏治さん(成田病院小児科)
 ※参加費は無料です。くわしくは成田病院(☎22-1500)へ。



募 集

ちりめん細工の 「お人形づくり教室」

期日と作品・参加費

①10月24日(水)…ねずみ(来年の干支)と門松・600円

②11月7日(水)・14日(水)(全2回)…福を呼ぶ「フクロウ」・1,000円

時間=午後0時30分～4時

会場=加良部公民館

対象と定員=成人・各15人(先着順)

持ち物=裁縫用具一式、ピンセット、ボンド、目打ちなど

※申し込みは午前9時～午後5時に加良部公民館(☎28-7961、月曜日・9月18日(火)・25日(火)は休館)へ。



きっとお気に入りの作品ができますよ

子育てママの再就職を応援します 「グループワーキング」

県雇用労働課では、再就職を希望する子育てママを応援する講座を開催しています。

日時

○第4回…10月16日(火)・17日(水)・18日(木)(全3回) 午前10時～午後3時

○第5回…11月22日・29日、12月6日・13日・20日・27日の木曜日(全6回) 午前10時～正午

会場=ちば仕事プラザ(千葉市美浜区)

内容=自分に合った働き方、履歴書の書き方、面接の受け方、再チャレンジプラン作成など

対象=出産や子育てで離職した女性で再就職を希望する人

定員と参加費=各回20人(先着順)・無料
※託児室もあります。申し込みは県雇用労働課(☎043-223-2741)へ。

色や形を工夫して 「オリジナルキャンドル作り」

日時=10月7日(日) 午前10時～11時30分

会場=子ども館ふれあいひろば

内容=絵ろうそく、おもしろい形のろうそく作り

対象と定員=小学生・15人(先着順)

参加費=100円(材料費)

持ち物=軍手、ろうそくを入れるグラス

※申し込みは直接・電話・FAXのいずれかで住所・氏名・連絡先を子ども館(☎20-6300 FAX28-8303、月曜日・第3日曜日は休館)へ。

EM技術に触れてみませんか 「生ゴミ堆肥を作る学習会」

日時=10月6日(土) 午後1時30分から

場所=保健福祉館ホール

内容=EM(有用微生物群)を使った家庭菜園の基礎

講師=大沢加寿美さん((財)自然農法国際研究開発センター職員)

参加費=100円(教材費)

※申し込みはゴミと暮らしを考える会・藤井さん(☎27-5707)へ。

多くの仲間をつくりませんか 「ボーイスカウト隊員・指導者」

対象

○隊員…小学生～高校生

○指導者…成人

主な活動=キャンプやハイキングなどの野外活動、市内清掃などの奉仕活動、赤い羽根共同募金活動など

※くわしくはボーイスカウト成田第一団・篠原さん(☎26-9563)へ。

“わが身、わが家族”をどう守りますか 「災害救援ボランティア講座」

期日=10月10日(水)～12日(金)、11月3日(土・祝)(全4回)

会場=千葉市消防局(千葉市中央区)など

内容=実践的防災知識と応急手当て

対象=県内在住・在勤の健康な人

参加費=一般13,900円、学生9,900円(保険料・教材費など)

※くわしくは災害救援ボランティア推進委員会(☎03-3584-4085)へ。

夢に挑戦 目指せ実業家 「成田起業塾」

成田商工会議所で起業に役立つ実践的知識習得のための成田起業塾を開催します。

期日(全5回)

○第1回…10月27日(土)

○第2回…11月3日(土・祝)

○第3回…11月10日(土)

○第4回…11月17日(土)

○第5回…11月23日(金・祝)

○個別相談会…12月1日(土)

時間=午前9時30分～午後4時30分(個別相談会は午前10時～午後3時)

会場=成田商工会議所(花崎町)

対象=起業したい人や会社経営について興味がある人ならどなたでも

定員=40人(先着順)

参加費=5,000円(教材費など)

※申し込みは成田商工会議所中小企業相談所(☎22-2101)へ。



お知らせ

運転資金や設備資金などに 「成田市中小企業資金融資制度」

対象=市内で1年以上同一事業を営む中小企業の経営者

資金の種類と限度額

○設備資金…3,000万円

○運転資金…1,500万円

○零細企業向け(運転・設備)…750万円

○季節資金…300万円

※くわしくは商工課(☎20-1622)へ。

9月20日で受付を終了 「新潟県中越沖地震災害義援金」

市で受け付けていました「新潟県中越沖地震災害義援金」は、9月20日で終了とします。ご協力いただきました義援金は、日本赤十字社千葉県支部を通じて新潟県支部に送金します。ご協力ありがとうございます。

義援金額(8月末現在)

○義援金箱(市内21カ所) 108,377円

○窓口受付(13件) 387,161円

○合計 495,538円

※くわしくは社会福祉課(☎20-1536)へ。

age Board

いつでも、どこでも、だれでも

「成田市バウンドテニスフェスタ2007」

日時＝10月18日(木) 午前9時30分～午後4時

会場＝市体育館アリーナ

参加費＝500円(昼食は各自用意)

※希望者にはラケットを貸し出します(数に限りがあります)。申し込みは10月5日(金)までに市レクリエーション協会事務局(生涯スポーツ課・☎20-1584)へ。

楽しみながら沼をきれいに

「印旛沼クリーンハイキング」

空き缶などを拾いながら北印旛沼周辺を散策する「印旛沼クリーンハイキング」を開催します。ハイキング後は、金魚すくいや屋形船による印旛沼観察会、麻賀多神社の獅子舞、クイズ大会などの無料イベントも行われます。

期日＝10月14日(日)

時間＝午前9時～午後1時(雨天時は21日(日)に延期)

集合場所＝甚兵衛公園

交通＝午前8時に市役所と中央公民館から送迎バスが出ます

対象＝市内在住の人(小学3年生以下は保護者同伴で)

※参加費は無料で、昼食が付きます。当日は軍手をお持ちください。申し込みは10月5日(金)までに環境計画課(☎20-1533)へ。

守るチカラ。救うチカラ。

「自衛官(看護職)・看護学生」

■陸上自衛官(看護)

応募資格＝保健師・助産師免許を有する(取得見込みを含む)36歳未満の人

受付期間＝9月7日(金)～28日(金)

身分など＝2等陸曹～陸曹長で採用(経歴年数などにより異なる)

■看護学生

応募資格＝高卒(卒業見込みを含む)で24歳未満の人

受付期間＝9月7日(金)～28日(金)

身分など＝修学年限3年。看護師免許取得後2等陸曹として採用

※くわしくは自衛隊成田地域事務所(☎22-6275)へ。

ラリーを楽しもう

「ラージボール卓球教室」

日時＝10月15日(月)・23日(火)・30日(火)(全3回) 午後1時30分～3時

会場＝市体育館アリーナ

対象＝60歳以上

定員＝25人(先着順)

参加費＝500円

※申し込みは10月5日(金)までに市レクリエーション協会事務局(生涯スポーツ課・☎20-1584)へ。

お正月に飾ってみませんか

「華手まり教室」

期日＝10月17日・24日・31日、11月7日・21日・28日の水曜日(全6回)

時間＝午前10時～正午

会場＝八生公民館

内容＝ちりめん布を使った華手まり大・中・小など4点を仕上げる

対象と定員＝成人・15人(先着順)

参加費＝5,000円(材料費)

※申し込みは午前9時～午後5時に八生公民館(☎27-1533、月曜日・9月18日(火)・25日(火)は休館)へ。



完成したときの達成感は格別です

初心者向け

「絵手紙教室」

期日＝10月16日・23日・30日、11月6日・13日・20日の火曜日(全6回)

時間＝午前10時～正午

会場＝玉造公民館

内容＝野菜や花などを題材に筆で顔彩や青墨を使って画仙紙はがきに描く

対象と定員＝成人・20人(先着順)

持ち物＝筆・青墨・硯・顔彩など

※足りない材料などをご相談ください。申し込みは午前9時～午後5時に玉造公民館(☎26-3644、月曜日・9月18日(火)・25日(火)は休館)へ。

おうちにお花を飾ろう

「生け花教室」

日時＝10月16日、11月13日の火曜日(全2回) 午後1時30分～3時30分

会場＝下総公民館

対象と定員＝成人・15人(先着順)

参加費＝1回1,050円(花代)

※花器、剣山、ハサミがない人は当日貸し出します。申し込みは10月6日(土)までの午前9時～午後5時に下総公民館(☎96-0090、月曜日・9月18日(火)・25日(火)は休館)へ。

巻き寿司に挑戦!

「おふくろの味教室」

日時＝10月5日(金) 午前9時～正午

会場＝保健福祉館大栄分館栄養指導室

内容＝巻き寿司(寿、あざみ)

対象＝市内在住または在勤の人

定員＝20人(先着順)

参加費＝1,000円(材料費)

※当日はエプロン、三角巾を持参してください。申し込みは大栄支所農産土木課(☎73-8063)へ。

あなたの就職を応援

「就業支援パソコン講習会」

期日＝11月1日～12月18日の月・火・木曜日(全21回)

時間＝午前10時～午後4時

会場＝勤労会館(不動ヶ岡)

内容＝パソコンの表計算ソフト「エクセル」を習得し日商PC(データ活用)検定3級取得を目指す(検定日は12月20日(木))

対象＝求職中の市民でワープロ・パソコンなどで文字入力(10分間で250文字以上)ができる人

定員＝20人(応募者多数は選考)

参加費＝13,000円(教材費・検定料)

申し込み方法＝10月10日(水)または11日(木)の午後2時～4時に応募者本人が会場へ

※くわしくは商工課(☎20-1622)へ。

緑道はバイク禁止

緑道は歩行者と自転車の専用道路です。バイクの乗り入れは禁止です。絶対によめましょう。



募 集

ナイターで 「市民テニス教室」

日時＝10月6日(土) 午後5時30分集合
会場＝中台テニスコート
練習方法＝コーチングスタッフによる基本練習とゲーム形式練習(初心者、女子専用、中級者別)
対象＝15歳以上の市民・加盟クラブ員、市内高校生で初級～中級の人
定員＝50人(先着順)
参加費＝無料
※参加を希望する人は当日直接会場へ。
くわしくは市テニス協会・長瀧さん(☎27-7656)へ。

ジュニアの初心者向け 「硬式テニス教室」

日時＝10月13日(土)・27日(土) 午前9時～正午
会場＝中台テニスコート
対象＝市内在住・在勤者の家族で小学5年生～中学3年生
参加費＝無料
※参加を希望する人は当日直接会場へ。
ラケットのない人は協会で購入します。くわしくは市テニス協会・畑中さん(☎26-4515)へ。

初めての人も大歓迎 「第4回成田市民ペタンク大会」

日時＝11月4日(日) 午前8時30分受付開始
会場＝タニペタンクコート(下方)
競技方法＝ダブルス
参加費＝1人500円(昼食は各自用意)
※当日は初心者教室も行います。申し込みは10月20日(土)までに市レクリエーション協会事務局(生涯スポーツ課・☎20-1584)へ。

市民参加で盛り上げよう 「成田POPラン大会」

期日＝11月4日(日)(雨天決行)
時間＝午前7時30分受け付け開始
会場＝市陸上競技場(スタート・ゴール)
種目＝ハーフマラソン・10km・3km
参加費＝一般3,000円、中学生1,500円、小学生1,000円
申し込み方法
○インターネット…RUNNETホームページ(<http://runnet.jp>)から申し込む
○申し込み専用電話…☎0570-008846
○郵便振替…生涯スポーツ課(市役所5階)、市体育館、市陸上競技場、各公民館、市立図書館にある申込書に必要事項を書いて参加費を払い込む
申込期限＝10月1日(月)

【運営ボランティアも募集中】

時間＝午前8時～正午
内容＝走路の監察・選手の安全確保(スタッフジャンパーを支給します)
対象＝高校生以上
※くわしくはPOPラン大会事務局(生涯スポーツ課・☎20-1584)へ。



念入りにウォーミングアップしよう

一緒にいい汗かきませんか 「シニアテニス交流大会」

期日＝10月20日(土)(予備日は27日(土))
会場＝中台テニスコート
対象＝市内在住・在勤者、協会加盟者で男性60歳以上・女性55歳以上
参加費＝一般1,500円、クラブ員1,000円
内容＝コーチによる基本練習(午前)、ダブルス交流試合(午後)
申し込み方法＝10月12日(金)までに参加費を持参し、公津の杜テニススクール(☎28-4062)へ
※くわしくは市テニス協会事務局・藤原さん(☎26-5942)へ。

トーナメントを勝ち上げ 「市民テニス文化祭大会」

期日＝11月11日・18日の日曜日(予備日は11月25日(日))
会場＝中台テニスコートなど
競技方法＝3ダブルス(男性2、女性1)の団体戦でトーナメント方式
対象＝協会加盟クラブ・団体、市内のテニスクラブ・団体・高校で、6人～10人のチーム
参加費＝1チームあたり一般4,000円、高校生2,000円
申し込み方法＝10月26日(金)までに参加費を持参し、公津の杜テニススクール(☎28-4062)へ
※くわしくは市テニス協会事務局・畑中さん(☎26-4515)へ。

北京五輪でも注目の競技 「市民卓球文化祭大会」

日時＝10月14日(日) 午前9時から開会式
会場＝市体育館アリーナ
対象＝市内在住・在勤の小学生以上の人
競技種目＝小学生男女個人戦、中学生男女個人戦・団体戦、一般男女個人戦・団体戦、家庭婦人個人戦
参加費＝小・中学生個人戦400円、中学生団体戦1チームあたり2,000円、一般・家庭婦人個人戦600円、一般団体戦1チームあたり3,000円
申し込み方法＝9月26日(水)までに市卓球協会事務局・野平さん(☎37-1000)または関山さん(☎26-8968)へ
※くわしくは同事務局(生涯スポーツ課・☎20-1584)へ。

心も体もリフレッシュ 「第3回健康ウォーキング大会」

健康的なウォーキングで、日常のストレスを発散しませんか?
日時＝10月27日(土) 午前8時45分から
集合場所＝中台運動公園相撲場駐車場
コース＝成田山から根木名川まで、電車道などを巡る10km
参加費＝200円(保険代など)
※申し込みは10月26日(金)までに市レクリエーション協会事務局(生涯スポーツ課・☎20-1584)へ。

保健インフォメーション

このコーナーの会場は保健福祉館です。問い合わせは健康増進課(☎27-1111)または保健福祉館下総分館(☎96-1108)・大栄分館(☎73-6881)へ。電話やFAX(27-1114)で健康に関する相談なども受け付けています。

*相談や検診の日程は、医師の都合により変更となる場合があります。

▼一般健康相談	期日	時間	相談を受ける人
健康相談(医師は予約制)	10月 3日(水)	午後1時15分～1時45分	医師・保健師・歯科衛生士・栄養士
歯の健康相談	10月 3日(水)	午後1時30分～2時30分	歯科医師・歯科衛生士
こころの健康相談(予約制)	9月19日(水)	午後1時30分から	カウンセラー・保健師
	10月10日(水)		精神科医師・保健師

▼乳幼児健診・相談	期日	受付時間	対象	▼成人検診・女性の検診
4カ月児育児相談	9月26日(水)	午前9時～9時30分	平成19年 5月生まれ	期日と会場(成…成人検診、女…女性の検診)
10カ月児育児相談	10月31日(水)		平成18年12月生まれ	9月19日(水) 印東体育館(成)
1歳6カ月児健診	10月 4日(木)	午後1時～1時30分	平成18年 3月生まれ	20日(木) 保健福祉館(成・女)
3歳児健診	9月27日(木)	午後1時～1時30分	平成16年 3月生まれ	21日(金) 保健福祉館(成・女)
2歳児歯科健診	10月11日(木)		平成17年 3月生まれ	28日(金) 保健福祉館(成)
からだの発達相談(予約制)	今月は終わりました。来月はありません			29日(土) 保健福祉館(成・女)
こころの発達相談(予約制)	今月は終わりました。来月はありません			10月 1日(月) 保健福祉館(成)
				10日(水) 市役所(成)
				15日(月) 保健福祉館(成)
				16日(火) 八生公民館(成)

- 母親学級(予約制)…主に初めて母親になる人が対象**
- パパママクラス(予約制)…妊婦とその家族が対象**
※日時など詳しくは健康増進課へ。
- 新生児訪問…生後28日以内の赤ちゃんが対象**
※希望する人は新生児連絡票(母子健康手帳別冊1)を健康増進課へ送付。
- ポリオの予防接種…生後3～90カ月未満の乳幼児が対象**
期日＝10月5日(金)・12日(金) 受付時間＝午後1時15分～2時
※問診票と母子健康手帳を持参。

献血にご協力ください

日時＝9月19日(水) 午前10時～午後4時
会場＝市役所1階ロビー

日時＝10月2日(火) 午前10時～午後1時
会場＝大栄支所

急病診療所

☎27-1116/赤坂1-3-1(保健福祉館敷地内)

診療科目	診療日	診療時間
内科 小児科	毎日	午後7時～午後11時
外科	日曜日・祝日	午前10時～午後5時
歯科	日曜日・祝日	午前10時～午後5時 午後7時～午後11時



※来診前に電話で症状を連絡してください。健康保険証を忘れずに。

日曜祝日診療機関

都合により休診する場合があります。来診前に電話で問い合わせてください。

成田病院(押畑・☎22-1500)
 藤倉クリニック(幸町・☎22-1158)
 聖マリア記念病院(取香・☎32-0711)
 ひらの内科(ウイング土屋・☎23-8070)
 大田クリニック
 (午後1時まで・ウイング土屋・☎23-2100)
 なのはなクリニック(午前中・吉岡・☎49-0533)

保育園開放日

保育園名	電話番号	期日	保育園名	電話番号	期日
*松崎	26-8282	9/21(金)、10/5(金)・19(金)	赤荻	24-0752	毎日(土・日・祝日を除く)
中台	27-9023	9/19(水)、10/3(水)・17(水)	*大栄	73-3000	
新山	28-2527	9/20(木)、10/4(木)・18(木)	*宗吾	26-2472	
長沼	37-0005	9/28(金)、10/12(金)・26(金)	*公津の杜	29-6551	
加良部	26-3010	9/18(火)、10/2(火)・16(火)	*月かげ	96-0531	一時保育のみ
玉造	26-8889	9/27(木)、10/11(木)・25(木)	*三里塚第一	35-0165	
*吾妻	27-5773	9/26(水)、10/10(水)・24(水)	*三里塚第二	35-0081	
橋賀台	28-0676	9/25(火)、10/9(火)・23(火)	*成田	22-0856	
*高岡	96-0042	9/26(水)、10/10(水)・24(水)	*つのぶえ	22-0867	
小御門	96-2362	9/20(木)、10/4(木)・18(木)			

このコーナーの問い合わせは各保育園か児童家庭課(☎20-1538)へ。赤荻・大栄・宗吾・公津の杜保育園以外は予約が必要です。

*は一時保育あり(要予約)
 時間＝午前10時～11時(赤荻は午前9時～午後0時15分、大栄は午前9時30分～午後4時30分、宗吾は午前9時～午後4時、公津の杜は午前9時30分～午後3時、月かげは午前9時30分～11時)

小学校入学予定児の健康診断

10月1日から実施します

市では、平成20年4月に小学校に入学する子どもを対象に、10月1日(月)から健康診断(内科・耳鼻科・眼科・歯科など)を実施します。会場、日程などはすでに対象者の保護者に通知(郵送)しました。※くわしくは教育指導課(☎20-1582)へ。

中高年のための膝・腰痛予防ウォーキング教室

正しい歩き方を身に付けよう

歩き方に悪い癖があると、体にゆがみをつくりだし、膝や腰に負担を掛けるようになります。これらを防ぐためには正しい姿勢でのウォーキングが必要です。

歩き方の基本を身に付け、普段の生活から膝・腰痛を予防しましょう。

日時=10月11日(木)・18日(木)(全2回) 午前9時30分~11時30分

会場=保健福祉館

講師=駒崎優さん(NPO法人ウォーキング研究所ヘルスケアトレーナー)

対象=2回とも参加できる中高年の人(平成17・18年度に中高年のための健康ウォーキング教室に参加した人はご遠慮ください)

定員と参加費=60人(先着順)・無料

※申し込みは9月28日(金)までに健康増進課(☎27-1111)へ。

たのしい手話教室 成田会場

楽しく学んでみませんか

日時=10月22日・29日、11月5日・26日、12月10日・17日・24日、1月7日・21日・28日の月曜日(全10回) 午前10時~正午

会場=保健福祉館

対象=どなたでも

定員と参加費=40人(先着順)・無料

※申し込みは10月15日(月)までにボランティアセンター(☎27-8010)へ。

介護者教室

役立つ介護とリフレッシュ

日時と内容(講師)

- 10月4日(木) 午前9時45分~正午 高齢者の特性と認知症を中心とした病気について(医師)
- 10月9日(火) 午前9時45分~正午 リフレッシュのためのフィットネス(フィットネスインストラクター)
- 10月17日(水) 午後1時30分~3時45分 寝たきりにさせない介護(理学療法士)
- 10月24日(水) 午後1時30分~3時45分 食のメカニズムについて(言語聴覚士)
- 10月30日(火) 午前9時45分~正午 自然の香りもたらす効果(ハーブグッズ講師)

会場=市役所6階大・中会議室

対象=高齢者を介護している人、介護について学んでみたい人など

定員と参加費=30人・無料

※申し込みは9月28日(金)までに高齢者福祉課(☎20-1537)へ。



福祉・介護実習セミナー

福祉や介護の仕事をした人へ

日時=10月12日(金) 午後1時~4時

会場=加良部公民館

内容と講師

- 高齢社会と介護保険、介護保険法改正・介護資格・今後の動向、高齢者疑似体験、福祉用具の活用と体験…講師:木村正雄さん(パラメディカル(株)教育研究部部长)
- 介護現場の実際・介護演習…講師:後藤亮子さん(ヘルパーステーション温)

対象=福祉・介護の仕事に就きたい人

定員と参加費=30人(先着順)・無料

※申し込みはハローワーク成田 事業所 援助部門(☎27-8609)へ。

高齢者のインフルエンザ予防接種

10月1日から1,000円で

10月1日から12月31日までの間、高齢者がインフルエンザの予防接種を受けるときの自己負担が1,000円になります。

期間=10月1日(月)~12月31日(月)

対象=接種日当日65歳以上の市民または60歳以上で一定の障がいがある市民

自己負担=1,000円

※予防接種が受けられる市内の契約医療機関は、「広報なりた」10月1日号に一覧を掲載します。市外の医療機関での接種を希望する人は健康増進課(☎27-1111)へご連絡ください。

成人歯科検診

対象は40・50・60・70歳です

対象=40歳(昭和42年4月1日~43年3月31日生まれ)、50歳(昭和32年4月1日~33年3月31日生まれ)、60歳(昭和22年4月1日~23年3月31日生まれ)、70歳(昭和12年4月1日~13年3月31日生まれ)の市民(ただし現在治療中の人や定期的に医療機関で歯科検診を受けている人は除く)

期間=11月30日(金)まで

実施歯科医療機関=行政資料室(市役所1階)などで配布している「わが家の健康づくりカレンダー」をご覧ください

自己負担=500円(70歳の方は無料)

受診方法=希望する歯科医療機関に直接予約

※くわしくは健康増進課(☎27-1111)へ。

児童扶養手当

現況届はお済みですか

児童扶養手当を受けている人は、毎年8月に「現況届」を提出する必要があります。該当する人には用紙を送付しました。

この届は、8月分以降の手当を引き続き受けられるかどうかを確認するためのものです。この届け出をしないと手当が受けられなくなります。まだ提出していない人は、至急届け出てください。

提出先=児童家庭課(市役所議会議棟1階)、下総・大栄支所福祉課

※くわしくは児童家庭課(☎20-1538)へ。

このコーナーでは長年、市内の小・中学校で教職にあつた蛭田光城さんが市立図書館発行の「成田のむかし」に執筆した成田の昔の暮らしの様子を掲載していきます。

運動会

文

蛭田光城 ひるたみつぎ

絵 野上和彦

「運動会って、いつごろから始まったの？」

「うん、調べてみたら、明治四十年以降のようだね。学校は明治六年から出来はじめたよね。でも村々では、学校を運営していくお金がないから、毎月授業料を集めたんだ。明治のはじめごろの農業は、自給自足といって、自分の生産したもので生活していく傾向が強かったんだ。お金にかえられる作物は米と麦しかないものね。だから毎月授業料を払うということは大変だったんだ。だから不就学といって子どもを学校へやらない家庭も多かったんだよ。先生や学校の面倒をみる学務委員は、不就学家庭を説得して歩いたんだね。」

「学校が始まってから、運動会が始まるまでにずいぶんかかっているね。」

「学校ができてから三十年もたつと、学校も生活になじんで、読み書きは大事なことだと考えるようになったんだね。またそのころ、世の中が変わってきていたので、学校へ行く人が増えたんだ。このころになると学校によっては、父兄会や母姉会をつくって、授業参観や懇談会を開いたり、運動会や学芸会も催されたんだ。これは学校ってこんなにいい所だから、皆さんいらっしやい、という呼びかけとも考えられるものだったんだね。」

白雲高く空晴れて

羽鳥ヶ丘の秋深し

「これは、おじいさんが子どもの頃に、歌った応援歌なんだが、知っているかい？ 当時の豊田先生が作られたそうさ。きっと、他の学校でもこの頃盛んになっていたんだらうね。」

※豊田先生は大正四年から豊住小学校につとめられた。後に、成田市教育委員会の初代教育長をされた。

編集後記

9月17日は敬老の日ということで、人生の先輩たちの元気な姿を求めて市内各所へ。表紙は粘土と真剣に取り組む視線に引かれて採用しましたが、ほかにも素晴らしい写真をたくさん撮影できました。どこでも笑顔で迎えていただき、皆さんの元気を分けてもらったおかげか、スタッフ一同すっかり夏バテも吹き飛んだようです。



成田市役所本庁舎(行政棟、議会棟、消防本部、成田消防署)はISO14001の認証登録を受けています。

平成19年9月15日号 No.1107 成田市のホームページ <http://www.city.narita.chiba.jp>