

広報

8/15

2007 August

なりた

No.1105



威勢よくお浜降り

「そうまか、いかね、てらでえの祇園だ」水しぶきを上げ独特の掛け声で威勢よくみこしをもみ合う寺台の祇園。時代が移り世代が変わっても地域の手で受け継がれる伝統行事です。(7月20日・寺台河岸で)

主な内容

成田ふるさとまつり2007	2
医療費を有効に使いましょう	3
9月9日は救急の日	6



ニュータウンの夏を彩る

成田ふるさとまつり 2007

8/18(土)・19(日)

「成田ふるさとまつり2007」が8月18日(土)・19日(日)に開催されます。会場には約70のテナントが出店するほか、サークル発表やキャラクターショーなどアトラクションも盛りだくさん。家族そろってぜひご来場ください。

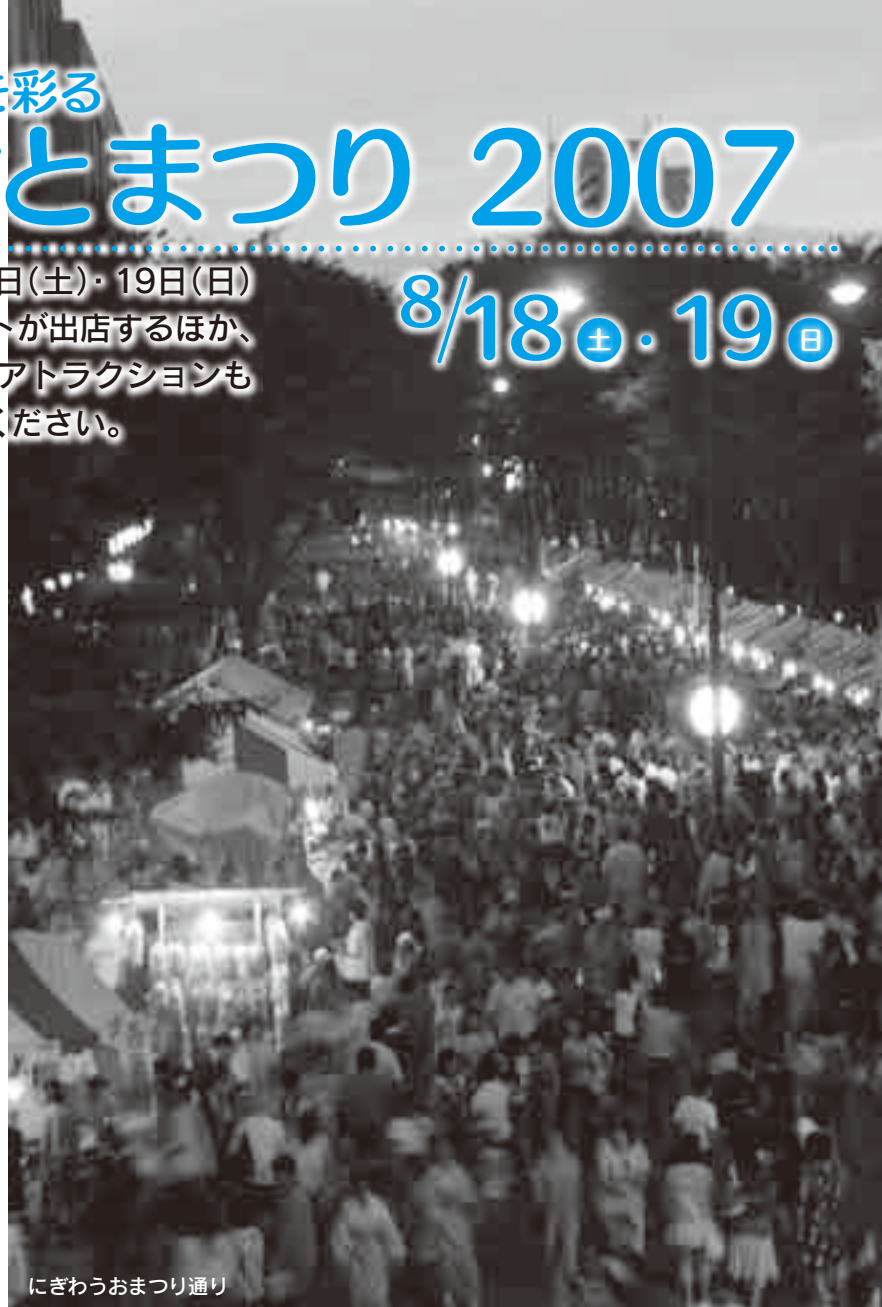

にぎわうおまつり通り

8月18日(土)	内容
11:40~11:50	オープニング“印旛龍鳳太鼓”
12:00~12:30	開会式
12:40~13:10	ブラスバンド演奏“玉造中学校”
13:25~13:55	和太鼓“印旛龍鳳太鼓”
14:10~14:40	ブラスバンド演奏“中台中学校”
15:00~15:40	消防ブラスバンド
15:55~16:25	成田市民軽音楽団RL
16:15~16:30	※消防パレード
16:35~17:00	フラダンス“フラ・アレアレア加良部”
17:00~17:40	※沖縄エイサー “成田エイサー HAIKAI 稲村兄弟”
17:05~17:30	フラダンス“ナニ・ロアスタジオ”
17:35~18:00	スチールドラム“ソニックス東京”
18:30~19:00	※花笠音頭“千葉花笠会”
19:00~19:30	ハワイアン “HawaiianBandカナカ&OHANA”
19:30~20:30	※踊り競演“成連会・加良部中央”
19:40~20:10	沖縄エイサー“成田エイサー美ら海会”
20:20~21:00	バンド演奏“KS02”
8月19日(日)	内容
10:30~10:50	イエローキャブミニライブ
11:00~11:25	玉造子供下座保存会
11:30~11:55	ジャズダンス“チョコレートキッズ”
12:00~12:45	仮面ライダー電王ショー
12:50~13:15	成田市子供日本舞踊教室
13:25~13:55	ブラスバンド演奏“吾妻中学校”
14:05~14:35	フォルクローレ“成田の風”
14:40~15:25	仮面ライダー電王ショー
15:10~16:00	※ストリートダンス“D's cool”
15:30~16:00	アニメソングミニライブ“五條真由美”
16:10~16:50	お楽しみ抽選会
17:00~17:30	※ストリートライブ“ポコアポコ”
17:10~17:55	ジャズオーケストラ“ザ・マッドハッターズ”
18:10~18:55	フュージョン“カウンティーフェイス”
18:45~19:15	※阿波踊り“成田連”
19:10~19:55	ジャズオーケストラ “フリゾン・ジャズ・オーケストラ”
19:30~20:30	※踊り競演“成連会・加良部中央”
20:05~20:50	ジャズバンド“デキシーパラダイス”

(注)※印は「おまつり通り」で、そのほかは「中央舞台」で開催。内容は変更することもあります。山車・みこしはまつり会場を中心に随時運行します。

お祭りをテーマにした 写真コンテストも

規格はカラーのみ。プリントは六つ切り(ワイド四つ切り(インクジェットプリントはB5)A4、レタッチしたものはその旨明記)。リバーサルはA P Sタイプ以上

応募方法はプリントは作品裏面に、スライドはマウントをつけその余白に、郵便番号・住所・氏名・年齢・電話番号・画題を記載して、9月9日(日)(当日消印有効)までに、郵送で成田ニュータウン自治会連合会事務局(〒286-0037 橋賀台2-4-1)へ。一人何点でも

応募できます。入賞作品の著作権は成田ニュータウン自治会連合会に帰属し、応募作品は返却しません

表彰は最優秀賞(1人・商品券3万円分)、優秀賞(4人・同5千円分)。作品の選考は成田ニュータウン自治会連合会・理事会で実施し、入賞者に連絡します

※応募作品による写真展も開催します。くわしくはFAXで成田ニュータウン自治会連合会・宇都宮さん(FAX26-2517)へ。

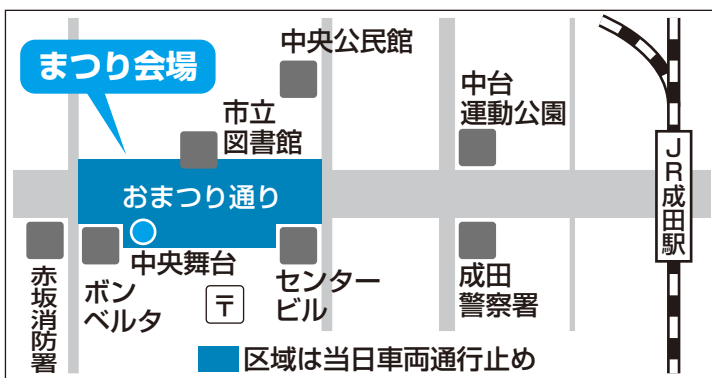

医療費を有効に使いましょう

国民健康保険を支えているのは、皆さんが所得などに応じて納めている保険税です。しかし、年々医療費は増え続け、国民健康保険の運営は厳しさを増しています。みんなで支え合うこの仕組みを維持するためにはどうすればよいか、一緒に考えましょう。

増え続ける医療費

急速な高齢化や医療技術の進歩などにより、国民健康保険が負担する医療費は年々増え続け、運営は大変厳しくなっています。

このまま医療費が増え続けると、国民健康保険制度の維持が困難になってしまいます。

節約はちょっとした工夫で

国民健康保険という相互扶助の

増加を続ける成田市の国保医療費 (単位: 億円)

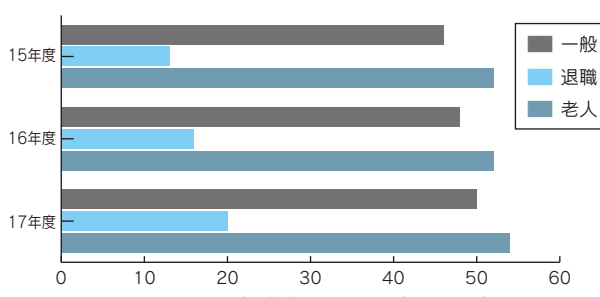

※平成15・16年度の数値は旧下総町・大栄町分を合算したものです

- 一般**
0歳～74歳までの人
- 退職**
会社などを退職した人
- 老人**
75歳以上（一定の障がいのある人は65歳以上）の人または昭和7年9月30日以前に生まれた人

仕組みを維持するには、医療費の増加を抑え、有効に使わなければなりません。それにはわたしたちのちょっとした工夫が必要です。



●医療費節約のコツその1

「かかりつけ医」をもちましょう

いつでも相談できる「かかりつけ医」を決めておくとう安心です。

【選び方・付き合ひ方のポイント】

- 近所の開業医などを選ぶ
- 相性がよいお医者さんを選ぶ
- 決めたら全幅の信頼を寄せる
- 健康診断などの結果を報告する

●医療費節約のコツその2

マナーを守って正しい受診を

スムーズな診察とお医者さんとの信頼関係構築のためにも、受診のマナーを守りましょう。

- 保険証を忘れない
- 受診時間を守る
- 受診は素顔で
- 症状は隠さず正確に伝える
- 病歴・体質も伝える
- お医者さんの指示は必ず守る

●医療費節約のコツその3

「かかりつけ薬局」をもちましょう

薬を処方してもらおう薬局を一つに決めておくとうようなメリットがあります。

○自分の「薬歴」(処方された薬の記録)ができる

○薬の飲み合わせや重複処方が防げる

- 処方された薬の内容がわかる
- 服薬の指導や相談を受けられる
- 必要以上の薬の処方を防げる

●医療費節約のコツその4

なるべく一つの医療機関で

受診しましょう

一つの病気で何度も医療機関を変えると初診料を何度も支払うことになり、医療費が増加します。

●医療費節約のコツその5

時間外や休日の診療は

避けましょう

別料金が加算されますので、急病のとき以外は診療時間内に受診しましょう。

●医療費節約のコツその6

定期的に健康診断を

受けましょう

年に一回は必ず健康診断を受け、病気の早期発見・早期治療に心掛けましょう。

早期発見・早期治療に役立てて 人間ドック助成

次にあてはまる国保加入者が人間ドックなどを受けるとき、費用の助成を行っています。

- 成田市の国保に1年以上継続加入していて、保険税を完納している世帯に属する35歳以上の人間ドック助成から1年以上(脳ドックは2年以上)経過している人

助成を受けることのできる病院

- 成田赤十字病院、成田病院、藤倉クリニック、千葉脳神経外科病院、県立佐原病院、北総栄病院

助成額

- ・人間ドック：受検費用の70%
- ・脳ドック：20,000円

申請方法

病院でドックの予約をし、検査日などが決まったら、保険証と印鑑を持って市役所保険年金課または下総・大栄支所住民課へ。当日までに承認書が

郵送されますので、それを持って検査を受けてください



※くわしくは保険年金課 ☎20-1526)へ。

西中陸上部女子リレーチーム

目指せ、全国優勝

西中学校の陸上競技部女子リレーチーム(4×100m)が、7月8日に千葉県総合スポーツセンター東総運動場(旭市)で行われた全日本中学校通信陸上競技千葉県大会で標準記録を突破して優勝し、全国大会への出場を決めました。チームのベストタイムは、昨年の全国優勝タイムを上回り、今年の全国ランキングでも1位。7月28日に行われた千葉県総合体育大会でも大会新記録で優勝を果たしており、今月20日から宮城県で開催される全国大会での活躍が期待されます。



チームワークで全国制覇を目指すメンバー



掛け声とともにみこしをもむ子どもたち

磯部地区子どもみこし

小さな担ぎ手が元気よく

子どもだけが担ぎ手となり、五穀豊穰・無病息災を祈願する子どもみこしが7月20日、磯部地区で行われました。当日は時折強い雨が降る悪天候にもかかわらず、子どもたちは威勢のいい掛け声とともにみこしを担ぎ、地区内を元気よく練り歩きました。

北京市中学生が中台中へ

部活動や音楽を通じて交流

千葉県訪日教育旅行促進協議会の招きにより、中国北京市の文滸^{ぶんぽん}中学校2年生33人が7月13日、中台中学校を訪れました。体育館で行われた歓迎会では中台中が3年生全員による合唱を、文滸中が代表による歌と踊りを披露。歓迎会後はバスケットボール、卓球などの部活動でも交流を深めていました。



一人ひとりがプレゼントの交換を

水質浄化の仕組みを学ぶ

環境学習の一環として、吾妻中学校2年生が「ピオトープいかだ」を7月12日、赤坂公園の調整池に浮かべました。ピオトープとは人間によって再構成された自然環境のことで、今回作ったいかだは炭の力で水を浄化して水辺の生物の棲息空間を確保するというものです。生徒たちはクラスごとに間伐材で骨組みを作り、炭を袋に詰めそこにショウブを植栽。苦勞して作り上げた後は歓声を上げてそれぞれのいかだを池に進水しました。この活動は3年前から行われており、現在池には11のいかだが浮かんでいます。来年の春にはショウブが花を咲かせると思いますので、足を運んでみてはいかがでしょうか。



クラスごとに3つのいかだを作成



大きな選手にも果敢に挑む

サッカー国際親善試合

本場欧州のチームに挑戦

サッカーの本場ドイツから来日したデュッセルドルフ市の17歳以下選抜チームと市内中学校選抜チームが7月13日、中台運動公園陸上競技場で親善試合を行いました。小雨混じりの悪コンディションにもかかわらず、会場には大勢の観客が訪れ、両イレブンに期待を裏切らぬすがすがしいプレーを披露。試合終了後、市選抜チームゴールキーパーの田中達也主将は「ゴールをたくさん決められたがいい経験になった」と語り、悔しさをにじませながらもその目は確かな目標を見据えていました。

人権教室in中台小学校

大切なこと、楽しく学んで

かわいい人権のイメージキャラクター「人KENまもる君」と「人KENあゆみちゃん」が中台小学校に登場！二人は7月19日に開催された「人権教室」のゲストとして同校を訪れ、子どもたちと一緒に人権について学びました。教室は5・6年生を対象に行われ、人権擁護委員による分かりやすい人権の話とまもる君・あゆみちゃんも参加した人権クイズの二部構成。学習を終えた子どもたちは笑顔で「人権について楽しく学べた」と感想を話していました。



やった、正解だ！（人権クイズ）

9月9日は救急の日

救急キャンペーンと 普通救命講習会を開催

あなたの大切な家族が急に倒れたらどうしますか。

あなたの素早い119番通報と応急手当てが救命リレーのスタートです。

人が倒れて呼吸が停止してから数分で心臓も停止します。素早く人工呼吸や心肺蘇生の応急手当てを始めることができますが、5分過ぎて率は高くなりますが、5分過ぎてしまつたととも低くなつてしまいます。



応急手当てを体験

市消防本部では、救急医療週間に救急資機材の展示や心肺蘇生法の体験ができる救急キャンペーンとAED(自動体外式除細動器)の取り扱いを含む心肺蘇生法について学ぶ普通救命講習会を開催します。

救急キャンペーン(防災フェアと同時開催)
 期日 9月8日(土)・9日(日)
 時間 午前10時～午後4時
 会場 イオン成田ショッピングセンター内ガーデンコート

普通救命講習会
 期日 9月16日(日)
 時間 午前9時～正午
 会場 市役所6階大会議室
 定員 30人(先着順)
 参加費 無料
 申し込み方法 9月3日(月)から消防本部警防課(☎20・1592)へ

※くわしくは同課へ。

有害鳥獣の捕獲

皆さんのご協力を お願いします

8月19日(日)から10月31日(水)まで、農作物に被害を与える有害鳥獣の捕獲が市街地を除く市内全域(下総・大栄地区を除く)で行われます。

獣類は期間中に箱わなによる捕獲を、鳥類は8月から9月にかけて銃器による捕獲をそれぞれ行います。

事故防止のため、皆さんのご協力をお願いします。

※くわしくは農政課(☎20・1541)へ。

迷惑駐車

運転者のモラルに かかっています

最近、駅周辺だけでなく住宅街などにも迷惑駐車が行われ、取り締まりを強化してほしいとの苦情や要請が後を絶ちません。

迷惑駐車は緊急車両の通行の妨げになり、特に消火栓・曲がり角・車庫の出入り口付近などに止める

ことは、市民生活に重大な影響を及ぼします。

市では、街頭での啓発などを通じて運転者の意識改革を訴えています。また、警察署に取り締まりを要請し、実施してもらっています。



迷惑駐車をなくすには、最終的に運転者一人ひとりのモラルや良心に頼らざるを得ません。

迷惑駐車をする人は、近くの居住者や関係者が多いと思われるので、駐車場の確保などについて周囲の人たちと話し合ってみてください。

※くわしくは交通防犯課(☎20・1527)へ。

土屋房谷津土地区画整理事業

町名と地番が 変更されます

土屋、郷部の各一部区域で進められていた土屋房谷津土地区画整理事業の換地処分公告が8月1日に行われ、これに伴い翌2日から町名および地番が新しくなりました。

今回の変更により、対象区域内に在住する人の住民票・印鑑登録・登記簿はそれぞれ職権で訂正されるので変更手続きは不要ですが、運転免許証や勤務先への住所変更などについての手続きは、それぞれ個人で行ってください。

※くわしくは区画整理課(☎20・1563)または土屋房谷津土地区画整理組合(☎23・8802)へ。



該当する製品をお持ちの場合は ご注意ください

経済産業省・厚生労働省より「デスクマット」「スプレー式接着剤」について、経済産業省より「バイオ式生ごみ処理機」について重大製品事故の発生が公表されました。

デスクマット

製品に含まれていた抗菌剤が原因と考えられる皮膚炎が発生しました。

製造業者「コクヨS&T(株) 製品名「抗菌デスクマット軟質(非転写・抗菌仕様)」(平成9年10月から13年2月まで販売)

製品に関する回収・交換を行っています。該当する製品の型番

などくわしくはコクヨお客様相談室 ☎0120・550・146

またはURL <http://www.kokuyo.co.jp/info/20061011.htm> へ。

スプレー式接着剤

有機溶剤を使用したスプレー式製品は、製品の種類や成分にかかわらず、誤って吸入すると健康被害をもたらす恐れがあり、重い場合には化学性肺炎を引き起こす可能性があります。

有機溶剤入りのスプレー式製品を使用する際は、十分な換気を行うなど、容器に表示されている「使用上の注意」を必ず守ってください。

製品名「日立家庭用バイオ式生ごみ処理機」BGD-X150 / 150SK / 180 (平成15年3月から16年10月まで販売)

対象型式・製造番号
○BGD-X150…全て
○BGD-X150SK…4000001～4000010
○BGD-X180…40000001～4006727

無料で製品交換を実施しています。該当機種を使用している場合は、コンセントから電源コードを抜いて使用を中止し、日立生ごみ処理機受付センター(☎0120・34・0528またはFAX0120・34・0538、受付時間は土・日曜日・祝日を除く午前9時～午後5時、URL <http://kadenfan.hitachi.co.jp/bgd/> へ。

製品名「日立家庭用バイオ式生ごみ処理機」BGD-X150 / 150SK / 180 (平成15年3月から16年10月まで販売)

製品使用中に出火し、火災が発生しました。

製品名「日立家庭用バイオ式生ごみ処理機」BGD-X150 / 150SK / 180 (平成15年3月から16年10月まで販売)

市長日誌

(7月16日～31日)

- 17日 成田空港圏自治体連絡協議会視察研修会
- 18日 「小さな親切運動成田市支部総会
- 19日 成田市老人クラブ大会
成田市民運動会実行委員会
知事と市町村長とのまちづくり懇談会
- 20日 印旛利根川水防事務組合水防協議会
成田市固定資産評価審査委員会
- 24日 成田新高速鉄道建設促進期成同盟総会
北千葉道路建設促進期成同盟総会
県道成田神崎線整備促進期成同盟総会
- 25日 横芝・神崎間首都圏中央連絡自動車道建設促進協議会総会
- 26日 成田市市民憲章推進協議会総会
成田市まちづくり茶論(さろん)
- 27日 成田祇園祭反省会
成田市民生委員推薦会
成田市水道事業運営審議会
- 28日 千葉県消防操法大会
- 29日 環境講演会
地域福祉セミナー
- 30日 成田市危険物安全協会総会・表彰式
- 31日 長沼水害予防組合水防協議会
2007NARITA少年の翼出発式



市民と和やかに語り合う場として「まちづくり茶論」を開催

樹木の剪定

所有者は適切な管理を

敷地から道路上へ伸びた樹木の枝が車道や歩道を覆っている光景は、住宅街でも農村部でもよく見受けられます。

車道や歩道に伸びた枝は、車の運転や自転車・歩行者の通行の妨げとなり、思わぬ事故を引き起こす場合があります。伸び過ぎた枝は剪定したり刈り込むなど、所有者は適正な管理をお願いします。

剪定した枝はごみ収集袋(燃やせるごみ)に入れて集積所へ出しましょう。

※くわしくは道路維持課(☎20-1551)へ。

総合防災訓練

いざというときに備えて

市の防災体制を確立し、市民の

防災意識の高揚と防災行動力の向上を図ることを目的に、直下型地震を想定した総合防災訓練を実施します。訓練当日は会場周辺でサイレンが鳴ったり、赤色回転灯が点滅したりしますが、火災などと間違えないように注意してください。

会場では煙体験ハウスの設置や豚汁の炊き出しなども行いますので、ぜひご来場ください。

期日：8月26日(日) (荒天の場合中止)

時間：午前9時～正午

会場

○第1会場：美郷台小学校
○第2会場：ふれあいの丘街区公園(大業公民館前芝生広場)

※くわしくは危機管理課(☎20-1523)へ。



さまざまな訓練を(バケツリレー)

排水設備の接続

工事は市指定工事店で

下水道が整備された地域では、排水設備を設置することで、下水道を使用することができます。

排水設備とは、トイレやお風呂、台所などの汚水をすみやかに公共下水道に流すため、各家庭において設置する排水管や汚水ますなどです。

排水設備工事は衛生上とても大切な工事ですので、定められた基準にしたがって正しく施工する必要があります。

工事は市指定工事店に依頼し、施工しましょう。

※くわしくは下水道課(☎20-1553)へ。

市民課・支所住民課窓口

毎週火曜日は午後7時まで

市民課および下総・大栄支所住民課では毎週火曜日(祝日、年末年始を除く)の窓口受付時間を午後7時まで延長(試行)しています。取り扱う業務は次のとおりです。内容を確認のうえご利用ください。

取り扱う業務 住民票、軽自動車

用住所証明書、年金受給者現況届証明書、住民票記載事項証明書

書、印鑑登録証明書、身分証明書、戸籍謄本・抄本、戸籍の附票、戸籍記載事項証明書、外国

人登録原票記載事項証明書

印鑑登録の申請、転入・転出・転居などの住民異動届は取り扱いません。市民課赤坂・遠山分室では延長業務を行っていませんのでご注意ください。

※くわしくは市民課(☎20-1525)、下総支所住民課(☎96-1115)、大栄支所住民課(☎73-8066)へ。

個別的労使紛争のあっせん

労働条件をめぐる労働紛争解決のために

県労働委員会では職場での労働条件をめぐるトラブルを円満に解決できるようにお手伝いする「個別的労使紛争のあっせん」を行っています。この制度は個々の労働者と使用者との間で解雇や賃金、配置転換などの労働条件をめぐる紛争が起こった際に、労働委員会が公正・中立な立場で迅速・円満に解決するよう支援するものです。費用は無料で秘密は守られます。詳細については県労働委員会

今月の納税

- ①市・県民税(第2期分)
 - ②国民健康保険税(第2期分)
 - ③介護保険料(第2期分)
- 納期はいずれも8月16日(木)~31日(金)です。
- ※くわしくは①税務課(☎20-1513) ②保険年金課(☎20-1526) ③介護保険課(☎20-1545)へ。

投票率は48.69%
「参議院議員選挙」

7月29日に執行された参議院議員通常選挙は、当日有権者数99,209人のうち、投票者数48,301人で投票率は48.69%でした。各投票所の投票率は次のとおりです。

投票所	当日有権者数	投票者数	投票率(%)
1 成田小学校	1,643	875	53.26
2 公津公民館	3,131	1,517	48.45
3 印東体育館	1,075	490	45.58
4 成田赤十字看護専門学校	3,899	1,699	43.58
5 八生公民館	1,490	780	52.35
6 根木名川土地改良区事務所	1,542	797	51.69
7 中郷公民館	993	517	52.06
8 久住第一小学校	1,794	935	52.12
9 久住第二小学校	950	454	47.79
10 豊住公民館	1,964	895	45.57
11 遠山小学校	1,511	702	46.46
12 三里塚小学校	6,180	2,632	42.59
13 東小学校	707	317	44.84
14 JA成田市サンポップ	3,176	1,592	50.13
15 成田市役所	2,657	1,355	51.00
16 加良部小学校	3,231	1,565	48.44
17 新山小学校	3,908	1,697	43.42
18 向台小学校	2,472	1,333	53.92
19 中台中学校	1,367	644	47.11
20 橋賀台小学校	4,825	2,491	51.63
21 吾妻小学校	4,155	2,268	54.58
22 成田中学校	2,140	952	44.49
23 玉造小学校	3,255	1,775	54.53
24 平成小学校	4,078	1,648	40.41
25 神宮寺小学校	2,916	1,656	56.79
26 本城小学校	3,382	1,468	43.41
27 美郷台地区会館	3,824	1,736	45.40
28 中台小学校	2,540	1,591	62.64
29 囲護台新町馬橋三区集会所	2,901	1,290	44.47
30 滑河小学校	2,110	1,112	52.70
31 小御門小学校	2,340	1,206	51.54
32 高岡小学校	1,413	762	53.93
33 名木小学校	661	375	56.73
34 桜田小学校	2,295	1,080	47.06
35 大須賀小学校	1,524	840	55.12
36 津富浦小学校	1,894	933	49.26
37 前林小学校	1,371	671	48.94
38 川上小学校	2,929	1,252	42.74
39 公津の杜小学校	4,851	2,367	48.79
在外投票	115	32	27.83

※くわしくは市選挙管理委員会(☎22-1111 内線3152)へ。

心の健康、応援します

困りごと・悩みごと相談室

一人で悩んでいないで相談してみませんか？

毎日の生活の中で、疑問に思っていること、誰かに相談したいと思っていることはありませんか。市などでは、そんなあなたの要望に応え、各種相談を行います。相談は無料で秘密は厳守されます。この機会に日ごろ感じている疑問や悩みを解消してみてもいいですか。



相談日

相談名	期日	時間	場所	問い合わせ先	
市民生活相談(家事・民事)	月・金曜日	9:00~16:00	市役所2階市民相談室	市民支援課市民相談室 ☎20-1507 ※裁判所で係争中の事件は除きます。法律相談9月分の予約は8月29日(水)午前8時30分から受け付けます。	
法律相談(予約制・市内在住の人)	水曜日	13:00~16:00	〃		
もめごと・なやみごと・苦情相談(人権・行政相談)	8月28日(火)	10:00~15:00	市役所2階201会議室		
不動産相談	8月21日(火)	10:00~12:00	〃		
税務相談	8月21日(火)	10:00~15:00	市役所2階市民相談室		
外国人相談(英語・中国語・スペイン語・ポルトガル語)	8月24日(金)	13:00~16:00	市役所2階201会議室		
市民よろず相談	8月18日(土)	13:00~16:00	中央公民館		県行政書士会印旛支部 作田義美さん ☎23-3286
税務支援センター(予約制)	8月22日(水)	10:00~15:00	県税理士会成田支部(飯田町157-4)		県税理士会成田支部 ☎28-0931
司法書士法律相談	8月16日(木)	18:00~20:00	保健福祉館		県司法書士会佐倉支部 石井滋さん ☎20-1810
女性就業(内職)相談(来所前に要電話)	水・金曜日	10:00~16:00	市役所2階女性就業相談室		商工課 ☎22-1111 内線2728
高齢者職業相談	月~金曜日	8:30~17:00	市役所2階高齢者職業相談室	商工課 ☎22-1111 内線2729	
消費生活相談	月~金曜日	10:00~16:00	消費生活センター(市役所2階)	消費生活センター ☎23-1161	
年金相談	水曜日	10:00~15:00	市役所1階相談室	保険年金課 ☎20-1526	
交通事故相談	9月4日(火)	10:00~15:00	市役所4階402会議室	交通防犯課 ☎20-1527	
心配ごと相談	木曜日	10:00~15:00	保健福祉館	社会福祉協議会 ☎27-7755	
	9月14日(金)	10:00~15:00	下総地域福祉センター		
	8月17日(金)	10:00~15:00	大栄地域福祉センター		
酒害相談	9月6日(木)	9:00~12:00	保健福祉館	〃	
家庭児童相談	月~金曜日	9:00~16:00	市役所1階家庭児童相談室	児童家庭課 ☎20-1538	
健康体力相談	9月4日(火)	9:00~12:00	市体育館	市体育館 ☎26-7251	
就学相談(予約制)	月~金曜日	9:00~17:30	成田市教育センター	教育センター ☎20-2922	
教育相談(予約制)	火曜日	9:00~16:00	〃	〃	
教育相談(不登校相談も)	月~金曜日	9:00~17:00	成田市ふれあいる一む21	教育相談室 ☎22-5100	

age Board

9月から変わります 「市立図書館の貸出冊数」

市立図書館ではこれまで本や雑誌の貸出冊数を制限せずに利用いただいていたが、9月から貸出冊数を次のとおり変更します。図書の適正管理のため行うものですので、ご理解とご協力をお願いします。

- ・本、雑誌合わせて10冊
- ・CD、カセット合わせて2点
- ・ビデオ1点

※CD、カセット、ビデオの貸し出しは本館のみです。くわしくは市立図書館(☎27-4646、月曜日は休館)へ。

利用基準が変更されました 「子ども会のバス利用」

子ども会のバス利用については、4月から成田市子ども会連絡会への加入を条件としていましたが、今後加入の有無に関わらず利用が可能になりました。利用を希望する子ども会は生涯学習課までお問い合わせください。

利用期間=10月1日(月)~3月31日(月)
(利用できない日もあります)

予約方法=8月31日(金)の午後5時までに生涯学習課(☎20-1583)へ

※くわしくは同課へ。



催し物

夏の終わりの一大行事 「成田山みたま祭り 盆踊り大会」

成田山周辺各町内の女人講や踊り愛好会の浴衣姿の女性数百人が参加し、大勢の見物人でにぎわいを見せます。

日時と内容

- 8月23日(木)…午後7時から法楽、午後7時30分~10時に盆踊り大会
- 8月24日(金)…午後7時~10時に盆踊り大会(23日雨天中止の場合は午後7時から法楽)

会場=弘恵会田町駐車場

※両日とも雨天中止の場合は8月25日(土)に23日と同じ日程で行われます。くわしくは市観光協会(☎22-2102)へ。

掘り出しものを見つけよう 「リサイクル製品の販売」

日時=8月21日(火)~26日(日) 午前9時~午後5時

会場=リサイクルプラザ

対象=市内に住み品物を持ち帰ることができる人(希望者には建物1階までの運送を有料で行います)

価格=5,000円以内

申し込み方法=リサイクルプラザに備え付けの申し込み用紙を提出。申し込み多数の場合は抽選とし、当選者にはがきて通知します

※申し込みの無かった品物は抽選後に随時受け付けします。くわしくはリサイクルプラザ(☎36-1000、月曜日は休館)へ。

秋の夜空と星物語 「みんなおいでよ! プラネタリウム」

日時=9月9日(日) 午前10時30分~11時30分

会場=県立手賀の丘少年自然の家(柏市)

定員と参加費=200人(先着順)・無料

※申し込みは同少年自然の家(☎04-7191-1923)へ。

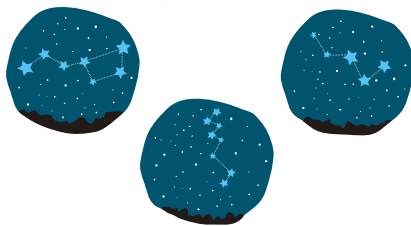

花・植木を趣味にしませんか 「県花植木センター研修会」

研修名と日時

- コショウランなどの栽培法…9月26日(水) 午後1時から
- 秋の生け垣の管理…10月3日(水) 午前10時から

定員=各50人(応募者多数は抽選)

申し込み方法=開催日の14日前(必着)までに、往復はがきに希望研修名・住所・氏名・電話番号を書いて県花植木センター(〒286-0102 天神峰80-1)へ

※展示会も行っています。くわしくは同センター(☎32-0237、月曜日は休み)へ。

創作意欲がみなぎっています 「シルバーいきいき作品展」

期間=8月27日(月)~30日(木)

時間=午前9時~午後4時

会場=市役所1階ロビー

展示内容=書・絵画・彫刻・写真・手工芸・短歌・俳句・川柳

※くわしくは老人福祉センター(☎26-0236)へ。



出品作品を参考に来年は出品してみたい

美しいまちづくりを考えよう 「景観まちづくりセミナー」

日時=8月26日(日) 午後2時~4時

会場=市役所6階大会議室

内容=講演や意見交換などを通して、身近な景観について考える

※入場は無料です。申し込みは電話またはFAXで氏名・連絡先を県公園緑地課景観づくり推進室(☎043-223-3279 FAX043-222-6447)へ。

天皇杯に向けて 「第12回千葉県サッカー選手権大会」

成田市で「第12回千葉県サッカー選手権大会」の決勝が行われます。

日時=9月1日(土) 午後2時から

会場=市陸上競技場

対戦チーム=ジェフユナイテッド市原・千葉リザーブズと流通経済大学付属柏高校の勝者VS順天堂大学と国際武道大学の勝者

※入場は無料です。優勝チームは第87回天皇杯全日本サッカー選手権大会に県代表として出場。決勝の様子は後日、NHKでダイジェスト放送予定です。くわしくはNHK千葉放送局(☎043-227-7311)へ。

緑道はバイク禁止

緑道は歩行者と自転車の専用道路です。バイクの乗り入れは禁止ですので、絶対にやめましょう。



募集

あなたの就職を応援 「パソコン講習会・ビジネス科」

期日=9月28日(金)~10月23日(火)の月・火・木・金曜日(10月8日(月・祝)を除く)(全14回)

時間=午前10時~午後3時(11回以降は午後4時まで)

会場=勤労会館(不動ヶ岡)

内容=ワード、エクセル、パワーポイントなどの基礎(初級~中級者向け)

対象=30歳以上の市内在住の人で、現在求職中でパソコン操作技術を習得して就業しようとする人

定員=20人(応募者多数は選考)

受講料=8,000円(教材費)

申し込み方法=9月6日(木)または7日(金)の午後2時~4時に応募者本人が直接会場へ

※くわしくは商工課(☎20-1622)へ。

あなたの力を生かしてみませんか 「愛光園の介護職員」

救護施設「愛光園」で平成20年4月1日付け採用の介護職員を募集します。

応募資格=次の要件をすべて満たす人

①昭和42年4月2日~平成2年4月1日生まれの人

②普通自動車運転免許を有する人(取得見込みの人を含む)

③介護福祉士またはホームヘルパー2級の資格を有する人(取得見込みの人を含む)

採用予定人数=1人

業務内容=入所者の介護など(宿直があります)

選考方法=筆記・面接試験

試験日=9月28日(金)

申し込み方法=8月20日(月)~9月7日(金)(土・日曜日を除く)の午前8時30分~午後5時30分に、写真を貼った履歴書(市販のA4版)を直接または郵送(最終日の消印まで有効)で人事課(市役所3階 〒286-8585 花崎町760)へ

※試験の詳細は応募者へ直接通知します。

くわしくは人事課(☎20-1505)へ。

市内の高校で学ぼう 「高等学校開放講座」

■英会話初級

日時=9月15日・22日・29日、10月6日・13日の土曜日(全5回) 午前9時~正午
会場=成田国際高等学校

内容=英語の発音から会話まで(英検3級程度)

講師=仲澤信明さん、根本良明さん(同校教諭)、ALT(外国人教師)

対象=20歳以上の人

定員=40人(先着順)

参加費=500円(教材費)

■英会話中級

日時=9月15日・22日・29日、10月6日・13日の土曜日(全5回) 午前9時~正午
会場=成田国際高等学校

内容=自己紹介からディスカッションまで(英検準2級程度)

講師=戸村玲子さん、南和希さん、植草智代さん(同校教諭)、ALT(外国人教師)

対象=20歳以上の人

定員=20人(先着順)

参加費=500円(教材費)

■コンピュータ基礎

日時=9月15日・22日・29日、10月6日・13日の土曜日(全5回) 午前9時~正午
会場=成田国際高等学校

内容=ワープロ基礎、年賀状作成などすだれ

講師= 篠 麻夫さん、嶋田章さん(同校教諭)

対象=20歳以上の人

定員=24人(先着順)

参加費=1,000円(教材費)

■書道入門(漢字)

日時=9月20日、10月4日・18日、11月1日・15日・29日、12月6日・20日、1月17日・31日、2月7日・21日の木曜日(全12回) 午後6時30分~8時30分

会場=成田北高等学校

内容=楷書・行書・草書・隷書・かな・実用書の学習、年賀状の練習

講師=松永博一さん(同校教諭)

対象=20歳以上の人

定員=30人(先着順)

参加費=1,000円(教材費)

※申し込みは生涯学習課(☎20-1583)へ。



お知らせ

スポーツの秋 ハッスルハッスル 「市民運動会」

日時=10月6日(土) 午前8時30分集合
会場=市陸上競技場

※種目や申し込み方法については、区・自治会・町内会へ回覧板でお知らせします。くわしくは生涯スポーツ課(☎20-1584)へ。



「やるしかないねん」

9月2日現在の 「選挙人名簿を縦覧します」

平成19年9月2日現在の選挙人名簿を次のとおり縦覧します。今回新しく登録される人は日本国民で昭和62年9月2日までに生まれた人で平成19年6月1日までに成田市に住民登録をして、引き続き3カ月以上住んでいる人です。

期間=9月3日(月)~7日(金) 午前8時30分~午後5時

場所=市選挙管理委員会(市役所4階)

※くわしくは同委員会(☎22-1111内線3152)へ。

不要品情報コーナー

《譲ります》

有償○ゴルフセット○製図台のドラフター○テレビ

無償○レンジ台(木目)

《探しています》

有償○職業用または工業用ミシン○耕運機○スクーター○キャンピングカー○カヤック○電子ピアノ

無償○車いす○花器○ビデオデッキ(ベータ)○ラジオ○ガスレンジ○ビーチテーブル○自動洗濯機

※くわしくはリサイクルプラザ(☎36-1000、月曜日は休館)へ。

age Board

墨の濃淡で描く風景画 「水墨画教室」

期日=9月20日・27日、10月4日・11日・18日・25日、11月1日・15日・22日・29日の木曜日(全10回)

時間=午前9時~10時30分

会場=大栄公民館

内容=初歩から水墨画の基礎を学ぶ

対象と定員=成人・16人(先着順)

※参加費は無料です。申し込みは午前9時~午後5時に大栄公民館(☎73-7071、月曜日は休館)へ。

力自慢 集まれ 「成田市小学生相撲大会」

日時=9月24日(月・休) 午前8時30分から

会場=市相撲場

競技種目

・団体戦(小学2~6年生各1人の5人編成)

・個人戦(小学1~6年生の部)

参加費=無料

※申し込みは9月14日(金)までに生涯スポーツ課(☎20-1584)へ。



「見合って見合って」

次世代の担い手を求めています 「千葉県農業大学校学生(推薦入試)」

試験会場と期日=県農業大学校(東金市)・10月30日(火)

受験資格=農学科…高卒(卒業見込みを含む)、研究科…都道府県農業大学校の農学科を卒業(卒業見込みを含む)

選考方法=書類審査、小論文、面接

申し込み方法=9月25日(火)~10月11日(木)に願書(県農業大学校にあります)に必要な事項を書いて同校へ

※受験するには、学校長などの推薦が必要です。くわしくは同校(☎0475-52-5121)へ。

あなたの力作を 「市民文化祭2007(展示の部)」

市民文化祭の「展示の部」に、あなたの力作を出品してみませんか。

催し物名	期日	会場
市民書道展	9月26日(水)~ 10月9日(火)	市役所1階ロビー
陶芸展	10月11日(木)~ 14日(日)	中央公民館講堂
写真展・ 手工芸展	10月11日(木)~ 18日(木)	市役所1階ロビー
いけばな展	10月13日(土)・ 14日(日)	中央公民館2階
短歌・俳句・ 川柳展	10月19日(金)~ 11月2日(金)	市役所1階ロビー
山野草展	10月20日(土)・ 21日(日)	中央公民館3・4研修室
協会書道展	10月25日(木)~ 11月3日(土・祝)	国際文化会館 国際会議室
美術展	10月28日(日)~ 11月4日(日)	国際文化会館 小ホール・大ホールロビー

対象=市内在住・在勤の人

申し込み方法=9月14日(金)までに、往復はがきに出品を希望する催し物名と住所・氏名・年齢・職業・電話番号を書いて生涯学習課文化振興室(〒286-8585 花崎町760)へ

※くわしくは同室(☎20-1534)へ。

友達もたくさんつくっちゃおう 「月見だんごを作ろう」

日時=9月8日(土) 午前9時50分~正午

会場=子ども館ふれあいひろば

対象=市内在住の小・中学生

定員=15人(先着順)

参加費=100円(材料費)

持ち物=エプロン、三角巾、小スプーン、飲み物

※申し込みは子ども館(☎20-6300、月曜日・第3日曜日は休館)へ。

パソコンの知識を広げよう 「ITリーダー養成講習会」

地域や仲間内のITリーダー的な存在を養成することを目的として、パソコンをある程度使える人向けに、より便利な機能の講習会を開催します。

コースと期日・定員(先着順)

■ワードなるほど便利講座(ワードの基本操作が分かる人向け)

○8月25日(土)・26日(日)、10人

■エクセルVBA講座(エクセルをある程度使いこなしている人向け)

○1月19日(土)・20日(日)、15人

■インターネットなるほど便利講座(ウェブブラウジングやメールの基本が分かる人向け)

○10月20日(土)・21日(日)、13人

■パワーポイント講座(キーボードで文字入力ができる人向け)

○12月1日(土)・2日(日)、20人

時間=午前9時20分~午後4時(1日目は午前9時から)

会場=成田国際福祉専門学校(郷部)

対象=20歳以上の人

受講料=2,000円(全2回分)

申し込み方法=はがき、FAXまたはEメールのいずれかで住所・氏名(フリガナ)・年齢・電話番号・希望日程を生涯学習課IT係(〒286-8585 花崎町760 FAX22-4494 Eメールshogaku@city.narita.chiba.jp)へ。まなび&ボランティアサイト(<http://www.genki365.com/narita>)からも申し込みできます

※くわしくは生涯学習課(☎20-1583)へ。

よいこのみんな 集まれーっ 「なつやすみおはなし会」

期日=8月24日(金)

時間=午前10時30分~11時15分

会場=市立図書館2階集会室

題材=「ねずみじょうど」「うみへのハリー」「ちいちゃいちいちゃい」など

対象=小学生以上

参加費=無料

※参加を希望する人は当日直接会場へ。くわしくは市立図書館(☎27-4646、月曜日は休館)へ。



募集

今女子ゴルフが熱い！ 「市民女子ゴルフ大会」

日時＝9月27日(木)
会場＝大栄カントリー(横山)
参加資格＝市内在住・在勤の女性(学生は参加できません)
競技方法＝2人1組の地区団体戦と個人戦(地区連合チームでも参加できます)
参加費＝1人3,000円(プレー費は別途実費負担)
申し込み方法＝9月10日(月)までに参加費を持参して市体育協会事務局(生涯スポーツ課・市役所5階)へ
※くわしくは同事務局(☎20-1584)へ。

まだまだ若者には負けません 「成田市シニアゴルフ大会」

日時＝10月22日(月)
会場＝スカイウェイカントリークラブ(幡谷)
参加資格＝市内に住む昭和23年12月31日以前に生まれた男性
競技方法＝18ホールズストロークプレー
参加費＝3,000円(プレー費は別途実費負担)
申し込み方法＝10月10日(水)までに参加費を持参して市体育協会事務局(生涯スポーツ課・市役所5階)へ
※くわしくは同事務局(☎20-1584)へ。

「インディアカ・ソフトバレーボール大会」

日時＝9月16日(日) 午前9時から
会場＝市体育館アリーナ
種目＝混合の部(男女半数)・女子の部ともに4人制(登録は8人まで)
参加費＝無料
※申し込みは9月5日(水)までに生涯スポーツ課(☎20-1584)へ。

多彩なメニューで大満足 「ニュースポーツフェスタIN成田」

日時＝9月23日(日・祝) 午前9時～正午
会場＝市体育館アリーナ
実施種目＝ユニカール・フォークダンス・ペタンク・グランドバレー・バウンドテニス・ラージボール卓球など
※参加費は無料です。参加を希望する人は当日直接会場へ。くわしくは生涯スポーツ課(☎20-1584)へ。



意外な才能を発見できるかも

江戸学から健康で文化的な生活を 「生涯学習講演会」

江戸の町は治安がよく、清潔で、リサイクルが進み、庶民は健康で文化的な生活を楽しんでいたなど、意外に知られていない江戸の素顔についてお話しします。
日時＝9月11日(火) 午後1時30分～3時30分
会場＝生涯大学校(園護台)
講師＝福田嘉文さん(幕末維新研究家)
テーマ＝「江戸の素顔を探る」(江戸学入門)
定員と参加費＝80人(先着順)・無料
※申し込みは電話またはFAXで氏名・連絡先を生涯学習課(☎20-1583 FAX22-4494)へ。

手軽にできるスポーツです 「秋季バウンドテニス教室」

日時＝9月13日・20日・27日、10月4日の木曜日(全4回) 午後1時30分～3時
会場＝市体育館アリーナ
参加費＝1日200円(保険代など)
※申し込みは市レクリエーション協会事務局(生涯スポーツ課・☎20-1584)へ。

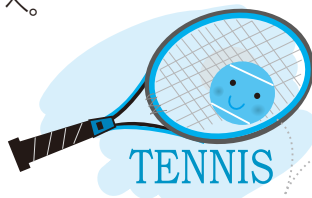

秋の成田路を疾走 「2007成田POPラン大会」

期日＝11月4日(日)(雨天決行)
時間＝午前9時から(受け付けは7時30分から)
会場＝市陸上競技場(スタート・ゴール)
種目＝ハーフマラソン・10km・3km
参加費＝一般3,000円、中学生1,500円、小学生1,000円
申し込み方法
○インターネット…RUNNETホームページ(<http://runnet.jp>)
○申し込み専用電話…☎0570-008846
○郵便振替…生涯スポーツ課(市役所5階)、市体育館、市陸上競技場、各公民館、市立図書館などにある申込書に必要事項を書いて参加費を振り込む
申込期限＝10月1日(月)
※くわしくはPOPラン大会事務局(生涯スポーツ課・☎20-1584)へ。

冠婚葬祭などにも役立つ 「実用書道教室」

期日＝9月14日・28日、10月12日・26日、11月9日・30日、12月14日の金曜日(全7回)
時間＝午前9時30分～11時30分
会場＝橋賀台公民館
対象と定員＝成人・20人(先着順)
参加費＝1,000円(教材費)
※駐車場はありません。申し込みは午前9時～午後5時に橋賀台公民館(☎26-9695、月曜日は休館)へ。

将来の幹部候補として 「防衛大学校学生」

■防衛大学校学生(推薦)
応募資格＝高卒(卒業見込みを含む)で21歳未満の人(高校校長の推薦などが必要です)
受付期間＝9月5日(水)～7日(金)
■防衛大学校学生(一般)
応募資格＝高卒(卒業見込みを含む)で21歳未満の人(自衛官の人は23歳未満)
受付期間＝9月7日(金)～28日(金)
※修学年数は4年で、卒業後1年で3等陸・海・空尉に任命されます。応募方法などくわしくは自衛隊成田地域事務所(☎22-6275)へ。

保健インフォメーション

このコーナーの会場は保健福祉館です。問い合わせは健康増進課(☎27-1111)または保健福祉館下総分館(☎96-1108)・大栄分館(☎73-6881)へ。電話やFAX(27-1114)で健康に関する相談なども受け付けています。

*相談の日程は、医師の都合により変更となる場合があります。

▼一般健康相談	期日	時間	相談を受ける人
健康相談(医師は予約制)	9月12日(水) ※会場は下総分館	午後1時15分～1時45分	医師・保健師・栄養士・歯科衛生士
歯の健康相談	9月5日(水)	午後1時30分～2時30分	歯科医師・歯科衛生士
こころの健康相談(予約制)	8月29日(水)、9月11日(火) ※9月11日の会場は大栄分館	午後1時30分から	カウンセラー・保健師

▼乳幼児健診・相談	期日	受付時間	対象	▼成人検診・女性の検診
4カ月児育児相談	8月27日(月)		平成19年4月生まれ	期日と会場(成)・成人検診、女…女性の検診 8月16日(木) 保健福祉館(成) 17日(金) 保健福祉館(成・女) 20日(月) 保健福祉館(成) 24日(金) 大栄分館(成) 25日(土) 大栄公民館(成・女) 29日(水) 保健福祉館(女) 30日(木) 保健福祉館(女) 31日(金) 保健福祉館(女) 9月3日(月) 保健福祉館(成) 4日(火) 大栄分館(女) 5日(水) 大栄分館(女) 11日(火) 久住公民館(成) 12日(水) 十倉三共同利用施設(成) 13日(木) 大栄公民館(成・女) 14日(金) 遠山公民館(成)
10カ月児育児相談	9月7日(金)	午前9時～9時30分	平成18年11月生まれ	
1歳6カ月児健診	9月6日(木)	午後1時～1時30分	平成18年2月生まれ	
3歳児健診	8月23日(木)		平成16年2月生まれ	
2歳児歯科健診	9月13日(木)	午後1時～1時30分	平成17年2月生まれ	
からだの発達相談(予約制)	9月13日(木)	午後1時30分から	身体・運動面など体の発達に心配のある乳幼児	
こころの発達相談(予約制)	今月はありません。			

- 母親学級(予約制)…主に初めて母親になる人が対象**
- パパママクラス(予約制)…妊婦とその家族が対象**
※日時など詳しくは健康増進課へ。
- 新生児訪問…生後28日以内の赤ちゃんが対象**
※希望する人は新生児連絡票(母子健康手帳別冊1)を健康増進課へ送付。
- ポリオの予防接種…生後3～90カ月未満の乳幼児が対象**
期日=9月10日(月)・12日(水) 受付時間=午後1時15分～2時
※問診票と母子健康手帳を持参。

献血にご協力ください

【イオン成田ショッピングセンター】

日時=9月8日(土) 午前10時～11時45分、
午後1時～4時

【市役所1階ロビー】

日時=9月19日(水) 午前10時～午後4時

急病診療所

☎27-1116/赤坂1-3-1(保健福祉館敷地内)

診療科目	診療日	診療時間
内科 小児科	毎日	午後7時～午後11時
外科	日曜日・祝日	午前10時～午後5時
歯科	日曜日・祝日	午前10時～午後5時 午後7時～午後11時



※来診前に電話で症状を連絡してください。健康保険証を忘れずに。

日曜祝日診療機関

都合により休診する場合があります。来診前に電話で問い合わせてください。
 成田病院(押畑・☎22-1500)
 藤倉クリニック(幸町・☎22-1158)
 聖マリア記念病院(取香・☎32-0711)
 ひらの内科(ウイング土屋・☎23-8070)
 大田クリニック
 (午後1時まで・ウイング土屋・☎23-2100)
 なのはなクリニック(午前中・吉岡・☎49-0533)

保育園開放日

保育園名	電話番号	期日	保育園名	電話番号	期日
*松崎	26-8282	8/17(金)、9/7(金)・21(金)	赤荻	24-0752	
中台	27-9023	8/15(水)、9/5(水)・19(水)	*大栄	73-3000	
新山	28-2527	8/16(木)、9/6(木)・20(木)	*宗吾	26-2472	毎日(土・日・祝日を除く)
長沼	37-0005	8/24(金)、9/14(金)・28(金)	*公津の杜	29-6551	
加良部	26-3010	8/21(火)、9/4(火)・18(火)	*月かげ	96-0531	
玉造	26-8889	8/23(木)、9/13(木)・27(木)	*三里塚第一	35-0165	
*吾妻	27-5773	8/22(水)、9/12(水)・26(水)	*三里塚第二	35-0081	一時保育のみ
橋賀台	28-0676	8/28(火)、9/11(火)・25(火)	*成田	22-0856	
*高岡	96-0042	8/22(水)、9/12(水)・26(水)	*つのぶえ	22-0867	
小御門	96-2362	8/16(木)、9/6(木)・20(木)			

このコーナーの問い合わせは各保育園か児童家庭課(☎20-1538)へ。赤荻・大栄・宗吾・公津の杜保育園以外は予約が必要です。

*は一時保育あり(要予約)
時間=午前10時～11時(赤荻は午前9時～午後0時15分、大栄は午前9時30分～午後4時30分、宗吾は午前9時～午後4時、公津の杜は午前9時30分～午後3時、月かげは午前9時30分～11時)

各種障がい者(児)手当

重度障がい者に支給

重度障がい者(児)を対象に、次の手当を支給しています(所得制限あり)。

申請先=障がい者福祉課(市役所議会議棟1階)または下総・大栄支所福祉課

【特別障害者手当】

対象=在宅で常時介護が必要な重度重複障がい者または最重度障がい者で20歳以上の人

手当額=月額26,440円

申請に必要なもの=身体障害者手帳・療育手帳または所定の診断書、印鑑、口座番号の分かるもの

【障害児福祉手当】

対象=在宅で重度の身体・知的障がいまたは精神障がいのある20歳未満の人

手当額=月額14,380円

申請に必要なもの=身体障害者手帳・療育手帳または所定の診断書、印鑑、口座番号の分かるもの

【特別児童扶養手当】

対象=次のいずれかに該当する20歳未満の児童を常に在宅で介護している父母または養育者

- 身体障害者手帳1～3級、4級の一部
- 療育手帳A、Aの1・2、おおむねBの1
- 精神障がい、内部疾患などで常時介護を必要とする

手当額=月額1級50,750円、2級33,800円

申請に必要なもの=身体障害者手帳または療育手帳、印鑑、戸籍謄本、住民票、保護者名義の郵便局通帳

■「所得状況届」の提出を

上記の手当を受けている人は、9月10日(月)までに「所得状況届」を障がい者福祉課(市役所議会議棟1階)または下総・大栄支所福祉課へ提出してください。該当する人には用紙を送付しました。この届け出をしないと8月分以降の手当が支給されません。

※くわしくは障がい者福祉課(☎20-1539)へ。

児童扶養手当

平成20年4月以降手当が減額に

平成15年4月1日以前から児童扶養手当を受給している人は、平成20年4月から手当の一部が支給停止(減額)になります。

3歳未満の児童を養育している人は、対象児童が3歳に達した日から5年後(8歳になった月)の翌月から減額となります。

減額の対象や金額に関する具体的な内容については、本年末に決まる予定ですので、決定次第お知らせします(減じる額については、本来受け取る手当額の半額未満になることはありません)。

■「現況届」の提出を

児童扶養手当を受けている人は、8月31日(金)までに「現況届」を児童家庭課(市役所議会議棟1階)または下総・大栄支所福祉課へ提出してください。該当する人には用紙を送付しました。この届け出をしないと8月分以降の手当が支給されません。

※くわしくは児童家庭課(☎20-1538)へ。

若がり隊

仲間づくりや社会参加のきっかけに

市では脳卒中などによる軽い障がいのある人を対象に、日常生活動作訓練のほか、体操や音楽療法なども取り入れた楽しい訓練を実施しています。

日時=毎週月・水曜日 午前10時～午後3時(7カ月で修了、OB会もあります)

会場=保健福祉館(送迎あり)

対象=脳卒中や難病などによる軽い障がいのある40～64歳の人

※くわしくは健康増進課(☎27-1111)へ。

在宅介護者の集い

プロから学ぶ介護の工夫

日時=9月5日(水) 午前10時～正午

会場=保健福祉館ゆうゆう倶楽部

内容=安全で楽な介護の仕方を学ぶ

講師=有田澄恵さん(日本赤十字千葉県支部安全奉仕団)

対象=市内在住で在宅介護をしている人

定員と参加費=25人(先着順)・無料
※申し込みは社会福祉協議会(☎27-7755)へ。

介護ボランティア養成講座

介護予防について学ぶ

介護ボランティアの養成講座を開催します。地域の人たちや家族のために、介護予防について学んでみませんか。

日時=8月28日(火)、9月18日(火)(全2回) 午後1時30分～3時30分(受け付けは午後1時10分から)

会場=保健福祉館大栄分館

内容=高齢者体操の基本、応用について学ぶ

講師=大久保洋子さん(成蹊大学教授、ADL対応型高齢者体操研究会会長)

定員と参加費=40人(先着順)・無料

持ち物=運動できる服装、筆記用具、タオル、飲み物(水分補給用)

※参加を希望する人は8月22日(水)までに健康増進課(☎27-1111)へ。

ジョブサポーター養成講座

精神障がい者の就労を支援

精神障がい者の就労を支援するボランティアの養成講座を開催します(全5回)。

日程など

第1回	期日	9月6日(木)
	内容	精神障がい者の日常生活
第2回	期日	9月12日(水)
	内容	精神障がいについて
第3回	期日	9月18日(火)
	内容	精神障がい者の就労の実際について
第4・5回	期日	9月25日(火)・27日(木)
	内容	ジョブサポーターに期待される役割1、2
	講師	杉田明さん(社会福祉法人実のり会 ビック・ハート施設長)

時間=午後1時30分～3時30分(第2回は午後2時～4時)

会場=保健福祉館

定員と参加費=20人(先着順)・無料

※申し込みは8月31日(金)までにボランティアセンター(☎27-8010)へ。

このコーナーでは長年、市内の小・中学校で教職にあつた蛭田光城さんが市立図書館発行の「成田のむかし」に執筆した成田の昔の暮らしの様子を掲載していきます。

稲刈り

文

蛭田光城 ひるたみつぎ

絵 野上和彦

夏休みも終わりに近づき、稲も色づき始めました。

「やあ成男君、よく来てくれたね。そろそろ刈れるようになったんで、昨日、『おだ』を組んでおいたよ。じゃあポツポツ始めるか。」

太郎兵衛さんは、たばこをもみ消して、わら束を腰へしばりつけました。

はじめのうちは、刈った稲を畦に置いて、腰に付けたわらで手際よく束ねました。

「どうだ。成男君も刈ってみるか？」

「うん。やってみる。教えてね。」

鎌を借りて田へ入りました。

「よしよ。よしよ。」

「ちょっとかしてみな。こういうふうに、鎌を引つ張るだけでなく、右の方へ廻してひくようにしてねこんなふうにな。」

太郎兵衛さんは、ほくの手に、手を添えて、二、三度やってくれました。

終わると刈った稲をおだに掛けていきました。束を二つに分けて掛けるのです。

「成男君、すまないけど、田の中の束を運んでくれないか？」

「ああいよいよ。」

ほくはすぐ田の中に入って、稲束を持ち上げました。束はずしりと重くて、それに田の中へ足がめりこむので、右と左に一束ずつしか持てませんでした。太郎兵衛さんはこれを見て、

「そんなに無理をしなくていいよ。両手で一束持てばいいんだよ。」

続けて言いました。

「百姓はな、一日中同じ仕事を繰り返しているんだよ。だからな、一日続けてやれるくらいの方がやるんだよ。おじいさんも、若い時は無理に力を出して、一日持たなかったよ。」

と言ってアハハと笑いました。

※【おだ】

水田脇に刈り取った稲を干すためのもの。台風や稲の重さにまけないように、しっかりと縄で結びます。

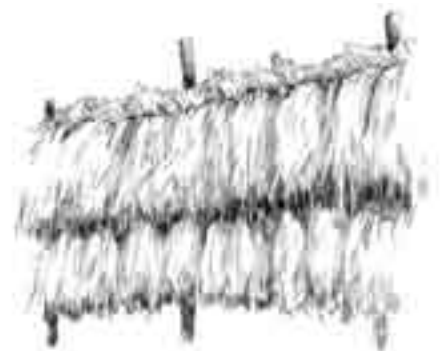

編集後記

西中学校陸上競技部女子リレーチームが、8月20日から宮城県で開催される全日本中学校陸上競技選手権大会に昨年に引き続き今年も出場します。しかも今年は優勝候補筆頭とのこと(詳細は4ページ)。決勝が行われる23日にはNHK教育テレビで中継もあるようですので、成田の代表選手にぜひ注目を。



成田市役所本庁舎(行政棟、議会棟、消防本部、成田消防署)はISO14001の認証登録を受けています。

平成19年8月15日号 No.1105 成田市のホームページ <http://www.city.narita.chiba.jp>